BERITA RESMI MEREK SERI-A

No. 213/P-M/XI/A/2024

DIUMUMKAN TANGGAL 22 NOVEMBER 2024 - 22 JANUARI 2025

PENGUMUMAN BERLANGSUNG SELAMA 2 (DUA) BULAN
SESUAI DENGAN KETENTUAN PASAL 14 AYAT (2)
UNDANG-UNDANG MEREK NOMOR 20 TAHUN 2016

DITERBITKAN BULAN NOVEMBER 2024

DIREKTORAT MEREK DAN INDIKASI GEOGRAFIS
DIREKTORAT JENDERAL KEKAYAAN INTELEKTUAL
KEMENTERIAN HUKUM DAN HAK ASASI MANUSIA REPUBLIK INDONESIA

Signed by e Administrasi Permohonan Kl
on 2024/11/22 14:49:34

DAFTAR ISI BRM

No	Nomor Permohonan	Tanggal Penerimaan	Kelas	Merek
1	DID2024118649	15/11/2024	1	Top Clean RSF
2	DID2024118251	14/11/2024	1	SilQ
3	DID2024117986	14/11/2024	1	POSLID
4	DID2024118247	14/11/2024	1	ano ACTIVE SEAL TYRE SEALANT + logo
5	DID2024118944	15/11/2024	1	FERTRICHO
6	DID2024119618	18/11/2024	3	SKINLUMEE
7	DID2024117857	14/11/2024	3	NONTON LAGU
8	DID2024117843	14/11/2024	3	SAALSAY
9	DID2024116369	11/11/2024	3	V-Purity
10	DID2024118704	15/11/2024	3, 9, 14, 18, 20, 24, 25, 26, 27, 35	TEMPERLEY
11	DID2024119654	18/11/2024	3	ALMEE SKINCARE + LUKISAN
12	DID2024119021	15/11/2024	3	KARBONNE SKINCARE FOR MEN
13	DID2024118993	15/11/2024	3	CLYNESKIN BEAUTY + LOGO
14	DID2024117862	14/11/2024	3	ELEGISS SHINE YOUR TRUE COLOR
15	DID2024117859	14/11/2024	3	MELANORE SKIN
16	DID2024117861	14/11/2024	3	SIMPLY MELANORE
17	DID2024119208	15/11/2024	3	reishaglow
18	DID2024118605	15/11/2024	3	Maritzhena Aesthetic + Logo
19	DID2024118717	15/11/2024	3	BIBI GLOW
20	DID2024118715	15/11/2024	3	La'Noore
21	DID2024117853	14/11/2024	3	oh!zm
22	DID2024117836	14/11/2024	3	HOREKA

23	DID2024118964	15/11/2024	3	TANZIF
24	DID2024118713	15/11/2024	3	Cla shine by Clara Skincare
25	DID2024119203	15/11/2024	3	NUMATE
26	DID2024117868	14/11/2024	3	marketamericaindonesia MOTIVES
27	DID2024118254	14/11/2024	3	KAUTHARA
28	DID2024118245	14/11/2024	3	KAWTHERA
29	DID2024118241	14/11/2024	3	KAUTSARA
30	DID2024118255	14/11/2024	3	TAHARA
31	DID2024118238	14/11/2024	3	TAHARA DERMA+
32	DID2024118252	14/11/2024	3	WARDAH SKIN SCIENCE ACADEMY
33	DID2024118681	15/11/2024	3	LOGO
34	DID2024118249	14/11/2024	3	Qewe + Logo
35	DID2024117993	14/11/2024	3	Ervies Beauty
36	DID2024118237	14/11/2024	3	ICYEE
37	DID2024118262	14/11/2024	3	Montana
38	DID2024118407	14/11/2024	3	INTIMORZ
39	DID2024118718	15/11/2024	3	U ByMe
40	DID2024118926	15/11/2024	3	vvyourskin
41	DID2024118722	15/11/2024	3	TWO SLASH FOUR
42	DID2024118664	15/11/2024	3	DORR CLEAN
43	DID2024118899	15/11/2024	3	LAYA.
44	DID2024118657	15/11/2024	3	SAINT STUDIOS
45	DID2024118668	15/11/2024	3	IYO BEAUTY

46	DID2024118650	15/11/2024	3, 35	ARDENIA
47	DID2024119604	18/11/2024	3	RAJAGANDHI + LOGO
48	DID2024118594	15/11/2024	3	HEAVENLY SKIN & Lukisan
49	DID2024119002	15/11/2024	3	SUNDARA BOTANICALS
50	DID2024118619	15/11/2024	3	essentiale legalion
51	DID2024118660	15/11/2024	3	FunFoYu
52	DID2024118720	15/11/2024	3	essentiale legalieni
53	DID2024118886	15/11/2024	3	SSBEAUTY by shantishontol + logo
54	DID2024118928	15/11/2024	3	LANGGENG MAS SEJAHTERA + LOGO
55	DID2024118996	15/11/2024	3	ELENDEE
56	DID2024119622	18/11/2024	3	PIXERWAY + LOGO
57	DID2024119200	15/11/2024	3	BASUH KUH
58	DID2024119308	16/11/2024	3	TEENRECIPE
59	DID2024119319	16/11/2024	3	Longallure
60	DID2024119315	16/11/2024	3	NENOLLIE + LOGO N
61	DID2024119332	17/11/2024	3	Srikandi
62	DID2024119356	17/11/2024	3	MY SLF
63	DID2024119359	17/11/2024	3	M&K SKINCARE + Lukisan
64	DID2024119888	18/11/2024	3	CAPRICE PERFUMERIE + LOGO
65	DID2024119934	18/11/2024	3	AOPOKA + LOGO A
66	DID2024119933	18/11/2024	3	SELINE GIRL + LOGO SG
67	DID2024119897	18/11/2024	3	RAYHAAN EAU DE PARFUM
68	DID2024119616	18/11/2024	5	ANGKRINGAN GeeMen + LUKISAN

69	DID2024119215	15/11/2024	5	noera gluta jelly
70	DID2024119213	15/11/2024	5	noera colla jelly
71	DID2024119211	15/11/2024	5	noera astaxanthin
72	DID2024119210	15/11/2024	5	noera collagen
73	DID2024119207	15/11/2024	5	reishaglow
74	DID2024117872	14/11/2024	5	medisize
75	DID2024118898	15/11/2024	5	alamy & co.
76	DID2024118968	15/11/2024	5	Djamu Be'Ken
77	DID2024117834	14/11/2024	5	serralite
78	DID2024118403	14/11/2024	5	ONELOVE
79	DID2024117998	14/11/2024	5	FOXILOR
80	DID2024118600	15/11/2024	5	Leukonib
81	DID2024118599	15/11/2024	5	Palboscan
82	DID2024118669	15/11/2024	5	BIO-TRENT +
83	DID2024118595	15/11/2024	5	FIRNEVA + LOGO
84	DID2024119015	15/11/2024	5	VITAMIL
85	DID2024118620	15/11/2024	5	LAVIGEN B
86	DID2024118700	15/11/2024	5	dpline
87	DID2024118933	15/11/2024	5	AquaFem
88	DID2024118973	15/11/2024	5	LANEMAY
89	DID2024119224	16/11/2024	5, 44	LEUHANG NIFIRA ALAM SARI INDONESIA TRADITIONAL SUNDANESE SAUNA
90	DID2024119644	18/11/2024	5	SERBUK KUDA + LOGO KUDA
91	DID2024119694	18/11/2024	5	VYRE

92	DID2024117841	14/11/2024	6	TQYQ + LOGO
93	DID2024118646	15/11/2024	6	D'access + Logo
94	DID2024118645	15/11/2024	6	D'screw + Logo
95	DID2024117860	14/11/2024	6	YOKE + Lukisan Bola Dunia.
96	DID2024118974	15/11/2024	6	Alconel
97	DID2024119919	18/11/2024	6	IBS Logo
98	DID2024119624	18/11/2024	6	KSHK
99	DID2024119650	18/11/2024	6	SHK
100	DID2024118922	15/11/2024	7	ESENI+Logo
101	DID2024118917	15/11/2024	7	YAMICHI
102	DID2024117839	14/11/2024	7	TQYQ + LOGO
103	DID2024117846	14/11/2024	7, 11	JGMTECH + LOGO
104	DID2024118990	15/11/2024	7	Sorf
105	DID2024118697	15/11/2024	9	KSU (KITASINDO UTAMA)
106	DID2024116366	11/11/2024	9	summA LAW FIRM
107	DID2024117865	14/11/2024	9	ATI
108	DID2024117871	14/11/2024	9	easycam
109	DID2024118937	15/11/2024	9	VITOOS
110	DID2024117990	14/11/2024	9	V380 PRO
111	DID2024118936	15/11/2024	9	BXJR
112	DID2024117995	14/11/2024	9	TIKAL
113	DID2024117999	14/11/2024	9	TURBO SE ULTRACOOLER
114	DID2024118232	14/11/2024	9	Rewinding Cadence

115	DID2024118998	15/11/2024	9	LAZIO
116	DID2024118408	14/11/2024	9	TECHLOOK
117	DID2024118406	14/11/2024	9	LOGO A
118	DID2024118654	15/11/2024	9	KrediOne
119	DID2024118671	15/11/2024	9	AMWAY
120	DID2024118651	15/11/2024	9, 35, 39, 41, 43	LIMGO HOTEL & CONVENTION CENTER
121	DID2024118714	15/11/2024	9	Hi-FiVE TM
122	DID2024118658	15/11/2024	9, 35	Mendjamu
123	DID2024118935	15/11/2024	9	SP-400
124	DID2024118698	15/11/2024	9	CotodamA
125	DID2024119358	17/11/2024	9	M-VAVE
126	DID2024116363	11/11/2024	10, 11	MEDISERVE
127	DID2024118892	15/11/2024	10	BioMOT
128	DID2024119204	15/11/2024	10	noera by reisha + logo
129	DID2024119205	15/11/2024	10	noera by reisha
130	DID2024117874	14/11/2024	10	medisize
131	DID2024118880	15/11/2024	10, 11	enesers
132	DID2024118712	15/11/2024	10	3Care
133	DID2024119651	18/11/2024	10	esspebble + Logo
134	DID2024119678	18/11/2024	10	Vitality MiNi + Logo
135	DID2024119310	16/11/2024	11	MI-TRO + LOGO M
136	DID2024118250	14/11/2024	11	LUMIKNIGHT
137	DID2024117988	14/11/2024	11	BIOTECHGAC + Lukisan/Logo

138	DID2024118404	14/11/2024	11	TECHLOOK
139	DID2024118405	14/11/2024	11	LOGO A
140	DID2024119625	18/11/2024	11	LUHUIDA
141	DID2024118662	15/11/2024	12	SRP + LOGO
142	DID2024117842	14/11/2024	12	TQYQ + LOGO
143	DID2024118246	14/11/2024	12, 35, 36, 37, 39, 42	INCHCAPE
144	DID2024118592	15/11/2024	12	PLANETO ECOSTREET
145	DID2024118621	15/11/2024	12	PLANETO CITY
146	DID2024118652	15/11/2024	12	GScooter
147	DID2024119937	18/11/2024	12	DAIICHI + LOGO
148	DID2024118656	15/11/2024	12	PLANETO ECO-88
149	DID2024119603	18/11/2024	14	KhayRania Handmade
150	DID2024118265	14/11/2024	14	TOKO MAS Haji Nasri
151	DID2024119597	18/11/2024	14	SPARKLORE
152	DID2024118666	15/11/2024	16	Ichikids
153	DID2024117867	14/11/2024	16	CAP ANEKA SAYUR + LUKISAN
154	DID2024117873	14/11/2024	16	BLEDEK + LOGO
155	DID2024119663	18/11/2024	16	JUSTMINE HandiCraft
156	DID2024118956	15/11/2024	16	HITAC
157	DID2024117985	14/11/2024	16	Princess Calista + Lukisan/Logo
158	DID2024118634	15/11/2024	16	Danamon LEBIH Community
159	DID2024118257	14/11/2024	17	SURYA MURNI
160	DID2024118648	15/11/2024	17	D'TAPE + Logo

161	DID2024118878	15/11/2024	17	Impraroll
162	DID2024116370	11/11/2024	18	Jinju Galery
163	DID2024118643	15/11/2024	18	Ifhatwo craft
164	DID2024118614	15/11/2024	18	ACNAF.
165	DID2024118978	15/11/2024	18	Vierira Handmade
166	DID2024117849	14/11/2024	18	MASKUA + LOGO
167	DID2024118684	15/11/2024	18	TURNON & Logo
168	DID2024118687	15/11/2024	18	TAKEOFF & Logo
169	DID2024118677	15/11/2024	18	NORTHSIDE & Logo
170	DID2024118683	15/11/2024	18	CUBEONE & Logo
171	DID2024118591	15/11/2024	18	TOHAGA EST 2024
172	DID2024119317	16/11/2024	18	imejari
173	DID2024119645	18/11/2024	18	LORO PIANA BALE
174	DID2024118263	14/11/2024	19	Aplus
175	DID2024118259	14/11/2024	19	APLUS
176	DID2024118260	14/11/2024	19	APLUS
177	DID2024118258	14/11/2024	19	APLUS
178	DID2024118243	14/11/2024	19	APLUS
179	DID2024118256	14/11/2024	19	APLUS
180	DID2024118409	14/11/2024	19	JDP DELUXE
181	DID2024118266	14/11/2024	19	MOSHIMO
182	DID2024118934	15/11/2024	19	Z + LOGO
183	DID2024119232	16/11/2024	19	JIP PARQUET + Gambar/Lukisan

184	DID2024118641	15/11/2024	20	Mekar Karya
185	DID2024118675	15/11/2024	20	KeyLock
186	DID2024118606	15/11/2024	20	ARA Wooden + Logo
187	DID2024118674	15/11/2024	20	COZYHAVEN
188	DID2024118673	15/11/2024	20	LivinLuxe
189	DID2024118685	15/11/2024	20	NaturaHome
190	DID2024118682	15/11/2024	20	RumahCantik
191	DID2024118638	15/11/2024	21	Revcycle Art
192	DID2024117852	14/11/2024	21	oh!zm
193	DID2024118721	15/11/2024	21	TWO SLASH FOUR
194	DID2024119592	18/11/2024	21	QINSTO LIVING
195	DID2024119003	15/11/2024	21	ELPHECO
196	DID2024117840	14/11/2024	22	TQYQ + LOGO
197	DID2024118647	15/11/2024	22	D'ROVING + Logo
198	DID2024117996	14/11/2024	24	PESONA MINANG BATIK
199	DID2024118602	15/11/2024	24	TUMSCARVES
200	DID2024118994	15/11/2024	24	Rina Gerai
201	DID2024119011	15/11/2024	25	The Yachts Ltd
202	DID2024118627	15/11/2024	25	Kus Endah
203	DID2024118618	15/11/2024	25	Metro cool.id
204	DID2024118613	15/11/2024	25	COSPI
205	DID2024119724	18/11/2024	25	Vi88
206	DID2024118942	15/11/2024	25	ZARYNAHIJAB

207	DID2024118954	15/11/2024	25	Twins Craft
208	DID2024118963	15/11/2024	25	Mili Collection
209	DID2024119612	18/11/2024	25	GRAZ + LOGO EAR
210	DID2024119613	18/11/2024	25	Phitakoe BY AIDEWE + LUKISAN KUPU-KUPU
211	DID2024117856	14/11/2024	25	NONTON LAGU
212	DID2024118603	15/11/2024	25	KALKEN + LOGO
213	DID2024118709	15/11/2024	25	A.P.P.S.
214	DID2024117844	14/11/2024	25	RHINTIX
215	DID2024118969	15/11/2024	25	Sebiru Langit
216	DID2024118977	15/11/2024	25	Size
217	DID2024117855	14/11/2024	25	MASKUA + LOGO
218	DID2024118676	15/11/2024	25	LOGO
219	DID2024118686	15/11/2024	25	TURNON
220	DID2024118680	15/11/2024	25	TAKEOFF & Logo
221	DID2024118679	15/11/2024	25	NORTHSIDE & Logo
222	DID2024118410	14/11/2024	25	Shachic
223	DID2024118411	14/11/2024	25	DHANA FASHION
224	DID2024118601	15/11/2024	25	TUMSCARVES
225	DID2024118705	15/11/2024	25	IDOLAKID + Lukisan/Logo
226	DID2024118590	15/11/2024	25	PAPY.KIDS
227	DID2024118667	15/11/2024	25	D'SHANDO COOL SOCK EVERYDAY + LOGO
228	DID2024118975	15/11/2024	25	EVELYA
229	DID2024118960	15/11/2024	25	Nells Nats Active

230	DID2024118887	15/11/2024	25	MOUNDFIELD + LUKISAN ORANG MENUNGGANG KUDA
231	DID2024118983	15/11/2024	25	JPSPORT
232	DID2024118967	15/11/2024	25	Mocking Truth
233	DID2024118932	15/11/2024	25	BROTHERICH
234	DID2024118997	15/11/2024	25	KenzLaris
235	DID2024118921	15/11/2024	25	Amber Dress To Impress + Logo A dan Lukisan 3 Bintang
236	DID2024118906	15/11/2024	25	Jouda + Logo JJ
237	DID2024118950	15/11/2024	25	SUIVI
238	DID2024119611	18/11/2024	25	ALQUT JAYBAD + LOGO AQ
239	DID2024119010	15/11/2024	25	RISEFALL.CO
240	DID2024119334	17/11/2024	25	FOYA KIDS
241	DID2024119187	15/11/2024	25	VORTEL
242	DID2024119196	15/11/2024	25	Janjao
243	DID2024119195	15/11/2024	25	NARAYAN BABY + LUKISAN BAYI, BULAN DAN BINTANG
244	DID2024119357	17/11/2024	25	Dee.id + Logo D
245	DID2024119228	16/11/2024	25	Field Goods
246	DID2024119309	16/11/2024	25	VRICH + LOGO
247	DID2024119321	16/11/2024	25	CIMZ
248	DID2024119671	18/11/2024	25	GELRAY
249	DID2024116364	11/11/2024	26	PINK OCEAN
250	DID2024117989	14/11/2024	27	BABY BORJU
251	DID2024117992	14/11/2024	28	JS FiveStar
252	DID2024119606	18/11/2024	28	RF GEAR + LOGO

253	DID2024118659	15/11/2024	28	Black Hole NS Indonesia
254	DID2024118981	15/11/2024	28	IDD The Art Of Diecast
255	DID2024119924	18/11/2024	29, 30	IK BERKAH Sekali Gigit Pasti Ketagihan + Logo
256	DID2024119926	18/11/2024	29, 30	KERUPUK IKAN TAMBAN CIK SABAR
257	DID2024118593	15/11/2024	29	Zannah
258	DID2024118707	15/11/2024	29	DM THOYIBA
259	DID2024118640	15/11/2024	29	SB Jaya
260	DID2024118629	15/11/2024	29	KS Kayla Setyani
261	DID2024118625	15/11/2024	29	Ayam Penyet Paskasarjana
262	DID2024118626	15/11/2024	29	DAPU.AUFARA
263	DID2024118631	15/11/2024	29	Hayutoja
264	DID2024119013	15/11/2024	29	FRANCIH
265	DID2024118616	15/11/2024	29	MOY Pamenang
266	DID2024118612	15/11/2024	29	Oenduul
267	DID2024118617	15/11/2024	29	Pentol Arbesto
268	DID2024119020	15/11/2024	29	Saciok
269	DID2024118941	15/11/2024	29	Pepes Po Nai
270	DID2024119634	18/11/2024	29	Iniguri
271	DID2024119674	18/11/2024	29	NelGur
272	DID2024119226	16/11/2024	29	Merpati Food
273	DID2024118708	15/11/2024	29	LuNang+
274	DID2024117877	14/11/2024	29	EMMA FOOD
275	DID2024117869	14/11/2024	29	BAKSO MERAH PUTIH

276	DID2024117997	14/11/2024	29	MOHIYA
277	DID2024117987	14/11/2024	29	Nandhi
278	DID2024119900	18/11/2024	29	SIS (Susu Indonesia Sehat)
279	DID2024119016	15/11/2024	29	KULEKKULEK
280	DID2024119017	15/11/2024	29	Q’UBI
281	DID2024119687	18/11/2024	29	NUTRIBIOTIC
282	DID2024118929	15/11/2024	29	KENYANGIN LAH
283	DID2024118939	15/11/2024	29, 43	Paman Bakso
284	DID2024118930	15/11/2024	29	PEMPEK IRBA
285	DID2024119313	16/11/2024	29	Rapia,ah
286	DID2024119330	17/11/2024	29	ETAWAPRIME
287	DID2024119892	18/11/2024	29, 30	DEWI SUPERFOODS
288	DID2024119896	18/11/2024	29, 32	PIPAPOY!
289	DID2024119920	18/11/2024	30	HAIYEN + LUKISAN BURUNG WALET
290	DID2024117838	14/11/2024	30	SABADA
291	DID2024118639	15/11/2024	30	Moro Moro Galendo
292	DID2024118628	15/11/2024	30	DELAPAN MUTIARA
293	DID2024118632	15/11/2024	30	Kitchenia Cake
294	DID2024118623	15/11/2024	30	Ey’zaad
295	DID2024118633	15/11/2024	30	May Sarah
296	DID2024118630	15/11/2024	30	Hawawe
297	DID2024118622	15/11/2024	30	Manutho
298	DID2024118610	15/11/2024	30	Sapto Margo

299	DID2024118235	14/11/2024	30	RT CADAS
300	DID2024118611	15/11/2024	30	PETERSA
301	DID2024118609	15/11/2024	30	SAM_HILOS
302	DID2024118949	15/11/2024	30	MOCHICHI
303	DID2024118948	15/11/2024	30	Martabak Mama Ali
304	DID2024118952	15/11/2024	30	ELkusanis
305	DID2024118953	15/11/2024	30	Andaliman Era
306	DID2024119664	18/11/2024	30	GENDHIS BATHOK LEGIE KEDIRI + LUKISAN
307	DID2024119609	18/11/2024	30	ukebeku + logo U
308	DID2024119676	18/11/2024	30	GULA MERAH JAYA ARGANATA KEDIRI + LUKISAN
309	DID2024119619	18/11/2024	30	Lontong Sayur MAMA NINI
310	DID2024117835	14/11/2024	30	Flying Bird Coffee
311	DID2024119601	18/11/2024	30	Gula Merah GENDHIS ECHO KEDIRI + LUKISAN
312	DID2024119673	18/11/2024	30	NS BROWN SUGAR + LUKISAN
313	DID2024119928	18/11/2024	30	nasi kebuli bang zul
314	DID2024118589	15/11/2024	30	segul Sego Gulung + Logo
315	DID2024117851	14/11/2024	30	ES KEPAL MATARAM
316	DID2024118268	14/11/2024	30, 32	Enerday
317	DID2024118093	14/11/2024	30	HANORI
318	DID2024119318	16/11/2024	30	JAJE MBE
319	DID2024118905	15/11/2024	30	Maken Crisp of Middle East + Logo M
320	DID2024118604	15/11/2024	30	GAMA + LOGO
321	DID2024118988	15/11/2024	30	Logo

322	DID2024118979	15/11/2024	30	R-Four Food's Kitchen
323	DID2024118663	15/11/2024	30	SKITTLES
324	DID2024118982	15/11/2024	30	RaYna Cookies & Snack
325	DID2024118991	15/11/2024	30	Lujingo kitchen
326	DID2024118965	15/11/2024	30	YAHUD
327	DID2024118607	15/11/2024	30	WOW
328	DID2024118701	15/11/2024	30, 43	HARMONI SOYA & COFFEE
329	DID2024119009	15/11/2024	30	KEVINERS + LUKISAN
330	DID2024119236	16/11/2024	30	SNEKQU CEMILAN NUSANTARA
331	DID2024119238	16/11/2024	30	LATIOQU
332	DID2024119237	16/11/2024	30	CEMIL LATIO
333	DID2024119324	16/11/2024	30	Palupuh. + Lukisan Cangkir
334	DID2024119311	16/11/2024	30	Cemilove by yaya
335	DID2024119312	16/11/2024	30	Hefa Kitchen
336	DID2024119355	17/11/2024	30	QUINN KITCHEN + LUKISAN
337	DID2024119595	18/11/2024	30	Delalile
338	DID2024119610	18/11/2024	30	Elza + Lukisan
339	DID2024119719	18/11/2024	30	GERY + Logo
340	DID2024119935	18/11/2024	30	GERY WAFER ROLL + Lukisan Kemasan
341	DID2024119931	18/11/2024	30	GERY + Lukisan Kemasan
342	DID2024119323	16/11/2024	31	FAM ORGANIC
343	DID2024119322	16/11/2024	31	Famo
344	DID2024119329	17/11/2024	31	PAHLAWAN

345	DID2024119704	18/11/2024	31	POLARIS
346	DID2024119699	18/11/2024	31	SOLARIS
347	DID2024119918	18/11/2024	31	WONDER CAT + Lukisan
348	DID2024118587	15/11/2024	32	Sabarsubur
349	DID2024119214	15/11/2024	32	noera gluta jelly
350	DID2024119212	15/11/2024	32	noera colla jelly
351	DID2024119209	15/11/2024	32	noera collagen
352	DID2024119206	15/11/2024	32	reishaglow
353	DID2024117847	14/11/2024	32	ARWINDA + LOGO
354	DID2024118242	14/11/2024	32	ULULALBAB BJK
355	DID2024118984	15/11/2024	32	Logo
356	DID2024119007	15/11/2024	32	DAVES
357	DID2024119227	16/11/2024	32	SATUBANGSA + LUKISAN
358	DID2024119188	15/11/2024	32	ACQUAFRISS DAN LUKISAN
359	DID2024119180	15/11/2024	32	Jernih Mineral Water + Logo Lingkaran
360	DID2024119234	16/11/2024	32	FRIENDSTIME
361	DID2024118672	15/11/2024	33	GRAND MACNISH
362	DID2024119927	18/11/2024	33	CONG YANG XO
363	DID2024118240	14/11/2024	34	Daeng
364	DID2024118980	15/11/2024	34	INDO MADU dan Lukisan
365	DID2024119643	18/11/2024	34	NARIYAH SIGARET WIDODAREN + LOGO NS
366	DID2024119662	18/11/2024	34	NARIYAH SIGARET WILIS + LOGO NS
367	JID2024118947	15/11/2024	35	SANTIARA

368	JID2024119197	15/11/2024	35	Jmode + Logo J
369	JID2024118267	14/11/2024	35	Baja Indo Gigamas
370	JID2024119000	15/11/2024	35	FUJI YAMA
371	JID2024118976	15/11/2024	35	kamyra
372	JID2024118264	14/11/2024	35	Baja Indo Gigatama
373	JID2024117870	14/11/2024	35	Larisyo
374	JID2024118253	14/11/2024	35	WARDAH SKIN SCIENCE ACADEMY
375	JID2024119004	15/11/2024	35	BAIQ
376	JID2024119008	15/11/2024	35	LAZIO
377	JID2024118236	14/11/2024	35	ICYEE
378	JID2024118261	14/11/2024	35	ORI GROSIR + Logo
379	JID2024118608	15/11/2024	35	TUMSCARVES
380	JID2024118655	15/11/2024	35	KrediOne
381	JID2024118597	15/11/2024	35	BAKED PAPA
382	JID2024118636	15/11/2024	35	Danamon LEBIH Community
383	JID2024118702	15/11/2024	35	RACKETGO + Lukisan
384	JID2024118711	15/11/2024	35	UNTUK PLANET KITA
385	JID2024118724	15/11/2024	35	RASA MESIN BARU INSIDE OUT
386	JID2024118931	15/11/2024	35	NUSANTARA LIVESTOCK & POULTRY EXPO + LOGO
387	JID2024119006	15/11/2024	35	MILLIANO
388	JID2024118927	15/11/2024	35	K-AVENUE
389	JID2024119605	18/11/2024	35	D'THA SHOP DETHASHOP FASHION
390	JID2024119895	18/11/2024	35	nanita + lukisan daun

391	JID2024119314	16/11/2024	35	Beautic Indielocalgank
392	JID2024119598	18/11/2024	35	AlamTri dan Logo
393	JID2024119894	18/11/2024	35	RAYHAAN EAU DE PARFUM
394	JID2024119898	18/11/2024	35	STREAM AT PROSPERA HUB GRAND WISATA BEKASI + Lukisan/Logo
395	JID2024119913	18/11/2024	35	TERRA AT PROSPERA HUB GRAND WISATA BEKASI + Lukisan/Logo
396	JID2024119932	18/11/2024	35	TITANS AT PROSPERA HUB GRAND WISATA BEKASI + Lukisan/Logo
397	JID2024118710	15/11/2024	36, 37, 40, 42	Mulia Gold
398	JID2024118925	15/11/2024	36	awara
399	JID2024116365	11/11/2024	36	SAHABAT FINANSIAL + LOGO
400	JID2024119720	18/11/2024	36	E ERDIKHA SEKURITAS
401	JID2024117848	14/11/2024	36	PALM LEYLINES + LOGO
402	JID2024118999	15/11/2024	36	BAIQ
403	JID2024119602	18/11/2024	36	DINAMIK SOLUTIONS INDONESIA
404	JID2024118635	15/11/2024	36	Danamon LEBIH Community
405	JID2024119005	15/11/2024	36	LAZIO
406	JID2024118661	15/11/2024	36	KrediOne
407	JID2024119901	18/11/2024	36	STREAM AT PROSPERA HUB GRAND WISATA BEKASI + Lukisan/Logo
408	JID2024119914	18/11/2024	36	TERRA AT PROSPERA HUB GRAND WISATA BEKASI + Lukisan/Logo
409	JID2024119930	18/11/2024	36	TITANS AT PROSPERA HUB GRAND WISATA BEKASI + Lukisan/Logo
410	JID2024117878	14/11/2024	37, 42	REUS INDONESIA + Lukisan
411	JID2024117850	14/11/2024	37	Prima Konstruksi Indonesia & Lukisan
412	JID2024118231	14/11/2024	37	Mama Lim Wash
413	JID2024119630	18/11/2024	37	klinik + Ban dan Lukisan

414	JID2024119899	18/11/2024	37	STREAM AT PROSPERA HUB GRAND WISATA BEKASI + Lukisan/Logo
415	JID2024119915	18/11/2024	37	TERRA AT PROSPERA HUB GRAND WISATA BEKASI + Lukisan/Logo
416	JID2024119929	18/11/2024	37	TITANS AT PROSPERA HUB GRAND WISATA BEKASI + Lukisan/Logo
417	JID2024118665	15/11/2024	38	KrediOne
418	JID2024117827	14/11/2024	39	ARMITEC dan Logo
419	JID2024118879	15/11/2024	39	Libur Asik + Logo
420	JID2024118893	15/11/2024	39	ARTAVIKA KARGO LOGISTIK + LOGO
421	JID2024119607	18/11/2024	39	Batik Cargo Express
422	JID2024119316	16/11/2024	39, 41	SAFARA MADINA INTERNUSA + LOGO
423	JID2024119593	18/11/2024	39	ASK Andalan Sinar Kencana
424	JID2024119596	18/11/2024	39	Cagak Wisata
425	JID2024117863	14/11/2024	41	Tutor Nomor 1
426	JID2024119893	18/11/2024	41	SBI Study in Paradise
427	JID2024116362	11/11/2024	41, 43	Ngariksa
428	JID2024117854	14/11/2024	41	NONTON LAGU
429	JID2024118995	15/11/2024	41	RUMAH SAKIT NUSANTARA
430	JID2024118882	15/11/2024	41	MEREK SUARA GIMANA YAA
431	JID2024118091	14/11/2024	41	COBIG GROUP + LOGO
432	JID2024118234	14/11/2024	41	WARDAH SKIN SCIENCE ACADEMY
433	JID2024117994	14/11/2024	41	EDUAKSiASiK Anak Sehat Indonesia Kuat
434	JID2024118230	14/11/2024	41	Rewinding Cadence
435	JID2024119233	16/11/2024	41	LUNG SAN DAN HURUF KANJI 龍 山 (DIBACA 'LUNG SAN')
436	JID2024118588	15/11/2024	41	3SRIGALAk

437	JID2024118670	15/11/2024	41	GEMA BANGSA + Gambar/Logo
438	JID2024119230	16/11/2024	41	IFRIT
439	JID2024119231	16/11/2024	41	LADUNI
440	JID2024119229	16/11/2024	41	JAKARTA LOVE STORY
441	JID2024119001	15/11/2024	41	CAHAYA KERINDUAN
442	JID2024119012	15/11/2024	41	DETIK JATIM AWARDS
443	JID2024118966	15/11/2024	41	ADHYAKSA AWARDS
444	JID2024119014	15/11/2024	41	SOEDIRMAN AWARDS
445	JID2024119225	16/11/2024	41	Ngalih Raga
446	JID2024119216	15/11/2024	41	BALI MANDARIN AKADEMI (BAMA)
447	JID2024119333	17/11/2024	41	MASKUA + LOGO
448	JID2024119600	18/11/2024	41	WELLGROUND
449	JID2024119936	18/11/2024	41	WAKTUNYA GERY WAK WAK WAK + Lukisan
450	JID2024117826	14/11/2024	42	ARMITEC dan Logo
451	JID2024117864	14/11/2024	42	NONTON LAGU
452	JID2024118642	15/11/2024	42	Ai Pajak
453	JID2024118244	14/11/2024	42	Rewinding Cadence
454	JID2024118653	15/11/2024	42	KrediOne
455	JID2024118637	15/11/2024	42	Danamon LEBIH Community
456	JID2024118920	15/11/2024	42	BT dan Lukisan + Karakter China (BAO TONG)
457	JID2024119677	18/11/2024	42	MEGA PUTRA + LOGO
458	JID2024119890	18/11/2024	43	NAMARASA NBN Group + LOGO
459	JID2024118706	15/11/2024	43	UNCL.

460	JID2024117875	14/11/2024	43	AYAM BAKAR TOLAK PINGGANG BANGSAWAN
461	JID2024117866	14/11/2024	43	SAMORI TURKISH KEBAB
462	JID2024118596	15/11/2024	43	TUJU TUJU COFFEE
463	JID2024118716	15/11/2024	43	SUPERGREEN
464	JID2024118699	15/11/2024	43	OMEYAKI
465	JID2024118940	15/11/2024	43	Dapoer Bunda Yura
466	JID2024118943	15/11/2024	43	Juara Maklor Pedas
467	JID2024118945	15/11/2024	43	HomeMade Food - 23
468	JID2024118955	15/11/2024	43	Aradika79
469	JID2024119670	18/11/2024	43	Toneeto's
470	JID2024117876	14/11/2024	43	DUALISM
471	JID2024118415	14/11/2024	43	Selasar Jawa Spesial Penyetan, Oseng Mercon & Sambel Pete + Gambar
472	JID2024118958	15/11/2024	43	DAPUR GEBOY
473	JID2024117991	14/11/2024	43	Catering Ieni
474	JID2024118957	15/11/2024	43	Kedai Pojok Bu Yanti
475	JID2024118961	15/11/2024	43	UMMI Catering
476	JID2024118959	15/11/2024	43	Gohyong Babe Malaya (Cak - Ijal)
477	JID2024117837	14/11/2024	43	POTOKOFFIE
478	JID2024119239	16/11/2024	43	TTKR Roasting Co.
479	JID2024118938	15/11/2024	43	THE LAMAN
480	JID2024118971	15/11/2024	43	PIZZTALK
481	JID2024118987	15/11/2024	43	KOKO Catering Service
482	JID2024118989	15/11/2024	43	HEALTH CORNER

483	JID2024118986	15/11/2024	43	Logo
484	JID2024118992	15/11/2024	43	KANKAKU Ricebowl
485	JID2024118644	15/11/2024	43	NEKAD PAPA
486	JID2024118703	15/11/2024	43	ES TEH WAHYU JUMBO
487	JID2024118881	15/11/2024	43	SULLY'S HOMEMADE + LUKISAN
488	JID2024118951	15/11/2024	43	RUMAH MENAK
489	JID2024118897	15/11/2024	43	Maken Crips Of Middle East + Logo M
490	JID2024119599	18/11/2024	43	HUA FENG HOTEL + KARAKTER TIONGKOK & LOGO
491	JID2024119904	18/11/2024	43	AYAM & BEBEK KENNY SINCE 2014 + LOGO
492	JID2024118946	15/11/2024	44	RUMAH SAKIT NUSANTARA
493	JID2024118586	15/11/2024	44	DJRGN DJOERAGAN ROOM + LOGO
494	JID2024117845	14/11/2024	44	Amiza + lukisan
495	JID2024118248	14/11/2024	44	WARDAH SKIN SCIENCE ACADEMY
496	JID2024118895	15/11/2024	44	Klinik Sunat Anak Indonesia
497	JID2024119608	18/11/2024	44	JAKARTA DERMALOGY CENTER + LOGO DC
498	JID2024119235	16/11/2024	45	GUSTAF RUDOLF KAWER & PARTNERS
499	JID2024118972	15/11/2024	45	Inspektorat Kota Tangerang Selatan, Integrity and Honesty
500	JID2024119902	18/11/2024	45	L J

Jakarta, 22/11/2024

Kepala Seksi Publikasi dan Dokumentasi,

ANIAH, ST

NIP. 197606112006042002

210	Nomor Permohonan	:	DID2024118649	540 Etiket
220	Tanggal Penerimaan	:	15/11/2024 11:20:58	
320	Prioritas	:		
730	Nama Pemohon	:	Wahyu Widodo	
	Alamat Pemohon	:	Bukit Duri Tanjakan GG.III NO.9 RT 13 RW 12 Kota Administrasi Jakarta Selatan DKI Jakarta 12840	
740	Nama Kuasa	:		
	Alamat Kuasa	:		
	Tipe Merek	:	Merek Kata	
	Nama Referensi Label Merek	:	Top Clean RSF	
566	Arti Bahasa	:	Tidak Ada Terjemahan	
591	Uraian Warna	:	Biru	
511	Kelas Barang/Jasa	:	1	
510	Uraian Barang/Jasa	:	===gliserol untuk digunakan dalam pembuatan; alkohol*; etil alkohol; alkohol untuk keperluan industri===	

210	Nomor Permohonan	:	DID2024118251	540 Etiket
220	Tanggal Penerimaan	:	14/11/2024 14:47:08	
320	Prioritas	:		
730	Nama Pemohon	:	Momentive Performance Materials Inc.	
	Alamat Pemohon	:	2750 Balltown Road, Niskayuna, NY 12309 United States of America	
740	Nama Kuasa	:	Nadia Ambadar S.H.	
	Alamat Kuasa	:	Am Badar & Am Badar, Jl. Proklamasi No. 79, Pegangsaan, Menteng, Jakarta Pusat	
	Tipe Merek	:	Merek Kata	
	Nama Referensi Label Merek	:	SilQ	
566	Arti Bahasa	:	SilQ = merupakan suatu penamaan / constitutes a naming	
591	Uraian Warna	:	Hitam dan Putih / Black and White	
511	Kelas Barang/Jasa	:	1	
510	Uraian Barang/Jasa	:	===sediaan kimia untuk menghilangkan jamur; bahan kimia untuk digunakan dalam industri kain atau tekstil; bahan kimia untuk digunakan dalam industri dan sains; Bahan tambahan kimia untuk pewarna; silikon; produk kimia untuk digunakan dalam industri===	

210	Nomor Permohonan	:	DID2024117986	540 Etiket
220	Tanggal Penerimaan	:	14/11/2024 00:03:17	
320	Prioritas	:		
730	Nama Pemohon	:	Edi Suseno	
	Alamat Pemohon	:	Desa Paku, Kec. Payung Bangka Selatan Kabupaten Bangka Selatan Kep. Bangka Belitung 33778	
740	Nama Kuasa	:		
	Alamat Kuasa	:		
	Tipe Merek	:	Merek Kata dan Lukisan	
	Nama Referensi Label Merek	:	POSLID	
566	Arti Bahasa	:	Tidak Ada Terjemahan	
591	Uraian Warna	:	HIJAU TUA	
511	Kelas Barang/Jasa	:	1	
510	Uraian Barang/Jasa	:	===Pupuk Kompos===	

---

210 Nomor Permohonan : DID2024118247 540 Etiket
220 Tanggal Penerimaan : 14/11/2024 14:46:49
320 Prioritas :
730 Nama Pemohon : DONAL ELFIAN
Alamat Pemohon : JALAN AMPANG KARANG GANTING NO.30 A, RT 002 RW.007 KELURAHAN AMPANG, KECAMATAN KURANJI, KOTA PADANG Kota Padang Sumatera Barat 25154
740 Nama Kuasa :
Alamat Kuasa :

Tipe Merek : Merek Kata dan Lukisan
Nama Referensi Label Merek : ano ACTIVE SEAL TYRE SEALANT + logo
566 Arti Bahasa : TYRE SEALANT : CAIRAN ANTI BOCOR BAN, ACTIVE SEAL : SEGEL AKTIF, DUAL USE TUBE :LAPISAN TABUNG GANDA, FILL AND FORGET SYSTEM : LUPAKAN KEBOCORAN, SEAL WHILE YOU DRIVE : CAIRAN MENGUNCI KEBOCORAN SAAT BERKENDARA
591 Uraian Warna : HITAM, PUTIH, HIJAU
511 Kelas Barang/Jasa : 1
510 Uraian Barang/Jasa : ===cairan penambal ban tubeless===

---

210 Nomor Permohonan : DID2024118944 540 Etiket
220 Tanggal Penerimaan : 15/11/2024 16:04:55
320 Prioritas :
730 Nama Pemohon : PT. Laku Agung Bahagia Indonesia
Alamat Pemohon : Jl. Raya Ponorogo - Madiun KM. 4 (Jl. Industri) Kelurahan Kertosari, Kecamatan Babadan. Kabupaten Ponorogo Jawa Timur 63491
740 Nama Kuasa :
Alamat Kuasa :

FERTRiCHO

Tipe Merek : Merek Kata dan Lukisan
Nama Referensi Label Merek : FERTRICHO
566 Arti Bahasa : Tidak Ada Terjemahan
591 Uraian Warna : Coklat kemerah-merahan, Merah Bata, dan Coklat.
511 Kelas Barang/Jasa : 1
510 Uraian Barang/Jasa : ===pupuk hayati non-kimia; pupuk; pupuk organik; Pupuk untuk keperluan pertanian; Pupuk untuk perkebunan, pertanian dan holtikultura; pupuk untuk penggunaan pertanian; pupuk hayati; pupuk untuk penyubur tanaman budidaya pertanian; pupuk alami; rabuk (pupuk) alam; pupuk untuk tanah===

---

210 Nomor Permohonan : DID2024119618 540 Etiket
220 Tanggal Penerimaan : 18/11/2024 14:17:28
320 Prioritas :
730 Nama Pemohon : MIA ANGGUN DAMAYANTI
Alamat Pemohon : Jl. Cut Nyak Dhien No. 622 Emperom, Jaya Baru Kota Banda Aceh Aceh
740 Nama Kuasa :
Alamat Kuasa :

SkinLumee

Tipe Merek : Merek Kata dan Lukisan
Nama Referensi Label Merek : SKINLUMEE
566 Arti Bahasa :
591 Uraian Warna : Hijau
511 Kelas Barang/Jasa : 3
510 Uraian Barang/Jasa : ===semprotan tubuh untuk keperluan kosmetik; Losion dan serum; glasir rambut; sediaan-sediaan kosmetik untuk tata rias

artis khususnya sediaan-sediaan untuk kulit, rambut dan untuk pewarnaan gigi; lotion tabir surya untuk keperluan kosmetik; Krim lulur badan [Cream-body scrub] kosmetik; Esensi untuk keperluan kosmetik; serum kulit (kosmetik); lotion setelah matahari untuk keperluan kosmetik; krim anti-penuaan untuk keperluan kosmetik; wewangian, minyak atsiri, kosmetik tanpa obat, lotion rambut tanpa obat; krim anti-penuaan untuk wajah; pencuci tubuh (sabun) bayi; batang kapas untuk keperluan kosmetik; sediaan kosmetik untuk wajah dan tubuh; krim kosmetik untuk kulit kering; mousses [kosmetik]; krim pelembab kulit [kosmetik]; sediaan kosmetik tanpa busa; kosmetik perawatan tubuh dan kecantikan; Bibit parfum; Gel untuk keperluan kosmetik; minyak berjemur untuk tujuan kosmetik; penutup mata gel untuk keperluan kosmetik; krim tangan kosmetik; lotion perawatan kulit kosmetik; emolien rambut untuk keperluan kosmetik; Lotion pelindung sinar ultra-violet; krim berjemur; Sediaan-sediaan kosmetik untuk perawatan kulit; lotion perawatan rambut untuk keperluan kosmetik; Sediaan pembersih badan dan kosmetik; eau de parfume; Sampo rambut 3-in-1; pewarna bibir dalam bentuk cairan atau gel [kosmetik]; sediaan perawatan rambut tanpa obat untuk keperluan kosmetik; masker lumpur kosmetik; Krim kulit kering (kosmetik); krim pelembab setelah bercukur; sediaan kosmetik anti-penuaan; krim tabir surya; sabun batangan; kosmetik dalam bentuk bubuk; Minyak, krim, losion, gel, dan semprotan kosmetik; susu wajah dan tubuh untuk keperluan kosmetik; Produk Perawatan Kulit (Kosmetik); scrub pengelupasan kulit untuk keperluan kosmetik; Lak rambut; kosmetik dan sediaan perawatan pribadi; shea butter untuk keperluan kosmetik; Pencuci tangan dengan bahan dasar sabun yang tidak mengandung obat-obatan; Sabun, sabun mandi, sediaan untuk mandi shower dan mandi, jel untuk mandi shower, minyak untuk mandi, busa untuk mandi, sabun batang dan sabun tangan cair; kosmetik alami; Semprotan pelembab wajah (kosmetik); Krim pencuci tangan; Produk penataan rambut; perhiasan kulit self-adhesive untuk keperluan kosmetik; Pelembab [Moisturizer] kosmetik; Krim wajah (kosmetik); Pelembab mata untuk penggunaan kosmetik; masker wajah untuk penggunaan kosmetik; pelembab wajah kosmetik; krim tangan untuk keperluan kosmetik; Kosmetik fungsional; emulsi wajah untuk penggunaan kosmetik; produk perawatan kulit kosmetik; sediaan perawatan kulit, yaitu sabun mandi, losion, krim dan sampo; kosmetik untuk leher; Sabun Kecantikan (kosmetik); sabun untuk penggunaan rumah tangga; krim pengurang bintik penuaan untuk keperluan kosmetik; krim pengencang [kosmetik]; semprotan untuk tubuh yang mengandung wewangian dan sabun yang mengandung wewangian; Krim pijat padat untuk keperluan kosmetik; krim bibir untuk keperluan kosmetik; sabun antiperspirant; kosmetik dekoratif [make-up]; Sediaan Pembersih Kulit (kosmetik); kosmetik untuk kuku; sabun wajah; masker lembar untuk penggunaan kosmetik; lotion kulit pelembab [kosmetik]; gel pelembab kulit [kosmetik]; Toner (cairan penyegar wajah) kosmetik; krim kosmetik bernutrisi; Serum leher (kosmetik); kosmetik untuk pembersih tubuh; Sediaan kosmetik untuk kulit wajah; Krim pelembab kulit beraroma; Scrub wajah [facial scrub] kosmetik; krim, minyak, lotion, semprotan, pensil dan balsem untuk keperluan kosmetik; Sediaan kosmetik untuk mata; sediaan rias rambut kosmetik; wangi-wangian untuk penggunaan kosmetik; krim tabir surya untuk penggunaan kosmetik; paket masker untuk keperluan kosmetik; krim rambut; kosmetik alis; kosmetik yang mengandung vitamin; gel after-sun untuk keperluan kosmetik; kosmetik; sabun beraroma; toner untuk keperluan kosmetik; sabun non-obat untuk bayi; concealer [kosmetik]; Pelembab (kosmetik); gel, semprotan, mousses dan balsem untuk penataan rambut dan perawatan rambut; lotion kulit dan tubuh, krim dan minyak untuk penggunaan kosmetik; masker wajah [kosmetik]; Krim wajah dan kulit; pemelihara rambut untuk keperluan kosmetik; lotion mata untuk keperluan kosmetik; Highlighter krim (kosmetik); colognes, parfum dan kosmetik; Sabun Mandi; pewarna kosmetik; Masker pemutih kulit untuk keperluan kosmetik; amber [parfum]; gel untuk tubuh (kosmetik); Sabun mandi, deodoran; Sediaan-sediaan dan losion untuk perawatan kulit dan rambut, tidak mengandung obat; produk perawatan rambut, yaitu sampo dan kondisioner; krim kosmetik, lotion dan sediaan lain untuk berjemur; krim kulit untuk keperluan kosmetik; kondisioner rambut; Krim pemutih kulit untuk keperluan kosmetik; Produk kosmetik dan perawatan kulit; sabun wangi; astringen untuk keperluan kosmetik; wewangian untuk kosmetik; sediaan kosmetik perawatan rambut; sediaan tubuh dan perawatan kecantikan untuk keperluan kosmetik; sabun lidah buaya; Sabun cair badan; kosmetik dan perlengkapan mandi; kosmetik dalam bentuk lotion; krim dan lotion kosmetik; body lotion untuk keperluan kosmetik; bubuk mandi untuk keperluan kosmetik; Busa rambut; minyak kosmetik untuk kulit; kosmetik perawatan kulit; semprotan wajah semprotan perbaikan makeup wajah semprotan pengatur makeup wajah semprotan penyegar wajah semprotan pendingin wajah untuk keperluan kosmetik; Gel untuk dipakai setelah bercukur untuk keperluan kosmetik; kosmetik dan make-up; Krim wajah untuk digunakan sebagai kosmetik; basma untuk keperluan kosmetik; produk sabun; krim kulit yang adil untuk keperluan kosmetik; perhiasan kulit untuk keperluan kosmetik; Produk kosmetik; kondisioner rambut, losion rambut, pewarna rambut; sediaan kosmetika untuk perawatan jerawat; sediaan kosmetik tanpa obat; gel untuk penggunaan kosmetik; kosmetik tanpa obat; Losion pemutih kulit untuk keperluan kosmetik; sabun tidak mengandung obat untuk penggunaan pribadi dalam bentuk cair, padat dan gel; Sediaan kosmetik tata rias dan penghapus riasan; krim wajah untuk penggunaan kosmetik; tabir surya untuk keperluan kosmetik; Sabun mandi; sediaan kosmetik yang digunakan untuk mengangkat sel-sel kulit mati dari permukaan kulit; krim wajah untuk keperluan kosmetik; sediaan kosmetik untuk rambut dan kulit kepala; sabun mandi cair tidak mengandung obat; krim dan gel kosmetik untuk wajah, tangan dan tubuh; pembilasan rambut untuk keperluan kosmetik; lotion berjemur kosmetik; lotion rambut kosmetik; Serum anti-penuaan untuk keperluan kosmetik; sabun mandi dalam bentuk cair, padat atau gel; sediaan lidah buaya untuk keperluan kosmetik; masker kosmetik; Cairan untuk rambut (kosmetik); Produk perawatan rambut; Bedak wajah untuk keperluan kosmetik; minyak mandi untuk keperluan kosmetik; Sediaan untuk menata rambut; kosmetik dan sediaan kosmetik; Sediaan kosmetik perawatan bibir; losion kosmetik; persiapan kulit wajah untuk penggunaan kosmetik; Sediaan kosmetik untuk mandi; kosmetik untuk bibir; sediaan kosmetik untuk pembaruan kulit; sediaan pemutihan untuk keperluan kosmetik; lotion perawatan matahari untuk keperluan kosmetik; krim dan sediaan setelah matahari; minyak lidah buaya untuk penggunaan kosmetik; sediaan kosmetik untuk bulu mata; sabun untuk penggunaan pribadi; Scrub untuk keperluan kosmetik; sabun pengelupasan untuk wajah; Lotion daerah sensitif (kosmetik); krim kosmetik untuk mengencangkan kulit; sabun cair untuk tangan dan wajah; krim kosmetik untuk perawatan kulit; Sediaan kosmetik untuk mandi dan mandi pancuran (shower); primer kuku [kosmetik]; sabun cair bergelembung untuk mandi berendam; produk kosmetik untuk mandi; kompres mata untuk keperluan kosmetik; kosmetik untuk digunakan pada kulit; sediaan perawatan wajah kosmetik; Zat pelembab, yaitu, krim pelembab, susu pelembab, lotion pelembab tubuh, larutan pelembab untuk kulit; krim matahari untuk keperluan kosmetik; Sabun anti keringat; krim after-sun untuk keperluan kosmetik; Sabun pengelupasan untuk keperluan kosmetik; Serum anti penuaan untuk penggunaan kosmetik; glitter untuk keperluan kosmetik; sabun kosmetik; sabun tanpa obat; body butter untuk keperluan kosmetik; kosmetik untuk pemakaian di rambut; sabun deodoran; Sediaan perawatan kulit dan kosmetik; emolien rambut; Kosmetik untuk perawatan kulit dan rambut; masker mata untuk keperluan kosmetik; krim pijat kosmetik; Losion dan spray untuk tubuh; balm rambut non-obat; minyak mawar untuk keperluan kosmetik; gel pelembab [kosmetik]; lulur kosmetik; Sediaan kondisioner untuk rambut; kosmetik dalam bentuk krim; produk perawatan bibir (kosmetik); kapas dan batang korek kuping untuk keperluan kosmetik; produk dan sediaan kosmetik perawatan kecantikan; bintsuke-abura [minyak memperbaiki rambut Jepang]; krim pembersih [kosmetik]; Losion pengelupasan untuk keperluan kosmetik; lotion kosmetik untuk mengurangi munculnya bintik-bintik dan bintik-bintik penuaan; losion pelembab kulit [kosmetik]; masker kulit [kosmetik]; serum pemutih (kosmetik); susu wajah dan

lotion untuk keperluan kosmetik; kapur untuk penggunaan kosmetik; kit kosmetik; gel menjadi alat bantu penata rambut; sabun almond; sabun krim; sabun cuci tangan; Sabun Batang; krim masker tubuh untuk keperluan kosmetik; sabun tanpa air; sediaan kosmetik untuk melindungi dari sengatan matahari; toner wajah kosmetik; Sabun tangan cair; krim untuk pemeliharaan kulit (kosmetik); Sediaan kosmetik untuk bibir; lotion tubuh pelembab [kosmetik]; Lotion kulit kering (kosmetik); minyak pembersih untuk penggunaan kosmetik; Serum kecantikan (kosmetik); sediaan pemutih kulit [kosmetik]; Air untuk mengatur rambut; sediaan kosmetik yang digunakan untuk pengelupasan sel-sel kulit mati diwajah; sediaan kosmetik untuk kulit kering selama kehamilan; wewangian, minyak esensial, kosmetik, lotion rambut; Sabun jerawat; gel dan minyak kecantikan [kosmetik]; Krim pelembab; bedak wajah kosmetik; Highlighter bubuk (kosmetik); krim kosmetik untuk kulit; krim tabir surya untuk keperluan kosmetik; make-up [kosmetik]; sediaan kosmetik wajah; gel tubuh dan wajah [kosmetik]; bantalan pembersih diresapi dengan kosmetik; krim kuku untuk keperluan kosmetik; sabun untuk kulit; Sabun penghilang bau badan; sediaan-sediaan kosmetik rias rambut; Sabun kosmetik; Toner wajah [kosmetik]; Kosmetik perpaduan dari powder dan liquid foundation (cushion); Sabun cair wajah; sabun cair untuk mandi; sediaan kosmetik; sabun non-obat untuk wajah; Gel kulit untuk penggunaan kosmetik; pembersih tata rias wajah , pembersih kosmetik; Busa (kosmetik) [Mousse]; Kosmetik untuk perawatan rambut; emolien kulit untuk keperluan kosmetik; Maker wajah (Kosmetik); lotion pelembab [kosmetik]; Parfum, eau de toilette; lotion wajah dan tubuh untuk keperluan kosmetik; gel rambut dan mousse rambut; masker tubuh untuk keperluan kosmetik; gel after-sun [kosmetik]; minyak, losion dan susu semua untuk keperluan kosmetik dan alat rias/pembersih badan untuk kuku, rambut dan kulit; Vitamin rambut; lotion untuk keperluan kosmetik; masker kulit untuk keperluan kosmetik; sediaan perawatan kulit [kosmetik]; Sediaan perawatan rambut, shampo, kondisioner (pelembab) rambut, losion dan jel untuk rambut; Pelembab anti penuaan yang digunakan sebagai kosmetik; Sabun; Kosmetik highlighter; Air penyegar wajah (untuk keperluan kosmetik); Krim rambut; Lotion flek (kosmetik); petroleum jelly untuk keperluan kosmetik; Losion tanpa obat untuk rambut; Kain, tisu atau penyeka yang diresapi sediaan kosmetik; Sediaan perawatan matahari untuk kulit dan untuk rambut; gel kosmetik; Losion pelembab (kosmetik)===

210	Nomor Permohonan	:	DID2024117857	540	Etiket
220	Tanggal Penerimaan	:	14/11/2024 09:15:38		
320	Prioritas	:			
730	Nama Pemohon	:	PT Kantara Kreatif Produksi		
	Alamat Pemohon	:	Infiniti Office, Bellezza BSA 1st Floor Unit 10, Jl. Letjen Soepeno, Permata Hijau, Kelurahan Grogol Utara, Kecamatan Kebayoran Lama, Kota Jakarta Selatan, Provinsi DKI Jakarta 12210 Kota Administrasi Jakarta Selatan DKI Jakarta 12210		
740	Nama Kuasa	:	Anggi Avianica Putri S.E.		
	Alamat Kuasa	:	Jalan Griya Pratama III Blok IV No. 14, Kelurahan Pegangsaan Dua, Kecamatan Kelapa Gading, Kota Jakarta Utara, Daerah Khusus Ibukota Jakarta, 14250.		
	Tipe Merek	:	Merek Kata dan Lukisan		
	Nama Referensi Label Merek	:	NONTON LAGU		
566	Arti Bahasa	:			
591	Uraian Warna	:	Hitam, Putih		
511	Kelas Barang/Jasa	:	3		
510	Uraian Barang/Jasa	:	===parfum, eau de Cologne dan aftershaves; parfum dan cologne; Parfum, eau de toilette; colognes, parfum dan kosmetik; eau de parfume; bahan parfum dan perasa/aroma; minyak parfum; eau de parfum; Parfum tubuh yang disemprotkan; sediaan fumigasi [parfum]; parfum; parfum air wangi; minyak untuk parfum dan aroma===		

210	Nomor Permohonan	:	DID2024117843	540	Etiket
220	Tanggal Penerimaan	:	14/11/2024 08:33:40		
320	Prioritas	:			
730	Nama Pemohon	:	Ayu Dika Agustina		
	Alamat Pemohon	:	Karangsono, RT 002/ RW 002, Kel/Desa Karangsono, Kecamatan Mranggen, Kabupaten Demak, Provinsi Jawa Tengah Kabupaten Demak Jawa Tengah 59567		
740	Nama Kuasa	:			
	Alamat Kuasa	:			
	Tipe Merek	:	Merek Kata		
	Nama Referensi Label Merek	:	SAALSAY		
566	Arti Bahasa	:	Tidak Ada Terjemahan		
591	Uraian Warna	:	Hitam dengan background putih		
511	Kelas Barang/Jasa	:	3		
510	Uraian Barang/Jasa	:	===Toner (cairan penyegar wajah) kosmetik; sabun wajah tanpa obat; Lip tint (pewarna bibir); krim wajah untuk keperluan		

kosmetik; Produk kosmetik untuk perawatan kulit; produk perawatan bibir (kosmetik); lotion tabir surya untuk keperluan kosmetik; lotion tabir surya; Sabun untuk muka; produk dan sediaan kosmetik perawatan kecantikan; Sabun kosmetik; Sabun cair wajah; krim dan lotion kosmetik; body lotion untuk keperluan kosmetik; kosmetik; krim pelembab kulit [kosmetik]; krim wajah; Serum pencerah (kosmetik); pembersih tata rias wajah , pembersih kosmetik; Sediaan perawatan kulit non-obat, yaitu, krim, lotion, gel, toner, pembersih dan pengelupas sel kulit; Bedak wajah untuk keperluan kosmetik; toner wajah kosmetik; serum wajah; Sediaan perawatan kulit non-obat, yaitu, lotion; Sediaan perawatan kulit dan kosmetik; lotion untuk perawatan tubuh; Produk perawatan kulit, yaitu serum kulit non-obat, pembersih kulit, krim kulit; krim tabir surya; Serum kecantikan (kosmetik); Air penyegar wajah (untuk keperluan kosmetik); krim malam; bedak wajah kosmetik; serum untuk wajah tidak mengandung obat; lotion kulit pelembab [kosmetik]===

210	Nomor Permohonan	:	DID2024116369	540	Etiket
220	Tanggal Penerimaan	:	11/11/2024 16:51:41		
320	Prioritas	:			
730	Nama Pemohon	:	PT LOVE FAMILY INDONESIA		
	Alamat Pemohon	:	PLAZA SIMATUPANG LT. 6 UNIT 3 JL. TB. SIMATUPANG Kota Administrasi Jakarta Selatan DKI Jakarta 12310		
740	Nama Kuasa	:			
	Alamat Kuasa	:			

V-Purity

	Tipe Merek	:	Merek Kata
	Nama Referensi Label Merek	:	V-Purity
566	Arti Bahasa	:	Tidak Ada Terjemahan
591	Uraian Warna	:	Hitam
511	Kelas Barang/Jasa	:	3
510	Uraian Barang/Jasa	:	===Pembersih Wajah [Cleanser]; Pewangi badan (kosmetik); Sediaan penghapus perekat; kulit quillaia untuk dicuci; minyak kasturi [wewangian]; krim anti-penuaan untuk keperluan kosmetik; pasta gigi tanpa obat; wewangian, minyak atsiri, kosmetik tanpa obat, lotion rambut tanpa obat; mousses [kosmetik]; deterjen; sediaan kosmetik tanpa busa; kain abrasif; Masker wajah (kosmetik); gas bertekanan kaleng untuk keperluan debu dan pembersihan; losion; minyak tubuh untuk keperluan kosmetik; sediaan perawatan rambut tanpa obat untuk keperluan kosmetik; balsem setelah dicukur; lotion untuk perawatan tubuh; sediaan kosmetik anti-penuaan; Produk perawatan kulit, yaitu serum kulit non-obat, pembersih kulit, krim kulit; kosmetik dalam bentuk bubuk; patch jerawat kosmetik; masker pelembab kulit; kerucut pinus beraroma; cairan penghapus kutek; lotion mata; Sabun, sabun mandi, sediaan untuk mandi shower dan mandi, jel untuk mandi shower, minyak untuk mandi, busa untuk mandi, sabun batang dan sabun tangan cair; sulingan herbal; batu apung; Bedak padat untuk rias wajah; sabun non-obat untuk tangan; lotion untuk mengurangi selulit; krim tubuh beraroma; Minyak untuk mandi berendam untuk keperluan kosmetik; sediaan perawatan non-obat untuk anjing; pembilasan rambut [kondisioner sampo]; amonia [alkali atsiri] [deterjen]; krim setelah dicukur; minyak tubuh; Pembersih anti-penuaan; Masker Wajah; sabun untuk penggunaan rumah tangga; sediaan pengharum ruangan; body shimmer lotion; cat sediaan pengupasan; Amplas kayu; masker penataan rambut; semprotan untuk tubuh yang mengandung wewangian dan sabun yang mengandung wewangian; krim masker tubuh; sediaan-sediaan pembersih kulit untuk wajah dan tubuh; bantalan kapas untuk keperluan kosmetik; sediaan gerusan; Produk kosmetik untuk perawatan kulit; sediaan-sediaan pewangi udara untuk kamar mandi dan kamar kecil; krim tabir surya untuk penggunaan kosmetik; toner untuk wajah tidak mengandung obat; deterjen pencuci piring; membersihkan, menggerus dan memoles preparat dan bahan; alis palsu; perekat untuk membubuhkan kuku palsu; krim pembersih; krim kecantikan balm; sediaan perawatan kulit, mata, bibir dan kuku (tidak mengandung obat); Sediaan toning untuk bibir; minyak dan lotion penyamakan matahari; Sipat; amber [parfum]; semir dan lilin sepatu; Masker untuk kulit sebagai penggunaan kosmetik; Bedak padat untuk wajah; sediaan pengasah; Sabun Tangan Cair; lem untuk menguatkan kuku; balsam non-medis untuk rambut; tas organizer untuk keperluan kosmetik terisi; pensil mata kosmetik; kosmetik dan make-up; basma untuk keperluan kosmetik; fizzies mandi; pembersih karang gigi (tidak mengandung obat); Minyak yang mudah menguap (Kosmetik); minyak mandi, bukan untuk keperluan medis; minyak perlindungan matahari; krim kulit yang adil untuk keperluan kosmetik; membersihkan sediaan untuk artikel perokok; susu mandi; Home Peeling wajah; krim kecantikan untuk perawatan tubuh; lipstik; pewarna rambut dan produk pemutihan; Lembaran kertas yang diresapi dengan losion deodoran untuk kulit dan bedak untuk tubuh (tidak mengandung obat); lilin pembuat sepatu; kapur pembersih; pensil eyeliner; Krim, gel, lotion, susu dan pelembab setelah matahari; Produk perawatan kulit untuk penggunaan pribadi, yaitu, pelembab wajah, mata, dan bibir; krim tanning diri [kosmetik]; Bunga Rampe; esens perawatan kulit non-medis; masker kosmetik; semprotan rambut; balm cukur; Produk kecantikan dan perawatan kulit tanpa obat; lotion perawatan rambut; make-up menghapus gel; losion untuk rambut; Sediaan untuk menata rambut; Kosmetik untuk spa; Susu pelembab pemutih kulit untuk keperluan kosmetik; losion pemutih kulit wajah; Masker wajah untuk kuli berminyak; pemutih bokong; wewangian dicampur; sediaan perawatan non-obat untuk hewan peliharaan; lotion masker tubuh; pemolesan pemerah pipi; sediaan pembersihan untuk ban dan roda mobil; krim kosmetik untuk mengencangkan kulit; pembersih berbentuk krim; losion pelembab stimulasi non-obat untuk kulit; krim pijat, selain untuk keperluan medis; wewangian alami; primer kuku [kosmetik]; Tisu pembersih pra-dibasahi; tisu yang diresapi dengan pembersih kulit; masker pembersih mineral; sabun cair bergelembung untuk mandi berendam; lotion rambut tanpa obat; sediaan perawatan wajah kosmetik; kondisioner perawatan rambut; sediaan untuk mandi berendam berbentuk butiran kristal; cat kuku; body butter untuk keperluan kosmetik; sarung tangan pengamplasan; pencuci tangan tanpa obat; krim bibir; batu apung buatan; Eyeliner; cairan pembersih kacamata; aromatik untuk keperluan rumah tangga; cream bath campuran bunga kering dengan rempah-rempah; balm rambut non-obat; minyak mawar untuk keperluan kosmetik; parfum dalam bentuk bubuk; pasta gigi dan obat kumur tanpa obat; gel pelembab [kosmetik]; Strip perban pelembab untuk kulit di sekitar mata; tabir surya dalam bentuk losion dan semprotan; kain diresapi dengan pembersih kulit; sediaan membersihkan kendaraan; celak mata; Kapas wajah untuk

kosmetik; krim perlindungan rambut, non-obat; penghilang pernis; pemerah pipi; Kolonye; baby oil [perlengkapan mandi]; kit kosmetik; membersihkan dan melembabkan krim, minyak, lotion dan preparat; pasta wangi untuk keperluan kosmetik; sediaan untuk pengeritingan rambut permanen; Deodorant stick; perekat untuk membubuhkan bulu mata palsu; Pelicin pakaian; minyak mandi dan garam mandi, bukan untuk keperluan medis; gel tahan lama untuk keperluan kosmetik; Kain Penggosok; Sabun tangan cair; Serum kecantikan (kosmetik); sediaan buffing kuku; sediaan kosmetik yang digunakan untuk pengelupasan sel-sel kulit mati diwajah; Pembersih makeup all-in-one; Cairan atau zat untuk membersihkan komponen-komponen rem kendaraan; gel untuk tubuh; pengawet untuk kulit [poles]; Sediaan pemutih dan bahan lain untuk keperluan binatu; sediaan pemolesan untuk bahan kulit; sediaan perawatan wajah tidak mengandung obat; krim untuk mengurangi selulit; krim kulit tabir surya; sediaan pemolesan, penggerusan dan abrasif; Sediaan penyegar udara; minyak after-sun untuk keperluan kosmetik; Sediaan perlindungan dari sinar matahari; masker kulit berbentuk losion dan semprotan; Vitamin rambut; Masker untuk tubuh sebagai penggunaan kosmetik; lotion untuk wajah; strip abrasif; lotion wangi [sediaan toilet]; Pelembab anti penuaan yang digunakan sebagai kosmetik; compacts / kompak yang mengandung make-up; gel kulit untuk mempercepat, meningkatkan atau memperpanjang tan; sediaan pemutihan gigi; Bahan nabati / tumbuhan sebagai komponen dari krim , losion , atau kosmetik.; maskara; hidrator kulit; sabun cukur; gel kosmetik===

210	Nomor Permohonan	:	DID2024118704	540	Etiket
220	Tanggal Penerimaan	:	15/11/2024 00:28:30		
320	Prioritas	:			
730	Nama Pemohon	:	AVBM LIMITED		
	Alamat Pemohon	:	4TH FLOOR, EXCHANGE HOUSE, 54/58 ATHOL STREET, DOUGLAS IM1 1JD, Isle of Man Isle of Man		
740	Nama Kuasa	:	IR. Y.T. Widjojo		
	Alamat Kuasa	:	Wisma Kemang 5th Floor, Jalan Kemang Selatan No. 1		

TEMPERLEY

	Tipe Merek	:	Merek Kata
	Nama Referensi Label Merek	:	TEMPERLEY
566	Arti Bahasa	:	TEMPERLEY : SUATU PENAMAAN
591	Uraian Warna	:	HITAM DAN PUTIH
511	Kelas Barang/Jasa	:	3, 9, 14, 18, 20, 24, 25, 26, 27, 35
510	Uraian Barang/Jasa	:	===sabun toilet; Sediaan pembersihan, pemolesan, penggosok dan abrasif; sediaan-sediaan aroma wangi ruangan; kosmetik dalam bentuk susu, lotion dan emulsi; sediaan perawatan kuku; susu pembersih untuk keperluan toilet; eau de toilette; kosmetik; wangi-wangian; minyak kolonyo; parfum; gel untuk mandi dan mandi, bukan untuk keperluan medis; gel mandi dan mandi; krim kosmetik; lilin pijat untuk keperluan kosmetik; sampo; losion; kosmetik yaitu krim, susu, lotion, gel dan bubuk untuk wajah, tubuh dan tangan; cat kuku; sabun-sabun; Sediaan pemeliharaan gigi; sediaan tata rias; deodoran untuk penggunaan pribadi; minyak esensial; losion rambut; Perlengkapan mandi=== ===tali kacamata; Kotak, tali dan rantai kacamata; dudukan disesuaikan untuk laptop; kacamata untuk olahraga; sarung pelindung (protective sleeves) untuk perangkat elektronik seluler; Pegangan untuk diadaptasikan pada telepon genggam; Bingkai kacamata; mencakup untuk pemutar MP3; casing dan cover untuk smartphone; rantai untuk kacamata hitam; penutup untuk pemutar media portabel; bingkai untuk kacamata hitam; casing, cover dan selongsong untuk menyimpan komputer tablet; kasing untuk asisten digital pribadi [PDA]; kasing untuk membawa komputer seluler; tempat untuk telepon genggam; penutup untuk asisten digital pribadi [PDA]; sarung/penutup untuk ponsel pintar (smart phones); kasing untuk komputer tablet; penutup untuk telepon genggam; tutup pelindung untuk komputer tablet; kacamata pelindung dari sinar matahari; Lensa; kasing untuk laptop; bingkai kacamata; tali (straps) untuk telepon genggam (mobile phones); kacamata; bingkai untuk kacamata dan kacamata hitam; kotak kacamata; tas disesuaikan untuk laptop; case diadaptasi untuk komputer; rantai kacamata; Bingkai, tali, rantai, kotak dan sarung untuk kacamata hitam; Telepon pintar yang dipasang di pergelangan tangan; Penyangga yang diadaptasi untuk komputer, laptop, dan komputer tablet; tempat untuk smartphone; penutup untuk komputer tablet; tas disesuaikan untuk komputer tablet; kabel kacamata; kasing untuk pemutar media portabel; sarung untuk laptop; bingkai untuk transparansi fotografi; publikasi elektronik, dapat diunduh; bingkai foto digital=== ===kancing manset; pin hias; batu-batuan mulia dan tiruannya; perhiasan; Barang-barang terbuat dari logam berharga, yaitu kalung, gelang, cincin, anting dan gelang kaki; ornamen baju dalam bentuk perhiasan; logam mulia dan paduannya; perhiasan emas; batu berharga; lencana logam mulia; ornamen dari logam mulia, untuk perhiasan; Kotak perhiasan; jam; perhiasan sepatu; perhiasan (termasuk perhiasan kustomisasi) dari logam mulia dan campurannya dan disepuh, khususnya cincin, anting, manset, gelang, bros, liontin, jimat, rantai, rantai arloji, kalung, medal, medali; perhiasan cloisonné; kotak dan kotak presentasi untuk jam dan pembuatan jam, serta perhiasan; jam tangan; pin dasi; ornamen perhiasan; barang-barang perhiasan yang dilapisi dengan logam mulia; Pengencang dasi; barang-barang dekorasi dari logam mulia untuk penggunaan pribadi; logam mulia; perhiasan, batu mulia dan semi mulia; barang-barang ornamen dari logam mulia; Kotak arloji; perhiasan gading; tali jam tangan; Tempa dan semi-tempa batu mulia dan tiruannya; artikel perhiasan; Perhiasan yang terbuat dari logam mulia dan batu berharga; pemecah kacang dari logam mulia; kalung [perhiasan]; kotak perhiasan dari logam mulia; tali jam; batu mulia sintetis; Barang-barang terbuat dari logam mulia atau dilapisi logam mulia, yaitu gelang, kalung, cincin, anting, liontin, bandul, bros, manset, pin dasi, fob kunci, fob kunci dengan gantungan kunci, tali jam tangan, kotak dekoratif; gelang; ornamen perhiasan imitasi; benang dari logam mulia [perhiasan]; Perhiasan imitasi; bros [perhiasan]; instrumen kronometrik; instrumen horologis; kancing lengan kemeja; kotak perhiasan; karya seni dari logam mulia; batu mulia yang kasar; Ornamen dari logam berharga; Gantungan kunci; gantungan kunci; kotak logam mulia; klip dasi; ornamen sepatu dari logam mulia; anting-anting; Gantungan kunci dari logam berharga; mutiara [perhiasan]; Kalung [perhiasan dan perhiasan imitasi]; perhiasan kuning amber; kotak perhiasan [peti mati], bukan dari logam mulia=== ===jas hujan untuk anjing [pakaian untuk hewan]; tas crossbody; tas mandi untuk membawa perlengkapan toilet; Kantong;

dompet koin kecil; tas sekolah; dompet, bukan dari logam mulia; payung matahari; pemegang koin dalam bentuk dompet; Tas kecil perlengkapan kosmetik/mandi dijual kosong; kalung untuk hewan peliharaan yang membawa informasi medis; tas peralatan; dasi kupu-kupu untuk kucing [pakaian untuk hewan]; koper; Label bagasi; Tas punggung; tas besar yang digunakan untuk membawa sejumlah barang; Barang-barang yang terbuat dari kulit termasuk paku rak untuk peralatan berkuda; dasi kupu-kupu untuk hewan peliharaan [pakaian untuk hewan]; tali untuk hewan; tas perlengkapan mandi dijual kosong; Label untuk koper; kalung hewan peliharaan elektronik; Tali penuntun yang terbuat dari kulit; tas popok; pembawa hewan peliharaan; tas perlengkapan mandi (yang dijual kosong); tas [amplop, kantong] dari kulit, untuk pengemasan; dompet saku; tas untuk membawa hewan; Tas kecil perlengkapan kosmetik/mandi untuk bepergian; kulit dan imitasi kulit; tas pantai; pakaian untuk hewan; ransel yang menggunakan tali dengan sistem serut; payung, payung matahari, dan tongkat jalan; neckerchiefs for pets [pakaian untuk hewan]; dompet kartu nama; tempat koin; dompet; tas pinggul; tas genggam; Koper bagasi; ban perut untuk anjing; tas pundak; dompet yang dipasang di pergelangan tangan [dompet uang]; tas kantor; kantong kulit; koper dan tas bepergian; koper dokumen; tas kosmetik dijual kosong; Sarung; tas kulit; tempat kartu bisnis (dompet); kasing kartu kredit; kalung hewan peliharaan; kulit-kulit; Mantel anjing; bandana untuk hewan peliharaan [pakaian untuk hewan]; Tempat kartu kredit; Pegangan tas; dompet uang kembalian; cambuk, pakaian kuda, dan sadel; Tas-tas; tas untuk membawa dokumen; tas belanja pakai ulang; tas; Barang-barang terbuat dari kulit dan imitasi dari kulit, yaitu, sarung, tas, pouch dan tas jinjing untuk komputer, tablet, smartphone, perangkat penyimpanan data, dan pemutar media; Tas perlengkapan mandi; tas olahraga; tas bersabuk; tas mandi untuk wadah rias, tidak dipasang; tag (label) hewan peliharaan secara khusus disesuaikan untuk dipasang pada pengikat atau kalung hewan peliharaan; tas untuk membawa hewan peliharaan; Tas kurir; tas gimnastik; dompet kunci; Tas (selain tas sekali pakai); snoods for pets [pakaian untuk hewan]; tas bahu berbentuk menyerupai bulan sabit (tas hobo); celana untuk anjing [pakaian untuk hewan]; kalung untuk kucing; tas beroda; Tas pinggang; tas belanja kanvas; snoods for dogs [pakaian untuk hewan]; dompet koin dari kulit; kantong serut; kalung untuk hewan*; tas jinjing serba guna; tas tangan; Tas penyimpan surat dan dokumen; tas selempang untuk menggendong bayi; busur rambut untuk hewan peliharaan; kalung anjing peliharaan; kalung dan tali anjing; mantel untuk kucing; kulit binatang===

===bingkai gambar; bantalan; patung-patung dari kayu, lilin, plester atau plastik; mantel; partisi furnitur dari kayu; patung kayu, lilin, plester atau plastik; kotak kayu atau plastik; bantal; cermin; gantungan jas; plakat dari kayu atau plastik; perabotan; sangkutan jas bukan dari logam; Tempat payung; karya seni dari kayu, lilin, plester atau plastik===

===linen rumah tangga; Handuk; selimut yang diisi dengan kapas; tekstil dan pengganti tekstil; saputangan tekstil; linen popok; penutup [longgar] untuk perabotan; tirai tekstil atau plastik; kain pelapis; kain untuk menghilangkan make-up; bemper boks bayi; sprei; handuk muka dari tekstil; gorden; sarung tangan untuk mencuci; karpet bepergian [selimut badan bawah]; bed cover kertas; tekstil untuk perabotan; selimut untuk hewan peliharaan rumah tangga; penutup tempat tidur; cot bemper [sprei]; penutup sofa; sarung bantal; hiasan dinding dari tekstil; kain kaca [handuk]; karung bivak menjadi penutup untuk kantong tidur; selimut; selimut penutup; linen mandi; bahan linen untuk alas tidur; Seprai; lapisan [tekstil]===

===pakaian kasual untuk bersantai; kemeja polo; seragam; pakaian termal; mantel; piyama; Sabuk pengikat untuk menahan stocking; bra; atasan [pakaian]; pakaian tahan air; Syal; baju ketat; pakaian dalam wanita; gaun ganti; sweater; sepatu bot; celemek; jas; Gaun pengantin; beanies; pakaian dalam; legging [celana panjang]; baju tidur; kaos kaki; kamisol; sari; sarung tangan; pelindung matahari [headwear]; kostum topeng; celana ketat; gaun pengantin; muffs [pakaian]; Baju tidur; pakaian wanita yang pas di tubuh digunakan sebagai pakaian dalam; pengikat kaus kaki; celana panjang; celana dalam wanita; blus; bando; pakaian luar; Baju renang; Pakaian pantai; sol untuk alas kaki; pakaian bermain untuk bayi dan anak-anak; bra olahraga; cardigan; celana bayi [pakaian dalam]; sandal mandi; bikini; bretel; sandal selop; sendal flip-flop; topi mandi; stoking; sandal; Alat penutup telinga; kemeja; pakaian atasan dari bulu; celana panjang yang menyerap keringat; kemeja rugby; pakaian tidur; booties; visor (tutup kepala); sepatu bot untuk olahraga; pakaian ski; topi; sepatu olahraga; sepatu; jubah mandi; footmuffs, tidak dipanaskan dengan listrik; alas kaki; sweatbands; baret; sol; celana mandi; celana pendek; jaket hujan; Jaket-jaket; Pakaian Olahraga; topi renang; pelindung kaki (celana); jaket pelindung angin dan hujan [parkas]; ponco; Celana renang; blazer; gaun jumper (baju hangat); Pakaian Dalam (undergarments); rompi; Jaket bulu atau wol; celana dalam; kaos kaki panjang; dasi; pakaian; setelan untuk aktivitas luar ruangan musim dingin; gaun; kemeja formal; pakaian renang; pakaian yang terdiri atas celana panjang dan jaket; ikat pergelangan tangan; rok; Pakaian Tidur; Pakaian olahraga; Celana jeans; pakaian siap pakai; boot bagian atasnya; trainer (alas kaki); pakaian rajut; baju tidur bayi [pakaian]; T-shirt; sabuk; penutup kepala; Sepatu olahraga atau santai; Jubah; Sweater tanpa kancing yang dimasukkan melalui kepala (pullovers); syal yang melingkar di leher; korset===

===renda, kepang dan sulaman; gesper logam mulia [aksesori pakaian]; Gesper untuk tas; gesper sepatu; kancing, kait dan mata, pin dan jarum; pita dan pita pakaian===

===Karpet-karpet; wallpaper; tikar; penutup dinding; matras; hiasan dinding bukan dari tekstil===

===Layanan toko ritel online yang menampilkan topi; jasa-jasa toko eceran yang menampilkan perlengkapan make-up; Layanan toko ritel yang menampilkan tikar; layanan toko ritel menampilkan furnitur; jasa iklan dan promosi; layanan ritel untuk perhiasan; Layanan toko ritel yang menampilkan kosmetik perawatan tubuh dan kecantikan; layanan ritel yang berkaitan dengan smartphone; layanan ritel untuk persiapan pembersihan; Jasa toko ritel dalam bidang desain pakaian, jam, kulit dan tas jinjing; layanan ritel atau layanan grosiran untuk kosmetik, perlengkapan mandi, pasta gigi, sabun dan deterjen; layanan ritel online; layanan eceran dan grosir untuk produk perawatan kulit, mata dan kuku; Layanan toko grosir yang menampilkan handuk dari tekstil; Layanan toko ritel yang menampilkan wewangian; layanan grosir untuk smartwatches; Jasa ritel sehubungan dengan pemutar media portabel; Layanan ritel atau grosir yang berhubungan dengan ponsel dan aksesoris ponsel; Jasa-jasa penjualan retail jam tangan dan instrumen horologis; Layanan toko ritel yang menampilkan tempelan (patch) kain hias; layanan ritel untuk kacamata; layanan ritel untuk tas dan dompet kulit; jasa ritel; Administrasi bisnis dan urusan kantor, administrasi dan manajemen usaha; Layanan toko ritel yang menampilkan tas dan dompet; layanan toko ritel menampilkan instrumen horologis; Layanan toko ritel yang menampilkan karpet; layanan ritel atau layanan grosiran untuk tas dan kantong; Layanan ritel yang berkaitan dengan parfum wewangian pengharum kosmetik pewangi rambut beraroma produk kecantikan sediaan pembersih rambut wajah dan tubuh lilin produk pengharum rumah dupa sediaan pengharum udara pewangi stik; penjualan eceran dan grosir sampo; Jasa ritel dan toko ritel online dalam bidang pakaian, alas kaki, tutup kepala, tas, dompet wanita, koper dan aksesoris lainnya.; jasa ritel dan grosir untuk kaca mata dan kaca mata pelindung sinar matahari; Layanan toko ritel yang menampilkan sabuk kulit [pakaian]; jasa ritel dan grosir untuk pakaian, alas kaki, dan tutup kepala; Layanan eceran dan grosir untuk produk mandi kosmetik deodoran dan antiperspirant produk perawatan kulit mata dan kuku===

210 Nomor Permohonan : DID2024119654 540 Etiket
220 Tanggal Penerimaan : 18/11/2024 14:04:15
320 Prioritas :
730 Nama Pemohon : Zulviaty Natsir
Alamat Pemohon : BTN Citra Tello Permai Blok B2 No. 2 Kel. Tello Baru Kec. Panakkukang Kota Makassar Kota Makassar Sulawesi Selatan 90223
740 Nama Kuasa :
Alamat Kuasa :

Tipe Merek : Merek Kata dan Lukisan
Nama Referensi Label Merek : ALMEE SKINCARE + LUKISAN
566 Arti Bahasa : Tidak Ada Terjemahan
591 Uraian Warna : MERAH MUDA, HITAM, ABU-ABU
511 Kelas Barang/Jasa : 3
510 Uraian Barang/Jasa : ===kosmetik bibir; Sediaan kosmetik untuk kulit wajah; kosmetik untuk pembersih tubuh; Produk perawatan kulit; pencerah kulit; Kosmetik untuk bulu mata; krim dan lotion kosmetik; sediaan kosmetika untuk perawatan jerawat; kosmetik perawatan tubuh dan kecantikan; Serum kecantikan (kosmetik); sediaan pemutih kulit [kosmetik]; kosmetik untuk kuku; Sabun jerawat; krim kosmetik; produk perawatan kulit kosmetik; Kosmetik untuk perawatan rambut; tabir surya untuk keperluan kosmetik; Serum jerawat; Produk kosmetik dan perawatan kulit; sediaan perawatan kulit wajah (kosmetik)===

---

210 Nomor Permohonan : DID2024119021 540 Etiket
220 Tanggal Penerimaan : 15/11/2024 16:40:40
320 Prioritas :
730 Nama Pemohon : CV. BELLADERMA INDONESIA
Alamat Pemohon : Alam Sutera, Jl. Jalur Sutera No.29C Kota Tangerang Selatan Banten 15325
740 Nama Kuasa :
Alamat Kuasa :

Tipe Merek : Merek Kata
Nama Referensi Label Merek : KARBONNE SKINCARE FOR MEN
566 Arti Bahasa :
591 Uraian Warna : Hitam dan putih.
511 Kelas Barang/Jasa : 3
510 Uraian Barang/Jasa : ===pencuci muka; masker tanah liat yang membersihkan kulit; Produk perawatan kulit; masker pembersihan; cuci masker; serum wajah; Masker wajah arang; produk perawatan kulit non-obat; sediaan perawatan kulit; masker wajah memurnikan arang; lotion untuk perawatan tubuh; Losion perawatan kulit; Produk perawatan kulit, yaitu serum kulit non-obat, pembersih kulit, krim kulit; sediaan kosmetika untuk perawatan jerawat; Produk perawatan kulit untuk penggunaan pribadi, yaitu, pelembab wajah, mata, dan bibir; masker pembersih mineral; masker wajah; krim malam; Serum jerawat; masker kecantikan wajah; masker pelembab kulit; produk untuk perawatan kulit berbentuk cairan===

---

210 Nomor Permohonan : DID2024118993 540 Etiket
220 Tanggal Penerimaan : 15/11/2024 16:22:07
320 Prioritas :
730 Nama Pemohon : DINA FEBRIANA
Alamat Pemohon : KALI WUNGU RT/RW 029/003 KEL. KEDUNG WUNGU, KEC. TEGALDLIMO Kabupaten Banyuwangi Jawa Timur
740 Nama Kuasa :
Alamat Kuasa :

Tipe Merek : Merek Kata dan Lukisan
Nama Referensi Label Merek : CLYNESKIN BEAUTY + LOGO

566 Arti Bahasa : Tidak Ada Terjemahan

591 Uraian Warna : rosegold

511 Kelas Barang/Jasa : 3

510 Uraian Barang/Jasa : ===Toner (cairan penyegar wajah) kosmetik; Pembersih Wajah [Cleanser]; Sediaan kosmetik untuk kulit wajah; kosmetik untuk pembersih tubuh; sediaan untuk membersihkan, merawat, memelihara dan memperindah kulit, kulit kepala dan rambut; celak mata; krim wajah untuk keperluan kosmetik; produk perawatan bibir (kosmetik); Produk kosmetik untuk perawatan kulit; lotion untuk perawatan wajah dan tubuh untuk keperluan kosmetik; kosmetik untuk wajah dan tubuh dalam bubuk tertentu; lotion, krim dan sediaan untuk perawatan wajah, tubuh, kulit kepala, kuku dan rambut; krim anti-penuaan untuk wajah; kosmetik alis; toner untuk wajah tidak mengandung obat; sediaan kosmetik untuk wajah dan tubuh; Sediaan perawatan kulit anti penuaan; kosmetik; lotion kulit dan tubuh, krim dan minyak untuk penggunaan kosmetik; pembersih kulit; Sediaan pelembab untuk kulit; gel-gel perawatan kulit; krim tubuh kosmetik; Perona wajah; kit tata rias yang terdiri dari maskara dan alat untuk mempertegas garis mata, gel alis, bubuk alis, pensil alis; sediaan kosmetik untuk perawatan kulit termasuk perawatan pelembab krim pelindung tonik untuk perawatan kulit pengelupas kulit sediaan penyamakan matahari buatan; masker pembersih untuk tubuh; Serum bibir; sediaan perawatan kulit, mata, bibir dan kuku (tidak mengandung obat); kondisioner kulit; Sampo rambut 3-in-1; lotion untuk perawatan tubuh; Produk perawatan kulit, yaitu serum kulit non-obat, pembersih kulit, krim kulit; sediaan kosmetik untuk pembaruan kulit; produk perawatan rambut, yaitu sampo dan kondisioner; sediaan kosmetik yang digunakan untuk pengelupasan sel-sel kulit mati diwajah; masker kecantikan, sediaan perawatan kulit wajah (facial packs); masker wajah kosmetik; bedak wajah kosmetik; Minyak, krim dan losion untuk kulit; sediaan kosmetik untuk bulu mata; Lip tint (pewarna bibir); lotion mata; sediaan kosmetik perawatan rambut; krim kosmetik untuk mengencangkan kulit; krim kosmetik untuk perawatan kulit; sabun untuk kulit; masker mata; lotion pengencang untuk tubuh; sediaan-sediaan kosmetik rias rambut; krim kulit tabir surya; kosmetik perawatan kulit; lotion rambut tanpa obat; sediaan perawatan wajah kosmetik; pembersih tata rias wajah , pembersih kosmetik; Zat pelembab, yaitu, krim pelembab, susu pelembab, lotion pelembab tubuh, larutan pelembab untuk kulit; sediaan perawatan kulit, yaitu sabun mandi, losion, krim dan sampo; sampo rambut dan tubuh; serum penataan rambut; pelembab tubuh; sampo dan kondisioner untuk digunakan pada rambut; pensil mata; lotion wajah dan tubuh untuk keperluan kosmetik; minyak, losion dan susu semua untuk keperluan kosmetik dan alat rias/pembersih badan untuk kuku, rambut dan kulit; sediaan perawatan kulit, yaitu pengelupas sel kulit; serum bulumata; minyak pelembap minyak anti kerut minyak wajah minyak tangan minyak tubuh minyak kaki minyak wangi; lotion untuk wajah; pelembab bibir; deodoran tubuh; Sediaan perawatan kulit dan kosmetik; semprotan untuk tubuh yang mengandung wewangian dan sabun yang mengandung wewangian; krim bibir; sediaan untuk perawatan bulu mata; produk dan sediaan untuk rambut dan perawatan rambut termasuk sampo, kondisioner, mousses, gel, lilin (waxes) dan semprotan (sprays); make-up untuk wajah dan tubuh; krim kecantikan untuk perawatan tubuh; pensil alis; minyak pelembab minyak anti kerut minyak wajah minyak tangan minyak tubuh minyak kaki minyak wangi minyak tubuh berkilau; sediaan-sediaan pembersih kulit untuk wajah dan tubuh; lotion kulit pelembab [kosmetik]===

---

210 Nomor Permohonan : DID2024117862 540 Etiket

220 Tanggal Penerimaan : 14/11/2024 09:14:31

320 Prioritas :

730 Nama Pemohon : PT. Beauty Essence

Alamat Pemohon : Jl. Kerkof (KP. Padakasih) No. 100 RT.010/RW.008 Kel. Cibeber kec. Cimahi Selatan Kota Cimahi Kota Cimahi Jawa Barat 40531

740 Nama Kuasa :

Alamat Kuasa :

Tipe Merek : Merek Kata dan Lukisan

Nama Referensi Label Merek : ELEGISS SHINE YOUR TRUE COLOR

566 Arti Bahasa : "ELEGISS" Bermakna Elegant, "SHINE YOUR TRUE COLOR" Bermakna membantu menampilkan kulit sehat indah alami.

591 Uraian Warna : Biru Tua, Biru Muda

511 Kelas Barang/Jasa : 3

510 Uraian Barang/Jasa : ===krim siang; Pewangi badan (kosmetik); lotion tabir surya; lotion tabir surya untuk keperluan kosmetik; Produk kosmetik untuk perawatan kulit; produk dan sediaan kosmetik perawatan kecantikan; krim tabir surya untuk penggunaan kosmetik; Krim, gel, lotion, susu dan pelembab setelah matahari; Losion pengelupasan untuk keperluan kosmetik; krim mata untuk keperluan kosmetik; serum pemutih (kosmetik); Serum anti-penuaan untuk keperluan kosmetik; Tabir surya yang disemprot; tabir surya; serum anti-penuaan untuk wajah; pelembab setelah matahari; Masker wajah (kosmetik); pelembab wajah; toner wajah kosmetik; serum wajah; krim malam [kosmetik]; pelembab tangan; Produk perawatan kecantikan; krim tabir surya; Serum kecantikan (kosmetik); serum kecantikan; krim malam; sediaan kosmetik yang digunakan untuk pengelupasan sel-sel kulit mati diwajah; masker pelembab kulit; Pembersih makeup all-in-one; masker wajah kosmetik; produk untuk perawatan kulit berbentuk cairan; pencuci muka; krim tabir surya untuk keperluan kosmetik; Sabun, sabun mandi, sediaan untuk mandi shower dan mandi, jel untuk mandi shower, minyak untuk mandi, busa untuk mandi, sabun batang dan sabun tangan cair; scrub pengelupasan untuk wajah; sediaan kosmetik perawatan rambut; pelembab anti-penuaan; Toner wajah [kosmetik]; pelembab untuk wajah, badan, tangan dan kaki; krim berbentuk stik pelindung dari sinar matahari; pelembab, losion dan krem untuk badan dan kulit; serum perawatan rambut; krim kecantikan wajah dan tubuh; Serum pencerah (kosmetik); pelembab wajah kosmetik; semprotan wajah semprotan perbaikan makeup wajah semprotan pengatur makeup wajah semprotan penyegar wajah semprotan pendingin wajah untuk keperluan kosmetik; sediaan perawatan wajah kosmetik; pelindung terhadap sinar matahari untuk wajah; serum mata; Serum jerawat; sediaan perawatan kulit, yaitu sabun mandi, losion, krim

dan sampo; pelembab tubuh; Serum rambut; Serum untuk keperluan kosmetik; Serum anti penuaan untuk penggunaan kosmetik; Serum pengencang kulit; Pelembab anti penuaan yang digunakan sebagai kosmetik; krim mata; Sediaan kosmetik yang digunakan untuk pengelupasan sel-sel kulit mati di wajah; pelembab kulit; gel kosmetik; lotion tabir surya dan krim perawatan matahari; krim kecantikan; gel pelembab [kosmetik]===

---

210 Nomor Permohonan : DID2024117859 540 Etiket
220 Tanggal Penerimaan : 14/11/2024 09:18:39
320 Prioritas :
730 Nama Pemohon : PT. Surya Dermato Medica Laboratories
Alamat Pemohon : Jl. Rungkut Industri III No. 31, Surabaya Kota Surabaya Jawa Timur 60293
740 Nama Kuasa :
Alamat Kuasa :

Melanore Skin

Tipe Merek : Merek Kata
Nama Referensi Label Merek : MELANORE SKIN
566 Arti Bahasa : Tidak Ada Terjemahan
591 Uraian Warna : Hitam dan Putih
511 Kelas Barang/Jasa : 3
510 Uraian Barang/Jasa : ===salep kosmetik; sediaan perawatan kuku; sabun mandi; krim wajah dan tubuh; sediaan kosmetik meminimalkan kerut untuk penggunaan wajah topikal; pengelupas sel kulit (peel) wajah; kosmetik; Pelembab (kosmetik); sediaan pemutih kulit; kapas kecantikan; Persiapan diet dan zat untuk penggunaan medis dalam pengendalian berat badan; serum anti-penuaan untuk wajah; kapas untuk keperluan kosmetik; kit tata rias yang terdiri dari maskara dan alat untuk mempertegas garis mata, gel alis, bubuk alis, pensil alis; kosmetik yaitu krim, susu, lotion, gel dan bubuk untuk wajah, tubuh dan tangan; Pembersih make-up; scrub wajah; Strip untuk pori-pori kulit; sediaan kosmetik untuk tujuan pelangsingan; serum wajah; toner wajah kosmetik; sediaan perawatan matahari dan sun block tanpa obat; sediaan kosmetik anti-penuaan; sediaan pewarnaan rambut; bedak wajah; sediaan kosmetik untuk mandi dan mandi; sediaan untuk perawatan tubuh dan kecantikan; masker kecantikan; sediaan tabir surya untuk digunakan pada kulit; Krem Jerawat Non Medis; wewangian, minyak esensial, kosmetik, lotion rambut; patch jerawat kosmetik; Sabun jerawat; lotion pengencang untuk wajah, tubuh dan tangan untuk keperluan kosmetik; sediaan perawatan kulit wajah (kosmetik); dasar bedak; krim anti-kerut untuk keperluan kosmetik; sediaan yang tidak mengandung obat-obatan untuk melembabkan, memberi nutrisi, mengencangkan dan merawat kulit; Pembersih wajah; pencuci muka; pengkilap bibir; gel, powder, pembersih tangan dan pencuci tangan; sediaan kolagen untuk keperluan kosmetik; lulur; sabun untuk kulit; masker mata; pelembab untuk wajah, badan, tangan dan kaki; susu pembersih; krim tangan, krim kaki, krim bernutrisi, krim pembersih wajah; krim pemutih kulit wajah; Sediaan untuk perawatan kulit bayi; semprotan tubuh; tisu diresapi dengan sediaan menghilangkan make-up; tisu basah untuk keperluan kosmetik; sabun kosmetik; pelembab bibir; deodoran tubuh; kit make-up; Sediaan perawatan rambut, shampo, kondisioner (pelembab) rambut, losion dan jel untuk rambut; lotion wajah dan tubuh; krim pengurang bintik penuaan; sediaan kosmetika untuk perawatan jerawat; sediaan perawatan kulit anti-penuaan; Sediaan kosmetik yang digunakan untuk pengelupasan sel-sel kulit mati di wajah; preparat kosmetik yang mengandung kolagen; sediaan untuk merawat tangan dan tubuh; perekat untuk bulu mata palsu, rambut dan kuku; kit make-up yang terutama terdiri dari fondasi, maskara, blushes, glosses dan lipstik [tidak termasuk kuas dan spons]; kit tata rias yang terdiri dari perona mata===

---

210 Nomor Permohonan : DID2024117861 540 Etiket
220 Tanggal Penerimaan : 14/11/2024 09:18:39
320 Prioritas :
730 Nama Pemohon : PT. Surya Dermato Medica Laboratories
Alamat Pemohon : Jl. Rungkut Industri III No. 31, Surabaya Kota Surabaya Jawa Timur 60293
740 Nama Kuasa :
Alamat Kuasa :

SIMPLY MELANORE

Tipe Merek : Merek Kata
Nama Referensi Label Merek : SIMPLY MELANORE
566 Arti Bahasa : Tidak Ada Terjemahan
591 Uraian Warna : Hitam dan Putih
511 Kelas Barang/Jasa : 3
510 Uraian Barang/Jasa : ===salep kosmetik; sediaan perawatan kuku; sabun mandi; sediaan perawatan kulit anti penuaan; pengelupas sel kulit (peel) wajah; krim wajah dan tubuh; sediaan kosmetik meminimalkan kerut untuk penggunaan wajah topikal; kosmetik; Pelembab (kosmetik); sediaan pemutih kulit; kapas kecantikan; Persiapan diet dan zat untuk penggunaan medis dalam pengendalian berat badan; serum anti-penuaan untuk wajah; kapas untuk keperluan kosmetik; kit tata rias yang terdiri dari maskara dan alat

untuk mempertegas garis mata, gel alis, bubuk alis, pensil alis; kosmetik yaitu krim, susu, lotion, gel dan bubuk untuk wajah, tubuh dan tangan; Pembersih make-up; scrub wajah; Strip untuk pori-pori kulit; sediaan kosmetik untuk tujuan pelangsingan; toner wajah kosmetik; serum wajah; sediaan perawatan matahari dan sun block tanpa obat; sediaan kosmetik anti-penuaan; sediaan pewarnaan rambut; bedak wajah; sediaan kosmetik untuk mandi dan mandi; sediaan untuk perawatan tubuh dan kecantikan; masker kecantikan; sediaan tabir surya untuk digunakan pada kulit; Krem Jerawat Non Medis; sediaan kosmetik yang digunakan untuk pengelupasan sel-sel kulit mati diwajah; patch jerawat kosmetik; wewangian, minyak esensial, kosmetik, lotion rambut; Sabun jerawat; lotion pengencang untuk wajah, tubuh dan tangan untuk keperluan kosmetik; sediaan perawatan kulit wajah (kosmetik); dasar bedak; krim anti-kerut untuk keperluan kosmetik; sediaan yang tidak mengandung obat-obatan untuk melembabkan, memberi nutrisi, mengencangkan dan merawat kulit; Pembersih wajah; pencuci muka; pengkilap bibir; gel, powder, pembersih tangan dan pencuci tangan; sediaan kolagen untuk keperluan kosmetik; lulur; sabun untuk kulit; masker mata; pelembab untuk wajah, badan, tangan dan kaki; susu pembersih; krim tangan, krim kaki, krim bernutrisi, krim pembersih wajah; krim pemutih kulit wajah; Sediaan untuk perawatan kulit bayi; semprotan tubuh; tisu diresapi dengan sediaan menghilangkan make-up; tisu basah untuk keperluan kosmetik; sabun kosmetik; pelembab bibir; deodoran tubuh; kit make-up; Sediaan perawatan rambut, shampo, kondisioner (pelembab) rambut, losion dan jel untuk rambut; lotion wajah dan tubuh; krim pengurang bintik penuaan; sediaan kosmetika untuk perawatan jerawat; sediaan untuk merawat tangan dan tubuh; preparat kosmetik yang mengandung kolagen; perekat untuk bulu mata palsu, rambut dan kuku; kit make-up yang terutama terdiri dari fondasi, maskara, blushes, glosses dan lipstik [tidak termasuk kuas dan spons]; kit tata rias yang terdiri dari perona mata===

210	Nomor Permohonan	:	DID2024119208	540	Etiket
220	Tanggal Penerimaan	:	15/11/2024 22:27:04		
320	Prioritas	:			
730	Nama Pemohon	:	REISHA NOVANDITA SUWANDI		
	Alamat Pemohon	:	JL RAYA SOREANG BANJARAN NO 328A RT 01 RW 09 DESA SOREANG KECAMATAN SOREANG Kabupaten Bandung Jawa Barat		
740	Nama Kuasa	:			
	Alamat Kuasa	:			
	Tipe Merek	:	Merek Kata dan Lukisan		
	Nama Referensi Label Merek	:	reishaglow		
566	Arti Bahasa	:			
591	Uraian Warna	:	Merah muda, abu-abu dan putih		
511	Kelas Barang/Jasa	:	3		
510	Uraian Barang/Jasa	:	===Pembersih Wajah [Cleanser]; Sediaan penghapus perekat; pensil eyeliner; kulit quillaia untuk dicuci; minyak kasturi [wewangian]; krim anti-penuaan untuk keperluan kosmetik; pasta gigi tanpa obat; wewangian, minyak atsiri, kosmetik tanpa obat, lotion rambut tanpa obat; mousses [kosmetik]; deterjen; sediaan kosmetik tanpa busa; krim tanning diri [kosmetik]; esens perawatan kulit non-medis; masker kosmetik; balm cukur; minyak tubuh untuk keperluan kosmetik; losion untuk rambut; sediaan perawatan rambut tanpa obat untuk keperluan kosmetik; balsem setelah dicukur; lotion untuk perawatan tubuh; sediaan kosmetik anti-penuaan; kosmetik dalam bentuk bubuk; wewangian dicampur; sediaan perawatan non-obat untuk hewan peliharaan; masker pelembab kulit; kerucut pinus beraroma; lotion masker tubuh; pemolesan pemerah pipi; sediaan pembersihan untuk ban dan roda mobil; krim kosmetik untuk mengencangkan kulit; wewangian alami; batu apung; sabun non-obat untuk tangan; lotion untuk mengurangi selulit; krim tubuh beraroma; primer kuku [kosmetik]; tisu yang diresapi dengan pembersih kulit; masker pembersih mineral; lotion rambut tanpa obat; sediaan perawatan non-obat untuk anjing; sediaan perawatan wajah kosmetik; pembilasan rambut [kondisioner sampo]; amonia [alkali atsiri] [deterjen]; krim setelah dicukur; sediaan untuk mandi berendam berbentuk butiran kristal; sediaan pengharum ruangan; body shimmer lotion; cat sediaan pengupasan; body butter untuk keperluan kosmetik; sarung tangan pengamplasan; pencuci tangan tanpa obat; krim bibir; batu apung buatan; krim masker tubuh; balm rambut non-obat; minyak mawar untuk keperluan kosmetik; pasta gigi dan obat kumur tanpa obat; gel pelembab [kosmetik]; Strip perban pelembab untuk kulit di sekitar mata; bantalan kapas untuk keperluan kosmetik; Kapas wajah untuk kosmetik; sediaan gerusan; pemerah pipi; toner untuk wajah tidak mengandung obat; deterjen pencuci piring; baby oil [perlengkapan mandi]; kit kosmetik; membersihkan dan melembabkan krim, minyak, lotion dan preparat; pasta wangi untuk keperluan kosmetik; membersihkan, menggerus dan memoles preparat dan bahan; sediaan untuk pengeritingan rambut permanen; perekat untuk membubuhkan bulu mata palsu; alis palsu; perekat untuk membubuhkan kuku palsu; minyak mandi dan garam mandi, bukan untuk keperluan medis; gel tahan lama untuk keperluan kosmetik; amber [parfum]; Serum kecantikan (kosmetik); sediaan buffing kuku; sediaan kosmetik yang digunakan untuk pengelupasan sel-sel kulit mati diwajah; Bedak padat untuk wajah; Sediaan pemutih dan bahan lain untuk keperluan binatu; sediaan perawatan wajah tidak mengandung obat; sediaan pemolesan, penggerusan dan abrasif; pensil mata kosmetik; minyak after-sun untuk keperluan kosmetik; kosmetik dan make-up; basma untuk keperluan kosmetik; fizzies mandi; minyak mandi, bukan untuk keperluan medis; lotion untuk wajah; strip abrasif; lotion wangi [sediaan toilet]; membersihkan sediaan untuk artikel perokok; susu mandi; krim kecantikan untuk perawatan tubuh; maskara; lipstik; sabun cukur; gel kosmetik===		

210	Nomor Permohonan	:	DID2024118605	540	Etiket
220	Tanggal Penerimaan	:	15/11/2024 10:57:31		
320	Prioritas	:			
730					

	Nama Pemohon	:	Dr. Meyta Minggar Kusumasari
	Alamat Pemohon	:	Pondok Maritim Clauster Bougenville 2 NN/45, Kelurahan Kebraon, Kecamatan Karang Pilang Kabupaten Gresik Jawa Timur 60221
740	Nama Kuasa	:	
	Alamat Kuasa	:	
	Tipe Merek	:	Merek Kata dan Lukisan
	Nama Referensi Label Merek	:	Maritzhena Aesthetic + Logo
566	Arti Bahasa	:	Tidak Ada Terjemahan
591	Uraian Warna	:	Kuning, Hijau, Putih
511	Kelas Barang/Jasa	:	3
510	Uraian Barang/Jasa	:	===krim pagi untuk keperluan kosmetik; Pembersih wajah; krim malam; Produk kosmetik untuk perawatan kulit; sabun wajah===

210	Nomor Permohonan	:	DID2024118717	540	Etiket
220	Tanggal Penerimaan	:	15/11/2024 00:44:47		
320	Prioritas	:			
730	Nama Pemohon	:			
	Alamat Pemohon	:	Christabek Ampaya Jl. Intan Komp. Ayani 1 RT/RW 022/001 No 66 Kec. Banjarmasin Timur Kel. Pengambangan Kota Banjarmasin Kota Banjarmasin Kalimantan Selatan 70237		
740	Nama Kuasa	:			
	Alamat Kuasa	:			
	Tipe Merek	:	Merek Kata dan Lukisan		
	Nama Referensi Label Merek	:	BIBI GLOW		
566	Arti Bahasa	:	Tidak Ada Terjemahan		
591	Uraian Warna	:	Hijau, cokelat, putih		
511	Kelas Barang/Jasa	:	3		
510	Uraian Barang/Jasa	:	===kosmetik; Sabun; minyak rambut; wangi-wangian; parfum; Sediaan pemeliharaan gigi; Sediaan sediaan untuk membersihkan, sediaan pembersih; sediaan-sediaan untuk membersihkan, mengkilapkan, menggosok dan membuang lemak; minyak-minyak sari kosmetika===		

210	Nomor Permohonan	:	DID2024118715	540	Etiket
220	Tanggal Penerimaan	:	15/11/2024 00:42:57		
320	Prioritas	:			
730	Nama Pemohon	:	Wilda Widyawati		
	Alamat Pemohon	:	Kp. Penggilingan rt 002/006 Cakung Jakarta Timur Kota Administrasi Jakarta Timur DKI Jakarta 13940		
740	Nama Kuasa	:			
	Alamat Kuasa	:			
	Tipe Merek	:	Merek Kata dan Lukisan		
	Nama Referensi Label Merek	:	La'Noore		
566	Arti Bahasa	:	Tidak Ada Terjemahan		
591	Uraian Warna	:	Hitam, Putih		
511	Kelas Barang/Jasa	:	3		
510	Uraian Barang/Jasa	:	===kosmetik; Sabun; minyak rambut; wangi-wangian; parfum; Sediaan pemeliharaan gigi; Sediaan sediaan untuk membersihkan, sediaan pembersih; sediaan-sediaan untuk membersihkan, mengkilapkan, menggosok dan membuang lemak; minyak-minyak sari kosmetika===		

===kosmetik; Sabun; minyak rambut; wangi-wangian; parfum; Sediaan pemeliharaan gigi; Sediaan sediaan untuk membersihkan, sediaan pembersih; sediaan-sediaan untuk membersihkan, mengkilapkan, menggosok dan membuang lemak; minyak-minyak sari kosmetika===

210	Nomor Permohonan	:	DID2024117853	540	Etiket
220	Tanggal Penerimaan	:	14/11/2024 09:02:02		
320	Prioritas	:			
730	Nama Pemohon	:	JMAX GROUP LIMITED		
	Alamat Pemohon	:	Room 101A, 1/F., Genplas Industrial Building, 56 Hoi Yuen Road, Kwun Tong, Kowloon, Hong Kong Hong Kong		
740	Nama Kuasa	:	Dra. Devi Yulian, S.H.		
	Alamat Kuasa	:	Jalan Pangeran Jayakarta No. 117 Blok. C-4, Jakarta Pusat		

	Tipe Merek	:	Merek Kata
	Nama Referensi Label Merek	:	oh!zm
566	Arti Bahasa	:	Tidak Ada Terjemahan
591	Uraian Warna	:	Hitam, putih
511	Kelas Barang/Jasa	:	3
510	Uraian Barang/Jasa	:	===Pewangi pakaian; deterjen untuk keperluan dapur; pembersih untuk keperluan kebersihan pribadi yang intim, tanpa obat; losion untuk tubuh; batang kapas untuk keperluan kosmetik; sabun toilet wangi; krim pelembab kulit [kosmetik]; kosmetik perawatan tubuh dan kecantikan; Penghilang bau rokok; tisu yang diresapi dengan losion kosmetik; bahan pembersih untuk keperluan rumah tangga; krim kulit; sediaan pewangi udara untuk mobil; cairan pembersih; minyak tubuh untuk keperluan kosmetik; agen pembilas untuk cucian; Deterjen cair standar; losion setelah bercukur; bulu mata palsu; pasta gigi; pemutih gigi berbentuk pena; Cairan untuk menyetrika; pewarna untuk keperluan toilet; masker kecantikan; sediaan untuk membersihkan, melindungi dan menjaga permukaan kendaraan; pasta untuk mengkilapkan bahan kulit; lilin untuk keperluan kecantikan; serum jenggot; Ramuan kosmetik untuk mandi; sediaan untuk membersihkan gigi; lotion bayi [perlengkapan mandi]; Pelembut kain konsentrat; semir mobil; minyak esensial untuk penggunaan rumah tangga; sediaan obat menghilangkan rambut; dasar bedak dengan tekstur lebih ringan (BB cream); pelindung terhadap sinar matahari untuk wajah; Krim untuk pijat; minyak tubuh; krim pemutih gigi; sabun untuk penggunaan rumah tangga; serum bulumata; minyak untuk keperluan kosmetik; Dispenser pengharum ruangan; sediaan pengharum ruangan; pelembut kain; Serum pengencang kulit; sediaan pembersih wajah; Zat untuk menurunkan kelembaban untuk penggunaan rumah tangga; minyak aromaterapi; Gel untuk mandi; Krim untuk vagina yang tidak mengandung obat; sediaan tabir surya; sediaan-sediaan pewangi udara untuk kamar mandi dan kamar kecil; minyak wangi; sediaan untuk mengecat rambut; Penyegar lemari pakaian; kosmetik alis; toner untuk wajah tidak mengandung obat; kosmetik; Pengkilap body mobil; Sediaan pembersih kamar mandi; Sediaan untuk menghilangkan bulu (kosmetik); Sediaan toilet tidak mengandung obat; semir sepatu dan krim; shampo rambut; produk pembersih rumah tangga; bahan kimia pencerah warna untuk keperluan rumah tangga [binatu]; Sabun Cuci Piring; pembersih tata rias wajah, pembersih kosmetik; serum wajah; Cairan penyegar tubuh dengan cara disemprot; sediaan pembersihan untuk digunakan di toilet; pembersih jok; Bubuk toilet; Cairan harum untuk tubuh; Deterjen cair konsentrat; pembersih vinil dan kulit serta lapisan pelindung; pencuci vagina untuk keperluan sanitasi atau deodoran pribadi; pengkilap bibir; body lotion untuk keperluan kosmetik; Obat kumur; sediaan pewangi udara untuk ruangan; pewangi bantal beraroma dengan cara disemprot; krim anti penuaan; sediaan pembersihan lantai; minyak esensial untuk digunakan dalam aromaterapi; pembersih semprot untuk keperluan rumah tangga; tato yang dapat dilepas untuk keperluan kosmetik; pembersih tangan; pewangi rambut; krim wajah tidak mengandung obat; perekat untuk bulu mata palsu, rambut dan kuku; deterjen untuk keperluan rumah tangga; cairan rokok elektronik [e-liquid] terdiri dari perasa menjadi minyak esensial, digunakan untuk mengisi ulang kartrid rokok elektronik; lipstik; pensil alis; Cairan pembersih kotoran yang mengandung kalsium; Pembersih kaca; Sabun mandi; sabun pencerah warna untuk keperluan binatu; ekstrak herbal untuk keperluan kosmetik; krim aromaterapi; sediaan perawatan kuku; sediaan bahan kimia pembersih untuk keperluan rumah tangga; Parfum laundry; eau de toilette; semir furnitur; lotion aromaterapi; wangi-wangian; produk perlengkapan mandi; sediaan lidah buaya untuk keperluan kosmetik; semprotan rambut; masker kosmetik; serum anti-penuaan untuk wajah; Kuku Palsu; kapas untuk keperluan kosmetik; cat kuku dan penghapus cat kuku; sediaan pembersih jok mobil; tablet deterjen; sabun cair untuk tangan, wajah dan tubuh; sediaan kosmetik untuk berjemur; sediaan pembersihan kaca; Toner Pelembab Wajah; pensil kosmetik; pembersih karpet dengan pewangi; sediaan kosmetik untuk bulu mata; krim pemutih kulit; Kertas tisu diresapi dengan persiapan toilet; pelembab anti-penuaan; Pengkilap interior; Sabun untuk muka; ampelas; esens untuk kulit; sabun cair bergelembung untuk mandi berendam; sediaan-sediaan mencuci tangan diresapi untuk keperluan kosmetik; Pembersih serba guna; krim kosmetik; sediaan menghilangkan karat; deterjen pencuci piring cair; sediaan kosmetik tidak mengandung obat untuk tujuan pelangsingan; sediaan kosmetik untuk perawatan mulut dan gigi; Tissue wangi basah; cat kuku; Semprotan pelembab wajah; Serum anti penuaan untuk penggunaan kosmetik; Cairan untuk menyetrika untuk digunakan dengan mesin penguap pakaian; Sediaan pembersih untuk keperluan rumah tangga; sabun deodoran; pencuci tangan tanpa obat; aromatik untuk keperluan rumah tangga; serum rambut; sampo mobil; Pembersih untuk badan; losion rambut; gel untuk gigi; gel cukur; celak mata; bantalan pembersih diresapi dengan sediaan toilet; Pembasmi jamur yang pada kaca mobil; deodoran; Sediaan perawatan kulit anti penuaan; sediaan aromaterapi; serum pemutih (kosmetik); toner kulit non-obat; sediaan untuk pengeritingan rambut permanen; Pelicin pakaian; Sediaan pembersih pribadi; cairan penghilang noda; Serum bibir; deterjen cucian; Pelembut pakaian; Sediaan dasar untuk tata rias wajah; Sediaan-sediaan untuk mengkilapkan (semir); serum kecantikan; bedak wajah kosmetik; sediaan kosmetik untuk perawatan kulit; pemutih cucian; Spray penyegar mulut; Deterjen untuk keperluan binatu; Sediaan pemutih dan bahan lain untuk keperluan binatu; sediaan membersihkan dan mencuci untuk keperluan rumah tangga; penghilang cat kuku; Pembersih toilet; pasta gigi cair; krim kulit tabir surya; sabun cair untuk binatu; sediaan pembersih peralatan rumah tangga; sediaan untuk

pembersihan, pewarnaan, pewarnaan, pemutihan, pengaturan dan penataan rambut; Pelembut kain untuk kegunaan cucian; bahan pewarna rambut; losion sebelum dan sesudah bercukur; sediaan pewangi ruangan; Gel pembersih toilet; sediaan untuk mencuci pakaian; sediaan sanitasi menjadi perlengkapan mandi; Zat pembersih interior mobil; Serum untuk keperluan kosmetik; lotion untuk keperluan kosmetik; sediaan pembersihan untuk kain; susu pembersih wajah; sediaan pra-cukur dan setelah-cukur; Sediaan tata rias wajah; kit make-up yang terutama terdiri dari fondasi, maskara, blushes, glosses dan lipstik [tidak termasuk kuas dan spons]; maskara; pelembab kulit; sediaan pemutih gigi; toner kulit===

210	Nomor Permohonan	:	DID2024117836	540 Etiket
220	Tanggal Penerimaan	:	14/11/2024 07:04:12	
320	Prioritas	:		
730	Nama Pemohon	:	RM ISMAEL OD, A.Md	
	Alamat Pemohon	:	JL. Cendrawasih 261 F/10 Kota Makassar Sulawesi Selatan	
740	Nama Kuasa	:		
	Alamat Kuasa	:		

	Tipe Merek	:	Merek Kata
	Nama Referensi Label Merek	:	HOREKA
566	Arti Bahasa	:	Tidak Ada Terjemahan
591	Uraian Warna	:	Hijau
511	Kelas Barang/Jasa	:	3
510	Uraian Barang/Jasa	:	===Sabun Cuci Piring; sediaan pencuci piring; cairan pencuci piring===

210	Nomor Permohonan	:	DID2024118964	540 Etiket
220	Tanggal Penerimaan	:	15/11/2024 16:15:22	
320	Prioritas	:		
730	Nama Pemohon	:	Rully Mustaqimah	
	Alamat Pemohon	:	JL. H. Noor No. 39 RT 009 RW 001, Kel. Pejaten Barat , Kec. Pasar Minggu, Kota Adm Jakarta Selatan, Provinsi DKI Jakarta Kota Administrasi Jakarta Selatan DKI Jakarta	
740	Nama Kuasa	:		
	Alamat Kuasa	:		

	Tipe Merek	:	Merek Kata dan Lukisan
	Nama Referensi Label Merek	:	TANZIF
566	Arti Bahasa	:	
591	Uraian Warna	:	hitam,biru,hijau
511	Kelas Barang/Jasa	:	3
510	Uraian Barang/Jasa	:	===Sabun mandi; Sabun mandi, deodoran; sabun mandi [untuk manusia]; Sabun, sabun mandi, sediaan untuk mandi shower dan mandi, jel untuk mandi shower, minyak untuk mandi, busa untuk mandi, sabun batang dan sabun tangan cair; sabun mandi dalam bentuk cair, padat atau gel; Sabun Mandi; sabun-sabun; sabun mandi cair; sediaan perawatan kulit, yaitu sabun mandi, losion, krim dan sampo===

210	Nomor Permohonan	:	DID2024118713	540 Etiket
220	Tanggal Penerimaan	:	15/11/2024 00:43:58	
320	Prioritas	:		
730	Nama Pemohon	:	Clara dewi kusharto	
	Alamat Pemohon	:	perum permata puri harmoni 1 b4 no7 ds. setusari, cileungsi Kabupaten Bogor Jawa Barat 16280	
740	Nama Kuasa	:		
	Alamat Kuasa	:		

	Tipe Merek	:	Merek Kata dan Lukisan
	Nama Referensi Label Merek	:	Cla shine by Clara Skincare

566 Arti Bahasa : Tidak Ada Terjemahan

591 Uraian Warna : Kuning keemas an, Putih

511 Kelas Barang/Jasa : 3

510 Uraian Barang/Jasa : ===kosmetik; Sabun; minyak rambut; wangi-wangian; parfum; Sediaan pemeliharaan gigi; Sediaan sediaan untuk membersihkan, sediaan pembersih; sediaan-sediaan untuk membersihkan, mengkilapkan, menggosok dan membuang lemak; minyak-minyak sari kosmetika===

---

210 Nomor Permohonan : DID2024119203 540 Etiket

220 Tanggal Penerimaan : 15/11/2024 22:06:33

320 Prioritas :

730 Nama Pemohon :

TRIDIYANTO

Alamat Pemohon : Jl. Kom BB Suprapto RT. 002 RW. 002 Kel/Desa Purwokerto Lor Kec. Purwokerto Wetan Kab. Banyumas tridicorp.id@gmail.com
Kabupaten Banyumas Jawa Tengah 53114

740 Nama Kuasa :

Alamat Kuasa :

Tipe Merek : Merek Kata dan Lukisan

Nama Referensi Label Merek : NUMATE

566 Arti Bahasa : Tidak Ada Terjemahan

591 Uraian Warna : Putih: Biru

511 Kelas Barang/Jasa : 3

510 Uraian Barang/Jasa : ===tata rias dan pembersih tata rias panggung, film dan televisi (kosmetik teater) terutama untuk TV definisi tinggi; Pewangi badan (kosmetik); ekstrak herbal untuk keperluan kosmetik; krim wajah untuk keperluan kosmetik; lotion tabir surya untuk keperluan kosmetik; krim anti-penuaan untuk keperluan kosmetik; wewangian, minyak atsiri, kosmetik tanpa obat, lotion rambut tanpa obat; mousses [kosmetik]; sediaan kosmetik tanpa busa; minyak berjemur untuk tujuan kosmetik; krim tanning diri [kosmetik]; masker kosmetik; penutup mata gel untuk keperluan kosmetik; Masker wajah (kosmetik); sediaan kosmetik tidak mengandung obat untuk penggelapan kulit dan penggelapan kulit yang dilakukan sendiri; minyak tubuh untuk keperluan kosmetik; lotion perawatan rambut untuk keperluan kosmetik; bubuk glitter kosmetik; Kosmetik untuk spa; Kosmetik berwarna untuk anak-anak; sediaan perawatan rambut tanpa obat untuk keperluan kosmetik; kosmetik dan sediaan kosmetik; Susu pelembab pemutih kulit untuk keperluan kosmetik; sediaan kosmetik anti-penuaan; lipstik pelindung dari sinar matahari [kosmetik]; susu wajah dan tubuh untuk keperluan kosmetik; Minyak, krim, losion, gel, dan semprotan kosmetik; kosmetik dalam bentuk bubuk; patch jerawat kosmetik; masker wajah kosmetik; pensil kosmetik; cat tubuh untuk keperluan kosmetik; krim kosmetik untuk mengencangkan kulit; primer kuku [kosmetik]; perhiasan kulit self-adhesive untuk keperluan kosmetik; Pelembab mata untuk penggunaan kosmetik; Minyak untuk mandi berendam untuk keperluan kosmetik; masker wajah untuk penggunaan kosmetik; sediaan perawatan wajah kosmetik; produk perawatan kulit kosmetik; tisu bayi sekali pakai diresapi dengan sediaan kosmetik; body butter untuk keperluan kosmetik; kosmetik untuk pemakaian di rambut; Sediaan perawatan kulit dan kosmetik; Krim pijat padat untuk keperluan kosmetik; kosmetik untuk kuku; minyak mawar untuk keperluan kosmetik; gel pelembab [kosmetik]; bantalan kapas untuk keperluan kosmetik; Toner (cairan penyegar wajah) kosmetik; Kapas wajah untuk kosmetik; produk perawatan bibir (kosmetik); Produk kosmetik untuk perawatan kulit; produk dan sediaan kosmetik perawatan kecantikan; busa kosmetik yang mengandung tabir surya; krim tabir surya untuk penggunaan kosmetik; kit kosmetik; masker wajah [kosmetik]; pasta wangi untuk keperluan kosmetik; minyak jarak untuk keperluan kosmetik; kosmetik untuk anak-anak; Sediaan kosmetik untuk kebersihan dan perawatan kecantikan; sediaan kosmetik untuk melindungi dari sengatan matahari; gel tahan lama untuk keperluan kosmetik; kosmetik fungsional menjadi sediaan penyamakan matahari; toner wajah kosmetik; Serum kecantikan (kosmetik); sediaan kosmetik yang digunakan untuk pengelupasan sel-sel kulit mati diwajah; Masker untuk kulit sebagai penggunaan kosmetik; krim kulit untuk keperluan kosmetik; Krim pemutih kulit untuk keperluan kosmetik; sediaan kosmetik perawatan rambut; bantalan pembersih diresapi dengan kosmetik; lotion kulit kosmetik; semprotan yang mendinginkan untuk keperluan kosmetik; Sabun kosmetik; krim dan lotion kosmetik; body lotion untuk keperluan kosmetik; teh mandi untuk keperluan kosmetik; tas organizer untuk keperluan kosmetik terisi; pensil mata kosmetik; semprotan wajah semprotan perbaikan makeup wajah semprotan pengatur makeup wajah semprotan penyegar wajah semprotan pendingin wajah untuk keperluan kosmetik; Gel kulit untuk penggunaan kosmetik; minyak after-sun untuk keperluan kosmetik; pembersih tata rias wajah , pembersih kosmetik; kosmetik dan make-up; basma untuk keperluan kosmetik; tisu basah untuk keperluan kosmetik; Minyak yang mudah menguap (Kosmetik); bubuk gigi untuk keperluan kosmetik; Masker untuk tubuh sebagai penggunaan kosmetik; minyak pelindung matahari [kosmetik]; krim kulit yang adil untuk keperluan kosmetik; tisu wajah yang mengandung kosmetik; pomade rambut untuk keperluan kosmetik; Pelembab anti penuaan yang digunakan sebagai kosmetik; Bahan nabati / tumbuhan sebagai komponen dari krim , losion , atau kosmetik.; Air penyegar wajah (untuk keperluan kosmetik); gel kosmetik===

---

210 Nomor Permohonan : DID2024117868 540 Etiket

220 Tanggal Penerimaan : 14/11/2024 09:52:39

320 Prioritas :

730

	Nama Pemohon	:	Market America, Inc.
	Alamat Pemohon	:	1302 Pleasant Ridge Rd., Greensboro, North Carolina United States of America 27409
740	Nama Kuasa	:	Rahajeng Handayani S.H.,
	Alamat Kuasa	:	SS&R Legal Consultants (Divisi IPR) Bogar Icon Central Office, 2nd Floor, No.9, Office Complex of Bukit Cimanggu City-Bogor

marketamericaindonesia MOTIVES

	Tipe Merek	:	Merek Kata
	Nama Referensi Label Merek	:	marketamericaindonesia MOTIVES
566	Arti Bahasa	:	marketamericaindonesia MOTIVES = merupakan suatu penamaan, serta bagian dari nama Pemohon yaitu Market America, Inc. dan PT. Market America Indonesia
591	Uraian Warna	:	Hitam dan Biru
511	Kelas Barang/Jasa	:	3
510	Uraian Barang/Jasa	:	===bedak wajah ditekan; bedak wajah longgar; penghapus riasan; pengkilap bibir; cat kuku; Perona mata; losion kosmetik; kosmetik; Eyeliner; maskara; lipstik; riasan mata; dasar bedak; Perona wajah===

210	Nomor Permohonan	:	DID2024118254
220	Tanggal Penerimaan	:	14/11/2024 14:48:26
320	Prioritas	:	
730	Nama Pemohon	:	PT Paragon Technology and Innovation
	Alamat Pemohon	:	Jalan Ciledug Raya No 10 Ulujami, Pesanggrahan Kota Administrasi Jakarta Selatan DKI Jakarta 12250
740	Nama Kuasa	:	
	Alamat Kuasa	:	

540 Etiket

KAUTHARA

	Tipe Merek	:	Merek Kata
	Nama Referensi Label Merek	:	KAUTHARA
566	Arti Bahasa	:	Tidak Ada Terjemahan
591	Uraian Warna	:	hitam dan/atau putih
511	Kelas Barang/Jasa	:	3
510	Uraian Barang/Jasa	:	===Pembersih Wajah [Cleanser]; Pewangi badan (kosmetik); kulit quillaia untuk dicuci; lotion tabir surya untuk keperluan kosmetik; minyak kasturi [wewangian]; krim anti-penuaan untuk keperluan kosmetik; pasta gigi tanpa obat; wewangian, minyak atsiri, kosmetik tanpa obat, lotion rambut tanpa obat; deterjen; mousses [kosmetik]; sediaan kosmetik tanpa busa; minyak berjemur untuk tujuan kosmetik; krim obat menghilangkan rambut; Masker wajah (kosmetik); gas bertekanan kaleng untuk keperluan debu dan pembersihan; losion; minyak tubuh untuk keperluan kosmetik; lotion perawatan rambut untuk keperluan kosmetik; bubuk glitter kosmetik; sediaan perawatan rambut tanpa obat untuk keperluan kosmetik; lotion untuk perawatan tubuh; sediaan kosmetik anti-penuaan; krim pelembab setelah bercukur; Produk perawatan kulit, yaitu serum kulit non-obat, pembersih kulit, krim kulit; kosmetik dalam bentuk bubuk; patch jerawat kosmetik; masker pelembab kulit; masker wajah kosmetik; masker rambut dan kulit kepala; cairan penghapus kutek; Sabun, sabun mandi, sediaan untuk mandi shower dan mandi, jel untuk mandi shower, minyak untuk mandi, busa untuk mandi, sabun batang dan sabun tangan cair; lotion mata; batu apung; Bedak padat untuk rias wajah; lotion untuk mengurangi selulit; krim tubuh beraroma; Minyak untuk mandi berendam untuk keperluan kosmetik; pembilasan rambut [kondisioner sampo]; krim setelah dicukur; masker kecantikan wajah; minyak tubuh; Masker Wajah; Pembersih anti-penuaan; sabun untuk penggunaan rumah tangga; sediaan pengharum ruangan; body shimmer lotion; masker penataan rambut; semprotan untuk tubuh yang mengandung wewangian dan sabun yang mengandung wewangian; krim masker tubuh; perawatan pelurusan rambut; sediaan-sediaan pembersih kulit untuk wajah dan tubuh; Produk kosmetik untuk perawatan kulit; sediaan-sediaan pewangi udara untuk kamar mandi dan kamar kecil; krim tabir surya untuk penggunaan kosmetik; krim rambut; toner untuk wajah tidak mengandung obat; masker wajah [kosmetik]; shampoo ketombe; membersihkan, menggerus dan memoles preparat dan bahan; alis palsu; perekat untuk membubuhkan kuku palsu; krim pembersih; shampo rambut; krim kecantikan balm; minyak dan lotion penyamakan matahari; masker rambut; amber [parfum]; semir dan lilin sepatu; masker scrub pemurnian mendalam; gel pemanas non-medis; Masker untuk kulit sebagai penggunaan kosmetik; penghilang enamel kuku; sediaan pengasah; sediaan kosmetik perawatan rambut; Sabun Tangan Cair; lem untuk menguatkan kuku; krim dan lotion kosmetik; tas organizer untuk keperluan kosmetik terisi; deodoran, spray untuk anti keringat dan ketiak untuk penggunaan pribadi; pensil mata kosmetik; kosmetik dan make-up; Minyak yang mudah menguap (Kosmetik); pembersih karang gigi (tidak mengandung obat); minyak mandi, bukan untuk keperluan medis; minyak esensial untuk digunakan dalam aromaterapi; minyak pelindung matahari [kosmetik]; krim kulit yang adil untuk keperluan kosmetik; minyak perlindungan matahari; susu mandi; membersihkan sediaan untuk artikel perokok; Home Peeling wajah; krim kecantikan untuk perawatan tubuh; lipstik; pewarna rambut dan produk pemutihan; sabun tidak mengandung obat untuk penggunaan pribadi dalam bentuk cair, padat dan gel; Lembaran kertas yang diresapi dengan losion deodoran untuk kulit dan bedak untuk tubuh (tidak mengandung obat); lilin pembuat sepatu; pensil eyeliner; krim wajah untuk keperluan kosmetik; Esens and minyak yang mudah menguap; sabun mandi cair tidak mengandung obat; rias wajah; Krim, gel, lotion, susu dan pelembab setelah matahari; krim tanning diri [kosmetik]; esens perawatan kulit non-medis; masker

kosmetik; semprotan rambut; concealer untuk flek dan noda; lotion perawatan rambut; Produk kecantikan dan perawatan kulit tanpa obat; make-up menghapus gel; minyak penataan rambut; pati cucian; losion untuk rambut; Kosmetik untuk spa; Sediaan untuk menata rambut; Kosmetik berwarna untuk anak-anak; kosmetik dan sediaan kosmetik; losion pemutih kulit wajah; Susu pelembab pemutih kulit untuk keperluan kosmetik; Masker wajah untuk kuli berminyak; wewangian dicampur; pensil kosmetik; masker kecantikan rambut; pemolesan pemerah pipi; lotion masker tubuh; sediaan pembersihan untuk ban dan roda mobil; krim kosmetik untuk mengencangkan kulit; losion pelembab stimulasi non-obat untuk kulit; krim pijat, selain untuk keperluan medis; wewangian alami; primer kuku [kosmetik]; Tisu pembersih pra-dibasahi; tisu yang diresapi dengan pembersih kulit; Sediaan perawatan kulit, yaitu, balsem untuk tubuh; sabun cair bergelembung untuk mandi berendam; masker pembersih mineral; lotion rambut tanpa obat; kondisioner perawatan rambut; sabun industri; cat kuku; body butter untuk keperluan kosmetik; kosmetik untuk pemakaian di rambut; Sediaan perawatan kulit dan kosmetik; krim bibir; pencuci tangan tanpa obat; Eyeliner; cairan pembersih kacamata; aromatik untuk keperluan rumah tangga; cream bath campuran bunga kering dengan rempah-rempah; minyak mawar untuk keperluan kosmetik; parfum dalam bentuk bubuk; Strip perban pelembab untuk kulit di sekitar mata; pasta gigi dan obat kumur tanpa obat; gel pelembab [kosmetik]; kain diresapi dengan pembersih kulit; tabir surya dalam bentuk losion dan semprotan; sediaan pemutih untuk keperluan domestik; sediaan membersihkan kendaraan; celak mata; Kapas wajah untuk kosmetik; krim perlindungan rambut, non-obat; produk dan sediaan kosmetik perawatan kecantikan; busa kosmetik yang mengandung tabir surya; penghilang pernis; pemerah pipi; Kolonye; lotion obat menghilangkan rambut; baby oil [perlengkapan mandi]; pasta wangi untuk keperluan kosmetik; membersihkan dan melembabkan krim, minyak, lotion dan preparat; parfum air wangi; sediaan untuk pengeritingan rambut permanen; Deodorant stick; perekat untuk membubuhkan bulu mata palsu; kosmetik untuk anak-anak; Pelicin pakaian; sabun cuci tangan; minyak mandi dan garam mandi, bukan untuk keperluan medis; gel tahan lama untuk keperluan kosmetik; toner wajah kosmetik; Sabun tangan cair; Kain Penggosok; Serum kecantikan (kosmetik); sediaan kosmetik yang digunakan untuk pengelupasan sel-sel kulit mati diwajah; Cairan atau zat untuk membersihkan komponen-komponen rem kendaraan; Pembersih makeup all-in-one; lem ikatan potongan rambut; gel untuk tubuh; pemutih cucian; sediaan pemolesan untuk bahan kulit; sediaan perawatan wajah tidak mengandung obat; krim untuk mengurangi selulit; susu pembersih; krim kulit tabir surya; sediaan pemolesan, penggerusan dan abrasif; Sediaan penyegar udara; Pemutih pakaian; minyak after-sun untuk keperluan kosmetik; Kumur gigi yang tidak mengandung obat; Sediaan perlindungan dari sinar matahari; tisu basah untuk keperluan kosmetik; masker kulit berbentuk losion dan semprotan; Vitamin rambut; Masker untuk tubuh sebagai penggunaan kosmetik; lotion untuk wajah; lotion wangi [sediaan toilet]; compacts / kompak yang mengandung make-up; Pelembab anti penuaan yang digunakan sebagai kosmetik; gel kulit untuk mempercepat, meningkatkan atau memperpanjang tan; sediaan pemutihan gigi; Bahan nabati / tumbuhan sebagai komponen dari krim , losion , atau kosmetik.; maskara; sabun cukur; gel kosmetik===

210	Nomor Permohonan	:	DID2024118245	540	Etiket
220	Tanggal Penerimaan	:	14/11/2024 14:48:26		
320	Prioritas	:			
730	Nama Pemohon	:	PT Paragon Technology and Innovation		
	Alamat Pemohon	:	Jalan Ciledug Raya No 10 Ulujami, Pesanggrahan Kota Administrasi Jakarta Selatan DKI Jakarta 12250		
740	Nama Kuasa	:			
	Alamat Kuasa	:			

KAWTHERA

	Tipe Merek	:	Merek Kata
	Nama Referensi Label Merek	:	KAWTHERA
566	Arti Bahasa	:	Tidak Ada Terjemahan
591	Uraian Warna	:	hitam dan/atau putih
511	Kelas Barang/Jasa	:	3
510	Uraian Barang/Jasa	:	===Pembersih Wajah [Cleanser]; Pewangi badan (kosmetik); minyak kasturi [wewangian]; krim anti-penuaan untuk keperluan kosmetik; pasta gigi tanpa obat; wewangian, minyak atsiri, kosmetik tanpa obat, lotion rambut tanpa obat; mousses [kosmetik]; deterjen; sediaan kosmetik tanpa busa; krim obat menghilangkan rambut; Masker wajah (kosmetik); losion; minyak tubuh untuk keperluan kosmetik; sediaan perawatan rambut tanpa obat untuk keperluan kosmetik; balsem setelah dicukur; lotion untuk perawatan tubuh; sediaan kosmetik anti-penuaan; krim pelembab setelah bercukur; Produk perawatan kulit, yaitu serum kulit non-obat, pembersih kulit, krim kulit; kosmetik dalam bentuk bubuk; patch jerawat kosmetik; masker pelembab kulit; masker wajah kosmetik; masker rambut dan kulit kepala; cairan penghapus kutek; Sabun, sabun mandi, sediaan untuk mandi shower dan mandi, jel untuk mandi shower, minyak untuk mandi, busa untuk mandi, sabun batang dan sabun tangan cair; lotion mata; Bedak padat untuk rias wajah; sabun non-obat untuk tangan; lotion untuk mengurangi selulit; krim tubuh beraroma; Minyak untuk mandi berendam untuk keperluan kosmetik; masker wajah untuk penggunaan kosmetik; pembilasan rambut [kondisioner sampo]; krim setelah dicukur; masker kecantikan wajah; minyak tubuh; Masker Wajah; sabun untuk penggunaan rumah tangga; body shimmer lotion; Amplas kayu; masker penataan rambut; semprotan untuk tubuh yang mengandung wewangian dan sabun yang mengandung wewangian; Serum pengencang kulit; krim masker tubuh; sediaan-sediaan pembersih kulit untuk wajah dan tubuh; bantalan kapas untuk keperluan kosmetik; Produk kosmetik untuk perawatan kulit; sediaan-sediaan pewangi udara untuk kamar mandi dan kamar kecil; krim tabir surya untuk penggunaan kosmetik; krim rambut; toner untuk wajah tidak mengandung obat; deterjen pencuci piring; masker wajah [kosmetik]; shampoo ketombe; alis palsu; perekat untuk membubuhkan kuku palsu; krim pembersih; shampo rambut; krim kecantikan balm; Sediaan toning untuk bibir; minyak dan lotion penyamakan matahari; masker rambut; Sipat; amber [parfum]; masker scrub pemurnian mendalam; Masker untuk kulit sebagai penggunaan kosmetik; Bedak padat untuk wajah; sediaan pengasah; Sabun Tangan Cair; krim dan lotion kosmetik; tas organizer untuk keperluan kosmetik terisi; deodoran, spray untuk anti keringat dan ketiak untuk penggunaan pribadi; pensil mata kosmetik; kosmetik dan make-up; basma untuk keperluan kosmetik; fizzies mandi; Minyak

yang mudah menguap (Kosmetik); minyak mandi, bukan untuk keperluan medis; minyak esensial untuk digunakan dalam aromaterapi; krim kulit yang adil untuk keperluan kosmetik; minyak perlindungan matahari; susu mandi; sediaan yang tidak mengandung obat untuk digunakan sebelum bercukur; Home Peeling wajah; krim kecantikan untuk perawatan tubuh; lipstik; pewarna rambut dan produk pemutihan; sabun tidak mengandung obat untuk penggunaan pribadi dalam bentuk cair, padat dan gel; Lembaran kertas yang diresapi dengan losion deodoran untuk kulit dan bedak untuk tubuh (tidak mengandung obat); kapur pembersih; pensil eyeliner; krim wajah untuk keperluan kosmetik; sabun mandi cair tidak mengandung obat; rias wajah; Krim, gel, lotion, susu dan pelembab setelah matahari; Produk perawatan kulit untuk penggunaan pribadi, yaitu, pelembab wajah, mata, dan bibir; pembersih jendela; krim tanning diri [kosmetik]; esens perawatan kulit non-medis; masker kosmetik; semprotan rambut; concealer untuk flek dan noda; lotion perawatan rambut; Produk kecantikan dan perawatan kulit tanpa obat; make-up menghapus gel; losion untuk rambut; Kosmetik untuk spa; Sediaan untuk menata rambut; Kosmetik berwarna untuk anak-anak; kosmetik dan sediaan kosmetik; losion pemutih kulit wajah; Susu pelembab pemutih kulit untuk keperluan kosmetik; Masker wajah untuk kuli berminyak; wewangian dicampur; pensil kosmetik; masker kecantikan rambut; lotion masker tubuh; pemolesan pemerah pipi; sediaan pembersihan untuk ban dan roda mobil; krim kosmetik untuk mengencangkan kulit; losion pelembab stimulasi non-obat untuk kulit; pembersih berbentuk krim; krim pijat, selain untuk keperluan medis; wewangian alami; primer kuku [kosmetik]; Tisu pembersih pra-dibasahi; tisu yang diresapi dengan pembersih kulit; Sediaan perawatan kulit, yaitu, balsem untuk tubuh; masker pembersih mineral; sabun cair bergelembung untuk mandi berendam; lotion rambut tanpa obat; sediaan perawatan wajah kosmetik; kondisioner perawatan rambut; sabun industri; sediaan untuk mandi berendam berbentuk butiran kristal; body butter untuk keperluan kosmetik; sarung tangan pengamplasan; kosmetik untuk pemakaian di rambut; Sediaan perawatan kulit dan kosmetik; pencuci tangan tanpa obat; krim bibir; batu apung buatan; Eyeliner; cairan pembersih kacamata; aromatik untuk keperluan rumah tangga; cream bath campuran bunga kering dengan rempah-rempah; balm rambut non-obat; minyak mawar untuk keperluan kosmetik; pasta gigi dan obat kumur tanpa obat; gel pelembab [kosmetik]; kain diresapi dengan pembersih kulit; tabir surya dalam bentuk losion dan semprotan; sediaan membersihkan kendaraan; Kapas wajah untuk kosmetik; krim perlindungan rambut, non-obat; pemerah pipi; Kolonye; lotion obat menghilangkan rambut; baby oil [perlengkapan mandi]; kit kosmetik; pasta wangi untuk keperluan kosmetik; parfum air wangi; sediaan untuk pengeritingan rambut permanen; Deodorant stick; perekat untuk membubuhkan bulu mata palsu; kosmetik untuk anak-anak; Pelicin pakaian; sabun cuci tangan; minyak mandi dan garam mandi, bukan untuk keperluan medis; gel tahan lama untuk keperluan kosmetik; toner wajah kosmetik; Sabun tangan cair; Kain Penggosok; Serum kecantikan (kosmetik); sediaan kosmetik yang digunakan untuk pengelupasan sel-sel kulit mati diwajah; Cairan atau zat untuk membersihkan komponen-komponen rem kendaraan; gel untuk tubuh; pengawet untuk kulit [poles]; Sediaan pemutih dan bahan lain untuk keperluan binatu; sediaan pemolesan untuk bahan kulit; sediaan perawatan wajah tidak mengandung obat; krim untuk mengurangi selulit; susu pembersih; krim kulit tabir surya; Sediaan penyegar udara; Pemutih pakaian; minyak after-sun untuk keperluan kosmetik; Kumur gigi yang tidak mengandung obat; Sediaan perlindungan dari sinar matahari; tisu basah untuk keperluan kosmetik; masker kulit berbentuk losion dan semprotan; Vitamin rambut; Masker untuk tubuh sebagai penggunaan kosmetik; lotion untuk wajah; lotion wangi [sediaan toilet]; compacts / kompak yang mengandung make-up; Pelembab anti penuaan yang digunakan sebagai kosmetik; gel kulit untuk mempercepat, meningkatkan atau memperpanjang tan; sediaan pemutihan gigi; maskara; sabun cukur; gel kosmetik===

210	Nomor Permohonan	:	DID2024118241	540 Etiket
220	Tanggal Penerimaan	:	14/11/2024 14:48:26	
320	Prioritas	:		
730	Nama Pemohon	:	PT Paragon Technology and Innovation	
	Alamat Pemohon	:	Jalan Ciledug Raya No 10 Ulujami, Pesanggrahan Kota Administrasi Jakarta Selatan DKI Jakarta 12250	
740	Nama Kuasa	:		
	Alamat Kuasa	:		

KAUTSARA

	Tipe Merek	:	Merek Kata
	Nama Referensi Label Merek	:	KAUTSARA
566	Arti Bahasa	:	Tidak Ada Terjemahan
591	Uraian Warna	:	hitam dan/atau putih
511	Kelas Barang/Jasa	:	3
510	Uraian Barang/Jasa	:	===Pembersih Wajah [Cleanser]; Pewangi badan (kosmetik); Sediaan penghapus perekat; lotion tabir surya untuk keperluan kosmetik; minyak kasturi [wewangian]; krim anti-penuaan untuk keperluan kosmetik; pasta gigi tanpa obat; wewangian, minyak atsiri, kosmetik tanpa obat, lotion rambut tanpa obat; mousses [kosmetik]; sediaan kosmetik tanpa busa; minyak berjemur untuk tujuan kosmetik; krim obat menghilangkan rambut; kain abrasif; Masker wajah (kosmetik); losion; minyak tubuh untuk keperluan kosmetik; lotion perawatan rambut untuk keperluan kosmetik; sediaan perawatan rambut tanpa obat untuk keperluan kosmetik; lotion untuk perawatan tubuh; sediaan kosmetik anti-penuaan; krim pelembab setelah bercukur; Produk perawatan kulit, yaitu serum kulit non-obat, pembersih kulit, krim kulit; kosmetik dalam bentuk bubuk; patch jerawat kosmetik; masker pelembab kulit; masker wajah kosmetik; masker rambut dan kulit kepala; cairan penghapus kutek; sulingan herbal; Sabun, sabun mandi, sediaan untuk mandi shower dan mandi, jel untuk mandi shower, minyak untuk mandi, busa untuk mandi, sabun batang dan sabun tangan cair; lotion mata; batu apung; Bedak padat untuk rias wajah; sabun non-obat untuk tangan; lotion untuk mengurangi selulit; krim tubuh beraroma; Minyak untuk mandi berendam untuk keperluan kosmetik; masker wajah untuk penggunaan kosmetik; sediaan perawatan non-obat untuk anjing; pembilasan rambut [kondisioner sampo]; krim setelah dicukur; masker kecantikan wajah; minyak tubuh; Masker Wajah; sabun untuk penggunaan rumah tangga; sediaan pengharum ruangan; body shimmer lotion; cat sediaan pengupasan; Amplas kayu; masker penataan rambut; pelembut kain; semprotan untuk tubuh yang mengandung wewangian dan sabun yang mengandung wewangian; Serum

pengencang kulit; krim masker tubuh; perawatan pelurusan rambut; sediaan-sediaan pembersih kulit untuk wajah dan tubuh; bantalan kapas untuk keperluan kosmetik; sediaan gerusan; Produk kosmetik untuk perawatan kulit; sediaan-sediaan pewangi udara untuk kamar mandi dan kamar kecil; krim tabir surya untuk penggunaan kosmetik; krim rambut; toner untuk wajah tidak mengandung obat; deterjen pencuci piring; masker wajah [kosmetik]; shampoo ketombe; membersihkan, menggerus dan memoles preparat dan bahan; alis palsu; perekat untuk membubuhkan kuku palsu; krim pembersih; shampo rambut; krim kecantikan balm; sediaan perawatan kulit, mata, bibir dan kuku (tidak mengandung obat); Sediaan toning untuk bibir; minyak dan lotion penyamakan matahari; masker rambut; Sipat; masker scrub pemurnian mendalam; Masker untuk kulit sebagai penggunaan kosmetik; Bedak padat untuk wajah; sediaan kosmetik perawatan rambut; Sabun Tangan Cair; sediaan sun block; lem untuk menguatkan kuku; krim dan lotion kosmetik; sediaan non-obat untuk mengurangi sengatan matahari; Obat kumur; tas organizer untuk keperluan kosmetik terisi; deodoran, spray untuk anti keringat dan ketiak untuk penggunaan pribadi; pensil mata kosmetik; kosmetik dan make-up; basma untuk keperluan kosmetik; Minyak yang mudah menguap (Kosmetik); pembersih karang gigi (tidak mengandung obat); minyak mandi, bukan untuk keperluan medis; minyak esensial untuk digunakan dalam aromaterapi; minyak pelindung matahari [kosmetik]; krim kulit yang adil untuk keperluan kosmetik; minyak perlindungan matahari; ekstrak bunga [parfum]; membersihkan sediaan untuk artikel perokok; susu mandi; sediaan yang tidak mengandung obat untuk digunakan sebelum bercukur; Home Peeling wajah; krim kecantikan untuk perawatan tubuh; lipstik; pewarna rambut dan produk pemutihan; sabun tidak mengandung obat untuk penggunaan pribadi dalam bentuk cair, padat dan gel; kapur pembersih; pensil eyeliner; krim wajah untuk keperluan kosmetik; Esens and minyak yang mudah menguap; sabun mandi cair tidak mengandung obat; cairan rokok elektronik [e-liquid] terdiri dari perasa menjadi minyak esensial; rias wajah; Krim, gel, lotion, susu dan pelembab setelah matahari; Produk perawatan kulit untuk penggunaan pribadi, yaitu, pelembab wajah, mata, dan bibir; pembersih jendela; krim tanning diri [kosmetik]; esens perawatan kulit non-medis; masker kosmetik; semprotan rambut; concealer untuk flek dan noda; balm cukur; lotion perawatan rambut; Produk kecantikan dan perawatan kulit tanpa obat; make-up menghapus gel; minyak penataan rambut; losion untuk rambut; Kosmetik untuk spa; Sediaan untuk menata rambut; Kosmetik berwarna untuk anak-anak; kosmetik dan sediaan kosmetik; scrub pengelupasan untuk tangan; losion pemutih kulit wajah; Susu pelembab pemutih kulit untuk keperluan kosmetik; Masker wajah untuk kuli berminyak; wewangian dicampur; sediaan perawatan non-obat untuk hewan peliharaan; pensil kosmetik; masker kecantikan rambut; lotion masker tubuh; pemolesan pemerah pipi; sediaan pembersihan untuk ban dan roda mobil; krim kosmetik untuk mengencangkan kulit; losion pelembab stimulasi non-obat untuk kulit; pembersih berbentuk krim; krim pijat, selain untuk keperluan medis; wewangian alami; primer kuku [kosmetik]; Tisu pembersih pra-dibasahi; tisu yang diresapi dengan pembersih kulit; Sediaan perawatan kulit, yaitu, balsem untuk tubuh; masker pembersih mineral; sabun cair bergelembung untuk mandi berendam; lotion rambut tanpa obat; sediaan perawatan wajah kosmetik; kondisioner perawatan rambut; sediaan untuk mandi berendam berbentuk butiran kristal; cat kuku; sediaan pencuci piring; body butter untuk keperluan kosmetik; sarung tangan pengamplasan; kosmetik untuk pemakaian di rambut; Sediaan perawatan kulit dan kosmetik; pencuci tangan tanpa obat; krim bibir; batu apung buatan; Eyeliner; sediaan pembersihan kulit tanpa obat; cairan pembersih kacamata; aromatik untuk keperluan rumah tangga; cream bath campuran bunga kering dengan rempah-rempah; balm rambut non-obat; minyak mawar untuk keperluan kosmetik; parfum dalam bentuk bubuk; pasta gigi dan obat kumur tanpa obat; gel pelembab [kosmetik]; Strip perban pelembab untuk kulit di sekitar mata; kain diresapi dengan pembersih kulit; tabir surya dalam bentuk losion dan semprotan; sediaan pemutih untuk keperluan domestik; sediaan membersihkan kendaraan; celak mata; Kapas wajah untuk kosmetik; krim perlindungan rambut, non-obat; busa kosmetik yang mengandung tabir surya; pemerah pipi; Kolonye; lotion obat menghilangkan rambut; baby oil [perlengkapan mandi]; kit kosmetik; Cairan atau zat pembersih sistem bahan bakar diesel; membersihkan dan melembabkan krim, minyak, lotion dan preparat; pasta wangi untuk keperluan kosmetik; parfum air wangi; sediaan untuk pengeritingan rambut permanen; Deodorant stick; perekat untuk membubuhkan bulu mata palsu; kosmetik untuk anak-anak; Pelicin pakaian; sabun cuci tangan; minyak mandi dan garam mandi, bukan untuk keperluan medis; gel tahan lama untuk keperluan kosmetik; toner wajah kosmetik; Sabun tangan cair; Kain Penggosok; Serum kecantikan (kosmetik); sediaan kosmetik yang digunakan untuk pengelupasan sel-sel kulit mati diwajah; Cairan atau zat untuk membersihkan komponen-komponen rem kendaraan; Pembersih makeup all-in-one; gel untuk tubuh; pengawet untuk kulit [poles]; pemutih cucian; Sediaan pemutih dan bahan lain untuk keperluan binatu; sediaan pemolesan untuk bahan kulit; sediaan perawatan wajah tidak mengandung obat; krim untuk mengurangi selulit; susu pembersih; krim kulit tabir surya; sediaan pemolesan, penggerusan dan abrasif; Sediaan penyegar udara; Pemutih pakaian; minyak after-sun untuk keperluan kosmetik; Kumur gigi yang tidak mengandung obat; Sediaan perlindungan dari sinar matahari; tisu basah untuk keperluan kosmetik; masker kulit berbentuk losion dan semprotan; Vitamin rambut; Masker untuk tubuh sebagai penggunaan kosmetik; lotion untuk wajah; deterjen yang disiapkan dari minyak bumi [untuk keperluan rumah tangga]; lotion wangi [sediaan toilet]; compacts / kompak yang mengandung make-up; Pelembab anti penuaan yang digunakan sebagai kosmetik; gel kulit untuk mempercepat, meningkatkan atau memperpanjang tan; sediaan pemutihan gigi; Bahan nabati / tumbuhan sebagai komponen dari krim , losion , atau kosmetik.; maskara; hidrator kulit; sabun cukur; gel kosmetik===

210	Nomor Permohonan	:	DID2024118255	540	Etiket
220	Tanggal Penerimaan	:	14/11/2024 14:48:26		
320	Prioritas	:			
730	Nama Pemohon	:	PT Paragon Technology and Innovation		
	Alamat Pemohon	:	Jalan Ciledug Raya No 10 Ulujami, Pesanggrahan Kota Administrasi Jakarta Selatan DKI Jakarta 12250		
740	Nama Kuasa	:			
	Alamat Kuasa	:			

TAHARA

	Tipe Merek	:	Merek Kata
	Nama Referensi Label Merek	:	TAHARA
566	Arti Bahasa	:	Tidak Ada Terjemahan

591 Uraian Warna : hitam dan/atau putih

511 Kelas Barang/Jasa : 3

510 Uraian Barang/Jasa : ===Pembersih Wajah [Cleanser]; Pewangi badan (kosmetik); Sediaan penghapus perekat; lotion tabir surya untuk keperluan kosmetik; minyak kasturi [wewangian]; krim anti-penuaan untuk keperluan kosmetik; pasta gigi tanpa obat; wewangian, minyak atsiri, kosmetik tanpa obat, lotion rambut tanpa obat; mousses [kosmetik]; deterjen; sediaan kosmetik tanpa busa; minyak berjemur untuk tujuan kosmetik; krim obat menghilangkan rambut; kain abrasif; Masker wajah (kosmetik); losion; lotion perawatan rambut untuk keperluan kosmetik; minyak tubuh untuk keperluan kosmetik; sediaan perawatan rambut tanpa obat untuk keperluan kosmetik; balsem setelah dicukur; lotion untuk perawatan tubuh; krim pelembab setelah bercukur; sediaan kosmetik anti-penuaan; deterjen binatu komersial; Produk perawatan kulit, yaitu serum kulit non-obat, pembersih kulit, krim kulit; kosmetik dalam bentuk bubuk; patch jerawat kosmetik; masker wajah kosmetik; masker pelembab kulit; masker rambut dan kulit kepala; Sabun, sabun mandi, sediaan untuk mandi shower dan mandi, jel untuk mandi shower, minyak untuk mandi, busa untuk mandi, sabun batang dan sabun tangan cair; lotion mata; batu apung; Bedak padat untuk rias wajah; sabun non-obat untuk tangan; lotion untuk mengurangi selulit; krim tubuh beraroma; Minyak untuk mandi berendam untuk keperluan kosmetik; pembilasan rambut [kondisioner sampo]; krim setelah dicukur; masker kecantikan wajah; minyak tubuh; Masker Wajah; Pembersih anti-penuaan; sabun untuk penggunaan rumah tangga; sediaan pengharum ruangan; body shimmer lotion; cat sediaan pengupasan; Amplas kayu; masker penataan rambut; semprotan untuk tubuh yang mengandung wewangian dan sabun yang mengandung wewangian; Serum pengencang kulit; krim masker tubuh; lotion penguat untuk tangan; sediaan-sediaan pembersih kulit untuk wajah dan tubuh; bantalan kapas untuk keperluan kosmetik; Produk kosmetik untuk perawatan kulit; sediaan-sediaan pewangi udara untuk kamar mandi dan kamar kecil; krim tabir surya untuk penggunaan kosmetik; krim rambut; toner untuk wajah tidak mengandung obat; deterjen pencuci piring; masker wajah [kosmetik]; shampoo ketombe; membersihkan, menggerus dan memoles preparat dan bahan; alis palsu; perekat untuk membubuhkan kuku palsu; shampo rambut; krim pembersih; krim kecantikan balm; sediaan perawatan kulit, mata, bibir dan kuku (tidak mengandung obat); Sediaan toning untuk bibir; masker rambut; minyak dan lotion penyamakan matahari; pembersih jok; masker scrub pemurnian mendalam; Masker untuk kulit sebagai penggunaan kosmetik; Bedak padat untuk wajah; sediaan kosmetik perawatan rambut; Sabun Tangan Cair; krim dan lotion kosmetik; sediaan non-obat untuk mengurangi sengatan matahari; balsam non-medis untuk rambut; Obat kumur; tas organizer untuk keperluan kosmetik terisi; deodoran, spray untuk anti keringat dan ketiak untuk penggunaan pribadi; pensil mata kosmetik; kosmetik dan make-up; basma untuk keperluan kosmetik; fizzies mandi; Minyak yang mudah menguap (Kosmetik); pembersih karang gigi (tidak mengandung obat); minyak mandi, bukan untuk keperluan medis; minyak esensial untuk digunakan dalam aromaterapi; lotion gelombang-set; krim kulit yang adil untuk keperluan kosmetik; minyak perlindungan matahari; membersihkan sediaan untuk artikel perokok; susu mandi; sediaan yang tidak mengandung obat untuk digunakan sebelum bercukur; Home Peeling wajah; krim kecantikan untuk perawatan tubuh; lipstik; pewarna rambut dan produk pemutihan; lilin pembuat sepatu; kapur pembersih; pensil eyeliner; krim wajah untuk keperluan kosmetik; Esens and minyak yang mudah menguap; rias wajah; sabun mandi cair tidak mengandung obat; Krim, gel, lotion, susu dan pelembab setelah matahari; Produk perawatan kulit untuk penggunaan pribadi, yaitu, pelembab wajah, mata, dan bibir; krim tanning diri [kosmetik]; pembersih semprot untuk menyegarkan penjaga mulut atletik; esens perawatan kulit non-medis; semprotan rambut; masker kosmetik; concealer untuk flek dan noda; lotion perawatan rambut; Produk kecantikan dan perawatan kulit tanpa obat; make-up menghapus gel; Kosmetik untuk spa; losion untuk rambut; Sediaan untuk menata rambut; Kosmetik berwarna untuk anak-anak; kosmetik dan sediaan kosmetik; losion pemutih kulit wajah; Susu pelembab pemutih kulit untuk keperluan kosmetik; Masker wajah untuk kuli berminyak; wewangian dicampur; pensil kosmetik; masker kecantikan rambut; lotion masker tubuh; pemolesan pemerah pipi; sediaan pembersihan untuk ban dan roda mobil; losion pelembab stimulasi non-obat untuk kulit; pembersih berbentuk krim; krim kosmetik untuk mengencangkan kulit; krim pijat, selain untuk keperluan medis; wewangian alami; primer kuku [kosmetik]; tisu yang diresapi dengan pembersih kulit; Sediaan perawatan kulit, yaitu, balsem untuk tubuh; masker pembersih mineral; sabun cair bergelembung untuk mandi berendam; lotion rambut tanpa obat; sediaan perawatan wajah kosmetik; kondisioner perawatan rambut; sabun industri; semprotan menjadi alat bantu penata rambut; sediaan untuk mandi berendam berbentuk butiran kristal; cat kuku; kosmetik untuk pemakaian di rambut; body butter untuk keperluan kosmetik; sarung tangan pengamplasan; Sediaan perawatan kulit dan kosmetik; pencuci tangan tanpa obat; krim bibir; sediaan pembersihan kulit tanpa obat; Eyeliner; cairan pembersih kacamata; aromatik untuk keperluan rumah tangga; cream bath campuran bunga kering dengan rempah-rempah; balm rambut non-obat; minyak mawar untuk keperluan kosmetik; parfum dalam bentuk bubuk; pasta gigi dan obat kumur tanpa obat; gel pelembab [kosmetik]; Strip perban pelembab untuk kulit di sekitar mata; kain diresapi dengan pembersih kulit; tabir surya dalam bentuk losion dan semprotan; sediaan pemutih untuk keperluan domestik; sediaan membersihkan kendaraan; celak mata; Kapas wajah untuk kosmetik; krim perlindungan rambut, non-obat; produk dan sediaan kosmetik perawatan kecantikan; pemerah pipi; Kolonye; lotion obat menghilangkan rambut; baby oil [perlengkapan mandi]; kit kosmetik; Cairan atau zat pembersih sistem bahan bakar diesel; membersihkan dan melembabkan krim, minyak, lotion dan preparat; pasta wangi untuk keperluan kosmetik; parfum air wangi; sediaan untuk pengeritingan rambut permanen; Deodorant stick; perekat untuk membubuhkan bulu mata palsu; kosmetik untuk anak-anak; Pelicin pakaian; minyak mandi dan garam mandi, bukan untuk keperluan medis; gel tahan lama untuk keperluan kosmetik; toner wajah kosmetik; Sabun tangan cair; Serum kecantikan (kosmetik); Cairan atau zat untuk membersihkan komponen-komponen rem kendaraan; Pembersih makeup all-in-one; gel untuk tubuh; pengawet untuk kulit [poles]; pemutih cucian; Sediaan pemutih dan bahan lain untuk keperluan binatu; sediaan pemolesan untuk bahan kulit; sediaan perawatan wajah tidak mengandung obat; sediaan berjemur; susu pembersih; krim kulit tabir surya; sediaan pemolesan, penggerusan dan abrasif; Sediaan penyegar udara; minyak after-sun untuk keperluan kosmetik; Kumur gigi yang tidak mengandung obat; Sediaan perlindungan dari sinar matahari; tisu basah untuk keperluan kosmetik; masker kulit berbentuk losion dan semprotan; Vitamin rambut; Masker untuk tubuh sebagai penggunaan kosmetik; lotion untuk wajah; lotion wangi [sediaan toilet]; compacts / kompak yang mengandung make-up; Pelembab anti penuaan yang digunakan sebagai kosmetik; gel kulit untuk mempercepat, meningkatkan atau memperpanjang tan; sediaan pemutihan gigi; maskara; hidrator kulit; sabun cukur; gel kosmetik===

---

210 Nomor Permohonan : DID2024118238

220 Tanggal Penerimaan : 14/11/2024 14:48:27

320 Prioritas :

730

540 Etiket

	Nama Pemohon	:	PT Paragon Technology and Innovation
	Alamat Pemohon	:	Jalan Ciledug Raya No 10 Ulujami, Pesanggrahan Kota Administrasi Jakarta Selatan DKI Jakarta 12250
740	Nama Kuasa	:	
	Alamat Kuasa	:	

TAHARA DERMA+

	Tipe Merek	:	Merek Kata
	Nama Referensi Label Merek	:	TAHARA DERMA+
566	Arti Bahasa	:	Tidak Ada Terjemahan
591	Uraian Warna	:	hitam dan/atau putih
511	Kelas Barang/Jasa	:	3
510	Uraian Barang/Jasa	:	===Pembersih Wajah [Cleanser]; Pewangi badan (kosmetik); lotion tabir surya untuk keperluan kosmetik; minyak kasturi [wewangian]; krim anti-penuaan untuk keperluan kosmetik; pasta gigi tanpa obat; wewangian, minyak atsiri, kosmetik tanpa obat, lotion rambut tanpa obat; mousses [kosmetik]; deterjen; sediaan kosmetik tanpa busa; minyak berjemur untuk tujuan kosmetik; pembersih kulit; krim obat menghilangkan rambut; kain abrasif; Masker wajah (kosmetik); gas bertekanan kaleng untuk keperluan debu dan pembersihan; losion; minyak tubuh untuk keperluan kosmetik; lotion perawatan rambut untuk keperluan kosmetik; sediaan perawatan rambut tanpa obat untuk keperluan kosmetik; balsem setelah dicukur; lotion untuk perawatan tubuh; sediaan kosmetik anti-penuaan; krim pelembab setelah bercukur; Produk perawatan kulit, yaitu serum kulit non-obat, pembersih kulit, krim kulit; kosmetik dalam bentuk bubuk; patch jerawat kosmetik; masker pelembab kulit; masker wajah kosmetik; produk dan sediaan yang tidak mengandung obat-obatan untuk merawat mulut dan gigi; masker rambut dan kulit kepala; sediaan untuk mengikalkan rambut; sulingan herbal; Sabun, sabun mandi, sediaan untuk mandi shower dan mandi, jel untuk mandi shower, minyak untuk mandi, busa untuk mandi, sabun batang dan sabun tangan cair; lotion mata; Bedak padat untuk rias wajah; sabun non-obat untuk tangan; lotion untuk mengurangi selulit; Minyak untuk mandi berendam untuk keperluan kosmetik; masker wajah untuk penggunaan kosmetik; pembilasan rambut [kondisioner sampo]; krim setelah dicukur; masker kecantikan wajah; minyak tubuh; Masker Wajah; Pembersih anti-penuaan; sabun untuk penggunaan rumah tangga; sediaan pengharum ruangan; body shimmer lotion; cat sediaan pengupasan; masker penataan rambut; pelembut kain; semprotan untuk tubuh yang mengandung wewangian dan sabun yang mengandung wewangian; Serum pengencang kulit; krim masker tubuh; perawatan pelurusan rambut; sediaan-sediaan pembersih kulit untuk wajah dan tubuh; bantalan kapas untuk keperluan kosmetik; Produk kosmetik untuk perawatan kulit; sediaan-sediaan pewangi udara untuk kamar mandi dan kamar kecil; krim tabir surya untuk penggunaan kosmetik; krim rambut; toner untuk wajah tidak mengandung obat; obat kumur dan obat kumur tanpa obat; masker wajah [kosmetik]; shampoo ketombe; alis palsu; perekat untuk membubuhkan kuku palsu; krim pembersih; shampo rambut; produk pembersih rumah tangga; krim kecantikan balm; sediaan perawatan kulit, mata, bibir dan kuku (tidak mengandung obat); Sediaan toning untuk bibir; minyak dan lotion penyamakan matahari; masker rambut; Sipat; masker scrub pemurnian mendalam; gel pemanas non-medis; Masker untuk kulit sebagai penggunaan kosmetik; Bedak padat untuk wajah; mousse dan gel penataan rambut; sediaan kosmetik perawatan rambut; Sabun Tangan Cair; lem untuk menguatkan kuku; balsam non-medis untuk rambut; krim dan lotion kosmetik; tas organizer untuk keperluan kosmetik terisi; deodoran, spray untuk anti keringat dan ketiak untuk penggunaan pribadi; pensil mata kosmetik; kosmetik dan make-up; basma untuk keperluan kosmetik; Minyak yang mudah menguap (Kosmetik); pembersih karang gigi (tidak mengandung obat); minyak mandi, bukan untuk keperluan medis; minyak esensial untuk digunakan dalam aromaterapi; minyak pelindung matahari [kosmetik]; krim kulit yang adil untuk keperluan kosmetik; minyak perlindungan matahari; ekstrak bunga [parfum]; susu mandi; sediaan yang tidak mengandung obat untuk digunakan sebelum bercukur; Home Peeling wajah; krim kecantikan untuk perawatan tubuh; lipstik; sabun tidak mengandung obat untuk penggunaan pribadi dalam bentuk cair, padat dan gel; Lembaran kertas yang diresapi dengan losion deodoran untuk kulit dan bedak untuk tubuh (tidak mengandung obat); lilin pembuat sepatu; kapur pembersih; pensil eyeliner; ekstrak herbal untuk keperluan kosmetik; krim wajah untuk keperluan kosmetik; Esens and minyak yang mudah menguap; sabun mandi cair tidak mengandung obat; rias wajah; produk perawatan kulit non-obat; Krim, gel, lotion, susu dan pelembab setelah matahari; Produk perawatan kulit untuk penggunaan pribadi, yaitu, pelembab wajah, mata, dan bibir; pembersih jendela; krim tanning diri [kosmetik]; esens perawatan kulit non-medis; masker kosmetik; semprotan rambut; concealer untuk flek dan noda; perasa menjadi minyak esensial, untuk digunakan dalam rokok elektronik; balm cukur; lotion perawatan rambut; Produk kecantikan dan perawatan kulit tanpa obat; make-up menghapus gel; minyak penataan rambut; losion untuk rambut; Kosmetik untuk spa; Sediaan untuk menata rambut; Kosmetik berwarna untuk anak-anak; kosmetik dan sediaan kosmetik; scrub pengelupasan untuk tangan; losion pemutih kulit wajah; Susu pelembab pemutih kulit untuk keperluan kosmetik; Masker wajah untuk kuli berminyak; Semprotan pengaturan riasan; pensil kosmetik; masker kecantikan rambut; warna menjalankan lembar cucian pencegahan; lotion masker tubuh; pemolesan pemerah pipi; cat tubuh untuk keperluan kosmetik; krim kosmetik untuk mengencangkan kulit; losion pelembab stimulasi non-obat untuk kulit; pembersih berbentuk krim; krim pijat, selain untuk keperluan medis; wewangian alami; primer kuku [kosmetik]; tisu yang diresapi dengan pembersih kulit; Sediaan perawatan kulit, yaitu, balsem untuk tubuh; masker pembersih mineral; sabun cair bergelembung untuk mandi berendam; lotion rambut tanpa obat; sediaan perawatan wajah kosmetik; kondisioner perawatan rambut; sabun industri; sediaan untuk mandi berendam berbentuk butiran kristal; cat kuku; sediaan pencuci piring; body butter untuk keperluan kosmetik; kosmetik untuk pemakaian di rambut; Sediaan perawatan kulit dan kosmetik; pencuci tangan tanpa obat; krim bibir; Eyeliner; sediaan pembersihan kulit tanpa obat; cairan pembersih kacamata; aromatik untuk keperluan rumah tangga; cream bath campuran bunga kering dengan rempah-rempah; balm rambut non-obat; minyak mawar untuk keperluan kosmetik; parfum dalam bentuk bubuk; pasta gigi dan obat kumur tanpa obat; gel pelembab [kosmetik]; Strip perban pelembab untuk kulit di sekitar mata; kain diresapi dengan pembersih kulit; tabir surya dalam bentuk losion dan semprotan; sediaan pemutih untuk keperluan domestik; sediaan membersihkan kendaraan; celak mata; Kapas wajah untuk kosmetik; krim perlindungan rambut, non-obat; produk dan sediaan kosmetik perawatan kecantikan; busa kosmetik yang mengandung tabir surya; pemerah pipi; Kolonye; lotion obat menghilangkan rambut; baby oil [perlengkapan mandi]; Cairan atau zat pembersih sistem bahan bakar diesel; pasta wangi untuk keperluan kosmetik; parfum air wangi; sediaan untuk pengeritingan rambut permanen; Deodorant stick; perekat untuk membubuhkan bulu mata palsu; kosmetik untuk anak-anak;

Pelicin pakaian; sabun cuci tangan; minyak mandi dan garam mandi, bukan untuk keperluan medis; gel tahan lama untuk keperluan kosmetik; toner wajah kosmetik; Sabun tangan cair; Kain Penggosok; Serum kecantikan (kosmetik); sediaan kosmetik yang digunakan untuk pengelupasan sel-sel kulit mati diwajah; Cairan atau zat untuk membersihkan komponen-komponen rem kendaraan; lem ikatan potongan rambut; gel untuk tubuh; pengawet untuk kulit [poles]; Sediaan pemutih dan bahan lain untuk keperluan binatu; sediaan pemolesan untuk bahan kulit; sediaan perawatan wajah tidak mengandung obat; krim untuk mengurangi selulit; sediaan berjemur; susu pembersih; krim kulit tabir surya; sediaan pemolesan, penggerusan dan abrasif; Sediaan penyegar udara; Pemutih pakaian; minyak after-sun untuk keperluan kosmetik; Sediaan perlindungan dari sinar matahari; tisu basah untuk keperluan kosmetik; masker kulit berbentuk losion dan semprotan; Vitamin rambut; Masker untuk tubuh sebagai penggunaan kosmetik; lotion untuk wajah; lotion wangi [sediaan toilet]; compacts / kompak yang mengandung make-up; Pelembab anti penuaan yang digunakan sebagai kosmetik; pomade rambut untuk keperluan kosmetik; gel kulit untuk mempercepat, meningkatkan atau memperpanjang tan; sediaan pemutihan gigi; maskara; sabun cukur; gel kosmetik===

210	Nomor Permohonan	:	DID2024118252	540	Etiket
220	Tanggal Penerimaan	:	14/11/2024 14:48:26		
320	Prioritas	:			
730	Nama Pemohon	:	PT Paragon Technology and Innovation		
	Alamat Pemohon	:	Jalan Ciledug Raya No 10 Ulujami, Pesanggrahan Kota Administrasi Jakarta Selatan DKI Jakarta 12250		
740	Nama Kuasa	:			
	Alamat Kuasa	:			

Wardah SKIN SCIENCE ACADEMY

	Tipe Merek	:	Merek Kata
	Nama Referensi Label Merek	:	WARDAH SKIN SCIENCE ACADEMY
566	Arti Bahasa	:	Tidak Ada Terjemahan
591	Uraian Warna	:	putih dan biru
511	Kelas Barang/Jasa	:	3
510	Uraian Barang/Jasa	:	===Pembersih Wajah [Cleanser]; Pewangi badan (kosmetik); Sediaan penghapus perekat; lotion tabir surya untuk keperluan kosmetik; krim anti-penuaan untuk keperluan kosmetik; pasta gigi tanpa obat; wewangian, minyak atsiri, kosmetik tanpa obat, lotion rambut tanpa obat; mousses [kosmetik]; deterjen; sediaan kosmetik tanpa busa; pembersih kulit; Masker wajah (kosmetik); gas bertekanan kaleng untuk keperluan debu dan pembersihan; losion; minyak tubuh untuk keperluan kosmetik; lotion perawatan rambut untuk keperluan kosmetik; sediaan perawatan rambut tanpa obat untuk keperluan kosmetik; lotion untuk perawatan tubuh; sediaan kosmetik anti-penuaan; krim pelembab setelah bercukur; Produk perawatan kulit, yaitu serum kulit non-obat, pembersih kulit, krim kulit; kosmetik dalam bentuk bubuk; patch jerawat kosmetik; masker pelembab kulit; masker wajah kosmetik; Masker perawatan [kaki]; cairan penghapus kutek; Sabun, sabun mandi, sediaan untuk mandi shower dan mandi, jel untuk mandi shower, minyak untuk mandi, busa untuk mandi, sabun batang dan sabun tangan cair; lotion mata; Bedak padat untuk rias wajah; sabun non-obat untuk tangan; lotion untuk mengurangi selulit; krim tubuh beraroma; Minyak untuk mandi berendam untuk keperluan kosmetik; masker wajah untuk penggunaan kosmetik; pembilasan rambut [kondisioner sampo]; krim setelah dicukur; masker kecantikan wajah; minyak tubuh; Masker Wajah; sabun untuk penggunaan rumah tangga; sediaan pengharum ruangan; body shimmer lotion; cat sediaan pengupasan; masker penataan rambut; krim masker tubuh; perawatan pelurusan rambut; Produk kosmetik untuk perawatan kulit; sediaan-sediaan pewangi udara untuk kamar mandi dan kamar kecil; krim tabir surya untuk penggunaan kosmetik; krim rambut; toner untuk wajah tidak mengandung obat; deterjen pencuci piring; masker wajah [kosmetik]; shampoo ketombe; alis palsu; perekat untuk membubuhkan kuku palsu; krim pembersih; shampo rambut; krim kecantikan balm; sediaan perawatan kulit, mata, bibir dan kuku (tidak mengandung obat); minyak dan lotion penyamakan matahari; masker rambut; Sipat; Masker untuk kulit sebagai penggunaan kosmetik; Bedak padat untuk wajah; Sabun Tangan Cair; Obat kumur; tas organizer untuk keperluan kosmetik terisi; deodoran, spray untuk anti keringat dan ketiak untuk penggunaan pribadi; pensil mata kosmetik; kosmetik dan make-up; basma untuk keperluan kosmetik; pembersih karang gigi (tidak mengandung obat); minyak mandi, bukan untuk keperluan medis; minyak esensial untuk digunakan dalam aromaterapi; minyak pelindung matahari [kosmetik]; krim kulit yang adil untuk keperluan kosmetik; minyak perlindungan matahari; susu mandi; sediaan yang tidak mengandung obat untuk digunakan sebelum bercukur; Home Peeling wajah; krim kecantikan untuk perawatan tubuh; lipstik; pewarna rambut dan produk pemutihan; sabun tidak mengandung obat untuk penggunaan pribadi dalam bentuk cair, padat dan gel; pensil eyeliner; krim wajah untuk keperluan kosmetik; sabun mandi cair tidak mengandung obat; rias wajah; Krim, gel, lotion, susu dan pelembab setelah matahari; Produk perawatan kulit untuk penggunaan pribadi, yaitu, pelembab wajah, mata, dan bibir; pembersih jendela; krim tanning diri [kosmetik]; esens perawatan kulit non-medis; masker kosmetik; semprotan rambut; balm cukur; lotion perawatan rambut; Produk kecantikan dan perawatan kulit tanpa obat; make-up menghapus gel; losion untuk rambut; Kosmetik untuk spa; Sediaan untuk menata rambut; Kosmetik berwarna untuk anak-anak; kosmetik dan sediaan kosmetik; losion pemutih kulit wajah; Susu pelembab pemutih kulit untuk keperluan kosmetik; Masker wajah untuk kuli berminyak; wewangian dicampur; lotion masker tubuh; pemolesan pemerah pipi; krim kosmetik untuk mengencangkan kulit; losion pelembab stimulasi non-obat untuk kulit; pembersih berbentuk krim; krim pijat, selain untuk keperluan medis; wewangian alami; primer kuku [kosmetik]; tisu yang diresapi dengan pembersih kulit; Sediaan perawatan kulit, yaitu, balsem untuk tubuh; masker pembersih mineral; sabun cair bergelembung untuk mandi berendam; lotion rambut tanpa obat; sediaan perawatan wajah kosmetik; kondisioner perawatan rambut; sediaan untuk mandi berendam berbentuk butiran kristal; cat kuku; body butter untuk keperluan kosmetik; sarung tangan pengamplasan; Sediaan perawatan kulit dan kosmetik; pencuci tangan tanpa obat; krim bibir; Eyeliner; sediaan pembersihan kulit tanpa obat; cairan pembersih kacamata; aromatik untuk keperluan rumah tangga; cream bath campuran bunga kering dengan rempah-rempah; balm rambut non-obat; minyak mawar untuk keperluan kosmetik; parfum dalam bentuk

bubuk; pasta gigi dan obat kumur tanpa obat; gel pelembab [kosmetik]; Strip perban pelembab untuk kulit di sekitar mata; tabir surya dalam bentuk losion dan semprotan; sediaan pemutih untuk keperluan domestik; celak mata; Kapas wajah untuk kosmetik; krim perlindungan rambut, non-obat; produk dan sediaan kosmetik perawatan kecantikan; busa kosmetik yang mengandung tabir surya; pemerah pipi; Kolonye; baby oil [perlengkapan mandi]; Cairan atau zat pembersih sistem bahan bakar diesel; pasta wangi untuk keperluan kosmetik; parfum air wangi; Deodorant stick; perekat untuk membubuhkan bulu mata palsu; kosmetik untuk anak-anak; minyak mandi dan garam mandi, bukan untuk keperluan medis; gel tahan lama untuk keperluan kosmetik; toner wajah kosmetik; Sabun tangan cair; Serum kecantikan (kosmetik); sediaan buffing kuku; sediaan kosmetik yang digunakan untuk pengelupasan sel-sel kulit mati diwajah; Cairan atau zat untuk membersihkan komponen-komponen rem kendaraan; Pembersih makeup all-in-one; gel untuk tubuh; pengawet untuk kulit [poles]; Sediaan pemutih dan bahan lain untuk keperluan binatu; sediaan perawatan wajah tidak mengandung obat; krim untuk mengurangi selulit; susu pembersih; krim kulit tabir surya; sediaan pemolesan, penggerusan dan abrasif; Sediaan penyegar udara; Pemutih pakaian; minyak after-sun untuk keperluan kosmetik; Kumur gigi yang tidak mengandung obat; Sediaan perlindungan dari sinar matahari; tisu basah untuk keperluan kosmetik; masker kulit berbentuk losion dan semprotan; Vitamin rambut; Masker untuk tubuh sebagai penggunaan kosmetik; lotion untuk wajah; lotion wangi [sediaan toilet]; Pelembab anti penuaan yang digunakan sebagai kosmetik; pomade rambut untuk keperluan kosmetik; gel kulit untuk mempercepat, meningkatkan atau memperpanjang tan; Bahan nabati / tumbuhan sebagai komponen dari krim , losion , atau kosmetik.; maskara; sabun cukur; gel kosmetik===

210	Nomor Permohonan	:	DID2024118681	540 Etiket
220	Tanggal Penerimaan	:	15/11/2024 11:43:06	
320	Prioritas	:		
730	Nama Pemohon	:	PT. INDAH SUBUR SEJATI	
	Alamat Pemohon	:	Jl. Kapuk Kamal Kayu Besar III Blok M 12 No. 1, Tegal Alur, Kalideres, Jakarta Barat Kota Administrasi Jakarta Barat DKI Jakarta	
740	Nama Kuasa	:	George Widjojo S.H.	
	Alamat Kuasa	:	Jalan Kali Besar Barat No. 5 Jakarta	
	Tipe Merek	:	Merek Lukisan	
	Nama Referensi Label Merek	:	LOGO	
566	Arti Bahasa	:	Tidak Ada Terjemahan	
591	Uraian Warna	:	HITAM DAN PUTIH	
511	Kelas Barang/Jasa	:	3	
510	Uraian Barang/Jasa	:	===Cologne bayi; pewarna rambut; Pewangi pakaian; sediaan pembersihan untuk digunakan pada tubuh; lilin untuk lantai parket; Krim lulur badan [Cream-body scrub] kosmetik; sampo untuk bayi; bahan penghilang noda; deterjen untuk keperluan dapur; sediaan bahan kimia pembersih untuk keperluan rumah tangga; sediaan setelah bercukur; tisu pra-dibasahi dengan sediaan pembersihan untuk keperluan rumah tangga; losion bayi; deterjen; Krim, minyak, losion dan busa cukur; wangi-wangian; bahan pembersih untuk keperluan rumah tangga; bubuk-bubuk untuk tubuh, wajah, kosmetik dan mandi; parfum dan air toilet; krim kulit; sediaan hiasan rambut [sediaan highlight]; Bedak wajah untuk keperluan kosmetik; Minyak untuk mandi pancuran; lilin lantai; sabun cair; losion; Sediaan pembersih badan dan kosmetik; minyak pinus untuk membersihkan lantai; pewarna bibir dalam bentuk cairan atau gel [kosmetik]; Pewarna dan cat rambut; sampo untuk kendaraan bermotor; Sediaan sebelum bercukur; penghilang dan pembersih lantai & kisi-kisi lantai; bedak wajah; semir untuk furnitur dan lantai; bahan-bahan dan sediaan pembersih; Deterjen cair standar; sabun batangan; pelembut kain untuk penggunaan binatu; Pemerah bibir; sediaan pembersihan, pemolesan dan penggosok; sediaan untuk membersihkan, melindungi dan menjaga permukaan kendaraan; manik-manik mandi; sediaan untuk pengupasan lilin dari lantai; busa untuk mandi berendam dan pancuran; Media abrasif untuk keperluan dapur (pembersihan); sabun wajah tanpa obat; Sampo; Sediaan untuk mengkilatkan dan menggosok kendaraan; gel mandi; garam mandi tanpa obat; lotion bayi [perlengkapan mandi]; sabun dan deterjen; garam mandi, bukan untuk keperluan medis; sediaan untuk mencuci; minyak parfum; sediaan busa untuk mandi; sabun cair bergelembung untuk mandi berendam; Pembersih serba guna; minyak rambut; esensi mint [minyak esensial]; amonia [alkali atsiri] [deterjen]; kosmetik dan sediaan pembersih badan yang tidak mengandung obat; krim matahari untuk keperluan kosmetik; deterjen pencuci piring cair; bubuk bedak wangi; mencuci soda, untuk membersihkan; salep tanpa obat untuk melembabkan kulit; Tissue wangi basah; sediaan untuk mandi berendam berbentuk butiran kristal; cat kuku; Sediaan perawatan rambut tanpa obat; bedak talek; minyak mandi tanpa obat; sediaan pencuci piring; pelembut kain; sediaan untuk menggosok; deterjen pencuci piring dalam bentuk bubuk; sediaan untuk pewarnaan awal rambut, menghilangkan warna rambut, mengecat rambut dan mewarnai rambut; Losion mandi berendam; bubuk bedak wangi untuk keperluan kosmetik; sampo mobil; sediaan perawatan rambut; Bedak muka putih untuk keperluan kosmetik; losion rambut; sabun wajah; sediaan-sediaan pembersih kulit untuk wajah dan tubuh; gel cukur; sediaan pembersih pribadi untuk wajah, tangan dan tubuh; lembaran binatu untuk penghilang noda warna; Gel untuk mandi; lulur kosmetik; sabun deterjen; Wax polishing (malam pemoles); krim pembersih [kosmetik]; lotion, krim dan sediaan untuk perawatan wajah, tubuh, kulit kepala, kuku dan rambut; minyak wangi; krim rambut; kosmetik; deterjen pencuci piring; sediaan pembersihan untuk penggunaan pribadi; Krim untuk bercukur; krim wajah; minyak kolonyo; manik-manik mandi untuk keperluan kosmetik; Belau cucian; Sediaan pembersih kamar mandi; busa cukur; kosmetik tabir surya; parfum air wangi; shampoo ketombe; bubuk kosmetik, krim dan lotion untuk wajah, tangan dan tubuh; lotion perawatan penguatan rambut; sediaan untuk pengeritingan rambut permanen; Tissue basah; Pelicin pakaian; Pembersih mobil; sediaan untuk pembersihan, perawatan dan perawatan rambut; krim penghilang bulu; sediaan pembersihan serba guna; shampo rambut; Losion anti ketombe (tidak mengandung obat); cairan penghilang noda; sampo ketombe tanpa obat; Cairan untuk berkumur (pembilas) dan penyegar mulut tidak mengandung obat; Sediaan pemeliharaan gigi; pembersih kamar mandi; sediaan-sediaan untuk membersihkan, mengkilapkan, menggosok dan membuang lemak; Sediaan-sediaan untuk		

membersihkan; Sediaan kosmetik untuk bibir; membersihkan, mencuci dan memoles sediaan; Cat alis; sediaan pewarnaan rambut; Pelembut pakaian; penghilang lilin lantai [sediaan gerusan]; busa untuk digunakan di mandi pancuran (shower); minyak esensial; kondisioner rambut; cairan tidak tergelincir untuk lantai; sabun wangi; dasar bedak; sediaan pembersihan untuk kulit; lilin tanpa selip untuk lantai; Deterjen cair konsentrat; sediaan berjemur dan sediaan perlindungan dari matahari; Sediaan cairan dan sediaan substansi untuk menghilangkan noda; Spray penyegar mulut; krim bayi tidak mengandung obat; Sediaan pembersihan untuk penggunaan kamar mandi; penghilang noda; lulur; Persiapan tanpa selip dan penutup lantai anti slip; deterjen pencuci piring dalam bentuk gel; pelembab rambut; soda pemutih; sediaan-sediaan kosmetik rias rambut; sediaan membersihkan dan mencuci untuk keperluan rumah tangga; susu pembersih; mandi busa bayi; minyak-minyak sari kosmetika; gel rambut; sediaan pembersih peralatan rumah tangga; sediaan untuk pembersihan, pewarnaan, pewarnaan, pemutihan, pengaturan dan penataan rambut; deodoran, spray untuk anti keringat dan ketiak untuk penggunaan pribadi; sabun cuci; pelindung terhadap sinar matahari untuk wajah tidak mengandung obat; Pelembut kain untuk kegunaan cucian; pembersih semprot; sabun mandi cair; Minyak bayi; bubuk gosok; minyak mandi, bukan untuk keperluan medis; sediaan pembersihan lantai; sabun-sabun; sediaan untuk mengeriting dan mengatur rambut; Sediaan sediaan untuk membuang lemak; Sediaan perawatan rambut, shampo, kondisioner (pelembab) rambut, losion dan jel untuk rambut; krim bayi yang tidak mengandung obat; gel untuk mandi pancuran (shower); busa mandi; bedak bayi; sediaan pelindung matahari kosmetik; pencuci tubuh dan rambut bayi; krim wajah tidak mengandung obat; lipstik; krim; Pembersih kaca; krim kecantikan; bedak===

210	Nomor Permohonan	:	DID2024118249	540 Etiket
220	Tanggal Penerimaan	:	14/11/2024 14:45:09	
320	Prioritas	:		
730	Nama Pemohon	:	Zhuhai Mingqi Investment Co., Ltd.	
	Alamat Pemohon	:	Room 6276, 6th Floor, No. 169, Rongzhu Road, Hengqin New District, Zhuhai China	
740	Nama Kuasa	:	Emirsyah Dinar	
	Alamat Kuasa	:	Gedung Graha Pratama Lantai 15 Jalan MT. Haryono Kavling 15	
	Tipe Merek	:	Merek Kata dan Lukisan	
	Nama Referensi Label Merek	:	Qewe + Logo	
566	Arti Bahasa	:	Tidak Ada Terjemahan	
591	Uraian Warna	:	Hitam, Putih	
511	Kelas Barang/Jasa	:	3	
510	Uraian Barang/Jasa	:	===kosmetik; pembersih wajah; cairan pencuci; pasta gigi; masker kecantikan; krim pemoles; pasta abrasif; dupa; Minyak essensial; kosmetik untuk hewan===	

210	Nomor Permohonan	:	DID2024117993	540 Etiket
220	Tanggal Penerimaan	:	14/11/2024 00:10:52	
320	Prioritas	:		
730	Nama Pemohon	:	SELLY TRIA AMANDA	
	Alamat Pemohon	:	Perum Griya Lestari Blok Ai No.3 RT.37, KM 7, Jl. Purnawirawan 6, Kelurahan Graha Indah, Kecamatan Balikpapan Utara, Balikpapan Kalimantan Timur Kota Balikpapan Kalimantan Timur	
740	Nama Kuasa	:		
	Alamat Kuasa	:		
	Tipe Merek	:	Merek Kata	
	Nama Referensi Label Merek	:	Ervies Beauty	
566	Arti Bahasa	:	Tidak Ada Terjemahan	
591	Uraian Warna	:	MERAH BATA DAN MERAH MUDA	
511	Kelas Barang/Jasa	:	3	
510	Uraian Barang/Jasa	:	===Home Peeling wajah; Produk perawatan kulit untuk penggunaan pribadi, yaitu, pelembab wajah, mata, dan bibir; masker wajah anti kerut masker kecantikan wajah; Kapas wajah untuk kosmetik; sediaan kosmetik yang digunakan untuk pengelupasan sel-sel kulit mati diwajah; sediaan perawatan wajah kosmetik; lotion untuk wajah; masker wajah kosmetik; masker kecantikan wajah===	

210	Nomor Permohonan	:	DID2024118237	540 Etiket
220	Tanggal Penerimaan	:	14/11/2024 14:49:23	
320	Prioritas	:		
730				

	Nama Pemohon	:	PT. Stellaris Technology Indonesia
	Alamat Pemohon	:	Jalan Raya Salembaran No 99, Blok AN, Kel. Cengklong Kec. Kosambi, Kabupaten Tangerang Banten 15213
740	Nama Kuasa	:	
	Alamat Kuasa	:	
	Tipe Merek	:	Merek Kata dan Lukisan
	Nama Referensi Label Merek	:	ICYEE
566	Arti Bahasa	:	ICYEE Merupakan Suatu Penamaan.
591	Uraian Warna	:	Biru
511	Kelas Barang/Jasa	:	3
510	Uraian Barang/Jasa	:	===krim siang; minyak parfum; eau de parfum; Aromatik diffuser; air parfum; Parfum tubuh yang disemprotkan; parfum dalam bentuk kantung; Pelembab [Moisturizer] kosmetik; sediaan fumigasi [parfum]; reed diffusers terdiri dari minyak wangi dalam wadah dan termasuk alang-alang; Bibit parfum; sachet parfum; parfum; toner untuk penggunaan kosmetik; Lipstik cair; parfum air wangi; minyak untuk parfum dan aroma; ambergris [parfum]; krim pagi untuk keperluan kosmetik; aroma diffuser buluh udara; ekstrak untuk parfum; eau de parfume; Parfum untuk bayi; bahan parfum dan perasa/aroma; Sampo rambut 3-in-1; ekstrak bunga [parfum]; parfum untuk keperluan industri; amber [parfum]; dasar untuk parfum bunga; isi ulang aroma untuk reed diffusers; krim malam [kosmetik]; tempat lipstik; parfum cair; Garis Mata (Eye liner); Kolonye; Minyak untuk pijat; Perona Pipi; Perona mata; Produk perawatan rambut; bedak tubuh; cat kuku; concealer [kosmetik]; deodoran tubuh; deodoran untuk penggunaan pribadi; garam mandi; gel mandi; gel mandi dan mandi; glitter kuku; kit make-up; kondisioner rambut; kosmetik; krim; krim kulit; lipstik; losion; losion untuk kulit; lotion berjemur; lotion wajah dan tubuh; lulur; make-up bedak; maskara; masker kulit; masker wajah; parfum; pelembab bibir; pengkilap bibir; pensil alis; pensil kosmetik; sabun cair bergelembung untuk mandi berendam; sabun cair untuk tangan dan wajah; sabun deodoran; sabun kulit; sabun mandi cair; sabun untuk perawatan tubuh; scrub pengelupasan kulit untuk keperluan kosmetik; scrub wajah; sediaan perawatan rambut; semprotan kamar beraroma; semprotan tubuh beraroma; serum kecantikan; shampo rambut; transfer tato temporer; tubuh gemerlap; wewangian; Minyak bayi; Obat kumur; Pengharum ruangan; Tabir surya yang disemprot; antiperspiran [perlengkapan mandi]; bantalan kapas untuk keperluan kosmetik; batang kapas untuk keperluan kosmetik; bedak bayi; bola kapas untuk keperluan kosmetik; bubuk gigi; bubuk kaki tanpa obat; busa cukur; deodoran; deterjen cucian; deterjen pencuci piring; gel cukur; gel mandi dan mandi; gel untuk gigi; kapas pemupur diresapi dengan sediang untuk menghapus make-up; kondisioner kain; krim cukur; krim tabir surya; krim tangan; losion untuk kulit; losion bayi; lotion tabir surya; lulur; mandi busa bayi; pasta gigi; pelembab bibir; pelembut kain; pembersih jok; penyegar nafas; penyeka kapas untuk keperluan kosmetik; petroleum jelly untuk keperluan kosmetik; sabun cair; sabun cair bergelembung untuk mandi berendam; sabun mandi; salep ruam popok dan lotion tanpa obat; sampo dan kondisioner rambut; sampo untuk bayi; sediaan kosmetika untuk perawatan jerawat; sediaan pembersihan karpet; sediaan pembersihan untuk keperluan rumah tangga; sediaan pemutihan gigi; sediaan perawatan kulit; sediaan untuk membersihkan gigi; tiriskan sediaan pemblokiran; tisu sekali pakai diresapi dengan bahan kimia pembersih atau senyawa untuk kebersihan pribadi; tisu sekali pakai diresapi dengan bahan kimia pembersih atau senyawa untuk keperluan industri dan komersial; tisyu bayi; Serum kecantikan (kosmetik); kit make-up yang terutama terdiri dari fondasi, maskara, blushes, glosses dan lipstik [tidak termasuk kuas dan spons]; wewangian, wewangian dan dupa, selain parfum untuk penggunaan pribadi; parfum ruangan dalam bentuk spray; parfum dalam bentuk bubuk===

210	Nomor Permohonan	:	DID2024118262	540 Etiket
220	Tanggal Penerimaan	:	14/11/2024 14:57:02	
320	Prioritas	:		
730	Nama Pemohon	:	R. Andi Riantoro	
	Alamat Pemohon	:	Jalan Batikan No 76 Kota Yogyakarta DI Yogyakarta 55161	
740	Nama Kuasa	:		
	Alamat Kuasa	:		
	Tipe Merek	:	Merek Kata dan Lukisan	
	Nama Referensi Label Merek	:	Montana	
566	Arti Bahasa	:	Tidak Ada Terjemahan	
591	Uraian Warna	:	Hitam dan putih	
511	Kelas Barang/Jasa	:	3	
510	Uraian Barang/Jasa	:	===krim siang; Pembersih Wajah [Cleanser]; Pewangi badan (kosmetik); Jel Perawatan Noda Jerawat non-medis; sediaan tabir surya; Serum Kulit Dengan Asam Hialuronat; eau de parfum; Losion anti-penuaan; krim anti-penuaan untuk keperluan kosmetik; Krim flek (kosmetik); krim pembersih [kosmetik]; krim wajah dan tubuh; pembersih wajah; Sediaan perawatan pribadi; krim pelembab kulit [kosmetik]; anti keringat (pembersih badan); Krim untuk bercukur; sabun mandi dalam bentuk cair, padat atau gel; Tabir surya yang disemprot; gel-gel perawatan kulit; Krim leher; Krim wajah dan kulit; balm cukur; parfum dan cologne; Masker wajah (kosmetik); krim berjemur; krim untuk mencegah kerutan wajah; Gel jerawat (kosmetik); serum wajah; toner wajah kosmetik; Masker wajah pembersih pori-pori; Krim kulit kering (kosmetik); lotion untuk perawatan tubuh; Masker	

wajah untuk kuli berminyak; sabun tubuh; krim malam [kosmetik]; toner wajah; Losion pelindung sinar UV; sabun kulit; krim malam; patch jerawat kosmetik; Sabun jerawat; Krim pelembab; sampo perawatan rambut; produk untuk perawatan kulit berbentuk cairan; Penyegar nafas tidak mengandung obat; Pembersih wajah; krim anti-kerut; lotion masker tubuh; sampo rambut; krim pemutih kulit; mousse dan gel penataan rambut; Krim kulit berminyak; pelembab anti-penuaan; lulur; sediaan sun block; masker wajah smoothing; Sabun penghilang bau badan; pelembab untuk wajah, badan, tangan dan kaki; penggosok (scrub) wajah tidak mengandung obat; krim kulit tabir surya; body lotion untuk keperluan kosmetik; sabun cair untuk mandi; krim untuk memutihkan kulit; minyak rambut; lotion tahan usia; pomade rambut; lotion rambut tanpa obat; krim setelah dicukur; Serum jerawat; Sabun anti keringat; pelembab tubuh; produk sabun; losion dan semprotan untuk rambut; Serum rambut; Semprotan pelembab wajah; Vitamin rambut; lotion untuk wajah; shampoo pH netral; Lotion jerawat; Busa pencuci wajah; tabir surya tahan air; semprotan tubuh digunakan sebagai deodoran pribadi dan wewangian; susu pembersih wajah; krim untuk mengelupas kulit mati; Serum pengencang kulit; krim pengurang bintik penuaan; pomade rambut untuk keperluan kosmetik; Home Peeling wajah; sediaan kosmetika untuk perawatan jerawat; sabun antiperspirant; masker wajah anti kerut masker kecantikan wajah; Lotion flek (kosmetik); balm rambut non-obat; sabun cukur; tabir surya dalam bentuk losion dan semprotan===

210	Nomor Permohonan	:	DID2024118407	540 Etiket
220	Tanggal Penerimaan	:	14/11/2024 16:26:22	
320	Prioritas	:		
730	Nama Pemohon	:	PT. INTI MOREZ SEJAHTERA	
	Alamat Pemohon	:	JL. KUSUMA RAYA NO 153, WISMA JAYA, RT/RW : 003/020, AREN JAYA, BEKASI TIMUR Kota Bekasi Jawa Barat 17111	
740	Nama Kuasa	:		
	Alamat Kuasa	:		
	Tipe Merek	:	Merek Kata dan Lukisan	
	Nama Referensi Label Merek	:	INTIMORZ	
566	Arti Bahasa	:	INTIMORZ MERUPAKAN BAGIAN DARI NAMA PEMOHON	
591	Uraian Warna	:	HITAM, PUTIH, HIJAU, BIRU TUA, BIRU MUDA	
511	Kelas Barang/Jasa	:	3	
510	Uraian Barang/Jasa	:	===sabun cair untuk mencuci piring; sediaan pembersihan kaca; Sabun Cuci Piring; deterjen untuk keperluan rumah tangga; sediaan pembersihan lantai; sabun untuk penggunaan rumah tangga; bahan pembersih untuk keperluan rumah tangga; sabun tidak mengandung obat untuk penggunaan pribadi dalam bentuk cair, padat dan gel; Persiapan pembersihan kamar mandi; Sediaan pembersih untuk keperluan rumah tangga===	

210	Nomor Permohonan	:	DID2024118718	540 Etiket
220	Tanggal Penerimaan	:	15/11/2024 00:44:32	
320	Prioritas	:		
730	Nama Pemohon	:	BAGUS SETIAWAN	
	Alamat Pemohon	:	LOSARI SAWAHAN NO. 52 Kabupaten Semarang Jawa Tengah	
740	Nama Kuasa	:		
	Alamat Kuasa	:		
	Tipe Merek	:	Merek Kata dan Lukisan	
	Nama Referensi Label Merek	:	U ByMe	
566	Arti Bahasa	:		
591	Uraian Warna	:	SILVER/PERAK DAN HITAM	
511	Kelas Barang/Jasa	:	3	
510	Uraian Barang/Jasa	:	===Sediaan kosmetik untuk kebersihan dan perawatan kecantikan; Serum kecantikan (kosmetik); sediaan kosmetik untuk melindungi dari sengatan matahari; produk kosmetik untuk mandi; Produk kosmetik untuk perawatan kulit; produk kosmetik dalam bentuk aerosol untuk perawatan kulit; produk dan sediaan kosmetik perawatan kecantikan; Produk kosmetik dan perawatan kulit; wewangian, minyak atsiri, kosmetik tanpa obat, lotion rambut tanpa obat; Sediaan perawatan kulit dan kosmetik; Produk kosmetik===	

210	Nomor Permohonan	:	DID2024118926	540 Etiket
220	Tanggal Penerimaan	:	15/11/2024 15:47:40	
320	Prioritas	:		

730 Nama Pemohon : Vivi Sharmila

Alamat Pemohon : JL ANGGREK I NO 10 DSN T TEUNGOH KEL. LAMPULO, KEC. KUTA ALAM Kota Banda Aceh Aceh

740 Nama Kuasa :

Alamat Kuasa :

Tipe Merek : Merek Kata dan Lukisan

Nama Referensi Label Merek : vvyourskin

566 Arti Bahasa : Tidak Ada Terjemahan

591 Uraian Warna : Hitam

511 Kelas Barang/Jasa : 3

510 Uraian Barang/Jasa : ===Produk kecantikan dan perawatan kulit tanpa obat; minyak pijat tubuh; lulur kosmetik; lulur wajah lulur kaki lulur tangan lulur tubuh; body shimmer lotion; lotion untuk wajah; Kosmetik untuk spa; rias wajah; scrub pengelupasan untuk tangan; Aromatik diffuser; minyak aromatik; krim untuk spa; penggosok (scrub) wajah tidak mengandung obat; Susu pelembab pemutih kulit untuk keperluan kosmetik; susu pembersih; lotion untuk mengurangi selulit; susu mandi; masker scrub pemurnian mendalam; Garis Mata (Eye liner); Kolonye; Minyak untuk pijat; Perona Pipi; Perona mata; Produk perawatan rambut; bedak tubuh; cat kuku; concealer [kosmetik]; deodoran tubuh; deodoran untuk penggunaan pribadi; garam mandi; gel mandi; gel mandi dan mandi; glitter kuku; kit make-up; kondisioner rambut; kosmetik; krim; krim kulit; lipstik; losion; losion untuk kulit; lotion berjemur; lotion wajah dan tubuh; lulur; make-up bedak; maskara; masker kulit; masker wajah; parfum; pelembab bibir; pengkilap bibir; pensil alis; pensil kosmetik; sabun cair bergelembung untuk mandi berendam; sabun cair untuk tangan dan wajah; sabun deodoran; sabun kulit; sabun mandi cair; sabun untuk perawatan tubuh; scrub pengelupasan kulit untuk keperluan kosmetik; scrub wajah; sediaan perawatan rambut; semprotan kamar beraroma; semprotan tubuh beraroma; serum kecantikan; shampo rambut; transfer tato temporer; tubuh gemerlap; wewangian; Minyak bayi; Obat kumur; Pengharum ruangan; Tabir surya yang disemprot; antiperspiran [perlengkapan mandi]; bantalan kapas untuk keperluan kosmetik; batang kapas untuk keperluan kosmetik; bedak bayi; bola kapas untuk keperluan kosmetik; bubuk gigi; bubuk kaki tanpa obat; busa cukur; deodoran; deterjen cucian; deterjen pencuci piring; gel cukur; gel mandi dan mandi; gel untuk gigi; kapas pemupur diresapi dengan sediang untuk menghapus make-up; kondisioner kain; krim cukur; krim tabir surya; krim tangan; losion untuk kulit; losion bayi; lotion tabir surya; lulur; mandi busa bayi; pasta gigi; pelembab bibir; pelembut kain; pembersih jok; penyegar nafas; penyeka kapas untuk keperluan kosmetik; petroleum jelly untuk keperluan kosmetik; sabun cair; sabun cair bergelembung untuk mandi berendam; sabun mandi; salep ruam popok dan lotion tanpa obat; sampo dan kondisioner rambut; sampo untuk bayi; sediaan kosmetika untuk perawatan jerawat; sediaan pembersihan karpet; sediaan pembersihan untuk keperluan rumah tangga; sediaan pemutihan gigi; sediaan perawatan kulit; sediaan untuk membersihkan gigi; tiriskan sediaan pemblokiran; tisu sekali pakai diresapi dengan bahan kimia pembersih atau senyawa untuk kebersihan pribadi; tisu sekali pakai diresapi dengan bahan kimia pembersih atau senyawa untuk keperluan industri dan komersial; tisyu bayi; aromatik untuk keperluan rumah tangga; Krim untuk pijat===

---

210 Nomor Permohonan : DID2024118722 540 Etiket

220 Tanggal Penerimaan : 15/11/2024 00:50:38

320 Prioritas :

730 Nama Pemohon : TWO SLASH FOUR Co.,Ltd.

Alamat Pemohon : (Hangang-ro 2-ga)7F, 100, Hangang-daero, Yongsan-gu, Seoul, Republic of Korea Republic of Korea

740 Nama Kuasa : Yurio Astari S.E.,

Alamat Kuasa : Pondok Indah Office Tower 5, Suite 1906, Jalan Sultan Iskandar Muda Kav. V-TA, Jakarta 12310, Indonesia

TWO SLASH FOUR

Tipe Merek : Merek Kata

Nama Referensi Label Merek : TWO SLASH FOUR

566 Arti Bahasa : TWO SLASH FOUR = bagian dari nama pemohon

591 Uraian Warna : Hitam, putih

511 Kelas Barang/Jasa : 3

510 Uraian Barang/Jasa : ===krim foundation; penghilang enamel kuku; bedak wajah longgar; lapisan dasar cat kuku; celak mata; Penguat kuku dan pembersih cat kuku; make-up tubuh; lotion tabir surya untuk keperluan kosmetik; alas bedak; Perona mata; krim pembersih [kosmetik]; lapisan atas cat kuku; enamel kuku; wewangian untuk keperluan rumah tangga; Tabir surya yang disemprot; tabir surya; basis untuk make-up; tisu basah untuk keperluan kosmetik; Semprotan pelembab wajah; Serum untuk keperluan kosmetik; pewarna bibir dalam bentuk cairan atau gel [kosmetik]; Tisu basah; sediaan penataan rambut; Kosmetik highlighter; Sediaan kosmetik untuk kuku; sediaan untuk mengasah; maskara; bubuk padat untuk compacts [kosmetik]; kosmetik untuk kuku; Semprotan pengaturan riasan; pembentuk garis bibir===

---

210 Nomor Permohonan : DID2024118664 540 Etiket
220 Tanggal Penerimaan : 15/11/2024 11:34:18
320 Prioritas :
730 Nama Pemohon : ADIB SUPRIYADI
Alamat Pemohon : Giriloka I Blok F No 11 BSD, RT 001 RW 001, Kel/Desa Lengkong Wetan, Kecamatan Serpong, Kota Tangerang Selatan, Provinsi Banten Kota Tangerang Selatan Banten 15341
740 Nama Kuasa :
Alamat Kuasa :

Tipe Merek : Merek Kata dan Lukisan
Nama Referensi Label Merek : DORR CLEAN
566 Arti Bahasa : Tidak Ada Terjemahan
591 Uraian Warna : Biru, hijau, merah, kuning
511 Kelas Barang/Jasa : 3
510 Uraian Barang/Jasa : ===Sabun mandi; sediaan untuk perlengkapan mandi (toilet preparations) yang tidak mengandung obat, yaitu, sabun; sabun toilet; Sabun {bukan untuk keperluan pribadi}; sabun mandi cair tidak mengandung obat; sabun deterjen; Sabun Pembersih Sepatu; pencuci tubuh (sabun) bayi; sabun mandi; sabun toilet wangi; sabun batang; sabun mandi dalam bentuk cair, padat atau gel; Sabun dalam bentuk cair; sabun untuk keringat kaki; sabun krim; Sabun untuk keperluan binatu; sabun untuk bahan kulit; sabun cuci tangan; Sabun Batang; sabun cair; Sabun Cuci Piring; Sabun Mandi; Sabun tangan cair; sabun tubuh; Sabun mandi, deodoran; sabun batangan; sabun kulit; sabun cair yang digunakan untuk mencuci kaki; sabun wangi; Pencuci tangan dengan bahan dasar sabun yang tidak mengandung obat-obatan; sabun untuk penggunaan pribadi; bubuk sabun; Sabun, sabun mandi, sediaan untuk mandi shower dan mandi, jel untuk mandi shower, minyak untuk mandi, busa untuk mandi, sabun batang dan sabun tangan cair; Sabun Tangan Cair; sabun cair untuk tangan dan wajah; sabun dan deterjen; sabun untuk kulit; Sabun cair badan; Sabun penghilang bau badan; Sabun kosmetik; Sabun cair wajah; sabun cair untuk mandi; sabun batangan untuk mandi; sabun cair untuk binatu; sabun mandi [untuk manusia]; sabun cuci; sabun mandi cair; sediaan perawatan kulit, yaitu sabun mandi, losion, krim dan sampo; produk sabun; Sabun Kecantikan (kosmetik); sabun untuk penggunaan rumah tangga; sabun batangan untuk toilet; sabun-sabun; sabun kosmetik; sabun deodoran; semprotan untuk tubuh yang mengandung wewangian dan sabun yang mengandung wewangian; sabun cair untuk mencuci piring; Sabun===

---

210 Nomor Permohonan : DID2024118899 540 Etiket
220 Tanggal Penerimaan : 15/11/2024 15:28:02
320 Prioritas :
730 Nama Pemohon : ROSA LIESTIONO
Alamat Pemohon : Jl Ronggi Jali no 56 RT 001 / RW 004 Ngronggo Kota Kediri Kota Kediri Jawa Timur 64127
740 Nama Kuasa :
Alamat Kuasa :

Tipe Merek : Merek Kata dan Lukisan
Nama Referensi Label Merek : LAYA.
566 Arti Bahasa : Tidak Ada Terjemahan
591 Uraian Warna : Emas dan Kuning
511 Kelas Barang/Jasa : 3
510 Uraian Barang/Jasa : ===Parfum tubuh yang disemprotkan; parfum dan cologne; sediaan fumigasi [parfum]; Parfum, eau de toilette; parfum cair; parfum; eau de parfume; parfum air wangi; minyak parfum; eau de parfum===

---

210 Nomor Permohonan : DID2024118657 540 Etiket
220 Tanggal Penerimaan : 15/11/2024 11:30:36
320 Prioritas :
730 Nama Pemohon : NIKY BONG
Alamat Pemohon : JL. ANGKE JAYA IV NO. 21 RT. 012 RW. 006 KELURAHAN ANGKE KECAMATAN TAMBORA Kota Administrasi Jakarta Barat DKI Jakarta 11330

740 Nama Kuasa :
Alamat Kuasa :

Tipe Merek : Merek Kata
Nama Referensi Label Merek : SAINT STUDIOS
566 Arti Bahasa : Tidak Ada Terjemahan
591 Uraian Warna : HITAM DAN PUTIH
511 Kelas Barang/Jasa : 3
510 Uraian Barang/Jasa : ===parfum, eau de Cologne dan aftershaves; Sabun mandi; parfum dan cologne; shampo rambut; wewangian dan wewangian; colognes, parfum dan kosmetik; Sabun Mandi; eau de parfume; deodoran; minyak wangi; eau de toilette; Sediaan perawatan rambut, shampo, kondisioner (pelembab) rambut, losion dan jel untuk rambut; kosmetik; Sabun mandi, deodoran; parfum; deodoran tubuh [wewangian]; Deodorant stick===

---

210 Nomor Permohonan : DID2024118668 540 Etiket
220 Tanggal Penerimaan : 15/11/2024 00:34:28
320 Prioritas :
730 Nama Pemohon : Komang Indrayani
Alamat Pemohon : Banjar Dinas Ambengan, Desa Ambengan, Kecamatan Sukasada Kabupaten Buleleng Bali 81161
740 Nama Kuasa :
Alamat Kuasa :

Tipe Merek : Merek Kata dan Lukisan
Nama Referensi Label Merek : IYO BEAUTY
566 Arti Bahasa : Cantik
591 Uraian Warna : Hitam
511 Kelas Barang/Jasa : 3
510 Uraian Barang/Jasa : ===body lotion untuk keperluan kosmetik; Masker wajah (kosmetik); Pewangi badan (kosmetik); Minyak, krim, losion, gel, dan semprotan kosmetik; Sabun kosmetik===

---

210 Nomor Permohonan : DID2024118650 540 Etiket
220 Tanggal Penerimaan : 15/11/2024 11:23:55
320 Prioritas :
730 Nama Pemohon :
Alamat Pemohon : 1. KO EUN JOO
501Ho, 23-13, Samseong-ro 76-gil,
Gangnam-gu, Seoul,
Republic of Korea Republic of Korea
740 Nama Kuasa : Yenny Halim S.E., S.H., M.H.
Alamat Kuasa : ACEMARK, Jl. Cikini Raya No. 58 G-H, Jakarta 10330, Indonesia

ARDENIA

Tipe Merek : Merek Kata
Nama Referensi Label Merek : ARDENIA
566 Arti Bahasa : ARDENIA : merupakan suatu penamaan.
591 Uraian Warna : Hitam dan Putih.
511 Kelas Barang/Jasa : 3, 35
510 Uraian Barang/Jasa : ===kapas untuk keperluan kosmetik; celak mata; parfum dalam bentuk padat; Sabun Kecantikan (kosmetik); sediaan pembersih badan; krim tangan; Paket masker untuk keperluan kosmetik; sediaan kosmetik untuk pemeliharaan kulit dan perawatan kulit; produk perawatan untuk melindungi rambut; masker rambut; losion untuk tubuh; kosmetik; sediaan pelindung matahari kosmetik; make-up untuk wajah dan tubuh; parfum; minyak esensial; pasta gigi; masker kecantikan; lipstik; sediaan pembersihan dan pemolesan; sampo; Krim balm cacat; Pengharum ruangan===
===Layanan agen penjualan yang menampilkan produk make-up; jasa perantara bisnis yang berkaitan dengan pengiriman pesanan melalui telekomunikasi; layanan eceran atau grosir untuk sabun; jasa-jasa toko eceran yang menampilkan perlengkapan make-up; Layanan eceran dan grosir untuk kosmetik dan sediaan pembersih badan yang tidak mengandung obat; jasa ritel dan grosir yang berhubungan dengan sediaan pembersih tubuh dan perawatan kecantikan, termasuk make-up,

sabun dan gel; Layanan agen penjualan yang menampilkan peralatan kosmetik; Jasa toko retail yang menjual kosmetik; penjualan eceran dan grosir sampo; jasa ritel dan grosir untuk sediaan pembersih dan pewangi termasuk pewangi rumah tangga; Jasa agen penjualan untuk kosmetik; jasa periklanan; mempromosikan barang dan jasa dengan cara mengoperasikan pusat perbelanjaan komprehensif secara online; layanan ritel yang berkaitan dengan persiapan pembersihan; Jasa grosir di bidang kosmetik; Layanan toko ritel yang menampilkan wewangian; memberikan informasi produk konsumen yang berkaitan dengan kosmetik===

210	Nomor Permohonan	:	DID2024119604	540 Etiket
220	Tanggal Penerimaan	:	18/11/2024 14:07:44	
320	Prioritas	:		
730	Nama Pemohon	:	IWAN WIJAYANTO	
	Alamat Pemohon	:	SIWALANKERTO TENGAH 62 A RT/RW 003/002 KEL. SIWALANKERTO KEC. WONOCOLO Kota Surabaya Jawa Timur 60236	
740	Nama Kuasa	:		
	Alamat Kuasa	:		
	Tipe Merek	:	Merek Kata dan Lukisan	
	Nama Referensi Label Merek	:	RAJAGANDHI + LOGO	
566	Arti Bahasa	:	RAJAGANDHI merupakan sebuah penamaan	
591	Uraian Warna	:	emas dan hitam	
511	Kelas Barang/Jasa	:	3	
510	Uraian Barang/Jasa	:	===minyak esensial alami; Minyak, losion dan krem untuk badan dan kulit; minyak pijat tubuh; Minyak untuk pijat; esens kayu putih [minyak esensial]; memijat minyak dan lotion; minyak tubuh===	

210	Nomor Permohonan	:	DID2024118594	540 Etiket
220	Tanggal Penerimaan	:	15/11/2024 10:39:30	
320	Prioritas	:		
730	Nama Pemohon	:	Jenie Susanto	
	Alamat Pemohon	:	Jl. Vernonia Timur 1 Blok DA No. 07, Rt. 001 Rw. 013, Kel. Harapan Mulya, Kec. Medan Satria Kota Bekasi Jawa Barat	
740	Nama Kuasa	:	Cesar Resha S.E., S.H., M.H.	
	Alamat Kuasa	:	Graha Wira Lt. 2 Ruang 2.3, Jalan Pemuda Kav. B2 No. 1, Kel. Jati, Kec. Pulo Gadung, Jakarta Timur	
	Tipe Merek	:	Merek Kata dan Lukisan	
	Nama Referensi Label Merek	:	HEAVENLY SKIN & Lukisan	
566	Arti Bahasa	:	Tidak Ada Terjemahan	
591	Uraian Warna	:	Kuning emas, putih dan biru muda	
511	Kelas Barang/Jasa	:	3	
510	Uraian Barang/Jasa	:	===tata rias dan pembersih tata rias panggung, film dan televisi (kosmetik teater) terutama untuk TV definisi tinggi; Pewangi badan (kosmetik); sediaan kosmetik perawatan rambut; salep kosmetik; Produk kosmetik untuk perawatan kulit; produk perawatan bibir (kosmetik); stamp kosmetik, terisi; produk dan sediaan kosmetik perawatan kecantikan; wewangian, minyak atsiri, kosmetik tanpa obat, lotion rambut tanpa obat; Sediaan kosmetik untuk mandi dan mandi pancuran (shower); Kosmetik perpaduan dari powder dan liquid foundation (cushion); kosmetik alis; sediaan kosmetik tanpa busa; tas organizer untuk keperluan kosmetik terisi; sediaan perawatan wajah kosmetik; pembersih tata rias wajah , pembersih kosmetik; kosmetik dan make-up; kosmetik untuk anak-anak; sediaan kosmetik tidak mengandung obat untuk penggelapan kulit dan penggelapan kulit yang dilakukan sendiri; sediaan kosmetik untuk melindungi dari sengatan matahari; Kosmetik untuk spa; Kosmetik berwarna untuk anak-anak; kosmetik dan sediaan kosmetik; sediaan kosmetik anti-penuaan; Minyak, krim, losion, gel, dan semprotan kosmetik; Garis Mata (Eye liner); Kolonye; Minyak untuk pijat; Perona Pipi; Perona mata; Produk perawatan rambut; bedak tubuh; cat kuku; concealer [kosmetik]; deodoran tubuh; deodoran untuk penggunaan pribadi; garam mandi; gel mandi; gel mandi dan mandi; glitter kuku; kit make-up; kondisioner rambut; kosmetik; krim; krim kulit; lipstik; losion; losion untuk kulit; lotion berjemur; lotion wajah dan tubuh; lulur; make-up bedak; maskara; masker kulit; masker wajah; parfum; pelembab bibir; pengkilap bibir; pensil alis; pensil kosmetik; sabun cair bergelembung untuk mandi berendam; sabun cair untuk tangan dan wajah; sabun deodoran; sabun kulit; sabun mandi cair; sabun untuk perawatan tubuh; scrub pengelupasan kulit untuk keperluan kosmetik; scrub wajah; sediaan perawatan rambut; semprotan kamar beraroma; semprotan tubuh beraroma; serum kecantikan; shampo rambut; transfer tato temporer; tubuh gemerlap; wewangian; Minyak bayi; Obat kumur; Pengharum ruangan; Tabir surya yang disemprot; antiperspiran [perlengkapan mandi]; bantalan kapas untuk keperluan kosmetik; batang kapas untuk keperluan kosmetik; bedak bayi; bola kapas untuk keperluan kosmetik; bubuk gigi; bubuk kaki tanpa obat; busa	

cukur; deodoran; deterjen cucian; deterjen pencuci piring; gel cukur; gel mandi dan mandi; gel untuk gigi; kapas pemupur diresapi dengan sediang untuk menghapus make-up; kondisioner kain; krim cukur; krim tabir surya; krim tangan; losion untuk kulit; losion bayi; lotion tabir surya; lulur; mandi busa bayi; pasta gigi; pelembab bibir; pelembut kain; pembersih jok; penyegar nafas; penyeka kapas untuk keperluan kosmetik; petroleum jelly untuk keperluan kosmetik; sabun cair; sabun cair bergelembung untuk mandi berendam; sabun mandi; salep ruam popok dan lotion tanpa obat; sampo dan kondisioner rambut; sampo untuk bayi; sediaan kosmetika untuk perawatan jerawat; sediaan pembersihan karpet; sediaan pembersihan untuk keperluan rumah tangga; sediaan pemutihan gigi; sediaan perawatan kulit; sediaan untuk membersihkan gigi; tiriskan sediaan pemblokiran; tisu sekali pakai diresapi dengan bahan kimia pembersih atau senyawa untuk kebersihan pribadi; tisu sekali pakai diresapi dengan bahan kimia pembersih atau senyawa untuk keperluan industri dan komersial; tisyu bayi; kosmetik untuk kuku; sediaan kosmetik yang digunakan untuk pengelupasan sel-sel kulit mati diwajah; pensil kosmetik===

210	Nomor Permohonan	:	DID2024119002	540 Etiket
220	Tanggal Penerimaan	:	15/11/2024 16:30:10	
320	Prioritas	:		
730	Nama Pemohon	:	MORRYTIUS SEPTIAN FONTANIUS	
	Alamat Pemohon	:	Jl. Kelapa Puan XII Blok AG 5 No.12 RT.004 RW.012, Kel/Desa Pakulonan Barat, Kec. Kelapa Dua Kabupaten Tangerang Banten 15811	
740	Nama Kuasa	:		
	Alamat Kuasa	:		
	Tipe Merek	:	Merek Kata dan Lukisan	
	Nama Referensi Label Merek	:	SUNDARA BOTANICALS	
566	Arti Bahasa	:	SUNDARA BOTANICALS merupakan sebuah penamaan.	
591	Uraian Warna	:	Hijau dan Putih.	
511	Kelas Barang/Jasa	:	3	
510	Uraian Barang/Jasa	:	===Toner (cairan penyegar wajah) kosmetik; Serum leher (kosmetik); krim siang; Pembersih Wajah [Cleanser]; pelindung matahari untuk bibir [kosmetik]; pembersih daerah kewanitaan tidak mengandung obat; Scrub wajah [facial scrub] kosmetik; produk perawatan bibir (kosmetik); alas bedak; sediaan perawatan kuku; deodoran; krim anti-penuaan untuk keperluan kosmetik; Krim flek (kosmetik); krim dan gel kosmetik untuk wajah, tangan dan tubuh; krim mata untuk keperluan kosmetik; kosmetik; concealer [kosmetik]; krim pelembab kulit [kosmetik]; serum pemutih (kosmetik); wewangian; parfum; gel mata untuk keperluan kosmetik; tabir surya; bubuk kosmetik, krim dan lotion untuk wajah, tangan dan tubuh; Produk perawatan rambut; pelembab kulit digunakan sebagai kosmetik; Gel jerawat (kosmetik); produk perawatan tubuh dan perawatan kecantikan; Tisu kertas diresapi dengan persiapan kosmetik; pewarna bibir dalam bentuk cairan atau gel [kosmetik]; krim malam [kosmetik]; krim anti-iritasi [untuk keperluan kosmetik]; Masker (kosmetik); Sediaan kosmetik untuk kuku; Minyak, krim, losion, gel, dan semprotan kosmetik; Serum kecantikan (kosmetik); krim exfoliant untuk keperluan kosmetik; masker kecantikan; Krem Jerawat Non Medis; produk perawatan rambut, yaitu sampo dan kondisioner; patch jerawat kosmetik; Semprotan pengaturan riasan; perona mata berupa kilauan (Eyeshadow glitter); krim anti-kerut untuk keperluan kosmetik; Bulu mata buatan; Lip tint (pewarna bibir); perona pipi; produk perawatan wajah [kosmetik]; krim kosmetik untuk mengencangkan kulit; Sabun untuk muka; sun block lotion untuk keperluan kosmetik; serum tidak eksklusif hyaluronat bisa mengandung vitamin dan pencerah (kosmetik); Kosmetik perpaduan dari powder dan liquid foundation (cushion); palet perona mata; dasar bedak dengan tekstur lebih ringan (BB cream); Pelembab [Moisturizer] kosmetik; sabun mandi*; Spray wajah (kosmetik); Pelembab Leher (kosmetik); tas organizer untuk keperluan kosmetik terisi; krim kosmetik untuk mengencangkan kulit di sekitar mata; Serum pencerah (kosmetik); pemutih ketiak; primer make-up; Highlighter; krim after-sun untuk keperluan kosmetik; krim pagi untuk keperluan kosmetik; persiapan dan produk untuk menghapus make up; Sabun Kecantikan (kosmetik); minyak, losion dan susu semua untuk keperluan kosmetik dan alat rias/pembersih badan untuk kuku, rambut dan kulit; Semprotan pelembab wajah; Serum untuk keperluan kosmetik; Serum Mata (kosmetik); wax rambut; pelindung matahari (kosmetik); Pelembab anti penuaan yang digunakan sebagai kosmetik; krim bibir untuk keperluan kosmetik; Eyeliner; minyak aromaterapi; krim anti-bintik untuk keperluan kosmetik; Air penyegar wajah (untuk keperluan kosmetik); lipstik; gel pelembab [kosmetik]; bedak===	

210	Nomor Permohonan	:	DID2024118619	540 Etiket
220	Tanggal Penerimaan	:	15/11/2024 11:03:27	
320	Prioritas	:		
730	Nama Pemohon	:	CV. MULTI AROME CHEMINDO	
	Alamat Pemohon	:	JL. MASTRIP NO 18, KEDURUS, KARANGPILANG Kota Surabaya Jawa Timur	
740	Nama Kuasa	:		
	Alamat Kuasa	:		
	Tipe Merek	:	Merek Kata	
	Nama Referensi Label Merek	:	essentiale legalion	

566 Arti Bahasa :

591 Uraian Warna : hitam, putih

511 Kelas Barang/Jasa : 3

510 Uraian Barang/Jasa : ===Bibit parfum===

---

210 Nomor Permohonan : DID2024118660 540 Etiket

220 Tanggal Penerimaan : 15/11/2024 11:32:05

320 Prioritas :

730 Nama Pemohon : FIRMANSYAH

Alamat Pemohon : JL H SA'AMAN NO.26 RT.03 RW.06 KOTA BAMBU SELATAN Kota Administrasi Jakarta Barat DKI Jakarta 11420

740 Nama Kuasa :

Alamat Kuasa :

Tipe Merek : Merek Kata

Nama Referensi Label Merek : FunFoYu

566 Arti Bahasa : Tidak Ada Terjemahan

591 Uraian Warna : pink dan biru

511 Kelas Barang/Jasa : 3

510 Uraian Barang/Jasa : ===lotion tabir surya untuk keperluan kosmetik; produk perawatan kulit kosmetik; Sabun kosmetik===

---

210 Nomor Permohonan : DID2024118720 540 Etiket

220 Tanggal Penerimaan : 15/11/2024 00:49:23

320 Prioritas :

730 Nama Pemohon : CV. MULTI AROME CHEMINDO

Alamat Pemohon : JL. MASTRIP NO.18, KEDURUS, KARANGPILANG Kota Surabaya Jawa Timur

740 Nama Kuasa :

Alamat Kuasa :

Tipe Merek : Merek Kata

Nama Referensi Label Merek : essentiale legalieni

566 Arti Bahasa :

591 Uraian Warna : hitam, putih

511 Kelas Barang/Jasa : 3

510 Uraian Barang/Jasa : ===Bibit parfum===

---

210 Nomor Permohonan : DID2024118886 540 Etiket

220 Tanggal Penerimaan : 15/11/2024 15:06:51

320 Prioritas :

730 Nama Pemohon : SANTI MARIANTI

Alamat Pemohon : Kaum Lebak RT. 002 RW. 008 Kel. Paminggir Kec. Garut Kota Kab. Garut Kabupaten Garut Jawa Barat 44118

740 Nama Kuasa :

Alamat Kuasa :

Tipe Merek : Merek Kata dan Lukisan

Nama Referensi Label Merek : SSBEAUTY by shantishontol + logo

566 Arti Bahasa : Tidak Ada Terjemahan

591 Uraian Warna : Gold, Putih

511 Kelas Barang/Jasa : 3

510 Uraian Barang/Jasa : ===glasir rambut; bedak tabur; Krim lulur badan [Cream-body scrub] kosmetik; lotion tabir surya; Serum Kulit Dengan Asam Hialuronat; krim anti-penuaan untuk keperluan kosmetik; wewangian, minyak atsiri, kosmetik tanpa obat, lotion rambut tanpa obat; Hyaluronic serum; gel kecantikan; make-up bedak; krim berjemur; krim untuk mencegah kerutan wajah; lotion perawatan rambut untuk keperluan kosmetik; eau de parfume; bedak rambut; krim matahari; scrub krim tubuh; bedak wajah; sabun batangan; krim tabir surya; Pemerah bibir; produk dan sediaan yang tidak mengandung obat-obatan untuk merawat mulut dan gigi; serum jenggot; minyak bibir; Sabun, sabun mandi, sediaan untuk mandi shower dan mandi, jel untuk mandi shower, minyak untuk mandi, busa untuk mandi, sabun batang dan sabun tangan cair; lotion mata; balsem selain untuk keperluan medis yang biasanya berupa balsem non medis yang digunakan untuk rambut, kult dan bibir; Gel, minyak, krim, losion, dan semprotan pembersih; masker mata; tabir surya berbentuk losion dan semprotan; pomade rambut; sediaan perawatan bibir; Krim untuk pijat; krim setelah dicukur; serum mata; serum penataan rambut; Masker Wajah; krim boot; serum bulumata; lotion styling; bedak talek; body shimmer lotion; krim pengencang [kosmetik]; Lotion jerawat; Korektor warna bibir; Serum pengencang kulit; sabun antiperspirant; kosmetik dekoratif [make-up]; krim masker tubuh; krim, losion dan gel penyamakan; kosmetik untuk kuku; sabun wajah; lotion kulit pelembab [kosmetik]; Sediaan untuk manikur kuku; sediaan untuk perlengkapan mandi (toilet preparations) yang tidak mengandung obat, yaitu, sabun; Toner (cairan penyegar wajah) kosmetik; lotion pembersih kulit; Scrub wajah [facial scrub] kosmetik; alas bedak; sediaan tabir surya; susu wajah dan lotion; krim tabir surya untuk penggunaan kosmetik; perona pipi dalam bentuk krim (Cream blush); lotion, krim dan sediaan untuk perawatan wajah, tubuh, kulit kepala, kuku dan rambut; sabun mandi; krim rambut; toner untuk keperluan kosmetik; pemoles bibir; krim wajah; tabir surya; kapas kecantikan; Krim wajah dan kulit; body scrub untuk keperluan kosmetik; shampo rambut; kit tata rias yang terdiri dari maskara dan alat untuk mempertegas garis mata, gel alis, bubuk alis, pensil alis; krim pembersih; colognes, parfum dan kosmetik; Highlighter krim (kosmetik); krim kecantikan balm; Serum bulu mata; serum wajah; Sediaan toning untuk bibir; masker rambut; krim untuk spa; amber [parfum]; masker scrub pemurnian mendalam; Pasta gigi dan obat kumur; toner wajah; krim kulit untuk keperluan kosmetik; kondisioner bibir; Minyak, krim dan losion untuk kulit; Bedak padat untuk wajah; pengkilap bibir; balsam non-medis untuk rambut; krim dan lotion kosmetik; body lotion untuk keperluan kosmetik; lotion mandi; Serum jerawat; produk sabun; bedak bayi; kit tata rias yang terdiri dari perona mata; krim kecantikan; lotion untuk jenggot; lotion cukur; Krim yang tidak mengandung obat untuk mata dan area di sekitar mata; sediaan perawatan kuku; Krim, gel, lotion, susu dan pelembab setelah matahari; lotion berjemur kosmetik; Serum anti-penuaan untuk keperluan kosmetik; krim tanning diri [kosmetik]; masker kosmetik; semprotan rambut; tabir surya [kosmetik]; serum anti-penuaan untuk wajah; balm cukur; parfum dan cologne; kapas untuk keperluan kosmetik; sediaan kosmetik tidak mengandung obat untuk penggelapan kulit dan penggelapan kulit yang dilakukan sendiri; sediaan kosmetik untuk perawatan kulit termasuk perawatan pelembab krim pelindung tonik untuk perawatan kulit pengelupas kulit sediaan penyamakan matahari buatan; lotion kecantikan; pensil untuk bibir; sabun untuk perawatan tubuh; balm dan krim setelah bercukur; Sediaan untuk menata rambut; Pewarna dan cat rambut; kit tata rias yang terdiri dari perona pipi, perona, bedak untuk badan, bedak wajah, penyamar noda pada wajah; Sediaan tabir surya kosmetik; kosmetik untuk bibir; LOTION SETELAH CUKUR; Toner Pelembab Wajah; Kapas Pembersih; Alas bedak; masker kecantikan rambut; krim foundation; Lip tint (pewarna bibir); lotion masker tubuh; gel mandi; Sediaan-sediaan pewarna bibir; sabun pengelupasan untuk wajah; Pensil untuk bibir; sun block lotion untuk keperluan kosmetik; Scrub bibir; masker kulit; minyak rambut; kondisioner perawatan rambut; pewarna bibir dalam bentuk cairan atau gel; Zat pelembab, yaitu, krim pelembab, susu pelembab, lotion pelembab tubuh, larutan pelembab untuk kulit; Serum rambut; wax rambut; krim bibir; balm rambut non-obat; lulur kosmetik; Kapas wajah untuk kosmetik; parfum; jel dan krim untuk mandi shower; Krim leher; Sediaan perawatan kulit non-obat, yaitu, krim, lotion, gel, toner, pembersih dan pengelupas sel kulit; sabun krim; Krim mata; Krim untuk tumit; Serum bibir; pelindung matahari untuk bibir; pengkilap rambut; lotion pembersih gigi; Sediaan kosmetik untuk bibir; mousse rambut; Serum kecantikan (kosmetik); serum kecantikan; penetral bibir; sediaan kosmetik yang digunakan untuk pengelupasan sel-sel kulit mati diwajah; wewangian, minyak esensial, kosmetik, lotion rambut; Sabun jerawat; lotion berjemur; gel untuk tubuh; lulur; krim pemoles; sabun untuk kulit; krim untuk mengurangi selulit; lotion kulit kosmetik; Sabun kosmetik; penghilang cat kuku; krim kulit tabir surya; bedak dengan warna yang lebih terang dengan sedikit kilauan (Highlighter); krim cukur; Gel pembersih kulit; masker mata gel; gel pijat, selain untuk keperluan medis; Gel kulit untuk penggunaan kosmetik; scrub pengelupasan untuk tubuh; sabun mandi cair; Parfum, eau de toilette; minyak, losion dan susu semua untuk keperluan kosmetik dan alat rias/pembersih badan untuk kuku, rambut dan kulit; lotion untuk wajah; pelembab bibir; Sediaan perawatan rambut, shampo, kondisioner (pelembab) rambut, losion dan jel untuk rambut; krim dasar bedak; Pemerah pipi dalam bentuk bedak; krim perawatan rambut; Lotion flek (kosmetik); sabun cukur; bedak mandi; gel kosmetik; toner kulit; bedak===

---

210 Nomor Permohonan : DID2024118928 540 Etiket

220 Tanggal Penerimaan : 15/11/2024 15:46:44

320 Prioritas :

730 Nama Pemohon : YULIAWATI WIJAYA

Alamat Pemohon : Pluit Timur Blok F 2 S/22, RT.011/RW.009, Kelurahan Pluit, Kecamatan Penjaringan Kota Administrasi Jakarta Utara DKI Jakarta

740 Nama Kuasa : Dra. Devi Yulian, S.H.

Alamat Kuasa : Jalan Pangeran Jayakarta No. 117 Blok. C-4, Jakarta Pusat

LANGGENG MAS
SEJAHTERA

Tipe Merek : Merek Kata dan Lukisan

Nama Referensi Label Merek : LANGGENG MAS SEJAHTERA + LOGO

566 Arti Bahasa : Tidak Ada Terjemahan

591 Uraian Warna : Biru, abu-abu, hijau, kuning, merah muda, ungu, putih

511 Kelas Barang/Jasa : 3

510 Uraian Barang/Jasa : ===Cologne bayi; Pembersih Wajah [Cleanser]; Gel pelangsing (kosmetik); Pewangi pakaian; bedak tabur; sampo untuk bayi;

Perona mata; pembersih untuk keperluan kebersihan pribadi yang intim, tanpa obat; pengelupas sel kulit (peel) wajah; losion bayi; mousses [kosmetik]; deterjen; pengharum ruangan; sachet parfum; astrigen untuk wajah tidak mengandung obat; pembersih untuk kuas kosmetik; sediaan pewangi udara untuk mobil; lotion kaki tanpa obat; bola kapas untuk keperluan kosmetik; bubuk glitter kosmetik; Tisu basah; Kuku buatan; sediaan kosmetik anti-penuaan; pasta gigi; patch jerawat kosmetik; Bulu mata buatan; sediaan untuk membersihkan gigi; garam mandi untuk keperluan kosmetik; perona pipi; sediaan pembersihan karpet; masker mata; batu apung; semir mobil; dasar bedak dengan tekstur lebih ringan (BB cream); Minyak untuk mandi berendam untuk keperluan kosmetik; pomade rambut; pernis kuku untuk keperluan kosmetik; minyak tubuh; Masker Wajah; krim kaki tanpa obat; Dispenser pengharum ruangan; Lotion jerawat; masker tubuh; sabun wajah; sarung tangan pra-dibasahi dengan sediaan kosmetik untuk keperluan kosmetik; mousse perawatan kulit; cologne setelah bercukur; sediaan untuk mencuci buah dan sayuran; sediaan tabir surya; Sediaan mandi; Wax polishing (malam pemoles); krim pra-cukur; sediaan untuk mengecat rambut; masker pembersih untuk wajah; concealer [kosmetik]; krim wajah; Sediaan untuk menghilangkan bulu (kosmetik); Pembersih mobil; sediaan untuk perawatan dan pembersihan hewan; Pembersih make-up; Sabun Cuci Piring; pembersih tata rias wajah, pembersih kosmetik; scrub kaki; Serum bulu mata; Sediaan pemeliharaan gigi; Pelapis kuku; serum wajah; kondisioner kulit; minyak pijat; glitter kuku; toner wajah; Bulu mata rambut asli; kertas untuk menghilangkan minyak wajah; kondisioner rambut; sediaan untuk perawatan kulit kepala dan rambut; gel pra-cukur; pencerah kulit; sediaan pemolesan; balsam non-medis untuk rambut; body lotion untuk keperluan kosmetik; Obat kumur; kosmetik dan make-up; cotton buds untuk penggunaan pribadi; Serum jerawat; Minyak bayi; parfum dalam bentuk padat; krim anti penuaan; penyegar tubuh dengan cara disemprot; susu mandi; sediaan kosmetika untuk perawatan jerawat; pewangi rambut; lipstik; pewarna rambut; make-up tubuh; krim tangan; sediaan perawatan kuku; sediaan setelah bercukur; cat kuku gel; pembersih jendela; parfum dan air toilet; parfum dan cologne; Produk perawatan rambut; kapas untuk keperluan kosmetik; Gel jerawat (kosmetik); scrub wajah; Sediaan untuk menata rambut; Kosmetik untuk spa; Kosmetik berwarna untuk anak-anak; tonik rambut; semir untuk furnitur dan lantai; sabun kertas untuk penggunaan pribadi; Kapas Pembersih; pensil kosmetik; sediaan kosmetik untuk bulu mata; Sampo; krim pemutih kulit; shampoo kering; semprotan linen beraroma; perekat untuk membubuhkan kuku atau bulu mata palsu; wewangian alami; Pensil untuk bibir; foundation; sediaan perawatan kulit; bronzer kulit; Scrub bibir; sabun mandi*; Sediaan sanitasi untuk tangan; minyak rambut; sediaan bercukur dan bercukur; bom mandi; sediaan menghilangkan karat; Tanah liat (kosmetik); Semprotan pelembab wajah; kutek kuku; Serum anti penuaan untuk penggunaan kosmetik; krim pelurus rambut; Sediaan pembersih untuk keperluan rumah tangga; wax rambut; Eyeliner; serum rambut; Masker wajah yang dipakai saat tidur; sampo mobil; krim tubuh; mousses menjadi alat bantu penata rambut; Pembersih botol bayi; Krim creambath; deodoran; kaus kaki yang sudah dilembabkan dengan sediaan kosmetik untuk keperluan kosmetik; Sediaan perawatan kulit anti penuaan; parfum; sediaan penghilang rambut; penyegar nafas; sabun cuci tangan; Pelicin pakaian; bedak dengan warna yang lebih gelap (Contour); Serum bibir; pembersih kamar mandi; maskara rambut; Sediaan kosmetik untuk bibir; Pelembut pakaian; Sediaan-sediaan untuk mengkilapkan (semir); Sabun jerawat; krim ruam popok tanpa obat; sediaan kosmetik untuk perawatan kulit; make-up [kosmetik]; Sediaan pemutih dan bahan lain untuk keperluan binatu; Aromaterapi, bukan untuk penggunaan medis; lulur; produk pelindung matahari (kosmetik); Aromatik diffuser; susu pembersih; penghilang cat kuku; bubuk pacar; pemutih ketiak; Kosmetik untuk perawatan rambut; Highlighter; Vitamin rambut; Esens rambut; sediaan untuk mengeriting dan mengatur rambut; pelembab bibir; parfum untuk keperluan industri; sediaan pembersihan untuk kain; tisu bayi untuk keperluan kosmetik; pencuci tubuh dan rambut bayi; maskara; produk wewangian; Air penyegar wajah (untuk keperluan kosmetik); pelembab kulit; petroleum jelly untuk keperluan kosmetik; sediaan pemutih gigi; toner kulit; stiker nail art; bedak===

210	Nomor Permohonan	:	DID2024118996	540	Etiket
220	Tanggal Penerimaan	:	15/11/2024 16:26:44		
320	Prioritas	:			
730	Nama Pemohon	:	Lidia Kurniawati		
	Alamat Pemohon	:	Jl. Sakura Blok F/25 RT.008 RW.006 Kel. Rawa Badak Utara. Kec. Koja Kota Administrasi Jakarta Utara DKI Jakarta 14230		
740	Nama Kuasa	:			
	Alamat Kuasa	:			
	Tipe Merek	:	Merek Kata dan Lukisan		
	Nama Referensi Label Merek	:	ELENDEE		
566	Arti Bahasa	:	Tidak Ada Terjemahan		
591	Uraian Warna	:	Putih, Oranye dan Biru Tua		
511	Kelas Barang/Jasa	:	3		
510	Uraian Barang/Jasa	:	===Pembersih Wajah [Cleanser]; Pewangi badan (kosmetik); Sediaan penghapus perekat; obat kumur anti rongga, bukan untuk keperluan medis; kulit quillaia untuk dicuci; minyak kasturi [wewangian]; krim anti-penuaan untuk keperluan kosmetik; pasta gigi tanpa obat; wewangian, minyak atsiri, kosmetik tanpa obat, lotion rambut tanpa obat; mousses [kosmetik]; deterjen; sediaan kosmetik tanpa busa; kain abrasif; gel kecantikan; Masker wajah (kosmetik); wewangian untuk penggunaan pribadi; gas bertekanan kaleng untuk keperluan debu dan pembersihan; aditif cucian; losion; minyak tubuh untuk keperluan kosmetik; bubuk glitter kosmetik; sediaan perawatan rambut tanpa obat untuk keperluan kosmetik; balsem setelah dicukur; lotion untuk perawatan tubuh; sediaan kosmetik anti-penuaan; Produk perawatan kulit, yaitu serum kulit non-obat, pembersih kulit, krim kulit; sediaan tata rias; kosmetik dalam bentuk bubuk; parfum cair; patch jerawat kosmetik; masker pelembab kulit; serum untuk wajah tidak mengandung obat; kerucut pinus beraroma; cairan penghapus kutek; Minyak, losion dan krem untuk badan dan kulit; sulingan herbal; Sabun, sabun mandi, sediaan untuk mandi shower dan mandi, jel untuk mandi shower, minyak untuk mandi, busa untuk mandi, sabun batang dan sabun tangan cair; lotion mata; masker mata; batu apung; Bedak padat untuk rias wajah; sabun non-obat untuk tangan; lotion untuk mengurangi selulit; krim tubuh beraroma; Minyak untuk mandi		

berendam untuk keperluan kosmetik; masker wajah untuk penggunaan kosmetik; sediaan perawatan non-obat untuk anjing; pembilasan rambut [kondisioner sampo]; Krim untuk pijat; amonia [alkali atsiri] [deterjen]; krim setelah dicukur; masker kecantikan wajah; minyak tubuh; Masker Wajah; Pembersih anti-penuaan; sabun untuk penggunaan rumah tangga; serum bulumata; sediaan pengharum ruangan; body shimmer lotion; cat sediaan pengupasan; Amplas kayu; masker penataan rambut; semprotan untuk tubuh yang mengandung wewangian dan sabun yang mengandung wewangian; Serum pengencang kulit; krim masker tubuh; perawatan pelurusan rambut; sediaan-sediaan pembersih kulit untuk wajah dan tubuh; air bunga jeruk [sulingan herbal]; bantalan kapas untuk keperluan kosmetik; sediaan gerusan; Produk kosmetik untuk perawatan kulit; sediaan-sediaan pewangi udara untuk kamar mandi dan kamar kecil; krim tabir surya untuk penggunaan kosmetik; krim rambut; toner untuk wajah tidak mengandung obat; deterjen pencuci piring; masker wajah [kosmetik]; membersihkan, menggerus dan memoles preparat dan bahan; alis palsu; perekat untuk membubuhkan kuku palsu; krim pembersih; shampo rambut; krim kecantikan balm; sediaan perawatan kulit, mata, bibir dan kuku (tidak mengandung obat); Sediaan toning untuk bibir; minyak dan lotion penyamakan matahari; masker rambut; Sipat; amber [parfum]; semir dan lilin sepatu; Masker untuk kulit sebagai penggunaan kosmetik; Bedak padat untuk wajah; sediaan pengasah; Sabun Tangan Cair; lem untuk menguatkan kuku; sediaan pemolesan; balsam non-medis untuk rambut; Obat kumur; body lotion untuk keperluan kosmetik; kosmetik perawatan kulit; tas organizer untuk keperluan kosmetik terisi; pensil mata kosmetik; kosmetik dan make-up; basma untuk keperluan kosmetik; fizzies mandi; Minyak yang mudah menguap (Kosmetik); pembersih karang gigi (tidak mengandung obat); minyak mandi, bukan untuk keperluan medis; krim kulit yang adil untuk keperluan kosmetik; minyak perlindungan matahari; membersihkan sediaan untuk artikel perokok; susu mandi; Home Peeling wajah; krim kecantikan untuk perawatan tubuh; lipstik; pewarna rambut dan produk pemutihan; Lembaran kertas yang diresapi dengan losion deodoran untuk kulit dan bedak untuk tubuh (tidak mengandung obat); lilin pembuat sepatu; kapur pembersih; pensil eyeliner; ekstrak herbal untuk keperluan kosmetik; krim wajah untuk keperluan kosmetik; Gincu; Esens and minyak yang mudah menguap; rias wajah; Krim, gel, lotion, susu dan pelembab setelah matahari; Produk perawatan kulit untuk penggunaan pribadi, yaitu, pelembab wajah, mata, dan bibir; krim tanning diri [kosmetik]; Bunga Rampe; esens perawatan kulit non-medis; masker kosmetik; semprotan rambut; Cairan untuk rambut (kosmetik); balm cukur; lotion perawatan rambut; Produk kecantikan dan perawatan kulit tanpa obat; make-up menghapus gel; minyak penataan rambut; losion untuk rambut; Kosmetik untuk spa; Sediaan untuk menata rambut; losion pemutih kulit wajah; Susu pelembab pemutih kulit untuk keperluan kosmetik; Masker wajah untuk kuli berminyak; pemutih bokong; wewangian dicampur; sediaan perawatan non-obat untuk hewan peliharaan; masker kecantikan rambut; Pembersih wajah; lotion masker tubuh; pemolesan pemerah pipi; sediaan pembersihan untuk ban dan roda mobil; pelembab anti-penuaan; krim kosmetik untuk mengencangkan kulit; losion pelembab stimulasi non-obat untuk kulit; pembersih berbentuk krim; krim pijat, selain untuk keperluan medis; wewangian alami; primer kuku [kosmetik]; masker kulit; Tisu pembersih pra-dibasahi; pena cat kuku; tisu yang diresapi dengan pembersih kulit; masker pembersih mineral; sabun cair bergelembung untuk mandi berendam; lotion rambut tanpa obat; sediaan perawatan wajah kosmetik; kondisioner perawatan rambut; sabun industri; losion susu untuk keperluan kosmetik; sediaan untuk mandi berendam berbentuk butiran kristal; wewangian dan wewangian; cat kuku; krim pelurus rambut; body butter untuk keperluan kosmetik; sarung tangan pengamplasan; pencuci tangan tanpa obat; krim bibir; batu apung buatan; Eyeliner; cairan pembersih kacamata; aromatik untuk keperluan rumah tangga; cream bath campuran bunga kering dengan rempah-rempah; balm rambut non-obat; minyak mawar untuk keperluan kosmetik; parfum dalam bentuk bubuk; pasta gigi dan obat kumur tanpa obat; gel pelembab [kosmetik]; Strip perban pelembab untuk kulit di sekitar mata; kain diresapi dengan pembersih kulit; tabir surya dalam bentuk losion dan semprotan; sediaan membersihkan kendaraan; celak mata; Kapas wajah untuk kosmetik; krim perlindungan rambut, non-obat; produk dan sediaan kosmetik perawatan kecantikan; busa kosmetik yang mengandung tabir surya; penghilang pernis; krim pembersih [kosmetik]; pemerah pipi; Kolonye; baby oil [perlengkapan mandi]; kit kosmetik; membersihkan dan melembabkan krim, minyak, lotion dan preparat; pasta wangi untuk keperluan kosmetik; sediaan untuk pengeritingan rambut permanen; Deodorant stick; perekat untuk membubuhkan bulu mata palsu; Pelicin pakaian; sabun cuci tangan; minyak mandi dan garam mandi, bukan untuk keperluan medis; gel tahan lama untuk keperluan kosmetik; Sabun tangan cair; Kain Penggosok; Serum kecantikan (kosmetik); sediaan buffing kuku; sediaan kosmetik yang digunakan untuk pengelupasan sel-sel kulit mati diwajah; Cairan atau zat untuk membersihkan komponen-komponen rem kendaraan; Pembersih makeup all-in-one; lem ikatan potongan rambut; gel untuk tubuh; pengawet untuk kulit [poles]; make-up [kosmetik]; Sediaan pemutih dan bahan lain untuk keperluan binatu; sediaan pemolesan untuk bahan kulit; sediaan perawatan wajah tidak mengandung obat; krim pemoles; krim untuk mengurangi selulit; susu pembersih; Sabun kosmetik; krim kulit tabir surya; krim berbentuk stik pelindung dari sinar matahari; Gel pembersih kulit; sediaan pemolesan, penggerusan dan abrasif; Sediaan penyegar udara; minyak after-sun untuk keperluan kosmetik; Gel kulit untuk penggunaan kosmetik; Sediaan perlindungan dari sinar matahari; masker kulit berbentuk losion dan semprotan; Vitamin rambut; Masker untuk tubuh sebagai penggunaan kosmetik; lotion untuk wajah; strip abrasif; lotion wangi [sediaan toilet]; Sediaan perawatan rambut, shampo, kondisioner (pelembab) rambut, losion dan jel untuk rambut; compacts / kompak yang mengandung make-up; Pelembab anti penuaan yang digunakan sebagai kosmetik; gel kulit untuk mempercepat, meningkatkan atau memperpanjang tan; sediaan pemutihan gigi; Bahan nabati / tumbuhan sebagai komponen dari krim , losion , atau kosmetik.; maskara; hidrator kulit; sabun cukur; gel kosmetik===

210	Nomor Permohonan	:	DID2024119622	540	Etiket
220	Tanggal Penerimaan	:	18/11/2024 14:01:54		
320	Prioritas	:			
730	Nama Pemohon	:	MOHAMAD RIFAI		
	Alamat Pemohon	:	Dusun Kranggan, RT.002/RW.004, Kampungbaru, Kec. Tanjunganom. Kabupaten Nganjuk Jawa Timur 64482		
740	Nama Kuasa	:			
	Alamat Kuasa	:			
	Tipe Merek	:	Merek Kata dan Lukisan		

	Nama Referensi Label Merek	:	PIXERWAY + LOGO
566	Arti Bahasa	:	PIXERWAY merupakan sebuah penamaan.
591	Uraian Warna	:	Abu-Abu
511	Kelas Barang/Jasa	:	3
510	Uraian Barang/Jasa	:	===sediaan kosmetik yang digunakan untuk mengangkat sel-sel kulit mati dari permukaan kulit; penghapus riasan; pembersih daerah kewanitaan tidak mengandung obat; krim, minyak, lotion, semprotan, pensil dan balsem untuk keperluan kosmetik; pensil eyeliner; krim untuk menghindari kulit terbakar dari sengatan matahari (non medis); rias wajah; lotion, krim dan sediaan untuk perawatan wajah, tubuh, kulit kepala, kuku dan rambut; Krim, gel, lotion, susu dan pelembab setelah matahari; kosmetik alis; kosmetik yang mengandung vitamin; toner untuk keperluan kosmetik; sediaan pengencangan payudara kosmetik; parfum; kapas kecantikan; foundation cair; Bahan riasan; bedak untuk wanita dan anak-anak; cat kuku dan penghapus cat kuku; kit tata rias yang terdiri dari maskara dan alat untuk mempertegas garis mata, gel alis, bubuk alis, pensil alis; Krim untuk mengencangkan kulit; bedak dengan warna yang lebih gelap (Contour); Produk perawatan kulit; krim kecantikan balm; bedak kosmetik; krim matahari; sediaan pewarnaan untuk keperluan kosmetik; Serum kecantikan (kosmetik); krim exfoliant untuk keperluan kosmetik; sediaan kosmetik yang digunakan untuk pengelupasan sel-sel kulit mati diwajah; patch jerawat kosmetik; wewangian, wewangian dan dupa, selain parfum untuk penggunaan pribadi; Pembersih makeup all-in-one; Bulu mata buatan; sediaan yang tidak mengandung obat-obatan untuk melembabkan, memberi nutrisi, mengencangkan dan merawat kulit; parfum, eau de Cologne dan aftershaves; krim foundation; Lip tint (pewarna bibir); Vitamin C serum; Sabun, sabun mandi, sediaan untuk mandi shower dan mandi, jel untuk mandi shower, minyak untuk mandi, busa untuk mandi, sabun batang dan sabun tangan cair; lulur wajah lulur kaki lulur tangan lulur tubuh; produk perawatan wajah [kosmetik]; Gel, minyak, krim, losion, dan semprotan pembersih; pencerah kulit; Lembaran untuk pori-pori di hidung; foundation; Bedak padat untuk rias wajah; Kosmetik perpaduan dari powder dan liquid foundation (cushion); krim tangan, krim kaki, krim bernutrisi, krim pembersih wajah; Pelembab [Moisturizer] kosmetik; bedak dengan warna yang lebih terang dengan sedikit kilauan (Highlighter); gel lidah buaya untuk keperluan kosmetik; semprotan wajah semprotan perbaikan makeup wajah semprotan pengatur makeup wajah semprotan penyegar wajah semprotan pendingin wajah untuk keperluan kosmetik; semprotan tubuh; krim matahari untuk keperluan kosmetik; warna alis dalam bentuk pensil dan bubuk; Masker Wajah; Krim kulit sensitif (kosmetik); Parfum, eau de toilette; deodoran dan antiperspiran untuk penggunaan pribadi; krim herbal topikal untuk mengencangkan dan meningkatkan payudara; mizu-oshiroi [foundation cair]; Semprotan pelembab wajah; Cairan bernutrisi untuk bulu mata; Masker untuk kebersihan daerah kewanitaan; strip wajah untuk menghilangkan sumbatan dari pori-pori pada kulit; krim pengencang [kosmetik]; minyak perlindungan matahari; wax rambut; eksfoliasi pembersih pori; kondisioner rambut, losion rambut, pewarna rambut; Sabun padat pembersih daerah kewanitaan; lipstik pelembab; Sabun; produk dan sediaan untuk rambut dan perawatan rambut termasuk sampo, kondisioner, mousses, gel, lilin (waxes) dan semprotan (sprays); sediaan kosmetika untuk perawatan jerawat; Eyeliner; Garis Mata (Eye liner); Kolonye; Minyak untuk pijat; Perona Pipi; Perona mata; Produk perawatan rambut; bedak tubuh; cat kuku; concealer [kosmetik]; deodoran tubuh; deodoran untuk penggunaan pribadi; garam mandi; gel mandi; gel mandi dan mandi; glitter kuku; kit make-up; kondisioner rambut; kosmetik; krim; krim kulit; lipstik; losion; losion untuk kulit; lotion berjemur; lotion wajah dan tubuh; lulur; make-up bedak; maskara; masker kulit; masker wajah; parfum; pelembab bibir; pengkilap bibir; pensil alis; pensil kosmetik; sabun cair bergelembung untuk mandi berendam; sabun cair untuk tangan dan wajah; sabun deodoran; sabun kulit; sabun mandi cair; sabun untuk perawatan tubuh; scrub pengelupasan kulit untuk keperluan kosmetik; scrub wajah; sediaan perawatan rambut; semprotan kamar beraroma; semprotan tubuh beraroma; serum kecantikan; shampo rambut; transfer tato temporer; tubuh gemerlap; wewangian; Minyak bayi; Obat kumur; Pengharum ruangan; Tabir surya yang disemprot; antiperspiran [perlengkapan mandi]; bantalan kapas untuk keperluan kosmetik; batang kapas untuk keperluan kosmetik; bedak bayi; bola kapas untuk keperluan kosmetik; bubuk gigi; bubuk kaki tanpa obat; busa cukur; deodoran; deterjen cucian; deterjen pencuci piring; gel cukur; gel mandi dan mandi; gel untuk gigi; kapas pemupur diresapi dengan sediang untuk menghapus make-up; kondisioner kain; krim cukur; krim tabir surya; krim tangan; losion untuk kulit; losion bayi; lotion tabir surya; lulur; mandi busa bayi; pasta gigi; pelembab bibir; pelembut kain; pembersih jok; penyegar nafas; penyeka kapas untuk keperluan kosmetik; petroleum jelly untuk keperluan kosmetik; sabun cair; sabun cair bergelembung untuk mandi berendam; sabun mandi; salep ruam popok dan lotion tanpa obat; sampo dan kondisioner rambut; sampo untuk bayi; sediaan kosmetika untuk perawatan jerawat; sediaan pembersihan karpet; sediaan pembersihan untuk keperluan rumah tangga; sediaan pemutihan gigi; sediaan perawatan kulit; sediaan untuk membersihkan gigi; tiriskan sediaan pemblokiran; tisu sekali pakai diresapi dengan bahan kimia pembersih atau senyawa untuk kebersihan pribadi; tisu sekali pakai diresapi dengan bahan kimia pembersih atau senyawa untuk keperluan industri dan komersial; tisyu bayi; produk wewangian; maskara; Air penyegar wajah (untuk keperluan kosmetik); lipstik; Kain, tisu atau penyeka yang diresapi sediaan kosmetik; lotion tabir surya dan krim perawatan matahari===

210	Nomor Permohonan	:	DID2024119200	540	Etiket
220	Tanggal Penerimaan	:	15/11/2024 21:25:35		
320	Prioritas	:			
730	Nama Pemohon	:	FERDIAN ANDREAS LACONY.S.KOM..MM		
	Alamat Pemohon	:	JL.PASAR BAYANGKARA RT.014.RW.005 Kabupaten Penukal Abab Lematang Ilir Sumatera Selatan 31214		
740	Nama Kuasa	:			
	Alamat Kuasa	:			

	Tipe Merek	:	Merek Kata dan Lukisan
	Nama Referensi Label Merek	:	BASUH KUH
566	Arti Bahasa	:	Tidak Ada Terjemahan

591 Uraian Warna : WARNA MEREK DAN LOGO.TULISAN BIRU MUDA DAN BIRU TUA

511 Kelas Barang/Jasa : 3

510 Uraian Barang/Jasa : ===aplikator semir sepatu yang mengandung semir sepatu; Sabun mandi; Pewangi pakaian; pembersih pakaian selam; lilin untuk lantai parket; sabun mandi cair tidak mengandung obat; semir boot; Parfum laundry; deterjen; sabun mandi dalam bentuk cair, padat atau gel; parfum dan air toilet; parfum dan cologne; lilin lantai; aplikator semir sepatu; eau de parfume; deterjen binatu komersial; dasar untuk parfum bunga; penghilang dan pembersih lantai & kisi-kisi lantai; sampo karpet; parfum cair; pelembut kain untuk penggunaan binatu; parfum ruangan dalam bentuk spray; Sampo; bubuk sabun; Sabun, sabun mandi, sediaan untuk mandi shower dan mandi, jel untuk mandi shower, minyak untuk mandi, busa untuk mandi, sabun batang dan sabun tangan cair; sabun pengelupasan untuk wajah; semir mobil; air parfum; kondisioner kain laundry; Parfum tubuh yang disemprotkan; sampo untuk mencuci kendaraan; sediaan fumigasi [parfum]; sabun cair bergelembung untuk mandi berendam; deterjen piring; pembilasan rambut [kondisioner sampo]; sediaan perawatan kulit, yaitu sabun mandi, losion, krim dan sampo; deterjen pencuci piring cair; sabun industri; senyawa penggosok lantai; sabun untuk penggunaan rumah tangga; Cairan untuk menyetrika untuk digunakan dengan mesin penguap pakaian; sediaan pencuci piring; cairan pencuci piring; pelembut kain; semprotan untuk tubuh yang mengandung wewangian dan sabun yang mengandung wewangian; deterjen pencuci piring dalam bentuk bubuk; sampo mobil; parfum dalam bentuk bubuk; semir lantai; zat pelembut untuk keperluan rumah tangga; Penyegar lemari pakaian; deterjen pencuci piring; Sediaan mencuci pakaian dan tekstil menggunakan tangan; Bubuk sampo; parfum air wangi; Pelicin pakaian; sabun cuci tangan; Sabun Batang; Sabun Cuci Piring; colognes, parfum dan kosmetik; Sabun Mandi; pelicin dan pengharum pakaian yang akan di setrika; Sabun tangan cair; semprotan antistatik untuk pakaian; Sediaan untuk menghilangkan kerak air untuk kebutuhan rumah tangga; detergen untuk menghilangkan jamur; amber [parfum]; semir dan lilin sepatu; Pelembut pakaian; produk perawatan rambut, yaitu sampo dan kondisioner; Sabun jerawat; Pelembut kain untuk barang-barang keperluan bayi; Sabun Tangan Cair; Persiapan tanpa selip dan penutup lantai anti slip; Deterjen dan zat tambahan untuk laundry dalam bentuk sediaan pembersih untuk meningkatkan kualitas laundry; Pembersih kerak untuk keperluan rumah tangga; Sabun kosmetik; Standar pelembut kain; sabun cair untuk mandi; parfum dalam bentuk kantung; sampo untuk rambut manusia; sabun mandi [untuk manusia]; Pemutih pakaian; Pelembut kain untuk kegunaan cucian; sabun mandi cair; ambergris [parfum]; sediaan untuk mencuci pakaian; sepatu hitam [semir sepatu]; Parfum, eau de toilette; sediaan pembersihan lantai; sediaan binatu atau cairan untuk menghilangkan bau dan untuk membuat pakaian dan bahan tekstil tercium bersih; Pengkilap serba guna (semir ban); ekstrak bunga [parfum]; parfum untuk keperluan industri; Krim sabun yang tidak mengandung obat untuk digunakan dalam mencuci; Pelembut kain; Garis Mata (Eye liner); Kolonye; Minyak untuk pijat; Perona Pipi; Perona mata; Produk perawatan rambut; bedak tubuh; cat kuku; concealer [kosmetik]; deodoran tubuh; deodoran untuk penggunaan pribadi; garam mandi; gel mandi; gel mandi dan mandi; glitter kuku; kit make-up; kondisioner rambut; kosmetik; krim; krim kulit; lipstik; losion; losion untuk kulit; lotion berjemur; lotion wajah dan tubuh; lulur; make-up bedak; maskara; masker kulit; masker wajah; parfum; pelembab bibir; pengkilap bibir; pensil alis; pensil kosmetik; sabun cair bergelembung untuk mandi berendam; sabun cair untuk tangan dan wajah; sabun deodoran; sabun kulit; sabun mandi cair; sabun untuk perawatan tubuh; scrub pengelupasan kulit untuk keperluan kosmetik; scrub wajah; sediaan perawatan rambut; semprotan kamar beraroma; semprotan tubuh beraroma; serum kecantikan; shampo rambut; transfer tato temporer; tubuh gemerlap; wewangian; Minyak bayi; Obat kumur; Pengharum ruangan; Tabir surya yang disemprot; antiperspiran [perlengkapan mandi]; bantalan kapas untuk keperluan kosmetik; batang kapas untuk keperluan kosmetik; bedak bayi; bola kapas untuk keperluan kosmetik; bubuk gigi; bubuk kaki tanpa obat; busa cukur; deodoran; deterjen cucian; deterjen pencuci piring; gel cukur; gel mandi dan mandi; gel untuk gigi; kapas pemupur diresapi dengan sediang untuk menghapus make-up; kondisioner kain; krim cukur; krim tabir surya; krim tangan; losion untuk kulit; losion bayi; lotion tabir surya; lulur; mandi busa bayi; pasta gigi; pelembab bibir; pelembut kain; pembersih jok; penyegar nafas; penyeka kapas untuk keperluan kosmetik; petroleum jelly untuk keperluan kosmetik; sabun cair; sabun cair bergelembung untuk mandi berendam; sabun mandi; salep ruam popok dan lotion tanpa obat; sampo dan kondisioner rambut; sampo untuk bayi; sediaan kosmetika untuk perawatan jerawat; sediaan pembersihan karpet; sediaan pembersihan untuk keperluan rumah tangga; sediaan pemutihan gigi; sediaan perawatan kulit; sediaan untuk membersihkan gigi; tiriskan sediaan pemblokiran; tisu sekali pakai diresapi dengan bahan kimia pembersih atau senyawa untuk kebersihan pribadi; tisu sekali pakai diresapi dengan bahan kimia pembersih atau senyawa untuk keperluan industri dan komersial; tisyu bayi; sabun cukur===

---

210 Nomor Permohonan : DID2024119308 540 Etiket

220 Tanggal Penerimaan : 16/11/2024 19:36:20

320 Prioritas :

730 Nama Pemohon : Linda Waty

Alamat Pemohon : Komp. Tmn Semanan Indah Blok B8/19, RT. 004 RW. 012, Semanan, Kali Deres Kota Administrasi Jakarta Barat DKI Jakarta

740 Nama Kuasa :

Alamat Kuasa :

Tipe Merek : Merek Kata dan Lukisan

Nama Referensi Label Merek : TEENRECIPE

566 Arti Bahasa : Tidak Ada Terjemahan

591 Uraian Warna : Pink dan Biru

511 Kelas Barang/Jasa : 3

510 Uraian Barang/Jasa : ===sediaan pembersihan dan pemolesan kulit; lotion dan krim tubuh beraroma; sediaan kosmetik yang digunakan untuk mengangkat sel-sel kulit mati dari permukaan kulit; lotion untuk jenggot; Pemutih ketiak; Krim kulit daerah sensitif (kosmetik); krim non-obat untuk scrub wajah; krim tangan; sediaan kosmetik untuk rambut dan kulit kepala; sediaan mandi busa;

pembersih untuk keperluan kebersihan pribadi yang intim, tanpa obat; krim dan gel kosmetik untuk wajah, tangan dan tubuh; sediaan, termasuk krim, gel, dan mouse, untuk digunakan sebelum, selama dan setelah bercukur; kosmetik perawatan tubuh dan kecantikan; produk dan sediaan yang tidak mengandung obat-obatan untuk merawat kuku; sediaan kosmetik tanpa busa; sabun mandi dalam bentuk cair, padat atau gel; krim kulit; parfum dan cologne; Lotion pelindung sinar ultra-violet; mengklarifikasi tonik wajah; sediaan kosmetik untuk tujuan pelangsingan; masker kaki untuk perawatan kulit; Sampo rambut 3-in-1; pewarna bibir dalam bentuk cairan atau gel [kosmetik]; Sediaan untuk menghilangkan rambut; tonik rambut; garam mandi; bedak wajah; sabun cair untuk tangan, wajah dan tubuh; pemutih bokong; parfum cair; wewangian dicampur; serum untuk wajah tidak mengandung obat; sediaan untuk membersihkan gigi; krim pengkondisi kulit untuk keperluan kosmetik; krim tanpa obat untuk perlindungan kulit; lapisan dasar cat kuku; krim pemutih kulit; perona pipi; sediaan perawatan bibir tanpa obat; lotion mata; Sabun, sabun mandi, sediaan untuk mandi shower dan mandi, jel untuk mandi shower, minyak untuk mandi, busa untuk mandi, sabun batang dan sabun tangan cair; busa pembersih; gel, powder, pembersih tangan dan pencuci tangan; krim kosmetik untuk mengencangkan kulit; sediaan perawatan kulit; masker wajah memurnikan arang; sediaan pijat tanpa obat; bronzer kulit; primer kuku [kosmetik]; dasar bedak dengan tekstur lebih ringan (BB cream); tubuh gemerlap; sediaan bercukur dan bercukur; penyegar kulit; sediaan perawatan wajah kosmetik; Sediaan untuk perawatan kulit bayi; pensil make-up; primer make-up; salep ruam popok dan lotion tanpa obat; losion susu untuk keperluan kosmetik; cat kuku; sediaan menghapus make-up; body shimmer lotion; eksfoliasi pembersih pori; pencuci tangan tanpa obat; krim bibir; sediaan untuk perawatan bulu mata; Sediaan Pembersih Kulit (kosmetik); krim masker tubuh; Losion dan spray untuk tubuh; sediaan perawatan kaki tanpa obat; krim retinol untuk keperluan kosmetik; sediaan-sediaan pembersih kulit untuk wajah dan tubuh; Highlighter kulit (kosmetik); krim tubuh; pasta gigi dan obat kumur tanpa obat; tabir surya dalam bentuk losion dan semprotan; Pomade alis; sediaan untuk membersihkan, merawat, memelihara dan memperindah kulit, kulit kepala dan rambut; anti keringat; Sediaan kosmetik untuk mata; balsem bibir tanpa obat; deodoran; toner untuk wajah tidak mengandung obat; masker kulit [kosmetik]; Pelembab (kosmetik); concealer [kosmetik]; lapisan atas cat kuku; krim wajah; Warna alis; gel untuk mandi dan mandi, bukan untuk keperluan medis; foundation cair; sediaan perbaikan kuku; lotion non-obat untuk tubuh; penyegar nafas; body scrub untuk keperluan kosmetik; eksfoliasi kulit; bedak dengan warna yang lebih gelap (Contour); pembersih tata rias wajah, pembersih kosmetik; sediaan mandi dan mandi pancuran (shower); krim tanpa obat untuk memutihkan kulit; Strip untuk pori-pori kulit; sediaan perawatan kulit, mata, bibir dan kuku (tidak mengandung obat); Sediaan kosmetik untuk bibir; Cat alis; gel untuk tubuh (kosmetik); pomades untuk keperluan kosmetik; Sediaan dasar untuk tata rias wajah; dasar bedak (kosmetik); krim malam; Minyak, krim dan losion untuk kulit; krim anti-kerut untuk keperluan kosmetik; produk untuk perawatan kulit berbentuk cairan; sediaan berjemur dan sediaan perlindungan dari matahari; Bedak padat untuk wajah; Gel alis; sediaan untuk perawatan kulit kepala dan rambut; pengelupas sel kulit (peel) wajah tidak mengandung obat; lulur; sediaan perawatan wajah tidak mengandung obat; pencerah kulit; krim kuku; Kosmetik untuk bulu mata; penghilang cat kuku; pelembab dan pelembut kulit tubuh; minyak esensial alami; warna pipi; masker untuk membersihkan wajah; pelindung terhadap sinar matahari untuk wajah tidak mengandung obat; kosmetik dan make-up; losion dan semprotan untuk muka; sampo dan kondisioner untuk digunakan pada rambut; Garis Mata (Eye liner); lotion untuk wajah; pemerah pipi cair; tabir surya tahan air; sediaan pra-cukur dan setelah-cukur; sediaan untuk melindungi rambut dari sinar matahari; produk dan sediaan untuk rambut dan perawatan rambut termasuk sampo, kondisioner, mousses, gel, lilin (waxes) dan semprotan (sprays); sediaan kosmetika untuk perawatan jerawat; sediaan perawatan kulit anti-penuaan; maskara; sediaan perawatan kecantikan; lipstik; memijat minyak dan lotion; sediaan penyamakan sendiri [kosmetik]; toner kulit; lotion tabir surya dan krim perawatan matahari===

210	Nomor Permohonan	:	DID2024119319	540	Etiket
220	Tanggal Penerimaan	:	16/11/2024 21:38:42		
320	Prioritas	:			
730	Nama Pemohon	:	Ira Purbosari		
	Alamat Pemohon	:	Jl Dukuh menanggal XII Kota Surabaya Jawa Timur 60234		
740	Nama Kuasa	:			
	Alamat Kuasa	:			

Longallure

	Tipe Merek	:	Merek Kata dan Lukisan
	Nama Referensi Label Merek	:	Longallure
566	Arti Bahasa	:	Tidak Ada Terjemahan
591	Uraian Warna	:	Tulisan Orange
511	Kelas Barang/Jasa	:	3
510	Uraian Barang/Jasa	:	===Pewangi badan (kosmetik); lulur kosmetik; Sediaan pemutih dan bahan lain untuk keperluan binatu; lulur wajah lulur kaki lulur tangan lulur tubuh; krim kosmetik untuk mengencangkan kulit; Krim lulur badan [Cream-body scrub] kosmetik; lulur; wewangian alami; krim anti-penuaan untuk keperluan kosmetik; krim tabir surya untuk penggunaan kosmetik; lotion untuk mengurangi selulit; wewangian, minyak atsiri, kosmetik tanpa obat, lotion rambut tanpa obat; krim kulit tabir surya; primer kuku [kosmetik]; baby oil [perlengkapan mandi]; masker pembersih mineral; sediaan kosmetik tanpa busa; sabun cair bergelembung untuk mandi berendam; sediaan perawatan wajah kosmetik; esens perawatan kulit non-medis; masker kosmetik; pasta wangi untuk keperluan kosmetik; Masker wajah (kosmetik); body shimmer lotion; lotion untuk wajah; sediaan perawatan kulit, mata, bibir dan kuku (tidak mengandung obat); Sediaan untuk menata rambut; sediaan perawatan rambut tanpa obat untuk keperluan kosmetik; lotion wangi [sediaan toilet]; body butter untuk keperluan kosmetik; balsem setelah dicukur; lotion untuk perawatan tubuh; sediaan kosmetik anti-penuaan; Pelembab anti penuaan yang digunakan sebagai kosmetik; kosmetik dalam bentuk bubuk; Bahan nabati / tumbuhan sebagai komponen dari krim , losion , atau kosmetik.; maskara; Masker untuk kulit sebagai penggunaan kosmetik; patch jerawat kosmetik; sediaan-sediaan pembersih kulit untuk wajah dan tubuh; gel kosmetik; gel pelembab [kosmetik]===

---

210 Nomor Permohonan : DID2024119315 540 Etiket

220 Tanggal Penerimaan : 16/11/2024 21:07:33

320 Prioritas :

730 Nama Pemohon : NASSAR

Alamat Pemohon : JL.CANGKRING TENGAH NO 20 Kota Cirebon Jawa Barat 45123

740 Nama Kuasa :

Alamat Kuasa :

Tipe Merek : Merek Kata dan Lukisan

Nama Referensi Label Merek : NENOLLIE + LOGO N

566 Arti Bahasa :

591 Uraian Warna : CREM HITAM PUTIH

511 Kelas Barang/Jasa : 3

510 Uraian Barang/Jasa : ===Pewangi pakaian; produk wewangian yaitu kolonye; wewangian, wewangian dan dupa; eau de parfum; minyak kasturi [wewangian]; minyak wangi; wewangian, minyak atsiri, kosmetik tanpa obat, lotion rambut tanpa obat; Parfum laundry; sabun toilet wangi; wewangian dan wangi-wangian; Bibit parfum; wangi-wangian; parfum; sachet parfum; ionone [wewangian]; deodoran tubuh [wewangian]; wewangian, minyak esensial; pasta wangi untuk keperluan kosmetik; parfum dan air toilet; parfum dalam bentuk gel; parfum air wangi; Parfum untuk helm; minyak untuk parfum dan aroma; mint untuk wewangian; parfum dan cologne; minyak parfum untuk pembuatan preparat kosmetik; colognes, parfum dan kosmetik; ekstrak untuk parfum; eau de parfume; amber [parfum]; dasar untuk parfum bunga; parfum cair; wewangian dicampur; bubuk wangi untuk keperluan kosmetik; wewangian, minyak esensial, kosmetik, lotion rambut; wewangian, wewangian dan dupa, selain parfum untuk penggunaan pribadi; parfum ruangan dalam bentuk spray; sabun wangi; parfum, eau de Cologne dan aftershaves; wewangian untuk kosmetik; wewangian kayu cedar; wewangian vanila; wewangian alami; minyak parfum; air parfum; Parfum tubuh yang disemprotkan; parfum dalam bentuk kantung; sediaan fumigasi [parfum]; parfum termasuk parfum rumah tangga; air wangi; krim wangi; minyak pelembap minyak anti kerut minyak wajah minyak tangan minyak tubuh minyak kaki minyak wangi minyak shimmer tubuh; wewangian sintetis; ambergris [parfum]; bubuk bedak wangi; bubuk wangi; deodoran untuk penggunaan pribadi [wewangian]; parfum dalam bentuk padat; wewangian dan wewangian; Parfum, eau de toilette; vanillin sintetis [wewangian]; minyak pelembap minyak anti kerut minyak wajah minyak tangan minyak tubuh minyak kaki minyak wangi; Senyawa wewangian; Parfum untuk bayi; bahan parfum dan perasa/aroma; Pengharum ruangan yang disemprotkan; ekstrak bunga [parfum]; lotion wangi [sediaan toilet]; parfum untuk keperluan industri; krim wangi untuk keperluan kosmetik; semprotan untuk tubuh yang mengandung wewangian dan sabun yang mengandung wewangian; Garis Mata (Eye liner); Kolonye; Minyak untuk pijat; Perona Pipi; Perona mata; Produk perawatan rambut; bedak tubuh; cat kuku; concealer [kosmetik]; deodoran tubuh; deodoran untuk penggunaan pribadi; garam mandi; gel mandi; gel mandi dan mandi; glitter kuku; kit make-up; kondisioner rambut; kosmetik; krim; krim kulit; lipstik; losion; losion untuk kulit; lotion berjemur; lotion wajah dan tubuh; lulur; make-up bedak; maskara; masker kulit; masker wajah; parfum; pelembab bibir; pengkilap bibir; pensil alis; pensil kosmetik; sabun cair bergelembung untuk mandi berendam; sabun cair untuk tangan dan wajah; sabun deodoran; sabun kulit; sabun mandi cair; sabun untuk perawatan tubuh; scrub pengelupasan kulit untuk keperluan kosmetik; scrub wajah; sediaan perawatan rambut; semprotan kamar beraroma; semprotan tubuh beraroma; serum kecantikan; shampo rambut; transfer tato temporer; tubuh gemerlap; wewangian; Minyak bayi; Obat kumur; Pengharum ruangan; Tabir surya yang disemprot; antiperspiran [perlengkapan mandi]; bantalan kapas untuk keperluan kosmetik; batang kapas untuk keperluan kosmetik; bedak bayi; bola kapas untuk keperluan kosmetik; bubuk gigi; bubuk kaki tanpa obat; busa cukur; deodoran; deterjen cucian; deterjen pencuci piring; gel cukur; gel mandi dan mandi; gel untuk gigi; kapas pemupur diresapi dengan sediang untuk menghapus make-up; kondisioner kain; krim cukur; krim tabir surya; krim tangan; losion untuk kulit; losion bayi; lotion tabir surya; lulur; mandi busa bayi; pasta gigi; pelembab bibir; pelembut kain; pembersih jok; penyegar nafas; penyeka kapas untuk keperluan kosmetik; petroleum jelly untuk keperluan kosmetik; sabun cair; sabun cair bergelembung untuk mandi berendam; sabun mandi; salep ruam popok dan lotion tanpa obat; sampo dan kondisioner rambut; sampo untuk bayi; sediaan kosmetika untuk perawatan jerawat; sediaan pembersihan karpet; sediaan pembersihan untuk keperluan rumah tangga; sediaan pemutihan gigi; sediaan perawatan kulit; sediaan untuk membersihkan gigi; tiriskan sediaan pemblokiran; tisu sekali pakai diresapi dengan bahan kimia pembersih atau senyawa untuk kebersihan pribadi; tisu sekali pakai diresapi dengan bahan kimia pembersih atau senyawa untuk keperluan industri dan komersial; tisyu bayi; produk wewangian; bubuk bedak wangi untuk keperluan kosmetik; minyak peppermint [wewangian]; minyak pelembab minyak anti kerut minyak wajah minyak tangan minyak tubuh minyak kaki minyak wangi minyak tubuh berkilau; parfum dalam bentuk bubuk===

---

210 Nomor Permohonan : DID2024119332 540 Etiket

220 Tanggal Penerimaan : 17/11/2024 13:13:14

320 Prioritas :

730 Nama Pemohon : Jaenudin

Alamat Pemohon : Desa Rawaurip Blok. Kliwon RT.003 RW.005 Kec. Pangenan Kabupaten Cirebon Jawa Barat 45182

740 Nama Kuasa :

Alamat Kuasa :

Srikandi

Tipe Merek : Merek Kata

Nama Referensi Label Merek : Srikandi

566 Arti Bahasa : Tidak Ada Terjemahan

591 Uraian Warna : Hitam dan Putih

511 Kelas Barang/Jasa : 3

510 Uraian Barang/Jasa : ===krim siang; Toner (cairan penyegar wajah) kosmetik; Losion dan serum; Vitamin C serum; Scrub wajah [facial scrub] kosmetik; krim wajah untuk keperluan kosmetik; salep kosmetik; salep kulit pelembab [kosmetik]; serum kulit (kosmetik); krim anti-penuaan untuk keperluan kosmetik; Krim, gel, lotion, susu dan pelembab setelah matahari; Krim matahari (tidak untuk penggunaan medis); krim anti-penuaan untuk wajah; toner untuk keperluan kosmetik; Pelembab [Moisturizer] kosmetik; serum pemutih (kosmetik); Serum anti-penuaan untuk keperluan kosmetik; pelembab wajah kosmetik; Serum pencerah (kosmetik); toner untuk penggunaan kosmetik; Serum Peremajaan Kulit; Losion toner untuk wajah tubuh dan tangan; Sediaan perawatan kulit non-obat, yaitu, krim, lotion, gel, toner, pembersih dan pengelupas sel kulit; Serum jerawat; krim matahari untuk keperluan kosmetik; serum anti-penuaan untuk wajah; pelembab wajah; Serum untuk keperluan kosmetik; serum wajah; toner wajah kosmetik; Serum pengencang kulit; krim malam [kosmetik]; krim matahari; Toner wajah (kosmetik); toner wajah; Serum kecantikan (kosmetik); serum kecantikan; Toner Pelembab Wajah; krim malam; krim kulit untuk keperluan kosmetik; Krim pemutih kulit untuk keperluan kosmetik; sabun wajah; toner kulit===

---

210 Nomor Permohonan : DID2024119356 540 Etiket

220 Tanggal Penerimaan : 17/11/2024 22:42:31

320 Prioritas :

730 Nama Pemohon : DJOHAN RACHMAT

Alamat Pemohon : Jl. Gading Nirwana VII PF-7/2, 008/023, Pegangsaan Dua Kelapa Gading, Jakarta Utara. Kota Administrasi Jakarta Utara DKI Jakarta -

740 Nama Kuasa : Rahmatsyah S.H.

Alamat Kuasa : Law Office teguh s & partners Advocates, I.P. Consultant & Trade Mark Attorney Jl. Taman Palem Lestari Blok B.17 Nomor 27-28 Cengkareng, Jakarta Barat

MY SLF

Tipe Merek : Merek Kata

Nama Referensi Label Merek : MY SLF

566 Arti Bahasa : MY SLF merupakan sebuah penamaan

591 Uraian Warna : Hitam dan Putih

511 Kelas Barang/Jasa : 3

510 Uraian Barang/Jasa : ===Pembersih Wajah [Cleanser]; mutiara mandi untuk keperluan kosmetik; Pewangi badan (kosmetik); lotion tabir surya untuk keperluan kosmetik; scrub wajah scrub kaki scrub tangan scrub tubuh; Esensi untuk keperluan kosmetik; kosmetik bermain anak-anak, menandai kulit; krim anti-penuaan untuk wajah; losion untuk tubuh; mousses [kosmetik]; kosmetik perawatan tubuh dan kecantikan; sediaan kosmetik tanpa busa; sachet parfum; penghilang warna rambut; tongkat pomades untuk keperluan kosmetik; kosmetik penyegar kulit; Masker wajah (kosmetik); gel penata rambut; Sediaan-sediaan kosmetik untuk perawatan kulit; minyak tubuh untuk keperluan kosmetik; bola kapas untuk keperluan kosmetik; lumpur tubuh untuk tujuan kosmetik; bubuk glitter kosmetik; sediaan perawatan rambut tanpa obat untuk keperluan kosmetik; masker lumpur kosmetik; Sediaan kosmetik untuk kuku; parfum cair; sampo perawatan rambut; serum untuk wajah tidak mengandung obat; kosmetik dan sediaan perawatan pribadi; shea butter untuk keperluan kosmetik; garam mandi untuk keperluan kosmetik; bubuk sabun; lulur wajah lulur kaki lulur tangan lulur tubuh; kosmetik alami; sediaan perawatan rambut yang terdiri dari minyak kelapa murni organik dan minyak kelapa murni; Semprotan pelembab wajah (kosmetik); perawatan rambut dan sediaan pembersihan; minyak parfum; puff kapas untuk keperluan kosmetik; Parfum tubuh yang disemprotkan; perhiasan kulit self-adhesive untuk keperluan kosmetik; Pelembab [Moisturizer] kosmetik; lotion untuk pengurangan selulit untuk keperluan kosmetik; pelembab wajah kosmetik; masker wajah untuk penggunaan kosmetik; krim tangan untuk keperluan kosmetik; semprotan tubuh; kosmetik untuk leher; krim pagi untuk keperluan kosmetik; Krim kulit sensitif (kosmetik); tisu bayi sekali pakai diresapi dengan sediaan kosmetik; Sabun Kecantikan (kosmetik); krim pengurang bintik penuaan untuk keperluan kosmetik; Sediaan perawatan rambut tanpa obat; krim pengencang [kosmetik]; bahan parfum dan perasa/aroma; masker penataan rambut; bubuk bedak wangi untuk keperluan kosmetik; sabun wajah; bantalan kapas untuk keperluan kosmetik; sediaan perawatan rambut, bukan untuk keperluan medis; persiapan kosmetik penyamakan diri; Toner (cairan penyegar wajah) kosmetik; Sediaan kosmetik untuk kulit wajah; sediaan rias rambut kosmetik; pengkilau rambut dalam bentuk semprotan; kosmetik yang mengandung vitamin; kosmetik; toner untuk keperluan kosmetik; gel, semprotan, mousses dan balsem untuk penataan rambut dan perawatan rambut; krim wajah; Sediaan untuk menghilangkan bulu (kosmetik); kosmetik yang digunakan sebagai sediaan perawatan kulit; masker wajah [kosmetik]; bedak tubuh untuk keperluan kosmetik; shampoo ketombe; bubuk kosmetik, krim dan lotion untuk wajah, tangan dan tubuh; pemelihara rambut untuk keperluan kosmetik; Parfum untuk helm; Sediaan kosmetik untuk kebersihan dan perawatan kecantikan; sediaan untuk pembersihan, perawatan dan perawatan rambut; pelembab wajah; losion penyegar untuk wajah tubuh dan tangan; pewarna kosmetik; Sabun mandi, deodoran; tata rias dan pembersih tata rias untuk panggung , film, dan televisi (kosmetik teater)terutama untuk TV definisi tinggi; Masker untuk kulit

sebagai penggunaan kosmetik; Krim pemutih kulit untuk keperluan kosmetik; wewangian, wewangian dan dupa, selain parfum untuk penggunaan pribadi; sabun wangi; Cairan harum untuk tubuh; krim perlindungan rambut; krim tubuh untuk keperluan kosmetik; perekat kelopak mata ganda (kosmetik); Bedak padat untuk wajah; cosmeceuticals untuk keperluan kosmetik; lotion masker tubuh untuk keperluan kosmetik; krim tangan, krim kaki, krim bernutrisi, krim pembersih wajah; Busa rambut; teh mandi untuk keperluan kosmetik; losion tubuh dan wajah; Pelembab Leher (kosmetik); kosmetik perawatan kulit; tas organizer untuk keperluan kosmetik terisi; semprotan wajah semprotan perbaikan makeup wajah semprotan pengatur makeup wajah semprotan penyegar wajah semprotan pendingin wajah untuk keperluan kosmetik; kosmetik dan make-up; basma untuk keperluan kosmetik; strip lilin untuk menghilangkan rambut tubuh; krim kulit yang adil untuk keperluan kosmetik; palet make-up berisi kosmetik; ekstrak bunga [parfum]; penyegar tubuh dengan cara disemprot; produk perawatan tubuh [tidak mengandung obat-obatan] untuk wajah dan kulit; self-tanning lotion [kosmetik]; Sediaan kosmetik tata rias dan penghapus riasan; minyak memperbaiki rambut; ekstrak herbal untuk keperluan kosmetik; krim wajah untuk keperluan kosmetik; sediaan kosmetik untuk rambut dan kulit kepala; rias wajah; sediaan berjemur [kosmetik]; pembilasan rambut untuk keperluan kosmetik; lotion rambut kosmetik; sabun cair yang digunakan untuk mandi kaki; sediaan pengencangan payudara kosmetik; Losion untuk dipakai setelah bercukur untuk keperluan kosmetik; krim tanning diri [kosmetik]; masker kosmetik; Cairan untuk rambut (kosmetik); sediaan perawatan kulit tanpa obat dalam sifat penyegar tubuh dengan cara disemprot; Gel pelangsing (kosmetik); parfum dan cologne; lotion perawatan rambut; Bedak wajah untuk keperluan kosmetik; Gel jerawat (kosmetik); Sediaan untuk menata rambut; Kosmetik berwarna untuk anak-anak; Susu pelembab pemutih kulit untuk keperluan kosmetik; Sediaan kosmetik perawatan bibir; tonik rambut; sabun tubuh; Sediaan kosmetik untuk mandi; scrub tanpa obat untuk wajah dan tubuh; oil baths untuk perawatan rambut untuk keperluan kosmetik; sediaan untuk perawatan tubuh dan kecantikan; pensil kosmetik; krim pengkondisi kulit untuk keperluan kosmetik; cat tubuh untuk keperluan kosmetik; esensi halus/esens yang mudah menguap untuk keperluan kosmetik, yaitu esensi badian; Scrub untuk keperluan kosmetik; krim kosmetik untuk mengencangkan kulit; sun block lotion untuk keperluan kosmetik; Sediaan kosmetik untuk mandi dan mandi pancuran (shower); primer kuku [kosmetik]; gel lidah buaya untuk keperluan kosmetik; sabun cair bergelembung untuk mandi berendam; minyak rambut; kompres mata untuk keperluan kosmetik; sediaan perawatan wajah kosmetik; krim matahari untuk keperluan kosmetik; Zat pelembab, yaitu, krim pelembab, susu pelembab, lotion pelembab tubuh, larutan pelembab untuk kulit; krim perawatan rambut untuk keperluan kosmetik; krim after-sun untuk keperluan kosmetik; losion susu untuk keperluan kosmetik; Semprotan pelembab wajah; losion susu untuk perawatan tubuh bayi; glitter untuk keperluan kosmetik; body butter untuk keperluan kosmetik; kosmetik untuk pemakaian di rambut; lotion tangan untuk keperluan kosmetik; pelindung matahari (kosmetik); Kosmetik untuk perawatan kulit dan rambut; masker mata untuk keperluan kosmetik; masker wajah anti kerut masker kecantikan wajah; sabun krim tubuh; serum rambut; minyak mawar untuk keperluan kosmetik; sediaan sun block untuk keperluan kosmetik; lulur kosmetik; produk perawatan bibir (kosmetik); lotion untuk perawatan wajah dan tubuh untuk keperluan kosmetik; krim kosmetik, susu, lotion, gel dan bubuk untuk wajah, tangan, dan tubuh; busa kosmetik yang mengandung tabir surya; Losion pengelupasan untuk keperluan kosmetik; losion pelembab kulit [kosmetik]; parfum; kapur untuk penggunaan kosmetik; sabun krim; parfum air wangi; sediaan untuk pengeritingan rambut permanen; kosmetik bibir; sediaan perawatan rambut untuk manusia; sabun cuci tangan; Sabun Batang; sediaan kosmetik untuk melindungi dari sengatan matahari; gel tahan lama untuk keperluan kosmetik; kosmetik fungsional menjadi sediaan penyamakan matahari; pengkilap rambut; Sediaan kosmetik untuk bibir; Lotion kulit kering (kosmetik); Serum kecantikan (kosmetik); krim exfoliant untuk keperluan kosmetik; sediaan pemutih kulit [kosmetik]; dasar bedak (kosmetik); sediaan kosmetik yang digunakan untuk pengelupasan sel-sel kulit mati diwajah; gel dan minyak kecantikan [kosmetik]; Sabun jerawat; Highlighter bubuk (kosmetik); sediaan make-up untuk wajah dan tubuh; krim tabir surya untuk keperluan kosmetik; make-up [kosmetik]; krim tubuh [kosmetik]; bantalan pembersih diresapi dengan kosmetik; sediaan-sediaan kosmetik rias rambut; semprotan yang mendinginkan untuk keperluan kosmetik; Sabun kosmetik; sediaan kosmetik; serum perawatan rambut; sabun non-obat untuk wajah; Gel kulit untuk penggunaan kosmetik; Lipstik cair; sabun mandi cair; Maker wajah (Kosmetik); lotion pelembab [kosmetik]; Parfum, eau de toilette; minyak, losion dan susu semua untuk keperluan kosmetik dan alat rias/pembersih badan untuk kuku, rambut dan kulit; gel after-sun [kosmetik]; Vitamin rambut; pacar untuk keperluan kosmetik; Masker untuk tubuh sebagai penggunaan kosmetik; sabun-sabun; Sediaan kosmetik untuk perawatan rambut; Sabun dengan bahan dasar Herbal Oil (kosmetik); Serum Mata (kosmetik); gel pelindung rambut; Sediaan perawatan rambut, shampo, kondisioner (pelembab) rambut, losion dan jel untuk rambut; tisu bayi untuk keperluan kosmetik; sediaan untuk melindungi rambut dari sinar matahari; produk dan sediaan untuk rambut dan perawatan rambut termasuk sampo, kondisioner, mousses, gel, lilin (waxes) dan semprotan (sprays); Bahan nabati / tumbuhan sebagai komponen dari krim , losion , atau kosmetik.; Sediaan tata rias wajah; krim perawatan rambut; Air penyegar wajah (untuk keperluan kosmetik); gel kosmetik; semprotan tubuh untuk keperluan kosmetik; sediaan-sediaan kosmetik untuk tata rias artis khususnya sediaan-sediaan untuk kulit, rambut dan untuk pewarnaan gigi; glasir rambut; Krim lulur badan [Cream-body scrub] kosmetik; serum kulit (kosmetik); krim anti-penuaan untuk keperluan kosmetik; highlighter (kosmetik); wewangian, minyak atsiri, kosmetik tanpa obat, lotion rambut tanpa obat; sediaan kosmetik untuk wajah dan tubuh; batang kapas untuk keperluan kosmetik; krim wajah [kosmetik]; krim pelembab kulit [kosmetik]; Bibit parfum; minyak berjemur untuk tujuan kosmetik; pengatur tekstur rambut; bubuk-bubuk untuk tubuh, wajah, kosmetik dan mandi; minyak untuk parfum dan aroma; penutup mata gel untuk keperluan kosmetik; lotion perawatan rambut untuk keperluan kosmetik; ekstrak untuk parfum; pewarna bibir dalam bentuk cairan atau gel [kosmetik]; bubuk masker tubuh; cotton buds untuk keperluan kosmetik; sediaan kosmetik anti-penuaan; lipstik pelindung dari sinar matahari [kosmetik]; kosmetik dalam bentuk bubuk; susu wajah dan tubuh untuk keperluan kosmetik; Minyak, krim, losion, gel, dan semprotan kosmetik; Produk Perawatan Kulit (Kosmetik); patch jerawat kosmetik; scrub pengelupasan kulit untuk keperluan kosmetik; masker wajah kosmetik; handuk, kain dan kertas sekali pakai dan barang kapas diresapi dengan atau untuk digunakan dengan sediaan kosmetik; Sabun, sabun mandi, sediaan untuk mandi shower dan mandi, jel untuk mandi shower, minyak untuk mandi, busa untuk mandi, sabun batang dan sabun tangan cair; krim tubuh beraroma; Krim wajah (kosmetik); penyemprot tubuh; Pelembab mata untuk penggunaan kosmetik; krim kecantikan wajah dan tubuh; Minyak untuk mandi berendam untuk keperluan kosmetik; minyak pelembap minyak anti kerut minyak wajah minyak tangan minyak tubuh minyak kaki minyak wangi minyak shimmer tubuh; pembilasan rambut [kondisioner sampo]; produk perawatan kulit kosmetik; serum penataan rambut; cocoa butter untuk keperluan kosmetik; deodoran tubuh; semprotan untuk tubuh yang mengandung wewangian dan sabun yang mengandung wewangian; semprotan tubuh digunakan sebagai deodoran pribadi dan wewangian; Krim pijat padat untuk keperluan kosmetik; sabun antiperspirant; Sediaan Pembersih Kulit (kosmetik); kosmetik untuk kuku; krim retinol untuk keperluan kosmetik; perawatan pelurusan rambut; masker lembar untuk penggunaan kosmetik; sediaan-sediaan pembersih kulit untuk wajah dan tubuh; lotion kulit pelembab [kosmetik]; Serum leher (kosmetik); kosmetik untuk pembersih tubuh; Scrub wajah [facial scrub] kosmetik; krim, minyak, lotion, semprotan, pensil dan balsem untuk keperluan kosmetik; Sediaan kosmetik untuk mata; Produk kosmetik untuk perawatan kulit; wangi-wangian untuk penggunaan kosmetik; minyak wangi; krim tabir

surya untuk penggunaan kosmetik; krim rambut; toner untuk wajah tidak mengandung obat; sabun beraroma; sabun non-obat untuk bayi; concealer [kosmetik]; lotion kulit dan tubuh, krim dan minyak untuk penggunaan kosmetik; minyak jarak untuk keperluan kosmetik; body scrub untuk keperluan kosmetik; produk pemutih (kosmetik); shampo rambut; Highlighter krim (kosmetik); colognes, parfum dan kosmetik; sediaan perawatan, perawatan dan kecantikan kulit, kulit kepala dan rambut untuk penggunaan kosmetik; Sabun cream; Cairan penyegar tubuh dengan cara disemprot; sediaan tubuh dan perawatan kecantikan; masker perawatan rambut; gel untuk tubuh (kosmetik); mandi minyak untuk perawatan rambut; produk perawatan rambut, yaitu sampo dan kondisioner; krim kulit untuk keperluan kosmetik; Produk kosmetik dan perawatan kulit; semprotan kulit topikal untuk keperluan kosmetik semprotan kulit topikal untuk melembapkan kulit semprotan kulit topikal untuk memperbaiki makeup tubuh; wewangian untuk kosmetik; minyak wajah; semprotan rambut dan gel rambut; mousse dan gel penataan rambut; sediaan kosmetik perawatan rambut; Sabun Tangan Cair; krim dan lotion kosmetik; body lotion untuk keperluan kosmetik; minyak kosmetik; minyak kosmetik untuk kulit; pensil mata kosmetik; Gel untuk dipakai setelah bercukur untuk keperluan kosmetik; semprotan penata rambut; Minyak yang mudah menguap (Kosmetik); parfum dalam bentuk padat; bubuk gigi untuk keperluan kosmetik; minyak pelindung matahari [kosmetik]; Produk kosmetik; sediaan kosmetika untuk perawatan jerawat; pewangi rambut; lipstik; pewarna rambut dan produk pemutihan; minyak pelembab minyak anti kerut minyak wajah minyak tangan minyak tubuh minyak kaki minyak wangi minyak tubuh berkilau; krim wajah untuk penggunaan kosmetik; tabir surya untuk keperluan kosmetik; tata rias dan pembersih tata rias panggung, film dan televisi (kosmetik teater) terutama untuk TV definisi tinggi; make-up tubuh; salep kulit pelembab [kosmetik]; sabun mandi cair tidak mengandung obat; krim dan gel kosmetik untuk wajah, tangan dan tubuh; Serum anti-penuaan untuk keperluan kosmetik; persiapan untuk perawatan rambut; sediaan lidah buaya untuk keperluan kosmetik; semprotan rambut; pijat lilin untuk keperluan kosmetik; Produk perawatan rambut; sediaan kosmetik tidak mengandung obat untuk penggelapan kulit dan penggelapan kulit yang dilakukan sendiri; sediaan kosmetik untuk perawatan kulit termasuk perawatan pelembab krim pelindung tonik untuk perawatan kulit pengelupas kulit sediaan penyamakan matahari buatan; Kosmetik untuk spa; losion untuk rambut; kosmetik dan sediaan kosmetik; losion kosmetik; sabun cair untuk tangan, wajah dan tubuh; kosmetik untuk bibir; Masker (kosmetik); lotion perawatan matahari untuk keperluan kosmetik; masker kecantikan rambut; Pembersih wajah; Lotion daerah sensitif (kosmetik); sediaan kolagen untuk keperluan kosmetik; cat badan lateks cair untuk keperluan kosmetik; Kosmetik untuk manusia; produk kosmetik untuk mandi; lotion rambut tanpa obat; kondisioner perawatan rambut; Sediaan perawatan matahari untuk keperluan kosmetik; kosmetik fungsional menjadi sediaan perawatan kulit anti-penuaan; susu almond untuk keperluan kosmetik; Sabun pengelupasan untuk keperluan kosmetik; Tanah liat (kosmetik); minyak pelembap minyak anti kerut minyak wajah minyak tangan minyak tubuh minyak kaki minyak wangi; Parfum untuk bayi; Sediaan perawatan kulit dan kosmetik; lotion wajah dan tubuh; lipstik pelembab; krim anti-bintik untuk keperluan kosmetik; perawatan rambut keratin; sediaan perawatan rambut; Bedak muka putih untuk keperluan kosmetik; parfum dalam bentuk bubuk; minyak berjemur [kosmetik]; gel pelembab [kosmetik]; Kapas wajah untuk kosmetik; produk dan sediaan kosmetik perawatan kecantikan; Krim flek (kosmetik); krim pembersih [kosmetik]; lotion kosmetik untuk mengurangi munculnya bintik-bintik dan bintik-bintik penuaan; serum pemutih (kosmetik); glitter tubuh; kit kosmetik; gel menjadi alat bantu penata rambut; pasta wangi untuk keperluan kosmetik; Krim Badan area sensitif (kosmetik); lilin pijat untuk keperluan kosmetik; parfum dalam bentuk gel; kosmetik untuk anak-anak; krim masker tubuh untuk keperluan kosmetik; toner wajah kosmetik; minyak pembersih untuk penggunaan kosmetik; bedak wajah kosmetik; sampo rambut 3-in-1; Lipstik berbentuk pasta; krim kosmetik untuk kulit; sediaan kosmetik untuk perawatan kulit; sediaan kosmetik wajah; gel tubuh dan wajah [kosmetik]; sediaan perawatan wajah tidak mengandung obat; krim kuku untuk keperluan kosmetik; Sabun penghilang bau badan; semprotan kulit topikal untuk keperluan kosmetik; lotion kulit kosmetik; Sabun cair wajah; Kosmetik perpaduan dari powder dan liquid foundation (cushion); minyak-minyak sari kosmetika; parfum dalam bentuk kantung; Spray wajah (kosmetik); krim kosmetik untuk mengencangkan kulit di sekitar mata; Serum pencerah (kosmetik); kristal mandi untuk keperluan kosmetik; minyak after-sun untuk keperluan kosmetik; kosmetik tanpa obat dan sediaan perlengkapan mandi; pembersih tata rias wajah , pembersih kosmetik; Kosmetik untuk perawatan rambut; emolien kulit untuk keperluan kosmetik; sediaan dan perawatan rambut; kertas untuk penggunaan kosmetik; tisu basah untuk keperluan kosmetik; kapas dalam bentuk bola-bola, kuncup, kain, gulungan, penyeka untuk kebutuhan kosmetik; lotion wajah dan tubuh untuk keperluan kosmetik; Esens rambut; lotion untuk keperluan kosmetik; minyak esensial untuk keperluan kosmetik; tisu wajah yang mengandung kosmetik; cat kuku (kosmetik); pomade rambut untuk keperluan kosmetik; Pelembab anti penuaan yang digunakan sebagai kosmetik; pencuci tubuh dan rambut bayi; Kosmetik highlighter; Garis Mata (Eye liner); Kolonye; Minyak untuk pijat; Perona Pipi; Perona mata; Produk perawatan rambut; bedak tubuh; cat kuku; concealer [kosmetik]; deodoran tubuh; deodoran untuk penggunaan pribadi; garam mandi; gel mandi; gel mandi dan mandi; glitter kuku; kit make-up; kondisioner rambut; kosmetik; krim; krim kulit; lipstik; losion; losion untuk kulit; lotion berjemur; lotion wajah dan tubuh; lulur; make-up bedak; maskara; masker kulit; masker wajah; parfum; pelembab bibir; pengkilap bibir; pensil alis; pensil kosmetik; sabun cair bergelembung untuk mandi berendam; sabun cair untuk tangan dan wajah; sabun deodoran; sabun kulit; sabun mandi cair; sabun untuk perawatan tubuh; scrub pengelupasan kulit untuk keperluan kosmetik; scrub wajah; sediaan perawatan rambut; semprotan kamar beraroma; semprotan tubuh beraroma; serum kecantikan; shampo rambut; transfer tato temporer; tubuh gemerlap; wewangian; Minyak bayi; Obat kumur; Pengharum ruangan; Tabir surya yang disemprot; antiperspiran [perlengkapan mandi]; bantalan kapas untuk keperluan kosmetik; batang kapas untuk keperluan kosmetik; bedak bayi; bola kapas untuk keperluan kosmetik; bubuk gigi; bubuk kaki tanpa obat; busa cukur; deodoran; deterjen cucian; deterjen pencuci piring; gel cukur; gel mandi dan mandi; gel untuk gigi; kapas pemupur diresapi dengan sediang untuk menghapus make-up; kondisioner kain; krim cukur; krim tabir surya; krim tangan; losion untuk kulit; losion bayi; lotion tabir surya; lulur; mandi busa bayi; pasta gigi; pelembab bibir; pelembut kain; pembersih jok; penyegar nafas; penyeka kapas untuk keperluan kosmetik; petroleum jelly untuk keperluan kosmetik; sabun cair; sabun cair bergelembung untuk mandi berendam; sabun mandi; salep ruam popok dan lotion tanpa obat; sampo dan kondisioner rambut; sampo untuk bayi; sediaan kosmetika untuk perawatan jerawat; sediaan pembersihan karpet; sediaan pembersihan untuk keperluan rumah tangga; sediaan pemutihan gigi; sediaan perawatan kulit; sediaan untuk membersihkan gigi; tiriskan sediaan pemblokiran; tisu sekali pakai diresapi dengan bahan kimia pembersih atau senyawa untuk kebersihan pribadi; tisu sekali pakai diresapi dengan bahan kimia pembersih atau senyawa untuk keperluan industri dan komersial; tisyu bayi; kit make-up yang terutama terdiri dari fondasi, maskara, blushes, glosses dan lipstik [tidak termasuk kuas dan spons]; bubuk padat untuk compacts [kosmetik]; petroleum jelly untuk keperluan kosmetik; Kain, tisu atau penyeka yang diresapi sediaan kosmetik; emulsi tubuh untuk keperluan kosmetik; sabun cukur; Losion pelembab (kosmetik)===

210 Nomor Permohonan : DID2024119359

540 Etiket

220 Tanggal Penerimaan : 17/11/2024 23:23:16

320 Prioritas :

730 Nama Pemohon : MEGGIE HADIYANTO

Alamat Pemohon : SEDAYU SQUARE BLOK E NO. 10, JL OUTER RING ROAD RT. 012 RW. 002, KEL. CENGKARENG BARAT, KEC. CENGKARENG, JAKARTA BARAT Kota Administrasi Jakarta Barat DKI Jakarta 11730

740 Nama Kuasa :

Alamat Kuasa :

Tipe Merek : Merek Kata dan Lukisan

Nama Referensi Label Merek : M&K SKINCARE + Lukisan

566 Arti Bahasa : Tidak Ada Terjemahan

591 Uraian Warna : GOLD, COKELAT, HITAM, ABU-ABU

511 Kelas Barang/Jasa : 3

510 Uraian Barang/Jasa :

===Sabun mandi; perekat untuk menempelkan bulu mata buatan/tiruan; perekat untuk keperluan kosmetik; Serum Kulit Dengan Asam Hialuronat; sabun mandi cair tidak mengandung obat; hidrator kulit untuk keperluan kosmetik; alis palsu perekat diri; krim anti-penuaan untuk keperluan kosmetik; Krim, gel, lotion, susu dan pelembab setelah matahari; losion untuk tubuh; pencuci tubuh (sabun) bayi; krim pelembab kulit [kosmetik]; Bibit parfum; sabun mandi dalam bentuk cair, padat atau gel; Serum anti-penuaan untuk keperluan kosmetik; sachet parfum; sabun untuk keringat kaki; krim tanning diri [kosmetik]; gel mata untuk keperluan kosmetik; penghapus cat kuku; Hyaluronic serum; toner kulit untuk penggunaan kosmetik; losion; lumpur tubuh untuk tujuan kosmetik; losion untuk rambut; penghitam alis; scrub pengelupasan untuk tangan; losion pemutih kulit wajah; krim pelembab setelah bercukur; lipstik pelindung dari sinar matahari [kosmetik]; Produk perawatan kulit, yaitu serum kulit non-obat, pembersih kulit, krim kulit; scrub krim tubuh; paket masker pengencangan pori digunakan sebagai kosmetik; bulu mata palsu; Toner Pelembab Wajah; scrub pengelupasan kulit untuk keperluan kosmetik; persiapan penghapus cat kuku; serum untuk wajah tidak mengandung obat; sediaan perawatan kulit wajah (kosmetik); Bulu mata buatan; serum jenggot; sediaan kosmetik untuk bulu mata; Sampo; sabun untuk penggunaan pribadi; Vitamin C serum; lulur wajah lulur kaki lulur tangan lulur tubuh; Scrub untuk keperluan kosmetik; minyak biji rosa canina untuk penggunaan kosmetik; sabun pengelupasan untuk wajah; sediaan kolagen untuk keperluan kosmetik; losion pelembab stimulasi non-obat untuk kulit; kosmetik fungsional adalah krim anti-kerut; krim pijat, selain untuk keperluan medis; perekat untuk membubuhkan alis palsu; cat badan lateks cair untuk keperluan kosmetik; krim tubuh beraroma; perhiasan kulit self-adhesive untuk keperluan kosmetik; Scrub bibir; pena cat kuku; sabun cair bergelembung untuk mandi berendam; produk kosmetik untuk mandi; sediaan kosmetik untuk modifikasi kulit dan tubuh plastik simulasi dan kosmetik untuk layanan make up artis; Losion toner untuk wajah tubuh dan tangan; krim setelah dicukur; serum mata; warna alis dalam bentuk pensil dan bubuk; serum penataan rambut; Sabun anti keringat; krim perawatan rambut untuk keperluan kosmetik; bedak wajah ditekan; cat kuku; serum bulumata; sabun tanpa obat; semprotan untuk tubuh yang mengandung wewangian dan sabun yang mengandung wewangian; Serum pengencang kulit; krim bibir; lipstik pelembab; sediaan untuk perawatan bulu mata; krim masker tubuh; transfer dekoratif untuk keperluan kosmetik; krim anti-bintik untuk keperluan kosmetik; losion susu untuk perawatan kulit; krim untuk keperluan kosmetik; Serum leher (kosmetik); lulur kosmetik; Scrub wajah [facial scrub] kosmetik; pena cat kuku remover; krim perlindungan rambut, non-obat; Produk kosmetik untuk perawatan kulit; sediaan kosmetik untuk pengeringan cat kuku; krim tabir surya untuk penggunaan kosmetik; krim rambut; krim mata untuk keperluan kosmetik; kosmetik alis; kosmetik yang mengandung vitamin; kosmetik; toner untuk keperluan kosmetik; sabun non-obat untuk bayi; serum pemutih (kosmetik); penyeka kapas untuk keperluan kosmetik; Warna alis; sabun almond; membersihkan dan melembabkan krim, minyak, lotion dan preparat; sabun krim; perekat untuk membubuhkan bulu mata palsu; alis palsu; kosmetik bibir; krim pembersih; kit tata rias yang terdiri dari maskara dan alat untuk mempertegas garis mata, gel alis, bubuk alis, pensil alis; Bulu mata palsu untuk ekstensi; krim kecantikan balm; serum wajah; maskara rambut; krim anti-iritasi [untuk keperluan kosmetik]; pomades untuk keperluan kosmetik; Cat alis; Sabun mandi, deodoran; sediaan kosmetik untuk mandi; Bulu mata rambut asli; toner wajah; masker scrub pemurnian mendalam; Serum kecantikan (kosmetik); serum kecantikan; krim malam; produk perawatan rambut, yaitu sampo dan kondisioner; Sabun jerawat; Bulu mata palsu untuk ekstensi bulu mata; kit perawatan kuku terdiri dari cat kuku, penghapus cat kuku dan kuku palsu; sabun wangi; bedak wajah kosmetik; lotion pengencang untuk wajah, tubuh dan tangan untuk keperluan kosmetik; Produk kosmetik dan perawatan kulit; serum kulit tanpa obat untuk wajah; Penguat kuku dan pembersih cat kuku; lulur; make-up dasar bedak; sabun lidah buaya; sabun untuk kulit; Sabun penghilang bau badan; kit kosmetik yang terdiri dari makeup; Sabun kosmetik; penggosok (scrub) wajah tidak mengandung obat; Sabun cair wajah; krim dan lotion kosmetik; krim kulit tabir surya; sabun cair untuk mandi; sampo untuk rambut manusia; sabun non-obat untuk wajah; toner untuk penggunaan kosmetik; produk kosmetik dalam bentuk aerosol untuk perawatan kulit; scrub pengelupasan untuk tubuh; Lipstik cair; Krim pembersih (kosmetik); Pembersih wajah (kosmetik); sabun mandi cair; Serum jerawat; masker kulit berbentuk losion dan semprotan; Vitamin rambut; Serum Mata (kosmetik); Highlighter wajah kosmetik; Produk kosmetik; Toner wajah (kosmetik); Garis Mata (Eye liner); Kolonye; Minyak untuk pijat; Perona Pipi; Perona mata; Produk perawatan rambut; bedak tubuh; cat kuku; concealer [kosmetik]; deodoran tubuh; deodoran untuk penggunaan pribadi; garam mandi; gel mandi; gel mandi dan mandi; glitter kuku; kit make-up; kondisioner rambut; kosmetik; krim; krim kulit; lipstik; losion; losion untuk kulit; lotion berjemur; lotion wajah dan tubuh; lulur; make-up bedak; maskara; masker kulit; masker wajah; parfum; pelembab bibir; pengkilap bibir; pensil alis; pensil kosmetik; sabun cair bergelembung untuk mandi berendam; sabun cair untuk tangan dan wajah; sabun deodoran; sabun kulit; sabun mandi cair; sabun untuk perawatan tubuh; scrub pengelupasan kulit untuk keperluan kosmetik; scrub wajah; sediaan perawatan rambut; semprotan kamar beraroma; semprotan tubuh beraroma; serum kecantikan; shampo rambut; transfer tato temporer; tubuh gemerlap; wewangian; Minyak bayi; Obat kumur; Pengharum ruangan; Tabir surya yang disemprot; antiperspiran [perlengkapan mandi]; bantalan kapas untuk keperluan kosmetik; batang kapas untuk keperluan kosmetik; bedak bayi; bola kapas untuk keperluan kosmetik; bubuk gigi; bubuk kaki tanpa obat; busa

cukur; deodoran; deterjen cucian; deterjen pencuci piring; gel cukur; gel mandi dan mandi; gel untuk gigi; kapas pemupur diresapi dengan sediang untuk menghapus make-up; kondisioner kain; krim cukur; krim tabir surya; krim tangan; losion untuk kulit; losion bayi; lotion tabir surya; lulur; mandi busa bayi; pasta gigi; pelembab bibir; pelembut kain; pembersih jok; penyegar nafas; penyeka kapas untuk keperluan kosmetik; petroleum jelly untuk keperluan kosmetik; sabun cair; sabun cair bergelembung untuk mandi berendam; sabun mandi; salep ruam popok dan lotion tanpa obat; sampo dan kondisioner rambut; sampo untuk bayi; sediaan kosmetika untuk perawatan jerawat; sediaan pembersihan karpet; sediaan pembersihan untuk keperluan rumah tangga; sediaan pemutihan gigi; sediaan perawatan kulit; sediaan untuk membersihkan gigi; tiriskan sediaan pemblokiran; tisu sekali pakai diresapi dengan bahan kimia pembersih atau senyawa untuk kebersihan pribadi; tisu sekali pakai diresapi dengan bahan kimia pembersih atau senyawa untuk keperluan industri dan komersial; tisyu bayi; maskara; lipstik; sabun cukur; toner kulit; bedak===

210	Nomor Permohonan	:	DID2024119888	540	Etiket
220	Tanggal Penerimaan	:	18/11/2024 19:25:51		
320	Prioritas	:			
730	Nama Pemohon	:			
	Alamat Pemohon	:	Robby Mustari Perum Bumi Puspa Kencana Blok I No, Rt. 002 Rw. 000 Kel. Gedong Meneng Kec. Rajabasa Kota Bandar Lampung Lampung 35145		
740	Nama Kuasa	:			
	Alamat Kuasa	:			
	Tipe Merek	:	Merek Kata dan Lukisan		
	Nama Referensi Label Merek	:	CAPRICE PERFUMERIE + LOGO		
566	Arti Bahasa	:	Tidak Ada Terjemahan		
591	Uraian Warna	:	PUTIH, BIRU, HITAM		
511	Kelas Barang/Jasa	:	3		
510	Uraian Barang/Jasa	:	===parfum, eau de Cologne dan aftershaves; wewangian untuk kosmetik; Pewangi pakaian; wewangian, wewangian dan dupa; wewangian alami; minyak parfum; minyak wangi; wewangian, minyak atsiri, kosmetik tanpa obat, lotion rambut tanpa obat; Parfum tubuh yang disemprotkan; parfum dalam bentuk kantung; wewangian dan wangi-wangian; parfum termasuk parfum rumah tangga; krim wangi; wangi-wangian; parfum; wewangian, minyak esensial; deodoran tubuh [wewangian]; pasta wangi untuk keperluan kosmetik; parfum air wangi; minyak untuk parfum dan aroma; Parfum untuk helm; parfum dan cologne; wewangian dan wewangian; Parfum, eau de toilette; parfum dalam bentuk padat; deodoran untuk penggunaan pribadi [wewangian]; colognes, parfum dan kosmetik; Pengharum ruangan yang disemprotkan; bahan parfum dan perasa/aroma; lotion wangi [sediaan toilet]; parfum untuk keperluan industri; krim wangi untuk keperluan kosmetik; semprotan untuk tubuh yang mengandung wewangian dan sabun yang mengandung wewangian; parfum cair; wewangian dicampur; produk wewangian; bubuk bedak wangi untuk keperluan kosmetik; bubuk wangi untuk keperluan kosmetik; wewangian, minyak esensial, kosmetik, lotion rambut; wewangian, wewangian dan dupa, selain parfum untuk penggunaan pribadi; parfum ruangan dalam bentuk spray; sabun wangi; parfum dalam bentuk bubuk===		

210	Nomor Permohonan	:	DID2024119934	540	Etiket
220	Tanggal Penerimaan	:	18/11/2024 23:14:00		
320	Prioritas	:			
730	Nama Pemohon	:	CHEN, CHONGKUI		
	Alamat Pemohon	:	Guangdong, China China		
740	Nama Kuasa	:	Dedi Sutanto S.H		
	Alamat Kuasa	:	Jalan Palem Ratu IX No. 8 RT. 007 RW. 003 Desa Bencongan		
	Tipe Merek	:	Merek Kata dan Lukisan		
	Nama Referensi Label Merek	:	AOPOKA + LOGO A		
566	Arti Bahasa	:	Sebuah Penamaan		
591	Uraian Warna	:	Hitam, Silver, Abu Abu dan Putih		
511	Kelas Barang/Jasa	:	3		
510	Uraian Barang/Jasa	:	===Toner (cairan penyegar wajah) kosmetik; tata rias dan pembersih tata rias panggung, film dan televisi (kosmetik teater) terutama untuk TV definisi tinggi; Pewangi badan (kosmetik); Kapas wajah untuk kosmetik; ekstrak herbal untuk keperluan kosmetik; krim wajah untuk keperluan kosmetik; Produk kosmetik untuk perawatan kulit; lotion tabir surya untuk keperluan kosmetik; produk perawatan bibir (kosmetik); produk dan sediaan kosmetik perawatan kecantikan; krim tabir surya untuk penggunaan kosmetik; krim anti-penuaan untuk keperluan kosmetik; wewangian, minyak atsiri, kosmetik tanpa obat, lotion rambut tanpa obat; sediaan kosmetik tanpa busa; krim tanning diri [kosmetik]; Sediaan kosmetik untuk kebersihan dan		

perawatan kecantikan; Masker wajah (kosmetik); sediaan kosmetik untuk melindungi dari sengatan matahari; lotion perawatan rambut untuk keperluan kosmetik; bubuk glitter kosmetik; toner wajah kosmetik; kosmetik fungsional menjadi sediaan penyamakan matahari; sediaan perawatan rambut tanpa obat untuk keperluan kosmetik; kosmetik dan sediaan kosmetik; sediaan kosmetik anti-penuaan; lipstik pelindung dari sinar matahari [kosmetik]; Serum kecantikan (kosmetik); sediaan kosmetik yang digunakan untuk pengelupasan sel-sel kulit mati diwajah; Masker untuk kulit sebagai penggunaan kosmetik; patch jerawat kosmetik; krim kulit untuk keperluan kosmetik; Krim pemutih kulit untuk keperluan kosmetik; masker wajah kosmetik; pensil kosmetik; sediaan kosmetik perawatan rambut; krim kosmetik untuk mengencangkan kulit; bantalan pembersih diresapi dengan kosmetik; lotion kulit kosmetik; Sabun kosmetik; krim dan lotion kosmetik; body lotion untuk keperluan kosmetik; Pelembab mata untuk penggunaan kosmetik; masker wajah untuk penggunaan kosmetik; pensil mata kosmetik; semprotan wajah semprotan perbaikan makeup wajah semprotan pengatur makeup wajah semprotan penyegar wajah semprotan pendingin wajah untuk keperluan kosmetik; sediaan perawatan wajah kosmetik; pembersih tata rias wajah , pembersih kosmetik; kosmetik dan make-up; produk perawatan kulit kosmetik; Masker untuk tubuh sebagai penggunaan kosmetik; krim kulit yang adil untuk keperluan kosmetik; kosmetik untuk pemakaian di rambut; Sediaan perawatan kulit dan kosmetik; pomade rambut untuk keperluan kosmetik; Pelembab anti penuaan yang digunakan sebagai kosmetik; kosmetik untuk kuku; gel kosmetik; gel pelembab [kosmetik]===

---

210 Nomor Permohonan : DID2024119933 540 Etiket
220 Tanggal Penerimaan : 18/11/2024 23:10:01
320 Prioritas :
730 Nama Pemohon : CHEN, CHONGKUI
Alamat Pemohon : Guangdong, China China
740 Nama Kuasa : Dedi Sutanto S.H
Alamat Kuasa : Jalan Palem Ratu IX No. 8 RT. 007 RW. 003 Desa Bencongan

Tipe Merek : Merek Kata dan Lukisan
Nama Referensi Label Merek : SELINE GIRL + LOGO SG
566 Arti Bahasa : Sebuah Penamaan
591 Uraian Warna : Hitam, Silver, Abu Abu dan Putih
511 Kelas Barang/Jasa : 3
510 Uraian Barang/Jasa : ===Toner (cairan penyegar wajah) kosmetik; Pewangi badan (kosmetik); ekstrak herbal untuk keperluan kosmetik; krim wajah untuk keperluan kosmetik; Produk kosmetik untuk perawatan kulit; lotion tabir surya untuk keperluan kosmetik; produk perawatan bibir (kosmetik); produk dan sediaan kosmetik perawatan kecantikan; krim tabir surya untuk penggunaan kosmetik; krim anti-penuaan untuk keperluan kosmetik; wewangian, minyak atsiri, kosmetik tanpa obat, lotion rambut tanpa obat; sediaan kosmetik tanpa busa; krim tanning diri [kosmetik]; masker kosmetik; masker wajah [kosmetik]; Sediaan kosmetik untuk kebersihan dan perawatan kecantikan; Masker wajah (kosmetik); sediaan kosmetik tidak mengandung obat untuk penggelapan kulit dan penggelapan kulit yang dilakukan sendiri; sediaan kosmetik untuk melindungi dari sengatan matahari; minyak tubuh untuk keperluan kosmetik; lotion perawatan rambut untuk keperluan kosmetik; bubuk glitter kosmetik; toner wajah kosmetik; Kosmetik untuk spa; kosmetik fungsional menjadi sediaan penyamakan matahari; sediaan perawatan rambut tanpa obat untuk keperluan kosmetik; kosmetik dan sediaan kosmetik; sediaan kosmetik anti-penuaan; lipstik pelindung dari sinar matahari [kosmetik]; kosmetik dalam bentuk bubuk; Minyak, krim, losion, gel, dan semprotan kosmetik; Serum kecantikan (kosmetik); sediaan kosmetik yang digunakan untuk pengelupasan sel-sel kulit mati diwajah; Masker untuk kulit sebagai penggunaan kosmetik; krim kulit untuk keperluan kosmetik; patch jerawat kosmetik; Krim pemutih kulit untuk keperluan kosmetik; masker wajah kosmetik; pensil kosmetik; sediaan kosmetik perawatan rambut; krim kosmetik untuk mengencangkan kulit; semprotan yang mendinginkan untuk keperluan kosmetik; lotion kulit kosmetik; Sabun kosmetik; krim dan lotion kosmetik; body lotion untuk keperluan kosmetik; Pelembab mata untuk penggunaan kosmetik; pensil mata kosmetik; semprotan wajah semprotan perbaikan makeup wajah semprotan pengatur makeup wajah semprotan penyegar wajah semprotan pendingin wajah untuk keperluan kosmetik; Gel kulit untuk penggunaan kosmetik; sediaan perawatan wajah kosmetik; pembersih tata rias wajah , pembersih kosmetik; produk perawatan kulit kosmetik; kosmetik dan make-up; Masker untuk tubuh sebagai penggunaan kosmetik; minyak pelindung matahari [kosmetik]; krim kulit yang adil untuk keperluan kosmetik; body butter untuk keperluan kosmetik; kosmetik untuk pemakaian di rambut; Sediaan perawatan kulit dan kosmetik; Krim pijat padat untuk keperluan kosmetik; pomade rambut untuk keperluan kosmetik; Pelembab anti penuaan yang digunakan sebagai kosmetik; Air penyegar wajah (untuk keperluan kosmetik); kosmetik untuk kuku; gel kosmetik; gel pelembab [kosmetik]===

---

210 Nomor Permohonan : DID2024119897 540 Etiket
220 Tanggal Penerimaan : 18/11/2024 20:06:26
320 Prioritas :
730 Nama Pemohon : A.R.K. PERFUMES AND COSMETICS TRADING L.L.C
Alamat Pemohon : United Arab Emirates, Dubai United Arab Emirates

740 Nama Kuasa : Ryan Hartono S.E., S.H.
Alamat Kuasa : Jalan Utan Kayu Raya No. 65 Jakarta Timur

RAYHAAN
EAU DE PARFUM

Tipe Merek : Merek Kata dan Lukisan
Nama Referensi Label Merek : RAYHAAN EAU DE PARFUM
566 Arti Bahasa : Tidak Ada Terjemahan
591 Uraian Warna : HITAM DAN PUTIH
511 Kelas Barang/Jasa : 3
510 Uraian Barang/Jasa :

===Pembersih Wajah [Cleanser]; Pewangi badan (kosmetik); Pewangi pakaian; masker tangan untuk perawatan kulit; esens pemutih; Esensi untuk keperluan kosmetik; eau de parfum; minyak kasturi [wewangian]; pasta gigi tanpa obat; Perangkat dan set hadiah yang berisi produk dan sediaan perawatan kulit dan perawatan tubuh; pencuci tubuh (sabun) bayi; sabun toilet wangi; minyak esensial yang berasal dari tumbuhan; deterjen; pasta pemutih gigi; Gel untuk keperluan kosmetik; sediaan eksfoliasi tanpa obat untuk perawatan kulit dan rambut; sachet parfum; semprotan pelindung panas untuk rambut; cairan rokok elektronik terdiri dari perasa menjadi minyak esensial, digunakan untuk mengisi ulang kartrid rokok elektronik; sediaan tanpa obat untuk perawatan kulit, rambut dan kulit kepala; penghilang warna rambut; krim tubuh kosmetik; make-up mengeluarkan susu, gel, lotion dan krim; bilas warna untuk rambut; ginseng mengklarifikasi masker wajah pemolesan; Krim pelurusan rambut; lotion perawatan kulit kosmetik; Masker wajah (kosmetik); make-up bedak; cairan pembersih; gel penata rambut; kain diresapi dengan deterjen untuk dibersihkan; Sediaan-sediaan kosmetik untuk perawatan kulit; pembersih semprot untuk digunakan pada tekstil; eau de parfume; Sampo rambut 3-in-1; sediaan perawatan rambut tanpa obat untuk keperluan kosmetik; tablet pasta gigi padat; Pundi berisi bunga, buah, dan rempah kering yang sudah diberikan wewangian; sabun pelana; minyak non-obat; Deterjen cair standar; gel pemutih gigi; parfum cair; Sediaan kosmetik untuk kuku; pelembut kain untuk penggunaan binatu; pemutih gigi berbentuk pena; pasta gigi; produk dan sediaan yang tidak mengandung obat-obatan untuk merawat mulut dan gigi; sampo perawatan rambut; sediaan perawatan kulit wajah (kosmetik); Lak rambut; kosmetik dan sediaan perawatan pribadi; sediaan untuk membersihkan gigi; Pencuci tangan dengan bahan dasar sabun yang tidak mengandung obat-obatan; garam mandi untuk keperluan kosmetik; bubuk sabun; kondisioner kain; minyak melati; kosmetik alami; perawatan rambut dan sediaan pembersihan; sediaan kosmetik untuk pemeliharaan kulit dan perawatan kulit; lotion pelindung rambut; minyak parfum; sabun non-obat untuk tangan; Produk penataan rambut; Parfum tubuh yang disemprotkan; minyak esensial aromatik; kain yang diresapi sediaan pembersih; Wewangian untuk penggunaan rumah tangga; sediaan kosmetik untuk modifikasi kulit dan tubuh plastik simulasi dan kosmetik untuk layanan make up artis; Kosmetik fungsional; amonia [alkali atsiri] [deterjen]; primer make-up; Produk perawatan kulit dan kecantikan non-obat; Produk non-obat untuk perawatan kulit; minyak tubuh; make-up mengeluarkan susu; tisu diresapi dengan sediaan menghilangkan make-up; Pembersih anti-penuaan; Krim untuk keperluan kosmetik; krim pemutih gigi; stik untuk menyebarkan aroma; batang kondisioner rambut padat; pemutih rambut; bubuk gigi dibasahi; deodoran untuk penggunaan pribadi [wewangian]; Sabun Kecantikan (kosmetik); kain pembersih, debu atau pemolesan diresapi; vanillin sintetis [wewangian]; sabun batangan untuk toilet; bahan parfum dan perasa/aroma; krim pengencang [kosmetik]; sediaan kosmetik untuk tata rias artis khususnya sediaan untuk kulit, rambut dan untuk pewarnaan gigi; make-up dijual dalam bentuk compact; deodoran untuk perawatan tubuh; sediaan untuk membersihkan, merawat dan memperindah kulit, kulit kepala dan rambut; sediaan pembersih wajah; kosmetik dekoratif [make-up]; esensi yang dapat dimakan untuk bahan makanan [minyak esensial]; Krim dan losion perawatan kulit yang tidak mengandung obat; bubuk bedak wangi untuk keperluan kosmetik; sabun non-obat; sabun wajah; baju-baju bayi yang diresapi; Toner (cairan penyegar wajah) kosmetik; sediaan perawatan rambut, bukan untuk keperluan medis; Sediaan kosmetik untuk kulit wajah; kayu wangi; bantalan diresapi dengan sediaan melepas make-up; Sabun {bukan untuk keperluan pribadi}; minyak esensial untuk penggunaan aromaterapi; Sediaan pembersih serba guna; sabun deterjen; sediaan rias rambut kosmetik; sediaan-sediaan pewangi udara untuk kamar mandi dan kamar kecil; esens kayu putih [minyak esensial]; agen pencuci untuk tekstil; paket masker untuk keperluan kosmetik; Penyegar lemari pakaian; sabun mandi; sabun batang; kosmetik; gel, semprotan, mousses dan balsem untuk penataan rambut dan perawatan rambut; wewangian; wewangian untuk keperluan rumah tangga; sediaan pembersihan dan pemolesan; kosmetik yang digunakan sebagai sediaan perawatan kulit; sampo; pemelihara rambut untuk keperluan kosmetik; sampo dan kondisioner; mint untuk wewangian; Sediaan kosmetik untuk kebersihan dan perawatan kecantikan; sampo tanpa obat; pacar [pewarna kosmetik]; produk pembersih rumah tangga; sampo ketombe tanpa obat; Sediaan pemeliharaan gigi; pewarna kosmetik; sediaan perawatan kulit, mata, bibir dan kuku (tidak mengandung obat); Sediaan perawatan kulit non-obat, yaitu, lotion; Sabun mandi, deodoran; sediaan gigi non-obat untuk kucing; sediaan pengeritingan rambut dan pengaturan rambut; minyak esensial untuk penggunaan pribadi; sabun cair yang digunakan untuk mencuci kaki; lotion restorasi rambut tanpa obat; Cairan harum untuk tubuh; sabun wangi; Sabun untuk membersihkan payudara; sediaan gigi non-obat untuk anjing; Pelembut kain untuk barang-barang keperluan bayi; sediaan untuk perawatan kulit kepala dan rambut; Lotion perawatan kulit dan preparat anti penuaan; pembersihan, pemolesan, sediaan degreasing dan abrasif; sabun lidah buaya; semprotan deodoran feminin; pelembab rambut; sediaan pemolesan; Busa rambut; kosmetik dekoratif; Pelembab Leher (kosmetik); Produk perawatan kulit dalam bentuk semprotan; parfum termasuk parfum rumah tangga; krim wangi; barang-barang toilet (toilet articles), yaitu, sabun dan air toilet; semprotan wajah semprotan perbaikan makeup wajah semprotan pengatur makeup wajah semprotan penyegar wajah semprotan pendingin wajah untuk keperluan kosmetik; produk kosmetik dalam bentuk aerosol untuk perawatan kulit; kosmetik dan make-up; Susu untuk perawatan kulit; gel pemutihan gigi; ambergris [parfum]; strip lilin untuk menghilangkan rambut tubuh; pembersih karang gigi (tidak mengandung obat); sediaan pemutih; aromatik [minyak esensial]; Sipat (Kosmetik); sediaan pembersihan lantai; sediaan perawatan kulit, yaitu pengelupas sel kulit; semir gigi; ekstrak bunga [parfum]; larutan pembersih untuk peralatan sterilisasi ultrasonik gigi; make-up untuk wajah dan tubuh; sabun tidak mengandung obat untuk penggunaan pribadi dalam bentuk cair, padat dan gel; minyak memperbaiki rambut; pewarna Rambut; pewarna rambut; sachet untuk linen wangi; minyak esensial sebagai pewangi untuk keperluan binatu; sabun tidak mengandung obat untuk penggunaan pribadi; Esens and minyak yang mudah menguap; sediaan kosmetik untuk rambut dan kulit kepala; Parfum laundry; eau de toilette; sediaan berjemur [kosmetik]; pembilasan rambut untuk keperluan kosmetik; lotion rambut kosmetik; sabun cair yang digunakan untuk mandi kaki; lotion aromaterapi; anti keringat (pembersih badan); susu pembersih untuk perawatan kulit; sabun mandi dalam bentuk cair, padat atau gel; esens perawatan kulit non-medis; parfum dan air toilet; sediaan hiasan rambut [sediaan highlight];

perasa menjadi minyak esensial, untuk digunakan dalam rokok elektronik; Sediaan untuk memoles gigi (bukan untuk medis); parfum dan cologne; Bedak wajah untuk keperluan kosmetik; lotion perawatan rambut; sabun cair; minyak mandi untuk keperluan kosmetik; Produk perawatan kulit; esens tubuh; perasa makanan disiapkan dari minyak esensial; Pewarna dan cat rambut; Kosmetik berwarna untuk anak-anak; sabun tubuh tanpa obat; sabun tubuh; dasar untuk parfum bunga; Sabun mandi untuk hewan peliharaan; Tapal gigi; sediaan kosmetik untuk berjemur; sediaan kosmetik untuk pembaruan kulit; sediaan pemutihan untuk keperluan kosmetik; wewangian dicampur; sediaan untuk membersihkan gigi palsu; menghapus kerutan sediaan perawatan kulit; gel pasta gigi; sediaan kosmetik untuk bulu mata; Sampo; pemolesan pemerah pipi; sabun untuk penggunaan pribadi; esensi halus/esens yang mudah menguap untuk keperluan kosmetik, yaitu esensi badian; Scrub untuk keperluan kosmetik; sediaan dan produk perawatan kulit [kosmetik dan tidak mengandung obat-obatan]; sabun pengelupasan untuk wajah; sabun cair untuk tangan dan wajah; wewangian alami; sediaan perawatan kulit; Cairan Esensi; deodoran roll-on; esens untuk kulit; tisu yang diresapi dengan pembersih kulit; air linen beraroma; sediaan fumigasi [parfum]; sabun cair bergelembung untuk mandi berendam; air wangi; minyak rambut; sampo rambut dan tubuh; minyak aromatik untuk mandi; Sabun anti keringat; bubuk bedak wangi; sachet wangi; Tissue wangi basah; wewangian dan wewangian; minyak esensial untuk digunakan dalam proses pembuatan; sediaan menghapus make-up; sediaan penghapus make-up; glitter untuk keperluan kosmetik; Cairan untuk menyetrika untuk digunakan dengan mesin penguap pakaian; sabun kosmetik; sabun tanpa obat; kosmetik untuk pemakaian di rambut; sabun cair untuk mencuci piring; Kosmetik untuk perawatan kulit dan rambut; sediaan perawatan kulit, bukan untuk keperluan medis; sediaan pembersihan kulit tanpa obat; masker mata untuk keperluan kosmetik; sabun krim tubuh; aromatik untuk keperluan rumah tangga; sediaan-sediaan perawatan gigi; Bantal mata mengandung pengharum; minyak mawar untuk keperluan kosmetik; Sediaan pembersihan, pemolesan, penggosok dan abrasif; mousses menjadi alat bantu penata rambut; lulur kosmetik; Sediaan untuk pengharum/pewangi udara; produk wewangian yaitu kolonye; Pewangi dan produk pewangi untuk penggunaan pribadi; Sediaan kondisioner untuk rambut; krim perlindungan rambut, non-obat; deodoran; butiran penggosok badan, butiran penggosok wajah; losion pelembab kulit [kosmetik]; minyak-minyak perawatan kulit; minyak almond; esensi yang dapat dimakan untuk bahan makanan [zat eterik]; parfum; wewangian, minyak esensial; Sediaan mencuci pakaian dan tekstil menggunakan tangan; sabun almond; Sediaan perawatan kulit non-obat, yaitu, krim, lotion, gel, toner, pembersih dan pengelupas sel kulit; parfum air wangi; sabun krim; sediaan untuk pengeritingan rambut permanen; sabun untuk bahan kulit; Pelicin pakaian; sabun cuci tangan; Sabun mandi dalam bentuk cair, padat atau gel tidak mengandung obat; Sabun Batang; penyedap untuk minuman [minyak esensial]; minyak mandi dan garam mandi; sabun tanpa air; pemutih gigi (strip dan pasta); Sediaan cucian pemutihan; perasa kue [minyak esensial]; Kain Penggosok; pengkilap rambut; Lotion kulit kering (kosmetik); deterjen cucian; Pelembut pakaian; minyak esensial untuk keperluan industri; sachet bunga rampai untuk dimasukkan dalam bantal aromaterapi; dasar bedak (kosmetik); sediaan kosmetik yang digunakan untuk pengelupasan sel-sel kulit mati diwajah; kain diresapi untuk pemolesan; wewangian, minyak esensial, kosmetik, lotion rambut; sediaan kosmetik untuk kulit kering selama kehamilan; Sabun jerawat; masker kecantikan, sediaan perawatan kulit wajah (facial packs); Highlighter bubuk (kosmetik); produk untuk perawatan kulit berbentuk cairan; sediaan make-up untuk wajah dan tubuh; sampo rambut; make-up [kosmetik]; Aromaterapi, bukan untuk penggunaan medis; bantalan pembersih diresapi dengan kosmetik; krim pemoles; Aromatik diffuser; sediaan-sediaan kosmetik rias rambut; Sabun kosmetik; Toner wajah [kosmetik]; pasta gigi cair; sabun cair untuk mandi; Gel pembersih kulit; minyak esensial alami; sediaan pemolesan, penggerusan dan abrasif; sabun mandi [untuk manusia]; Pemutih pakaian; sabun non-obat untuk wajah; sampo dan kondisioner rambut; ekstrak aromatik; emulsi, gel dan lotion untuk perawatan kulit; sabun mandi cair; Kumur gigi yang tidak mengandung obat; sampo dan kondisioner untuk digunakan pada rambut; sediaan untuk mencuci pakaian; Maker wajah (Kosmetik); Parfum, eau de toilette; gel rambut dan mousse rambut; minyak, losion dan susu semua untuk keperluan kosmetik dan alat rias/pembersih badan untuk kuku, rambut dan kulit; Vitamin rambut; sabun-sabun; Sabun dengan bahan dasar Herbal Oil (kosmetik); sediaan perawatan kulit [kosmetik]; parfum untuk keperluan industri; gel pelindung rambut; Krim sabun yang tidak mengandung obat untuk digunakan dalam mencuci; susu pembersih wajah; semprotan tubuh beraroma; Sabun; sediaan perawatan kulit anti-penuaan; Toner wajah (kosmetik); krim perawatan rambut; Air penyegar wajah (untuk keperluan kosmetik); gel kosmetik; sediaan pemutih gigi; Cologne bayi; Pewarna untuk rambut, sampo; semprotan tubuh untuk keperluan kosmetik; glasir rambut; sediaan-sediaan kosmetik untuk tata rias artis khususnya sediaan-sediaan untuk kulit, rambut dan untuk pewarnaan gigi; pembersih pakaian selam; Krim lulur badan [Cream-body scrub] kosmetik; sampo untuk bayi; terpene [minyak esensial]; serum kulit (kosmetik); pembersih saluran kaustik; produk perawatan untuk melindungi rambut; wewangian, minyak atsiri, kosmetik tanpa obat, lotion rambut tanpa obat; kit kosmetik yang terdiri dari perawatan kulit; Bibit parfum; pembersih kulit; sabun untuk keringat kaki; pengatur tekstur rambut; krim obat menghilangkan rambut; minyak untuk parfum dan aroma; perasa untuk minuman [minyak esensial]; batu keramik beraroma; wewangian untuk penggunaan pribadi; bantalan kapas untuk menghilangkan make-up; emolien rambut untuk keperluan kosmetik; ekstrak untuk parfum; lotion perawatan rambut untuk keperluan kosmetik; minyak lavender untuk penggunaan kosmetik; tisu diresapi dengan minyak esensial, untuk penggunaan kosmetik; strip pemutih gigi; cairan rokok elektronik terdiri dari perasa menjadi minyak esensial; Krim kulit kering (kosmetik); Losion perawatan kulit; Produk perawatan kulit, yaitu serum kulit non-obat, pembersih kulit, krim kulit; lipstik pelindung dari sinar matahari [kosmetik]; bubuk pasta gigi; sampo karpet; sabun batangan; Minyak, krim, losion, gel, dan semprotan kosmetik; pasta gigi dalam bentuk kue lunak; sabun kulit; Produk Perawatan Kulit (Kosmetik); minyak rambut kemiri; scrub pengelupasan kulit untuk keperluan kosmetik; masker wajah kosmetik; parfum, eau de Cologne dan aftershaves; masker rambut dan kulit kepala; sabun wajah tanpa obat; Krim perawatan kulit selain untuk keperluan medis; kerucut pinus beraroma; Losion menghapus make-up; Sabun, sabun mandi, sediaan untuk mandi shower dan mandi, jel untuk mandi shower, minyak untuk mandi, busa untuk mandi, sabun batang dan sabun tangan cair; minyak esensial kayu putih untuk digunakan dalam aromaterapi; Pelembut kain konsentrat; krim tubuh beraroma; minyak esensial untuk penggunaan rumah tangga; sediaan untuk menghilangkan warna rambut; Krim wajah (kosmetik); minyak pelembap minyak anti kerut minyak wajah minyak tangan minyak tubuh minyak kaki minyak wangi minyak shimmer tubuh; pewangi nafas dalam bentuk kunyah yang terbuat dari ekstrak kayu birch; lilin leleh [sediaan wewangian]; pewarna lotion untuk rambut; pensil make-up; pembilasan rambut [kondisioner sampo]; produk perawatan kulit kosmetik; esensi mint [minyak esensial]; sediaan perawatan kulit, yaitu sabun mandi, losion, krim dan sampo; serum penataan rambut; pemelihara rambut; aroma diffuser buluh udara; Sediaan kosmetik untuk perawatan pribadi, yaitu kultur mikroorganisme tidak hidup; perasa menjadi minyak esensial, untuk tembakau; bubuk gigi; deodoran, anti keringat dan spray untuk ketiak untuk penggunaan pribadi; sabun untuk penggunaan rumah tangga; Senyawa wewangian; body shimmer lotion; sediaan penataan rambut; deodoran tubuh; Deterjen bayi; pelembut kain; semprotan untuk tubuh yang mengandung wewangian dan sabun yang mengandung wewangian; semprotan tubuh digunakan sebagai deodoran pribadi dan wewangian; isi ulang aroma untuk reed diffusers; sabun antiperspirant; Sediaan Pembersih Kulit (kosmetik); minyak aromaterapi; pensil untuk keperluan memutihkan gigi; kosmetik untuk kuku; losion susu untuk perawatan kulit; minyak esensial untuk digunakan dalam pembuatan produk

beraroma; pembersih rem; mousse perawatan kulit; gel pelembab kulit [kosmetik]; sediaan untuk perlengkapan mandi (toilet preparations) yang tidak mengandung obat, yaitu, sabun; lotion pembersih kulit; kosmetik untuk pembersih tubuh; pembilas gigi; Krim pelembab kulit beraroma; bubuk pencuci rambut; Scrub wajah [facial scrub] kosmetik; pasta gigi dalam bentuk permen karet; krim, minyak, lotion, semprotan, pensil dan balsem untuk keperluan kosmetik; Produk kosmetik untuk perawatan kulit; sediaan kosmetik untuk pengeringan cat kuku; susu wajah dan lotion; wangi-wangian untuk penggunaan kosmetik; Sabun Pembersih Sepatu; minyak wangi; krim rambut; sediaan untuk mengecat rambut; sabun beraroma; sabun non-obat untuk bayi; pemoles bibir; kondisioner sampo; minyak atsiri citron; Sabun dalam bentuk cair; ionone [wewangian]; deodoran tubuh [wewangian]; Bubuk sampo; Tisu yang diresapi dengan wangi-wangian; Sabun untuk keperluan binatu; basis untuk make-up; minyak jarak untuk keperluan kosmetik; pomanders [zat aromatik]; aromatik untuk wewangian; krim pembersih; shampo rambut; Highlighter krim (kosmetik); colognes, parfum dan kosmetik; minyak parfum untuk pembuatan preparat kosmetik; Sabun Cuci Piring; Sabun Mandi; Sabun cream; sabun loofah; pelicin dan pengharum pakaian yang akan di setrika; pencerah rambut; minyak aromatik; esensi badian; bubuk pewangi anti bau badan; semprotan antistatik untuk pakaian; pembersihan, pemolesan dan cairan abrasif untuk keperluan umum dan serbuk; amber [parfum]; Persiapan toiletry non medis, pasta gigi; gel untuk tubuh (kosmetik); sediaan gigi non-obat untuk hewan peliharaan; Pasta gigi dan obat kumur; minyak esensial; Sediaan-sediaan dan losion untuk perawatan kulit dan rambut, tidak mengandung obat; produk perawatan rambut, yaitu sampo dan kondisioner; kondisioner rambut; Produk kosmetik dan perawatan kulit; semprotan kulit topikal untuk keperluan kosmetik semprotan kulit topikal untuk melembapkan kulit semprotan kulit topikal untuk memperbaiki makeup tubuh; Deterjen cair konsentrat; wewangian untuk kosmetik; semprotan kamar beraroma; mousse dan gel penataan rambut; Perasa untuk kue [minyak esensial]; sediaan kosmetik perawatan rambut; Sabun Tangan Cair; Sabun cair badan; Pembersih kerak untuk keperluan rumah tangga; kit kosmetik yang terdiri dari makeup; krim dan lotion kosmetik; minyak kosmetik; gel rambut; Minyak untuk sumbu sembahyang; minyak kosmetik untuk kulit; reed diffusers terdiri dari minyak wangi dalam wadah dan termasuk alang-alang; deodoran, spray untuk anti keringat dan ketiak untuk penggunaan pribadi; sabun cuci; esens wajah; wewangian sintetis; Minyak bayi; sachet aroma untuk bantal mata; Minyak sari buah merah untuk kosmetik; pewangi bantal beraroma dengan cara disemprot; produk sabun; minyak lavender; Minyak yang mudah menguap (Kosmetik); bubuk wangi; parfum dalam bentuk padat; bubuk gigi untuk keperluan kosmetik; minyak esensial untuk digunakan dalam aromaterapi; minyak setelah matahari [kosmetik]; potpourris [wewangian]; Minyak yang mudah menguap; minyak kolonyo/air aromatik; lilin obat menghilangkan rambut; Produk kosmetik; pewangi rambut; cairan rokok elektronik [e-liquid] terdiri dari perasa menjadi minyak esensial, digunakan untuk mengisi ulang kartrid rokok elektronik; Sediaan perlengkapan mandi yang berasal dari wangi-wangian; Krim untuk menggelapkan rambut; Losion pemutih kulit untuk keperluan kosmetik; minyak pelembab minyak anti kerut minyak wajah minyak tangan minyak tubuh minyak kaki minyak wangi minyak tubuh berkilau; tabir surya untuk keperluan kosmetik; sediaan pembersihan dan pemolesan kulit; Sabun mandi; perasa makanan [minyak esensial]; lotion dan krim tubuh beraroma; tata rias dan pembersih tata rias panggung, film dan televisi (kosmetik teater) terutama untuk TV definisi tinggi; sabun pencerah warna untuk keperluan binatu; make-up tubuh; krim aromaterapi; cairan rokok elektronik [e-liquid] terdiri dari perasa menjadi minyak esensial; sabun mandi cair tidak mengandung obat; Tambalan pemutih gigi; produk perawatan kulit non-obat; krim perawatan kulit kepala tanpa obat; Produk perawatan kulit untuk penggunaan pribadi, yaitu, pelembab wajah, mata, dan bibir; wangi-wangian; persiapan untuk perawatan rambut; tabir surya [kosmetik]; tisu diresapi dengan sediaan perawatan kulit; mousse perlindungan rambut; Produk perawatan rambut; Produk kecantikan dan perawatan kulit tanpa obat; Make up remover gel; persiapan pembersihan gigi; make-up menghapus gel; sabun untuk perawatan tubuh; losion untuk rambut; sabun cair untuk tangan, wajah dan tubuh; bahan-bahan dan sediaan pembersih; kosmetik untuk bibir; kosmetik dan alat rias/pembersih badan (tidak mengandung obat) untuk kuku, rambut dan kulit; sabun kertas untuk penggunaan pribadi; sediaan pembersihan, pemolesan dan penggosok; minyak esensial lemon; bubuk wangi untuk keperluan kosmetik; bilasan pemutih gigi; Sediaan kumur gigi tidak mengandung obat; lotion perawatan matahari untuk keperluan kosmetik; Pembersih wajah; pembersih karpet dengan pewangi; poles gigitiruan; sediaan gigi non-obat untuk ternak; semprotan linen beraroma; minyak biji rosa canina untuk penggunaan kosmetik; Lotion daerah sensitif (kosmetik); perawatan kulit dalam bentuk semprotan; sabun dan deterjen; Sabun untuk muka; sampo-sampo, kondisioner-kondisioner; krim kosmetik untuk perawatan kulit; air parfum; sampo untuk mencuci kendaraan; lotion tubuh beraroma; sabun mandi*; Sediaan perawatan kulit, yaitu, balsem untuk tubuh; produk kosmetik untuk mandi; lotion rambut tanpa obat; Sediaan untuk perawatan kulit bayi; kondisioner perawatan rambut; krim perawatan kulit yang tidak mengandung obat; minyak pohon teh; sediaan kosmetik untuk perawatan mulut dan gigi; pasta gigi dan obat kumur; sabun industri; kosmetik fungsional menjadi sediaan perawatan kulit anti-penuaan; losion dan semprotan untuk rambut; Sabun pengelupasan untuk keperluan kosmetik; Serum rambut; sediaan perawatan kulit tanpa obat; deodoran dan antiperspiran untuk penggunaan pribadi; minyak pelembap minyak anti kerut minyak wajah minyak tangan minyak tubuh minyak kaki minyak wangi; minyak mawar; Parfum untuk bayi; krim wangi untuk keperluan kosmetik; sabun deodoran; Sediaan perawatan kulit dan kosmetik; deodoran untuk manusia; sediaan untuk pewarnaan awal rambut, menghilangkan warna rambut, mengecat rambut dan mewarnai rambut; minyak esensial untuk minuman penyedap; sediaan perawatan rambut; perawatan rambut keratin; sumbu diresapi dengan wewangian untuk kamar wewangian; losion rambut; gel untuk gigi; parfum dalam bentuk bubuk; minyak rosehip untuk penggunaan kosmetik; produk perawatan kulit yang tidak mengandung obat; gel pelembab [kosmetik]; pasta gigi dan obat kumur tanpa obat; minyak Kolonyo; sediaan pembersih pribadi untuk wajah, tangan dan tubuh; deterjen untuk kulit; Kapas wajah untuk kosmetik; kosmetik dalam bentuk krim; sediaan rambut santai; krim pembersih [kosmetik]; sediaan perawatan kulit anti penuaan; krim berbahan dasar minyak esensial untuk penggunaan aromaterapi; Sediaan perawatan kulit anti penuaan; garam mandi beraroma; wewangian dan wangi-wangian; sediaan aromaterapi; sediaan pertumbuhan kembali rambut kosmetik menghambat; make-up dasar bedak dalam bentuk bubuk; minyak kolonyo; gel menjadi alat bantu penata rambut; pasta wangi untuk keperluan kosmetik; parfum dalam bentuk gel; Minyak untuk mandi, garam untuk mandi; Deodorant stick; bahan pemoles untuk pengawetan kulit; Sabun tangan cair; sabun untuk mencerahkan tekstil; lotion pembersih gigi; lotion tubuh pelembab [kosmetik]; sediaan perawatan kulit yang menggabungkan madu Manuka dan/atau bahan-bahan herbal; minyak pembersih untuk penggunaan kosmetik; deodoran untuk penggunaan pribadi; esensi halus; Air untuk mengatur rambut; Pembersih makeup all-in-one; bedak wajah kosmetik; sediaan kosmetik untuk perawatan kulit; minyak esensial dari kayu cedar; wewangian kayu cedar; wewangian vanila; Sediaan pemutih dan bahan lain untuk keperluan binatu; gel tubuh dan wajah [kosmetik]; sediaan pemolesan untuk bahan kulit; make-up dasar bedak; sabun untuk kulit; Sabun penghilang bau badan; susu pembersih; penggosok (scrub) wajah tidak mengandung obat; Sabun cair wajah; Kosmetik perpaduan dari powder dan liquid foundation (cushion); minyak-minyak sari kosmetika; parfum dalam bentuk kantung; sabun batangan untuk mandi; sabun cair untuk binatu; sampo untuk rambut manusia; wewangian untuk digunakan dalam pembuatan; Permen karet kunyah untuk memutihkan gigi; pembersih tata rias wajah , pembersih kosmetik; Pelembut kain untuk kegunaan cucian; tablet pembersih gigi tiruan tanpa obat; sediaan dan perawatan rambut; Minyak essensial; sediaan dan bahan non-obat untuk perlindungan dan perawatan kulit; strip pemutih,

pasta gigi; lotion wajah dan tubuh untuk keperluan kosmetik; Esens rambut; masker kulit untuk keperluan kosmetik; sediaan binatu atau cairan untuk menghilangkan bau dan untuk membuat pakaian dan bahan tekstil tercium bersih; lotion untuk wajah; minyak esensial untuk keperluan kosmetik; sediaan untuk membersihkan rambut; deodoran untuk hewan peliharaan; minyak esensial untuk tujuan aromaterapi; lotion wangi [sediaan toilet]; sediaan pembersihan untuk kain; Sabun padat pembersih daerah kewanitaan; pomade rambut untuk keperluan kosmetik; pencuci tubuh dan rambut bayi; semprotan penyegar kain beraroma; Kosmetik highlighter; sediaan pemutihan gigi; Garis Mata (Eye liner); Kolonye; Minyak untuk pijat; Perona Pipi; Perona mata; Produk perawatan rambut; bedak tubuh; cat kuku; concealer [kosmetik]; deodoran tubuh; deodoran untuk penggunaan pribadi; garam mandi; gel mandi; gel mandi dan mandi; glitter kuku; kit make-up; kondisioner rambut; kosmetik; krim; krim kulit; lipstik; losion; losion untuk kulit; lotion berjemur; lotion wajah dan tubuh; lulur; make-up bedak; maskara; masker kulit; masker wajah; parfum; pelembab bibir; pengkilap bibir; pensil alis; pensil kosmetik; sabun cair bergelembung untuk mandi berendam; sabun cair untuk tangan dan wajah; sabun deodoran; sabun kulit; sabun mandi cair; sabun untuk perawatan tubuh; scrub pengelupasan kulit untuk keperluan kosmetik; scrub wajah; sediaan perawatan rambut; semprotan kamar beraroma; semprotan tubuh beraroma; serum kecantikan; shampo rambut; transfer tato temporer; tubuh gemerlap; wewangian; Minyak bayi; Obat kumur; Pengharum ruangan; Tabir surya yang disemprot; antiperspiran [perlengkapan mandi]; bantalan kapas untuk keperluan kosmetik; batang kapas untuk keperluan kosmetik; bedak bayi; bola kapas untuk keperluan kosmetik; bubuk gigi; bubuk kaki tanpa obat; busa cukur; deodoran; deterjen cucian; deterjen pencuci piring; gel cukur; gel mandi dan mandi; gel untuk gigi; kapas pemupur diresapi dengan sediang untuk menghapus make-up; kondisioner kain; krim cukur; krim tabir surya; krim tangan; losion untuk kulit; losion bayi; lotion tabir surya; lulur; mandi busa bayi; pasta gigi; pelembab bibir; pelembut kain; pembersih jok; penyegar nafas; penyeka kapas untuk keperluan kosmetik; petroleum jelly untuk keperluan kosmetik; sabun cair; sabun cair bergelembung untuk mandi berendam; sabun mandi; salep ruam popok dan lotion tanpa obat; sampo dan kondisioner rambut; sampo untuk bayi; sediaan kosmetika untuk perawatan jerawat; sediaan pembersihan karpet; sediaan pembersihan untuk keperluan rumah tangga; sediaan pemutihan gigi; sediaan perawatan kulit; sediaan untuk membersihkan gigi; tiriskan sediaan pemblokiran; tisu sekali pakai diresapi dengan bahan kimia pembersih atau senyawa untuk kebersihan pribadi; tisu sekali pakai diresapi dengan bahan kimia pembersih atau senyawa untuk keperluan industri dan komersial; tisyu bayi; bubuk pemoles; kit make-up yang terutama terdiri dari fondasi, maskara, blushes, glosses dan lipstik [tidak termasuk kuas dan spons]; produk wewangian; minyak peppermint [wewangian]; pembilasan rambut; sabun cukur; Losion pelembab (kosmetik)===

210	Nomor Permohonan	:	DID2024119616	540	Etiket
220	Tanggal Penerimaan	:	18/11/2024 14:18:04		
320	Prioritas	:			
730	Nama Pemohon	:			
	Alamat Pemohon	:	Hery Purwanto RT 003 RW 002 Dusun Sumber bahagia, Desa Gadungan, Kecamatan Puncu, Kabupaten Kediri Kabupaten Kediri Jawa Timur 64292		
740	Nama Kuasa	:			
	Alamat Kuasa	:			
	Tipe Merek	:	Merek Kata dan Lukisan		
	Nama Referensi Label Merek	:	ANGKRINGAN GeeMen + LUKISAN		
566	Arti Bahasa	:	Tidak Ada Terjemahan		
591	Uraian Warna	:	Orange, Putih		
511	Kelas Barang/Jasa	:	5		
510	Uraian Barang/Jasa	:	===Minuman berbahan dasar rempah - rempah (jamu)===		

210	Nomor Permohonan	:	DID2024119215	540	Etiket
220	Tanggal Penerimaan	:	15/11/2024 22:40:43		
320	Prioritas	:			
730	Nama Pemohon	:	REISHA NOVANDITA SUWANDI		
	Alamat Pemohon	:	JL RAYA SOREANG BANJARAN NO 328A RT 01 RW 09 DESA SOREANG KECAMATAN SOREANG Kabupaten Bandung Jawa Barat		
740	Nama Kuasa	:			
	Alamat Kuasa	:			
	Tipe Merek	:	Merek Kata dan Lukisan		
	Nama Referensi Label Merek	:	noera gluta jelly		
566	Arti Bahasa	:			

591 Uraian Warna : Hitam dan Putih

511 Kelas Barang/Jasa : 5

510 Uraian Barang/Jasa : ===bar energi suplemen gizi; analgesik; sediaan semprotan hidung; popok sekali pakai untuk inkontinensia; sediaan membunuh nyamuk untuk aplikasi ke kelambu; minuman obat dalam sifat minuman keras tonik rasa; gel dermatologis berbasis kortison; Obat paten Cina; suplemen pakan ternak untuk keperluan dokter hewan; sediaan farmasi untuk pengobatan rinitis alergi; carbolineum [parasitisida]; semprotan obat untuk mulut; makanan dan minuman diet yang diadaptasi untuk keperluan dokter hewan; obat dronabinol; kaset terapi elastis; sediaan kafein untuk keperluan medis; semprotan anti-inflamasi; sediaan obat untuk mulut harus diambil dalam bentuk tablet terkompresi; bahan makanan hewani untuk keperluan medis; plester jagung; reagen kimia untuk keperluan medis; sediaan farmasi untuk manusia untuk pencegahan dan pengobatan penyakit terkait infeksi; kolostrum untuk keperluan dokter hewan; produk sampingan dari pengolahan sereal untuk keperluan diet atau medis; bantalan menyusui; kultur jaringan biologis untuk keperluan dokter hewan; solusi nutrisi untuk penggunaan medis untuk pemberian intravena; minyak mustard untuk keperluan medis; krim untuk penggunaan dermatologis; krim antibiotik serba guna; stimulan [sediaan farmasi] terbuat dari elemen jejak; agen pengiriman obat yang terdiri dari senyawa yang memfasilitasi pengiriman berbagai obat-obatan; pembersih antibakteri; zat makanan yang terdiri dari vitamin, mineral dan elemen, baik secara individu atau dalam kombinasi; sediaan kimia untuk mengobati busuk gandum; sediaan pertumbuhan rambut obat; energy bar digunakan sebagai suplemen makanan; sediaan farmasi untuk mengobati dan mencegah penyakit kulit dan kuku; sediaan obat untuk digunakan dalam onkologi; sediaan farmasi untuk pengobatan epilepsi; tablet hisap yang mengandung nikotin untuk penggunaan medis; salep merkuri untuk keperluan medis; krim jagung dan kulit mati; popok sekali pakai selulosa untuk bayi; pembersih rongga mulut untuk keperluan medis; ekstrak herbal obat; anestesi; bahan kimia untuk keperluan medis; pil penyamakan; sediaan farmasi untuk pengobatan penyakit pencernaan; sediaan farmasi untuk digunakan sebagai obat tetes mata; sediaan multivitamin; sediaan pengobatan dismenore; sediaan sanitasi kuku; sediaan farmasi untuk mengaktifkan fungsi seluler; sereal disesuaikan untuk cacat untuk keperluan diet atau medis; sediaan farmasi untuk pengobatan mastitis; desinfektan untuk peralatan dan instrumen gigi; ergot untuk keperluan farmasi; salep anti-inflamasi; suplemen bubuk nutrisi; kaset kinesiologi untuk keperluan fisioterapi; petroleum jelly untuk keperluan medis atau kedokteran hewan; eter selulosa untuk keperluan farmasi; media kontras untuk digunakan dengan peralatan sinar-X; pepton untuk keperluan farmasi; bedah mesh terutama terdiri dari jaringan hidup; sediaan makanan diet diadaptasi untuk keperluan medis; sediaan farmasi untuk perawatan kesehatan; budaya mikroorganisme untuk penggunaan medis atau kedokteran hewan; pensil kaustik; sediaan farmasi untuk mencegah cacat kulit selama kehamilan; kertas crepe untuk keperluan sanitasi; antibodi untuk keperluan medis; media kontras untuk digunakan dengan peralatan pencitraan medis; sediaan streptomisin; bahan embedding untuk keperluan gigi; arang untuk keperluan farmasi; mustard untuk keperluan farmasi; dekongestan; obat-obatan untuk keperluan manusia; fosfat untuk keperluan farmasi; teh pereduksi gula darah untuk keperluan medis; ganja untuk keperluan medis; celana pelatihan sekali pakai dari kertas atau selulosa; tablet vitamin efervesen; strip tes untuk mengukur kadar glukosa darah; amalgam gigi; kapas untuk keperluan medis; minuman suplemen gizi; penyegar nafas untuk keperluan medis; ganja medis dalam bentuk semprotan kulit yang memfasilitasi pengiriman obat-obatan; Sediaan-sediaan kimia untuk mengobati jamur; sediaan farmasi untuk menghilangkan gigitan serangga; sediaan dan bahan farmasi untuk pencegahan penyakit dan gangguan metabolisme; semen tulang untuk keperluan bedah dan ortopedi; sediaan dan bahan farmasi untuk pengobatan penyakit dan gangguan metabolisme; sediaan farmasi untuk pengobatan gangguan pencernaan; semen gigi; sediaan farmasi untuk mengobati gejala penyakit radiasi===

---

210 Nomor Permohonan : DID2024119213 540 Etiket

220 Tanggal Penerimaan : 15/11/2024 22:36:12

320 Prioritas :

730 Nama Pemohon : REISHA NOVANDITA SUWANDI

Alamat Pemohon : JL RAYA SOREANG BANJARAN NO 328A RT 01 RW 09 DESA SOREANG KECAMATAN SOREANG Kabupaten Bandung Jawa Barat

740 Nama Kuasa :

Alamat Kuasa :

Noera
COLLA JELLY

Tipe Merek : Merek Kata dan Lukisan

Nama Referensi Label Merek : noera colla jelly

566 Arti Bahasa :

591 Uraian Warna : Hitam dan Putih

511 Kelas Barang/Jasa : 5

510 Uraian Barang/Jasa : ===bar energi suplemen gizi; analgesik; sediaan semprotan hidung; popok sekali pakai untuk inkontinensia; sediaan membunuh nyamuk untuk aplikasi ke kelambu; minuman obat dalam sifat minuman keras tonik rasa; gel dermatologis berbasis kortison; Obat paten Cina; suplemen pakan ternak untuk keperluan dokter hewan; sediaan farmasi untuk pengobatan rinitis alergi; carbolineum [parasitisida]; semprotan obat untuk mulut; makanan dan minuman diet yang diadaptasi untuk keperluan dokter hewan; obat dronabinol; kaset terapi elastis; sediaan kafein untuk keperluan medis; semprotan anti-inflamasi; sediaan obat untuk mulut harus diambil dalam bentuk tablet terkompresi; bahan makanan hewani untuk keperluan medis; plester jagung; reagen kimia untuk keperluan medis; sediaan farmasi untuk manusia untuk pencegahan dan pengobatan penyakit terkait infeksi; kolostrum untuk keperluan dokter hewan; produk sampingan dari pengolahan sereal untuk keperluan diet atau medis; bantalan menyusui; kultur jaringan biologis untuk keperluan dokter hewan; solusi nutrisi untuk penggunaan medis untuk pemberian intravena; minyak mustard untuk keperluan medis; krim untuk penggunaan dermatologis; krim antibiotik serba guna; stimulan [sediaan farmasi] terbuat dari elemen jejak; agen pengiriman obat yang terdiri dari senyawa yang memfasilitasi pengiriman berbagai obat-obatan; pembersih antibakteri; zat makanan yang terdiri dari vitamin, mineral dan

elemen, baik secara individu atau dalam kombinasi; sediaan kimia untuk mengobati busuk gandum; sediaan pertumbuhan rambut obat; energy bar digunakan sebagai suplemen makanan; sediaan farmasi untuk mengobati dan mencegah penyakit kulit dan kuku; sediaan obat untuk digunakan dalam onkologi; sediaan farmasi untuk pengobatan epilepsi; tablet hisap yang mengandung nikotin untuk penggunaan medis; salep merkuri untuk keperluan medis; krim jagung dan kulit mati; popok sekali pakai selulosa untuk bayi; pembersih rongga mulut untuk keperluan medis; ekstrak herbal obat; anestesi; bahan kimia untuk keperluan medis; pil penyamakan; sediaan farmasi untuk pengobatan penyakit pencernaan; sediaan farmasi untuk digunakan sebagai obat tetes mata; sediaan multivitamin; sediaan pengobatan dismenore; sediaan sanitasi kuku; sediaan farmasi untuk mengaktifkan fungsi seluler; sereal disesuaikan untuk cacat untuk keperluan diet atau medis; sediaan farmasi untuk pengobatan mastitis; desinfektan untuk peralatan dan instrumen gigi; ergot untuk keperluan farmasi; salep anti-inflamasi; suplemen bubuk nutrisi; kaset kinesiologi untuk keperluan fisioterapi; petroleum jelly untuk keperluan medis atau kedokteran hewan; eter selulosa untuk keperluan farmasi; media kontras untuk digunakan dengan peralatan sinar-X; pepton untuk keperluan farmasi; bedah mesh terutama terdiri dari jaringan hidup; sediaan makanan diet diadaptasi untuk keperluan medis; sediaan farmasi untuk perawatan kesehatan; budaya mikroorganisme untuk penggunaan medis atau kedokteran hewan; pensil kaustik; sediaan farmasi untuk mencegah cacat kulit selama kehamilan; kertas crepe untuk keperluan sanitasi; antibodi untuk keperluan medis; media kontras untuk digunakan dengan peralatan pencitraan medis; sediaan streptomisin; bahan embedding untuk keperluan gigi; arang untuk keperluan farmasi; mustard untuk keperluan farmasi; dekongestan; obat-obatan untuk keperluan manusia; fosfat untuk keperluan farmasi; teh pereduksi gula darah untuk keperluan medis; ganja untuk keperluan medis; celana pelatihan sekali pakai dari kertas atau selulosa; tablet vitamin efervesen; strip tes untuk mengukur kadar glukosa darah; amalgam gigi; kapas untuk keperluan medis; minuman suplemen gizi; penyegar nafas untuk keperluan medis; ganja medis dalam bentuk semprotan kulit yang memfasilitasi pengiriman obat-obatan; Sediaan-sediaan kimia untuk mengobati jamur; sediaan farmasi untuk menghilangkan gigitan serangga; sediaan dan bahan farmasi untuk pencegahan penyakit dan gangguan metabolisme; semen tulang untuk keperluan bedah dan ortopedi; sediaan dan bahan farmasi untuk pengobatan penyakit dan gangguan metabolisme; sediaan farmasi untuk pengobatan gangguan pencernaan; semen gigi; sediaan farmasi untuk mengobati gejala penyakit radiasi===

210	Nomor Permohonan	:	DID2024119211	540	Etiket
220	Tanggal Penerimaan	:	15/11/2024 22:33:00		
320	Prioritas	:			
730	Nama Pemohon	:	REISHA NOVANDITA SUWANDI		
	Alamat Pemohon	:	JL RAYA SOREANG BANJARAN NO 328A RT 01 RW 09 DESA SOREANG KECAMATAN SOREANG Kabupaten Bandung Jawa Barat		
740	Nama Kuasa	:			
	Alamat Kuasa	:			
	Tipe Merek	:	Merek Kata dan Lukisan		
	Nama Referensi Label Merek	:	noera astaxanthin		
566	Arti Bahasa	:			
591	Uraian Warna	:	Hitam dan Putih		
511	Kelas Barang/Jasa	:	5		
510	Uraian Barang/Jasa	:	===bar energi suplemen gizi; analgesik; sediaan semprotan hidung; popok sekali pakai untuk inkontinensia; sediaan membunuh nyamuk untuk aplikasi ke kelambu; minuman obat dalam sifat minuman keras tonik rasa; gel dermatologis berbasis kortison; Obat paten Cina; suplemen pakan ternak untuk keperluan dokter hewan; sediaan farmasi untuk pengobatan rinitis alergi; carbolineum [parasitisida]; semprotan obat untuk mulut; makanan dan minuman diet yang diadaptasi untuk keperluan dokter hewan; obat dronabinol; kaset terapi elastis; sediaan kafein untuk keperluan medis; semprotan anti-inflamasi; sediaan obat untuk mulut harus diambil dalam bentuk tablet terkompresi; bahan makanan hewani untuk keperluan medis; plester jagung; reagen kimia untuk keperluan medis; sediaan farmasi untuk manusia untuk pencegahan dan pengobatan penyakit terkait infeksi; kolostrum untuk keperluan dokter hewan; produk sampingan dari pengolahan sereal untuk keperluan diet atau medis; bantalan menyusui; kultur jaringan biologis untuk keperluan dokter hewan; solusi nutrisi untuk penggunaan medis untuk pemberian intravena; minyak mustard untuk keperluan medis; krim untuk penggunaan dermatologis; krim antibiotik serba guna; stimulan [sediaan farmasi] terbuat dari elemen jejak; agen pengiriman obat yang terdiri dari senyawa yang memfasilitasi pengiriman berbagai obat-obatan; pembersih antibakteri; zat makanan yang terdiri dari vitamin, mineral dan elemen, baik secara individu atau dalam kombinasi; sediaan kimia untuk mengobati busuk gandum; sediaan pertumbuhan rambut obat; energy bar digunakan sebagai suplemen makanan; sediaan farmasi untuk mengobati dan mencegah penyakit kulit dan kuku; sediaan obat untuk digunakan dalam onkologi; sediaan farmasi untuk pengobatan epilepsi; tablet hisap yang mengandung nikotin untuk penggunaan medis; salep merkuri untuk keperluan medis; krim jagung dan kulit mati; popok sekali pakai selulosa untuk bayi; pembersih rongga mulut untuk keperluan medis; ekstrak herbal obat; anestesi; bahan kimia untuk keperluan medis; pil penyamakan; sediaan farmasi untuk pengobatan penyakit pencernaan; sediaan farmasi untuk digunakan sebagai obat tetes mata; sediaan multivitamin; sediaan pengobatan dismenore; sediaan sanitasi kuku; sediaan farmasi untuk mengaktifkan fungsi seluler; sereal disesuaikan untuk cacat untuk keperluan diet atau medis; sediaan farmasi untuk pengobatan mastitis; desinfektan untuk peralatan dan instrumen gigi; ergot untuk keperluan farmasi; salep anti-inflamasi; suplemen bubuk nutrisi; kaset kinesiologi untuk keperluan fisioterapi; petroleum jelly untuk keperluan medis atau kedokteran hewan; eter selulosa untuk keperluan farmasi; media kontras untuk digunakan dengan peralatan sinar-X; pepton untuk keperluan farmasi; bedah mesh terutama terdiri dari jaringan hidup; sediaan makanan diet diadaptasi untuk keperluan medis; sediaan farmasi untuk perawatan kesehatan; budaya mikroorganisme untuk penggunaan medis atau kedokteran hewan; pensil kaustik; sediaan farmasi untuk mencegah cacat kulit selama kehamilan; kertas crepe untuk keperluan sanitasi; antibodi untuk keperluan medis; media kontras untuk digunakan dengan peralatan pencitraan medis; sediaan streptomisin; bahan		

embedding untuk keperluan gigi; arang untuk keperluan farmasi; mustard untuk keperluan farmasi; dekongestan; obat-obatan untuk keperluan manusia; fosfat untuk keperluan farmasi; teh pereduksi gula darah untuk keperluan medis; ganja untuk keperluan medis; celana pelatihan sekali pakai dari kertas atau selulosa; tablet vitamin efervesen; strip tes untuk mengukur kadar glukosa darah; amalgam gigi; kapas untuk keperluan medis; minuman suplemen gizi; penyegar nafas untuk keperluan medis; ganja medis dalam bentuk semprotan kulit yang memfasilitasi pengiriman obat-obatan; Sediaan-sediaan kimia untuk mengobati jamur; sediaan farmasi untuk menghilangkan gigitan serangga; sediaan dan bahan farmasi untuk pencegahan penyakit dan gangguan metabolisme; semen tulang untuk keperluan bedah dan ortopedi; sediaan dan bahan farmasi untuk pengobatan penyakit dan gangguan metabolisme; sediaan farmasi untuk pengobatan gangguan pencernaan; semen gigi; sediaan farmasi untuk mengobati gejala penyakit radiasi===

210	Nomor Permohonan	:	DID2024119210	540	Etiket
220	Tanggal Penerimaan	:	15/11/2024 22:31:25		
320	Prioritas	:			
730	Nama Pemohon	:	REISHA NOVANDITA SUWANDI		
	Alamat Pemohon	:	JL RAYA SOREANG BANJARAN NO 328A RT 01 RW 09 DESA SOREANG KECAMATAN SOREANG Kabupaten Bandung Jawa Barat		
740	Nama Kuasa	:			
	Alamat Kuasa	:			
	Tipe Merek	:	Merek Kata dan Lukisan		
	Nama Referensi Label Merek	:	noera collagen		
566	Arti Bahasa	:			
591	Uraian Warna	:	Hitam dan Putih		
511	Kelas Barang/Jasa	:	5		
510	Uraian Barang/Jasa	:	===bar energi suplemen gizi; analgesik; sediaan semprotan hidung; popok sekali pakai untuk inkontinensia; sediaan membunuh nyamuk untuk aplikasi ke kelambu; minuman obat dalam sifat minuman keras tonik rasa; gel dermatologis berbasis kortison; Obat paten Cina; suplemen pakan ternak untuk keperluan dokter hewan; sediaan farmasi untuk pengobatan rinitis alergi; carbolineum [parasitisida]; semprotan obat untuk mulut; makanan dan minuman diet yang diadaptasi untuk keperluan dokter hewan; obat dronabinol; kaset terapi elastis; sediaan kafein untuk keperluan medis; semprotan anti-inflamasi; sediaan obat untuk mulut harus diambil dalam bentuk tablet terkompresi; bahan makanan hewani untuk keperluan medis; plester jagung; reagen kimia untuk keperluan medis; sediaan farmasi untuk manusia untuk pencegahan dan pengobatan penyakit terkait infeksi; kolostrum untuk keperluan dokter hewan; produk sampingan dari pengolahan sereal untuk keperluan diet atau medis; bantalan menyusui; kultur jaringan biologis untuk keperluan dokter hewan; solusi nutrisi untuk penggunaan medis untuk pemberian intravena; minyak mustard untuk keperluan medis; krim untuk penggunaan dermatologis; krim antibiotik serba guna; stimulan [sediaan farmasi] terbuat dari elemen jejak; agen pengiriman obat yang terdiri dari senyawa yang memfasilitasi pengiriman berbagai obat-obatan; pembersih antibakteri; zat makanan yang terdiri dari vitamin, mineral dan elemen, baik secara individu atau dalam kombinasi; sediaan kimia untuk mengobati busuk gandum; sediaan pertumbuhan rambut obat; energy bar digunakan sebagai suplemen makanan; sediaan farmasi untuk mengobati dan mencegah penyakit kulit dan kuku; sediaan obat untuk digunakan dalam onkologi; sediaan farmasi untuk pengobatan epilepsi; tablet hisap yang mengandung nikotin untuk penggunaan medis; salep merkuri untuk keperluan medis; krim jagung dan kulit mati; popok sekali pakai selulosa untuk bayi; pembersih rongga mulut untuk keperluan medis; ekstrak herbal obat; anestesi; bahan kimia untuk keperluan medis; pil penyamakan; sediaan farmasi untuk pengobatan penyakit pencernaan; sediaan farmasi untuk digunakan sebagai obat tetes mata; sediaan multivitamin; sediaan pengobatan dismenore; sediaan sanitasi kuku; sediaan farmasi untuk mengaktifkan fungsi seluler; sereal disesuaikan untuk cacat untuk keperluan diet atau medis; sediaan farmasi untuk pengobatan mastitis; desinfektan untuk peralatan dan instrumen gigi; ergot untuk keperluan farmasi; salep anti-inflamasi; suplemen bubuk nutrisi; kaset kinesiologi untuk keperluan fisioterapi; petroleum jelly untuk keperluan medis atau kedokteran hewan; eter selulosa untuk keperluan farmasi; media kontras untuk digunakan dengan peralatan sinar-X; pepton untuk keperluan farmasi; bedah mesh terutama terdiri dari jaringan hidup; sediaan makanan diet diadaptasi untuk keperluan medis; sediaan farmasi untuk perawatan kesehatan; budaya mikroorganisme untuk penggunaan medis atau kedokteran hewan; pensil kaustik; sediaan farmasi untuk mencegah cacat kulit selama kehamilan; kertas crepe untuk keperluan sanitasi; antibodi untuk keperluan medis; media kontras untuk digunakan dengan peralatan pencitraan medis; sediaan streptomisin; bahan embedding untuk keperluan gigi; arang untuk keperluan farmasi; mustard untuk keperluan farmasi; dekongestan; obat-obatan untuk keperluan manusia; fosfat untuk keperluan farmasi; teh pereduksi gula darah untuk keperluan medis; ganja untuk keperluan medis; celana pelatihan sekali pakai dari kertas atau selulosa; tablet vitamin efervesen; strip tes untuk mengukur kadar glukosa darah; amalgam gigi; kapas untuk keperluan medis; minuman suplemen gizi; penyegar nafas untuk keperluan medis; ganja medis dalam bentuk semprotan kulit yang memfasilitasi pengiriman obat-obatan; Sediaan-sediaan kimia untuk mengobati jamur; sediaan farmasi untuk menghilangkan gigitan serangga; sediaan dan bahan farmasi untuk pencegahan penyakit dan gangguan metabolisme; semen tulang untuk keperluan bedah dan ortopedi; sediaan dan bahan farmasi untuk pengobatan penyakit dan gangguan metabolisme; sediaan farmasi untuk pengobatan gangguan pencernaan; semen gigi; sediaan farmasi untuk mengobati gejala penyakit radiasi===		

210	Nomor Permohonan	:	DID2024119207	540	Etiket
220	Tanggal Penerimaan	:	15/11/2024 22:24:56		
320	Prioritas	:			

730 Nama Pemohon : REISHA NOVANDITA SUWANDI

Alamat Pemohon : JL RAYA SOREANG BANJARAN NO 328A RT 01 RW 09 DESA SOREANG KECAMATAN SOREANG Kabupaten Bandung Jawa Barat

740 Nama Kuasa :

Alamat Kuasa :

Tipe Merek : Merek Kata dan Lukisan

Nama Referensi Label Merek : reishaglow

566 Arti Bahasa :

591 Uraian Warna : Merah muda, abu-abu dan Putih

511 Kelas Barang/Jasa : 5

510 Uraian Barang/Jasa : ===bar energi suplemen gizi; analgesik; sediaan semprotan hidung; popok sekali pakai untuk inkontinensia; sediaan membunuh nyamuk untuk aplikasi ke kelambu; minuman obat dalam sifat minuman keras tonik rasa; gel dermatologis berbasis kortison; Obat paten Cina; suplemen pakan ternak untuk keperluan dokter hewan; sediaan farmasi untuk pengobatan rinitis alergi; carbolineum [parasitisida]; semprotan obat untuk mulut; makanan dan minuman diet yang diadaptasi untuk keperluan dokter hewan; obat dronabinol; kaset terapi elastis; sediaan kafein untuk keperluan medis; sediaan obat untuk mulut harus diambil dalam bentuk tablet terkompresi; semprotan anti-inflamasi; plester jagung; bahan makanan hewani untuk keperluan medis; reagen kimia untuk keperluan medis; sediaan farmasi untuk manusia untuk pencegahan dan pengobatan penyakit terkait infeksi; kolostrum untuk keperluan dokter hewan; produk sampingan dari pengolahan sereal untuk keperluan diet atau medis; bantalan menyusui; kultur jaringan biologis untuk keperluan dokter hewan; solusi nutrisi untuk penggunaan medis untuk pemberian intravena; minyak mustard untuk keperluan medis; krim untuk penggunaan dermatologis; krim antibiotik serba guna; stimulan [sediaan farmasi] terbuat dari elemen jejak; agen pengiriman obat yang terdiri dari senyawa yang memfasilitasi pengiriman berbagai obat-obatan; sediaan kimia untuk mengobati busuk gandum; pembersih antibakteri; zat makanan yang terdiri dari vitamin, mineral dan elemen, baik secara individu atau dalam kombinasi; sediaan pertumbuhan rambut obat; energy bar digunakan sebagai suplemen makanan; sediaan farmasi untuk mengobati dan mencegah penyakit kulit dan kuku; sediaan obat untuk digunakan dalam onkologi; sediaan farmasi untuk pengobatan epilepsi; tablet hisap yang mengandung nikotin untuk penggunaan medis; salep merkuri untuk keperluan medis; krim jagung dan kulit mati; popok sekali pakai selulosa untuk bayi; pembersih rongga mulut untuk keperluan medis; ekstrak herbal obat; anestesi; bahan kimia untuk keperluan medis; pil penyamakan; sediaan farmasi untuk pengobatan penyakit pencernaan; sediaan farmasi untuk digunakan sebagai obat tetes mata; sediaan multivitamin; sediaan pengobatan dismenore; sediaan sanitasi kuku; sediaan farmasi untuk mengaktifkan fungsi seluler; sereal disesuaikan untuk cacat untuk keperluan diet atau medis; sediaan farmasi untuk pengobatan mastitis; ergot untuk keperluan farmasi; desinfektan untuk peralatan dan instrumen gigi; salep anti-inflamasi; suplemen bubuk nutrisi; kaset kinesiologi untuk keperluan fisioterapi; petroleum jelly untuk keperluan medis atau kedokteran hewan; eter selulosa untuk keperluan farmasi; media kontras untuk digunakan dengan peralatan sinar-X; pepton untuk keperluan farmasi; bedah mesh terutama terdiri dari jaringan hidup; sediaan makanan diet diadaptasi untuk keperluan medis; sediaan farmasi untuk perawatan kesehatan; budaya mikroorganisme untuk penggunaan medis atau kedokteran hewan; pensil kaustik; sediaan farmasi untuk mencegah cacat kulit selama kehamilan; kertas crepe untuk keperluan sanitasi; antibodi untuk keperluan medis; media kontras untuk digunakan dengan peralatan pencitraan medis; sediaan streptomisin; bahan embedding untuk keperluan gigi; arang untuk keperluan farmasi; mustard untuk keperluan farmasi; dekongestan; obat-obatan untuk keperluan manusia; fosfat untuk keperluan farmasi; teh pereduksi gula darah untuk keperluan medis; ganja untuk keperluan medis; celana pelatihan sekali pakai dari kertas atau selulosa; tablet vitamin efervesen; strip tes untuk mengukur kadar glukosa darah; amalgam gigi; kapas untuk keperluan medis; minuman suplemen gizi; penyegar nafas untuk keperluan medis; ganja medis dalam bentuk semprotan kulit yang memfasilitasi pengiriman obat-obatan; Sediaan-sediaan kimia untuk mengobati jamur; sediaan farmasi untuk menghilangkan gigitan serangga; sediaan dan bahan farmasi untuk pencegahan penyakit dan gangguan metabolisme; semen tulang untuk keperluan bedah dan ortopedi; sediaan dan bahan farmasi untuk pengobatan penyakit dan gangguan metabolisme; sediaan farmasi untuk pengobatan gangguan pencernaan; semen gigi; sediaan farmasi untuk mengobati gejala penyakit radiasi===

---

210 Nomor Permohonan : DID2024117872 540 Etiket

220 Tanggal Penerimaan : 14/11/2024 09:56:43

320 Prioritas :

730 Nama Pemohon : Flexicare Medical Limited

Alamat Pemohon : Cynon Valley Business Park Mountain Ash CF45 4ER United Kingdom United Kingdom/Great Britain

740 Nama Kuasa : Muhammad Kenang Maulana S.Pd.

Alamat Kuasa : PATENDO, Satrio Tower Level 16, Jl. Prof DR. Satrio Kav. C4, Kel. Kuningan Timur, Kec. Setiabudi, Jakarta Selatan

Tipe Merek : Merek Kata

Nama Referensi Label Merek : medisize

566 Arti Bahasa :

591 Uraian Warna : HITAM
511 Kelas Barang/Jasa : 5
510 Uraian Barang/Jasa : ===sediaan penyegar nafas yang mengandung obat obatan; penyegar nafas untuk keperluan medis===

---

210 Nomor Permohonan : DID2024118898 540 Etiket
220 Tanggal Penerimaan : 15/11/2024 15:26:39
320 Prioritas :
730 Nama Pemohon : CHIKA BETHARI MARLINDA
Alamat Pemohon : Jl. Delima VI No. 59, RT.004, RW.005, Kelurahan Malaka Sari, Kecamatan Duren Sawit Kota Administrasi Jakarta Timur DKI Jakarta 13460
740 Nama Kuasa :
Alamat Kuasa :

Tipe Merek : Merek Kata dan Lukisan
Nama Referensi Label Merek : alamy & co.
566 Arti Bahasa : Tidak Ada Terjemahan
591 Uraian Warna : Putih & Tosca
511 Kelas Barang/Jasa : 5
510 Uraian Barang/Jasa : ===Jamu untuk menjaga kesehatan hati; jamu-jamuan pelangsing tubuh; Jamu pelangsing; Minuman kunyit asem (jamu); Jamu untuk membantu mengurangi rasa sakit nyeri pada tubuh; jamur untuk keperluan terapi atau medis; Jamu untuk meningkatkan mutu dan jumlah air susu; Jamu memelihara kesehatan; Jamu dalam kemasan; jamu untuk membantu meringankan wasir; Jamu untuk ibu hamil; Jamu herbal; Jamu untuk membantu meredakan batuk; jamu yang terbuat dari buah pace, kolesom dan madu; Jamu; minuman segar daun kelor (jamu); Jamu untuk organ dalam tubuh; Jamu pereda panas dalam; Jamu menghilangkan pegal linu dan nyeri; ramuan jamu; teh daun kelor (jamu); Minuman berbahan dasar rempah - rempah (jamu); jamu tradisional; Jamu berbentuk serbuk; Obat-obatan (dalam bentuk jamu); jamu untuk membantu meluruhkan batu oksalat; Jamu tradisional untuk ibu melahirkan; Madu untuk kesehatan; jamu untuk meredakan batuk berdahak; jamu; Jamu untuk membantu meringankan darah tinggi yang ringan; Jamu menghilangkan encok pegal linu; Jamu untuk kesehatan; Jamu pegal linu; Jamu untuk mengencangkan otot rahim setelah melahirkan; jamu untuk memelihara kesehatan organ kewanitaan; jamu sariawan usus; Minuman beras kencur (jamu)===

---

210 Nomor Permohonan : DID2024118968 540 Etiket
220 Tanggal Penerimaan : 15/11/2024 16:15:40
320 Prioritas :
730 Nama Pemohon : Elief Tenawati
Alamat Pemohon : KP Rawa Badung RT 005 RW 013, Kel. Jatinegara , Kec. Cakung, Kota Adm Jakarta Timur, Provinsi DKI Jakarta Kota Administrasi Jakarta Timur DKI Jakarta
740 Nama Kuasa :
Alamat Kuasa :

Tipe Merek : Merek Kata dan Lukisan
Nama Referensi Label Merek : Djamu Be'Ken
566 Arti Bahasa :
591 Uraian Warna : hijau,putih,cokelat,kuning
511 Kelas Barang/Jasa : 5
510 Uraian Barang/Jasa : ===Jamu memelihara kesehatan; Jamu pereda panas dalam; Jamu menghilangkan encok pegal linu; Jamu menghilangkan pegal linu dan nyeri; Jamu pegal linu; Jamu herbal; jamu tradisional; Jamu pelangsing; Jamu dalam bentuk cair===

---

210 Nomor Permohonan : DID2024117834 540 Etiket
220 Tanggal Penerimaan : 14/11/2024 04:20:33
320 Prioritas :
730 Nama Pemohon : PT Rans Bisnis Indonesia
Alamat Pemohon : Jalan Iskandarsyah Raya Kav.12-14, Wisma Iskandarsyah Blok A-10, Kelurahan Melawai,, Kecamatan Kebayoran Baru Kota Administrasi Jakarta Selatan DKI Jakarta

740 Nama Kuasa :
Alamat Kuasa :

serralite

Tipe Merek : Merek Kata dan Lukisan
Nama Referensi Label Merek : serralite
566 Arti Bahasa : Tidak Ada Terjemahan
591 Uraian Warna : putih, hitam
511 Kelas Barang/Jasa : 5
510 Uraian Barang/Jasa : ===gula diet untuk keperluan medis; suplemen gizi dalam bentuk gummies; sediaan pelangsing untuk tujuan medis; Suplemen prebiotik; Kopi stamina yang mengandung obat; suplemen diet dan sediaannya; suplemen makanan bervitamin; Minuman kesehatan/berenergi untuk keperluan medis; jamu-jamuan pelangsing tubuh; Jamu pelangsing; minuman suplemen diet; Suplemen mineral untuk bahan makanan; protein untuk suplemen diet; sediaan-sediaan diet untuk keperluan pelangsingan (kesehatan); pengganti gula diet yang diadaptasi untuk keperluan medis; Minuman pelangsing; suplemen makanan terutama terdiri dari zat besi; suplemen diet untuk mengendalikan berat badan; teh herbal untuk tujuan pengobatan; suplemen makanan obat berbasis kolagen; Minuman dalam bentuk serbuk dan berasa untuk pelangsing; suplemen diet yang terdiri dari asam amino; Suplement bernutrisi; teh pelangsing untuk keperluan medis; minuman kesehatan untuk keperluan medis (antioksidan); suplemen diet propolis; minuman suplemen gizi; Teh herbal untuk tujuan pengobatan; suplemen makanan diet dalam bentuk kapsul untuk keperluan medis; Gula pelengkap diet; tambalan suplemen vitamin; sediaan medis untuk tujuan pelangsingan; suplemen makanan diet dalam bentuk tablet, bukan untuk keperluan medis; suplemen bubuk nutrisi; Suplement dan produk nutrisi untuk keperluan dan penggunaan medis; Suplemen diet untuk keperluan medis; Pemanis untuk diabetes; suplemen vitamin; makanan suplemen vitamin dan mineral; teh herbal untuk penggunaan obat; gula untuk keperluan medis; Suplemen makanan dan makanan termasuk yang terbuat dari atau dengan madu; Suplemen vitamin, mineral dan nutrisi; suplemen vitamin cair; suplemen makanan untuk manusia; Gula rendah lemak untuk diet dan mempertahankan kelangsingan tubuh; Minuman untuk digunakan sebagai alat bantu pelangsingan tubuh===

---

210 Nomor Permohonan : DID2024118403 540 Etiket
220 Tanggal Penerimaan : 14/11/2024 16:26:22
320 Prioritas :
730 Nama Pemohon : DAVID
Alamat Pemohon : Jl. Sutomo, Tanjung Leidong, Kec. Kualuh Leidong. Kabupaten Labuhanbatu Utara Sumatera Utara 21475
740 Nama Kuasa :
Alamat Kuasa :

OneLove

Tipe Merek : Merek Kata dan Lukisan
Nama Referensi Label Merek : ONELOVE
566 Arti Bahasa : ONELOVE merupakan sebuah penamaan.
591 Uraian Warna : Hijau dan Merah Muda.
511 Kelas Barang/Jasa : 5
510 Uraian Barang/Jasa : ===kapsul tambahan herbal pria; obat-obatan oriental untuk penyakit wanita; suplemen makanan bervitamin; jamu-jamuan pelangsing tubuh; tisu diresapi dengan krim obat; Obat tradisional stamina pria; Ramuan tradisional untuk kesehatan organ kewanitaan; permen obat; Formula obat herbal; Krim obat herbal; sediaan kontrasepsi; kontrasepsi kimia; pelembab vagina; Gel untuk penggunaan sebagai pelumas pribadi; gel stimulan seksual; Pelumas pribadi (medis); ramuan jamu; pelumas vagina; Tisu penambah vitalitas mengandung obat; pencucian vagina untuk tujuan medis; Minuman untuk penambah gairah wanita dan mengencangkan vagina mengandung obat; Minuman suplemen untuk memelihara dan meningkatkan kesehatan dan stamina dan kecantikan; jamu; obat-obatan tradisional Cina; Krim penambah vitalitas mengandung obat; Pil kontrasepsi oral; pelumas seksual pribadi; suplemen vitalitas; jamu untuk memelihara kesehatan organ kewanitaan; suplemen makanan untuk manusia; Minuman stamina yang mengandung obat===

---

210 Nomor Permohonan : DID2024117998 540 Etiket
220 Tanggal Penerimaan : 14/11/2024 00:17:22
320 Prioritas :
730 Nama Pemohon : PT. AGRO SENTOSA RAYA
Alamat Pemohon : JL. WAKIL SANDI, KP. KEDEP RT. 001/RW. 021, DESA TLAJUNG UDIK, GUNUNG PUTRI Kabupaten Bogor Jawa Barat

740 Nama Kuasa :
Alamat Kuasa :

FOXILOR

Tipe Merek : Merek Kata
Nama Referensi Label Merek : FOXILOR
566 Arti Bahasa :
591 Uraian Warna : HITAM DAN PUTIH
511 Kelas Barang/Jasa : 5
510 Uraian Barang/Jasa : ===pestisida untuk keperluan pertanian; pestisida untuk keperluan hortikultura; pestisida; pestisida pertanian; Herbisida, pestisida, fungisida untuk keperluan pertanian dan perkebunan (hortikultura)===

---

210 Nomor Permohonan : DID2024118600
540 Etiket
220 Tanggal Penerimaan : 15/11/2024 10:51:16
320 Prioritas :
730 Nama Pemohon :
Alamat Pemohon : PT. TEMPO SCAN PACIFIC Tbk
Gedung Tempo Scan Tower
Jl. HR. Rasuna Said Kavling 3-4
Jakarta 12950 Kota Administrasi Jakarta Selatan DKI Jakarta
740 Nama Kuasa : Lice Verdiana Efdora S.H., M.H.
Alamat Kuasa : ACEMARK, Jl. Cikini Raya No. 58 G-H, Jakarta 10330, Indonesia

Leukonib

Tipe Merek : Merek Kata
Nama Referensi Label Merek : Leukonib
566 Arti Bahasa : Leukonib : merupakan suatu penamaan.
591 Uraian Warna : Hitam dan Putih.
511 Kelas Barang/Jasa : 5
510 Uraian Barang/Jasa : ===Suplemen makanan untuk keperluan medis; sediaan-sediaan farmasi untuk pengobatan kanker, trombosis, dan penyakit pernapasan; Sediaan obat dan farmasi; sediaan farmasi multi-vitamin; Obat-obatan tonik; minuman yang diadaptasi untuk tujuan pengobatan dan kesehatan; lotion kulit obat; Minuman obat; solusi injeksi untuk keperluan medis; obat-obatan farmasi; minuman obat; Obat-obatan suntik; sediaan farmasi untuk pengobatan penyakit autoimun; obat-obatan untuk pengobatan kanker; lotion perawatan kulit [obat]; sediaan injeksi untuk keperluan medis; sediaan dan bahan obat; vitamin; ekstrak herbal obat untuk keperluan medis; obat-obatan untuk keperluan medis; sediaan dan bahan farmasi untuk pengobatan kanker; produk farmasi untuk pencegahan dan pengobatan hemofilia; obat dalam bentuk tablet untuk farmasi; Suplemen diet untuk keperluan medis; makanan suplemen vitamin dan mineral; suplemen vitamin dan mineral; suplemen makanan; sediaan biologis untuk pengobatan kanker; Suplemen vitamin, mineral dan nutrisi; suplemen makanan kesehatan; sediaan-sediaan farmasi untuk pengobatan kelainan darah langka; Minuman stamina yang mengandung obat; obat-obatan antibakteri; obat antitumor; koyo-koyo/tempelan-tempelan yang mengandung obat; Obat kumur dan penyegar nafas mengandung obat; Suplemen makanan (supplement diet); obat-obatan untuk keperluan manusia; biofarmasi untuk pengobatan kanker; Sediaan-sediaan farmasi untuk pengobatan kondisi-kondisi kardiovaskular, gastrointestinal, neurologis, pernapasan, psikiatris, alergi, dermatologis, paru, metabolik, otot, disfungsi ereksi, infeksi dan inflamasi, diabetes, sklerosis multipel, kontrasepsi oral dan transdermal; sediaan anti-kanker; minuman suplemen gizi; mineral dan suplemen mineral; obat-obatan untuk pencegahan dan pengobatan kanker; obat pereda nyeri; obat-obatan tradisional Cina; sediaan farmasi untuk pencegahan dan pengobatan kanker; Sediaan dan bahan farmasi dan obat-obatan; bahan (agent) antikanker; suplemen vitamin; ekstrak herbal obat; sediaan farmasi untuk pengobatan kanker; Sirup yang mengandung obat-obatan dengan rasa madu===

---

210 Nomor Permohonan : DID2024118599
540 Etiket
220 Tanggal Penerimaan : 15/11/2024 10:51:16
320 Prioritas :
730 Nama Pemohon :
Alamat Pemohon : PT. TEMPO SCAN PACIFIC Tbk
Gedung Tempo Scan Tower
Jl. HR. Rasuna Said Kavling 3-4
Jakarta 12950 Kota Administrasi Jakarta Selatan DKI Jakarta
740 Nama Kuasa : Lice Verdiana Efdora S.H., M.H.
Alamat Kuasa : ACEMARK, Jl. Cikini Raya No. 58 G-H, Jakarta 10330, Indonesia

Palboscan

	Tipe Merek	:	Merek Kata
	Nama Referensi Label Merek	:	Palboscan
566	Arti Bahasa	:	Palboscan : merupakan suatu penamaan.
591	Uraian Warna	:	Hitam dan Putih.
511	Kelas Barang/Jasa	:	5
510	Uraian Barang/Jasa	:	===Suplemen makanan untuk keperluan medis; sediaan-sediaan farmasi untuk pengobatan kanker, trombosis, dan penyakit pernapasan; Sediaan obat dan farmasi; sediaan farmasi multi-vitamin; Obat-obatan tonik; minuman yang diadaptasi untuk tujuan pengobatan dan kesehatan; lotion kulit obat; Minuman obat; solusi injeksi untuk keperluan medis; obat-obatan farmasi; minuman obat; Obat-obatan suntik; sediaan farmasi untuk pengobatan penyakit autoimun; obat-obatan untuk pengobatan kanker; lotion perawatan kulit [obat]; sediaan injeksi untuk keperluan medis; sediaan dan bahan obat; vitamin; ekstrak herbal obat untuk keperluan medis; obat-obatan untuk keperluan medis; sediaan dan bahan farmasi untuk pengobatan kanker; produk farmasi untuk pencegahan dan pengobatan hemofilia; Suplemen diet untuk keperluan medis; obat dalam bentuk tablet untuk farmasi; makanan suplemen vitamin dan mineral; suplemen vitamin dan mineral; suplemen makanan; sediaan biologis untuk pengobatan kanker; Suplemen vitamin, mineral dan nutrisi; sediaan-sediaan farmasi untuk pengobatan kelainan darah langka; Minuman stamina yang mengandung obat; suplemen makanan kesehatan; obat-obatan antibakteri; obat antitumor; koyo-koyo/tempelan-tempelan yang mengandung obat; Obat kumur dan penyegar nafas mengandung obat; Suplemen makanan (supplement diet); biofarmasi untuk pengobatan kanker; obat-obatan untuk keperluan manusia; Sediaan-sediaan farmasi untuk pengobatan kondisi-kondisi kardiovaskular, gastrointestinal, neurologis, pernapasan, psikiatris, alergi, dermatologis, paru, metabolik, otot, disfungsi ereksi, infeksi dan inflamasi, diabetes, sklerosis multipel, kontrasepsi oral dan transdermal; sediaan anti-kanker; minuman suplemen gizi; mineral dan suplemen mineral; obat-obatan untuk pencegahan dan pengobatan kanker; obat pereda nyeri; obat-obatan tradisional Cina; sediaan farmasi untuk pencegahan dan pengobatan kanker; Sediaan dan bahan farmasi dan obat-obatan; bahan (agent) antikanker; suplemen vitamin; ekstrak herbal obat; sediaan farmasi untuk pengobatan kanker; Sirup yang mengandung obat-obatan dengan rasa madu===

210	Nomor Permohonan	:	DID2024118669	540 Etiket
220	Tanggal Penerimaan	:	15/11/2024 11:35:16	
320	Prioritas	:		
730	Nama Pemohon	:	PT BIOSINDO MITRA JAYA	
	Alamat Pemohon	:	Jalan Boulevard Raya City Resort Residences Ruko Malibu Blok H7 Nomor 8, Kel. Cengkareng Timur, Kec. Cengkareng Kota Administrasi Jakarta Barat DKI Jakarta 11730	
740	Nama Kuasa	:		
	Alamat Kuasa	:		

BIO-TRENT +

	Tipe Merek	:	Merek Kata dan Lukisan
	Nama Referensi Label Merek	:	BIO-TRENT +
566	Arti Bahasa	:	Tidak Ada Terjemahan
591	Uraian Warna	:	UNGU
511	Kelas Barang/Jasa	:	5
510	Uraian Barang/Jasa	:	===probiotik untuk ikan===

210	Nomor Permohonan	:	DID2024118595	540 Etiket
220	Tanggal Penerimaan	:	15/11/2024 10:44:05	
320	Prioritas	:		
730	Nama Pemohon	:	Sri Harina	
	Alamat Pemohon	:	Jl. Pannampu Perum Griya Harapan Pannampu No.R3, RT.001/ RW.003, Kel. Kaluku Bodoa, Kec. Tallo Kota Makassar Sulawesi Selatan	
740	Nama Kuasa	:		
	Alamat Kuasa	:		

FIRNEVA

	Tipe Merek	:	Merek Kata dan Lukisan
	Nama Referensi Label Merek	:	FIRNEVA + LOGO
566	Arti Bahasa	:	
591	Uraian Warna	:	Gold; Putih; Hotam
511	Kelas Barang/Jasa	:	5
510	Uraian Barang/Jasa	:	===Minyak Telon; Minyak gosok; obat herbal; Formula obat herbal; Minyak aromatik untuk keperluan kesehatan; obat-obatan berbahan baku herbal; minyak angin; minyak obat; minyak angin aromaterapi; minyak terapi untuk kesehatan===

210	Nomor Permohonan	:	DID2024119015	540 Etiket
220	Tanggal Penerimaan	:	15/11/2024 16:39:10	
320	Prioritas	:		
730	Nama Pemohon	:	PT. METISKA FARMA	
	Alamat Pemohon	:	Jl. Kebayoran Lama No. 557 Jakarta Selatan 12220 Kota Administrasi Jakarta Selatan DKI Jakarta 12220	
740	Nama Kuasa	:		
	Alamat Kuasa	:		
	Tipe Merek	:	Merek Kata	
	Nama Referensi Label Merek	:	VITAMIL	
566	Arti Bahasa	:	Tidak Ada Terjemahan	
591	Uraian Warna	:	Hitam; Putih	
511	Kelas Barang/Jasa	:	5	
510	Uraian Barang/Jasa	:	===Obat-obatan tradisional; sediaan farmasi multi-vitamin; suplemen makanan bervitamin; suplemen kehamilan; suplemen makanan terutama terdiri dari zat besi; sediaan nutrisi dan suplemen untuk kesehatan; obat-obatan untuk keperluan manusia; Suplement bernutrisi; sediaan farmasi; obat-obatan farmasi; obat-obatan; obat-obatan untuk keperluan medis; Sediaan dan bahan farmasi dan obat-obatan; Obat tradisional untuk daya tahan tubuh; suplemen mineral; sediaan farmasi untuk manusia; suplemen vitamin; obat-obatan herbal; makanan suplemen vitamin dan mineral; Suplemen untuk ibu hamil; Suplemen vitamin, mineral dan nutrisi; suplemen vitamin cair; suplemen makanan untuk manusia; Sediaan farmasi yang mengandung Vitamin; suplemen makanan kesehatan===	

VITAMIL

210	Nomor Permohonan	:	DID2024118620	540 Etiket
220	Tanggal Penerimaan	:	15/11/2024 11:05:47	
320	Prioritas	:		
730	Nama Pemohon	:	PT SUNTHI SEPURI	
	Alamat Pemohon	:	Wisma Nugra Santana 5th Floor, JL Jenderal Sudirman, Kavling 7-8, Tanah Abang, Jakarta Pusat, DKI Jakarta, 10220, Indonesia Kota Administrasi Jakarta Pusat DKI Jakarta 10220	
740	Nama Kuasa	:		
	Alamat Kuasa	:		
	Tipe Merek	:	Merek Kata dan Lukisan	
	Nama Referensi Label Merek	:	LAVIGEN B	
566	Arti Bahasa	:		
591	Uraian Warna	:	Warna tulisan : Putih	
511	Kelas Barang/Jasa	:	5	
510	Uraian Barang/Jasa	:	===Minuman suplemen untuk kecantikan dan kesehatan; Suplemen vitamin, mineral dan nutrisi; suplemen makanan kesehatan===	

LAVIGEN B

210	Nomor Permohonan	:	DID2024118700	540 Etiket
220	Tanggal Penerimaan	:	15/11/2024 00:13:37	
320	Prioritas	:		
730	Nama Pemohon	:	PT DIATRON PROMEDIKA	
	Alamat Pemohon	:	Perkantoran Plaza Pasifik Blok B2 No.41. Jl. Boulevard Barat Raya Kota Administrasi Jakarta Utara DKI Jakarta 14240	
740	Nama Kuasa	:		
	Alamat Kuasa	:		
	Tipe Merek	:	Merek Kata dan Lukisan	

dpline®

	Nama Referensi Label Merek	:	dpline
566	Arti Bahasa	:	Tidak Ada Terjemahan
591	Uraian Warna	:	Biru, Hijau
511	Kelas Barang/Jasa	:	5
510	Uraian Barang/Jasa	:	===Reagen untuk digunakan dalam tes diagnostik untuk tujuan medis===

210	Nomor Permohonan	:	DID2024118933
220	Tanggal Penerimaan	:	15/11/2024 15:55:54
320	Prioritas	:	
730	Nama Pemohon	:	PT NUGEN BIOSCIENCE INDONESIA
	Alamat Pemohon	:	Jl, Ancol Barat Blok A 5 E No. 12, Kel. Ancol, Kec. Pademangan, Jakarta Utara 14430 Kota Administrasi Jakarta Utara DKI Jakarta 14430
740	Nama Kuasa	:	Yustinus Badhernus Solakira S.S., S.H., M.H.
	Alamat Kuasa	:	Komp. DKI Sunter Jaya I Blok F/20 , Sunter Jaya, Jakarta Utara

540 Etiket

AquaFem

	Tipe Merek	:	Merek Kata dan Lukisan
	Nama Referensi Label Merek	:	AquaFem
566	Arti Bahasa	:	Aqua adalah kata Latin untuk "air," yang merujuk pada unsur air, kata "Aqua" melambangkan kesegaran, kebersihan, dan vitalitas.
591	Uraian Warna	:	Coklat pada tulisan "Aqua" dan warna biru muda pada tulisan "Fem" dan memiliki latar belakang berwarna putih.
511	Kelas Barang/Jasa	:	5
510	Uraian Barang/Jasa	:	===sediaan biologis untuk keperluan medis atau kedokteran hewan; suplemen nutrisi untuk hewan peliharaan; probiotik untuk hewan ternak; suplemen vitamin untuk hewan; suplemen makanan untuk hewan peliharaan dalam sifat campuran minuman bubuk; Bahan tambahan/aditif untuk makanan hewan; suplemen makanan antibiotik untuk hewan; sediaan bahan kimia untuk keperluan medis atau kedokteran hewan; aditif makanan hewan peliharaan dalam bentuk vitamin dan mineral; Bahan tambahan/aditif makanan hewan untuk digunakan sebagai suplemen nutrisi untuk keperluan medis; suplemen gizi untuk bahan makanan hewani, untuk keperluan medis; antibiotik untuk penggunaan kedokteran hewan; sediaan-sediaan kedokteran hewan; Bahan tambahan/aditif untuk bahan makanan hewan; grease untuk keperluan dokter hewan; Aditif nutrisi untuk bahan makanan hewan medis; vaksin hewan; Produk-produk sanitasi untuk keperluan dokter hewan; suplemen diet biji rami untuk hewan; suplemen makanan untuk hewan; aditif makanan hewan untuk digunakan sebagai suplemen gizi; suplemen pakan ternak untuk keperluan dokter hewan; supositoria untuk keperluan kesehatan hewan; sediaan perawatan obat untuk hewan peliharaan; formulasi bakteri probiotik untuk penggunaan hewan; vaksin hewan untuk babi; obat-obatan, sediaan medis dan kedokteran hewan; sediaan hewan yang dijual dengan injector prefilled; sediaan antibakteri untuk penggunaan hewan; suplemen diet untuk keperluan dokter hewan dan akuakultur; sediaan enzim untuk keperluan dokter hewan; ragi untuk keperluan dokter hewan; sediaan farmasi untuk pengobatan cacing pada hewan peliharaan; vitamin dan suplemen makanan diet untuk hewan; bahan makanan hewani untuk keperluan medis; Suplemen makanan tambahan untuk hewan; Sediaan dokter hewan untuk pencegahan, pengawasan dan pengobatan dari penyakit hewan; suplemen obat untuk bahan makanan untuk hewan; obat-obatan untuk hewan; Sediaan farmasi dan dokter hewan; sediaan dokter hewan untuk keperluan akuakultur; Suplemen makanan hewan untuk digunakan dalam pembuatan makanan hewan dan bahan makanan hewan; antibiotik untuk keperluan dokter hewan; sediaan biologis untuk keperluan dokter hewan; vitamin untuk hewan; suplemen ragi untuk hewan; sediaan farmasi dan kedokteran hewan; vitamin untuk hewan peliharaan; sediaan medis dan kedokteran hewan; suplemen makanan untuk hewan peliharaan; suplemen protein untuk hewan; suplemen vitamin dan mineral untuk hewan peliharaan; sediaan dokter hewan untuk pengobatan bakteri usus; suplemen makanan untuk hewan peliharaan dalam bentuk suguhan; Produk-produk farmasi, kedokteran hewan dan sanitasi; enzim untuk keperluan dokter hewan; Obat suntik untuk hewan; sediaan farmasi, kedokteran hewan dan sanitasi; memberi makan suplemen untuk keperluan dokter hewan; Suplemen makanan hewan untuk menggemukkan; suplemen gizi untuk bahan makanan hewani; suplemen diet dari mineral untuk hewan; sediaan diagnostik untuk keperluan dokter hewan; sediaan farmasi untuk hewan; vaksin hewan untuk keperluan pengobatan; sediaan zat-zat untuk dokter hewan; supositoria untuk hewan; antibodi untuk keperluan dokter hewan; Aditif makanan untuk keperluan medis kedokteran hewan; Probiotik untuk hewan; suplemen makanan hewan; Suplemen untuk makanan hewan; suplemen makanan untuk keperluan kesehatan hewan; Sediaan-sediaan Ilmu hewan; gel antiseptik topikal untuk hewan; sediaan mikroorganisme untuk penggunaan medis atau kedokteran hewan; Suplemen nutrisi untuk hewan; makanan hewan probiotik; obat-obatan untuk keperluan dokter hewan; vaksin untuk hewan-hewan akuatik===

210	Nomor Permohonan	:	DID2024118973
220	Tanggal Penerimaan	:	15/11/2024 16:15:56
320	Prioritas	:	
730	Nama Pemohon	:	RAHMAT BASUKI
	Alamat Pemohon	:	JL. TENGGIRI NO. 4 RT/RW: 004/008 KEL. KARAWACI BARU KEC. KARAWACI Kota Tangerang Banten

540 Etiket

740 Nama Kuasa :
Alamat Kuasa :

Tipe Merek : Merek Kata dan Lukisan
Nama Referensi Label Merek : LANEMAY
566 Arti Bahasa : Lanemay Merupakan Suatu Penamaan
591 Uraian Warna : Gold dan Abu-abu
511 Kelas Barang/Jasa : 5
510 Uraian Barang/Jasa : ===pembersih obat untuk kulit dan luka; obat pereda luka bakar; perekat medis untuk luka mengikat; dressing luka bakar steril; lap pembalut kain dan bahan yang berfungsi sebagai pembalut luka termasuk yang diresapi dengan sediaan farmasi; sediaan penyembuhan luka topikal untuk hewan; perban perekat untuk luka kulit; perban dan pembalut higienis, medis dan bedah untuk perawatan luka; perban untuk luka kulit; spons obat untuk luka; gel anti-adhesi untuk digunakan dengan perangkat drainase luka; pembalut luka; sediaan farmasi untuk luka; bahan pengisi luka medis, yaitu pasta, bubuk, alginat, gel dan butiran; sediaan antiseptik dan antibakteri untuk perawatan luka; obat semprot untuk luka bakar; obat semprot untuk mengeringkan luka diabetes; strip yang dapat larut untuk menghentikan pendarahan dari luka kecil dan graze; pembersih luka untuk penggunaan medis; sediaan untuk pengobatan luka bakar; perban untuk membalut luka; pembersih medis untuk penyembuhan luka; bahan untuk luka ganti; Sediaan-sediaan pharmasi untuk menanggulangi luka borok colitis; Sediaan-sediaan sanitasi yaitu pembersih luka anti bakteri===

---

210 Nomor Permohonan : DID2024119224 540 Etiket
220 Tanggal Penerimaan : 16/11/2024 07:37:17
320 Prioritas :
730 Nama Pemohon : TAUFIK ARIFIN
Alamat Pemohon : PERUM BATURETNO PERMAI BLOK B NO.4 KELURAHAN BATURETNO KECAMATAN BANGUNTAPAN Kabupaten Bantul DI Yogyakarta 55197
740 Nama Kuasa :
Alamat Kuasa :

Tipe Merek : Merek Kata dan Lukisan
Nama Referensi Label Merek : LEUHANG NIFIRA ALAM SARI INDONESIA TRADITIONAL SUNDANESE SAUNA
566 Arti Bahasa :
591 Uraian Warna : Warna Hijau untuk kesegaran dari alam , Warna Merah Brand yang kuat dan warna Emas menandakan Nilai yang berharga
511 Kelas Barang/Jasa : 5, 44
510 Uraian Barang/Jasa : ===Obat tradisional untuk daya tahan tubuh===
===menyediakan fasilitas sauna===

---

210 Nomor Permohonan : DID2024119644 540 Etiket
220 Tanggal Penerimaan : 18/11/2024 14:17:32
320 Prioritas :
730 Nama Pemohon : PT. Nusa Teguh Berjaya
Alamat Pemohon : Jl. H. Dalih Kemang Timur XI No. 19,
Bangka, Mampang Prapatan,
Kota Adm. Jakarta Selatan, DKI Jakarta Kota Administrasi Jakarta Selatan DKI Jakarta
740 Nama Kuasa : Fahmi Assegaf S.H.,M.H.
Alamat Kuasa : Pacific Patent Multiglobal DIPO Business Center Lt. 11, Jalan Jend. Gatot Subroto Kav. 51-52, Jakarta Pusat- 10260 Indonesia

Tipe Merek : Merek Kata dan Lukisan
Nama Referensi Label Merek : SERBUK KUDA + LOGO KUDA
566 Arti Bahasa : Suatu penamaan
591 Uraian Warna : Merah dan emas
511 Kelas Barang/Jasa : 5
510 Uraian Barang/Jasa : ===multivitamin; suplemen makanan bervitamin; suplemen makanan; sediaan multivitamin; suplemen makanan kesehatan===

===multivitamin; suplemen makanan bervitamin; suplemen makanan; sediaan multivitamin; suplemen makanan kesehatan===

210	Nomor Permohonan	:	DID2024119694	540 Etiket
220	Tanggal Penerimaan	:	18/11/2024 15:08:09	
320	Prioritas	:		
730	Nama Pemohon	:	PT. MITRA AYU JAYA PERKASA	
	Alamat Pemohon	:	Jl. Kedungdoro 50-C No. 10, Kel. Sawahan, Kec. Sawahan, Surabaya, Jawa Timur Kota Surabaya Jawa Timur	
740	Nama Kuasa	:	Anton Budiman S.H.	
	Alamat Kuasa	:	Gedung Wisma Bhakti Mulia, Lantai 2, Suite 209 Jl. Kramat Raya No. 160, Jakarta 10430 Kota Jakarta Pusat Dki Jakarta	
	Tipe Merek	:	Merek Kata dan Lukisan	
	Nama Referensi Label Merek	:	VYRE	
566	Arti Bahasa	:		
591	Uraian Warna	:	Putih, Merah, Hitam, Orange, Kuning	
511	Kelas Barang/Jasa	:	5	
510	Uraian Barang/Jasa	:	===sediaan pelangsing untuk tujuan medis; sediaan pembakar lemak untuk keperluan medis; suplemen vitamin; suplemen diet===	

210	Nomor Permohonan	:	DID2024117841	540 Etiket
220	Tanggal Penerimaan	:	14/11/2024 08:33:16	
320	Prioritas	:		
730	Nama Pemohon	:	PT. SUMBER MEGA JAYA	
	Alamat Pemohon	:	Jl. Blustru No. 29 RT. 001 RW. 006, Kel. Mangga Besar, Kec. Taman Sari Kota Administrasi Jakarta Barat DKI Jakarta	
740	Nama Kuasa	:		
	Alamat Kuasa	:		
	Tipe Merek	:	Merek Kata dan Lukisan	
	Nama Referensi Label Merek	:	TQYQ + LOGO	
566	Arti Bahasa	:		
591	Uraian Warna	:	Hitam dan Putih	
511	Kelas Barang/Jasa	:	6	
510	Uraian Barang/Jasa	:	===kawat, bilah dan batang logam yang digunakan untuk pengelasan; sekrup baja ringan; nok baja ringan; baja siku untuk digunakan dalam konstruksi bangunan; kawat dari logam biasa; Grendel pintu rantai dari logam; Kabel dari logam, bukan listrik; jendela logam; Baut jendela dari logam; klip tali kawat; Produk Baja Lembaran; balok besi atau baja; kawat berduri; Paku keling logam; kawat patri; baja rolled; rantai penanganan beban; baut cincin; engsel dari logam untuk pintu dan jendela; Baja Ringan; Kawat las dari logam; eyenuts lifting; kabel tray dari logam (selain listrik); kawat duri; pintu penutup keamanan dari logam; Pintu lipat (akordeon) dari logam; tembaga batangan murni; rangka baja ringan kanal c; baut baja mata; rantai tali-temali logam; kabel sling; kabel klem logam; paku dari logam; Sambungan kabel dari logam (bukan listrik); pelat dan lembaran baja; Rantai dari logam *); tujuh kawat baja tanpa lapisan dipilin untuk konstruksi beton pratekan (PC strand/KBjP-P7); Produk Baja Kanal U; Pegangan Pintu Stainless; kawat ayam; Kawat pengikat dari logam untuk keperluan pertanian; Panel komposit baja lapis; tiang-tiang baja; tangki air dari logam untuk keperluan rumah tangga; Paku beton; Produk baja lembaran dan gulungan canai dingin; kabel untuk mobil lift; Paku potong; pintu lipat logam; strip baja; rantai selip/skid dari logam; Jepitan kabel dan pipa dari logam; jaring kawat dan gauzes; rantai keamanan logam; eyebolts lifting; Rel Pintu Geserdari Logam; Rangka atap baja ringan; rantai lifting; sling rantai heavy-duty; Alat penjepit dari logam untuk kabel dan pipa; Panel baja lapis warna bermotif; KASA KAWAT; kabel untuk pintu lift mobil; Jaring Baja untuk bahan bangunan; kabel persimpangan lengan logam; baja dalam lembaran, batang, bar atau bentuk billet; tali kawat bidal logam; Pipa kotak baja; Pipa baja; gabions kawat baja; Lembaran Logam/baja untuk Atap Bangunan dengan lapisan seng dan almunium berwarna; Peregang kawat (penghubung peregang); Tangga dari logam; Kain dari kawat; tali kawat yang digunakan untuk mengangkat dan tali-temali; Sekrup gypsum; pipa logam, termasuk yang terbuat dari paduan baja dan titanium; Kabel untuk kereta gantung; Paku payung [paku]; Pelat baja; memperkuat bahan dari logam untuk sabuk mesin; Pintu Stainless; tangga almunium; kabel non-listrik dan kabel dari logam biasa; batang logam untuk mematri dan pengelasan, termasuk yang terbuat dari paduan baja dan titanium; daun jendela logam; Jendela dari logam; hollow baja ringan; besi dan baja; mur logam; kabel bidal logam; Baja Profil; ring sekrup dari logam; mata angkat; panil-panil dari logam/besi/baja; Profil z baja ringan; sambungan rantai; kusen logam; kawat beton; kusen pintu logam; baja paduan; Rantai untuk hewan ternak; talang baja ringan; klip kabel logam; Pegangan dari logam untuk jendela; Kawat besi; baja karbon; Bahan-bahan dari logam untuk jalan permanen kereta api yang digerakkan oleh kabel;	

kawat kabel logam; TULANG KAWAT BAJA; katrol, pegas dan katup dari logam [tidak termasuk elemen mesin]; nameplates pintu logam; Genteng metal Baja lembaran dengan lapisan seng dan almunium; Baja Tulangan dalam Bentuk Gulungan; batang baja berongga; beban angkat tali logam; pra-dicat baja strip; frame baja untuk bangunan; pagar rantai logam; Paku; Kawat aluminium; kawat solder logam; Kawat tembaga tidak terisolasi; Kawat las alumunium; pelindung dan klem baja stainless; baja kawat paku; baja slab; drum baja, dijual kosong; baja berlapis; Paku pasak dari logam; tinggal baut logam; paduan baja, tidak ditempa atau semi-tempa; kabel untuk parasut mobil; Kawat Kuningan; ALAT STOP PINTU DARI LOGAM; pilar dari logam/besi/baja untuk bangunan; kanal c baja ringan; interior jendela logam; pagar kawat; pengganti link untuk rantai; lift selempang logam; Kabel dan Kawat Logam (Bukan untuk Listrik); kawat pengikat; pegangan pintu dari logam; kawat baja tanpa lapisan untuk konstruksi beton pratekan (PC Wire/KBjP); baja lonjoran; Paku tapal kuda; kawat multi-untai non-listrik; bahan habis pakai untuk pengelasan, yaitu kawat pengelasan dari logam; bingkai jendela aluminium; penghubung kabel dari logam, bukan listrik; sekrup logam; Peregang sabuk dari logam; Baja ringan seng; sling rantai; usungan kabel dan usungan singel logam [penjepit link]; pipa-pipa baja; Baja lapis seng; counterweight lift; kabel untuk motor Lift; mengikat sekrup logam untuk kabel; baut jangkar logam untuk digunakan dalam konstruksi jembatan; rel baja; kusen jendela dari logam; baja profil; Batang baja; baja ringan seng; tali kawat; Roda jendela geser; Pintu logam dari baja; baja gulungan lapis seng; baja; rantai logam biasa untuk kunci; Baja Tulangan; Kawat galvanis; Perlengkapan jendela dari logam; Produk Baja Tulangan Beton; katrol logam, selain untuk mesin; baja cor; kunci pintu logam, non-listrik; kabel baja; Panel baja lapis; Baja lapis aluminium; Lembaran Logam/baja untuk Atap Bangunan dengan lapisan seng dan almunium; penutup pintu pegas dari logam; rantai baja; Kerai gulung dari baja; tempa baja; Kawat beton; pintu logam *; kawat jemuran logam; campuran baja; pegangan tangan dari logam untuk tangga; Mur mata; kawat; Baja Profil H; Baja Profil I; Baja kasar atau setengah dikerjakan; pintu garasi logam; sling tali kawat; Baja Profil U; Pasak (perangkat keras); TANGGA LIPAT DARI LOGAM; pengencang mesin sabuk logam; bilah-bilah baja; baja kawat batangan; baja konstruksi; Pagar pembatas jalan terbuat dari baja; Baja Profil L; engsel jendela logam; kawat seling; Tali dan Rantai Kawat; pagar kawat logam; kawat las stainless; bidal tali kawat; Bel pintu [bukan listrik]; kabel non-listrik dari logam biasa; baut logam; kawat baja; Hollow gypsum Baja lembaran dengan lapisan seng dan almunium; baja ditempa; katrol selempang dari logam; pengencang pintu logam; baja beton; Profil u baja ringan; kusen aluminium; sekrup untuk pengunci kendaraan; bola baja; alat kerekan===

210	Nomor Permohonan	:	DID2024118646	540 Etiket
220	Tanggal Penerimaan	:	15/11/2024 11:14:22	
320	Prioritas	:		
730	Nama Pemohon	:	PT DASAPRAKARSA SEJATI	
	Alamat Pemohon	:	Jl. Baetussa'adah Kadu Wetan No.2 Kadu Curug, Kab. Tangerang, Banten Kabupaten Tangerang Banten	
740	Nama Kuasa	:	Justisiari P. Kusumah S.H.	
	Alamat Kuasa	:	KMO Building Floor 05 Suite 502 Jalan Kyai Maja N0 1	
	Tipe Merek	:	Merek Kata dan Lukisan	
	Nama Referensi Label Merek	:	D'access + Logo	
566	Arti Bahasa	:	Tidak Ada Terjemahan	
591	Uraian Warna	:	Biru, hitam, putih	
511	Kelas Barang/Jasa	:	6	
510	Uraian Barang/Jasa	:	===Panel atap dari logam; Panel langit-langit dari logam; Penutup lubang pemeriksaan dari logam; Penutup saluran lubang dari logam; Pengencang penguncian panel===	

210	Nomor Permohonan	:	DID2024118645	540 Etiket
220	Tanggal Penerimaan	:	15/11/2024 11:15:08	
320	Prioritas	:		
730	Nama Pemohon	:	PT DASAPRAKARSA SEJATI	
	Alamat Pemohon	:	Jl. Baetussa'adah Kadu Wetan No.2, Kadu Curug, Kab. Tangerang, Banten Kabupaten Tangerang Banten	
740	Nama Kuasa	:	Justisiari P. Kusumah S.H.	
	Alamat Kuasa	:	KMO Building Floor 05 Suite 502 Jalan Kyai Maja N0 1	
	Tipe Merek	:	Merek Kata dan Lukisan	
	Nama Referensi Label Merek	:	D'screw + Logo	
566	Arti Bahasa	:	Tidak Ada Terjemahan	
591	Uraian Warna	:	Biru, hitam, putih	
511	Kelas Barang/Jasa	:	6	
510	Uraian Barang/Jasa	:	===sekrup logam; baut cincin; Baut logam; baut, flat; baut kunci logam; Sekrup gypsum; baut baja mata; baut terkunci logam;	

Sekrup baja ringan; baut angkur dari logam===

---

210 Nomor Permohonan : DID2024117860 540 Etiket

220 Tanggal Penerimaan : 14/11/2024 09:14:59

320 Prioritas :

730 Nama Pemohon : PT. Anugrah Sukses Marine

Alamat Pemohon : Jl. Cengkeh 19 F, Kelurahan Pinangsia, Kec. Taman Sari, Jakarta Barat, Propinsi DKI Jakarta. Kota Administrasi Jakarta Barat DKI Jakarta

740 Nama Kuasa :

Alamat Kuasa :

Tipe Merek : Merek Kata dan Lukisan

Nama Referensi Label Merek : YOKE + Lukisan Bola Dunia.

566 Arti Bahasa : Tidak Ada Terjemahan

591 Uraian Warna : Merah dan Putih.

511 Kelas Barang/Jasa : 6

510 Uraian Barang/Jasa : ===sambungan bercabang dari logam untuk pipa; prefabrikasi dari logam/besi/baja; baut jangkar logam untuk digunakan dalam konstruksi jembatan; sekrup baja ringan; pelampung mooring logam; baja profil; pelampung logam; sling kargo dari logam; tali kawat; Jangkar-jangkar *; klip tali kawat; beban angkat tali logam; pengait putar ganda [perangkat keras logam]; baja; alat kelengkapan pipa [sambungan] dari logam; Jangkar dinding (besi untuk mendaki); pagar rantai logam; sambungan fleksibel dari logam; baja rolled; rantai penanganan beban; baja cor; sambungan pipa dari logam; rantai baja; Bantalan jalan kereta api dari logam; Sambungan dari logam untuk pipa; Tonggak penambat kapal terbuat dari logam; penampungan dok pemuatan logam; Pelat baja; dermaga portabel logam yang memperpanjang dari garis pantai atas air; tali klip kawat logam; campuran baja; mengambang dermaga logam; sambungan logam untuk pipa; baut baja mata; rantai tali-temali logam; kabel sling; Pengencang yang terdiri dari sambungan, cincin penahan dan wadah; sling tali kawat; tempat pengikat tali di dermaga; Sambungan kabel dari logam (bukan listrik); pengganti link untuk rantai; baja konstruksi; Sekrup jangkar dinding; Baja Profil L; Tali dan Rantai Kawat; baut jangkar logam; Dok terapung dari logam untuk menambat kapal; Sambungan atap dari logam; bidal tali kawat; Profil z baja ringan; sambungan rantai; jangkar laut; Baja Tulangan Ulir; sambungan logam tipe siku; Tali dari logam untuk penanganan barang muatan; Pelat jangkar; Sling dari logam untuk penanganan barang muatan; sling rantai; bola baja; Jangkar dinding dari logam; rantai lifting; sling rantai heavy-duty===

---

210 Nomor Permohonan : DID2024118974 540 Etiket

220 Tanggal Penerimaan : 15/11/2024 16:15:08

320 Prioritas :

730 Nama Pemohon : PT. Pratama Steel

Alamat Pemohon : Jl. Tanjungsari 44i, Pergudangan Permata Kota Surabaya Jawa Timur 60188

740 Nama Kuasa :

Alamat Kuasa :

Tipe Merek : Merek Kata dan Lukisan

Nama Referensi Label Merek : Alconel

566 Arti Bahasa :

591 Uraian Warna : Biru, Putih

511 Kelas Barang/Jasa : 6

510 Uraian Barang/Jasa : ===Pipa besi; Baja Lapis aluminium dan seng lembaran dan gulungan; Kerangka dari logam untuk bangunan; Tangga terbuat dari alumunium; penutup pintu dari logam; Rangka Pintu Stainless; atap terutama terdiri dari logam; pipa baja; Baja Tulangan dalam Bentuk Gulungan; lembaran logam, termasuk yang terbuat dari paduan baja dan titanium; balok besi atau baja; Panel Komposit Aluminium (ACP) untuk roofing; lembaran baja; Campuran aluminium; Panel Komposit Aluminium (ACP) untuk exterior gedung; sambungan fleksibel dari logam; Batang lempengan alumunium; Panel Komposit Aluminium (ACP) untuk coiling exterior gedung; Profil dari stainless; Kawat las alumunium; Seng plat; Baja lapis aluminium; Alumunium single panel; pipa stainless; plat strip aluminium; Lembaran Logam/baja untuk Atap Bangunan dengan lapisan seng dan almunium berwarna; Wiremesh; Hollow aluminium; tembaga; Panel Komposit Aluminium (ACP) untu coiling interior gedung; plat stainles; siku stainless; Pelat baja; tangga almunium; kabel non-listrik dan kabel dari logam biasa; PPGL Coil dari galvanis; Baja Datar; Pintu aluminium; kawat; panel-panel bahan campuran aluminium untuk bagian muka arsitektural suatu gedung; profil dari alumunium; aluminium dan campurannya; plat stainles anti karat; Panel komposit baja lapis; katup dari logam, selain bagian dari mesin, termasuk yang terbuat dari paduan baja dan titanium; kabel non-listrik dari logam biasa; Panel Komposit Aluminium; panel aluminium untuk pintu ruang bedah; kawat baja; kawat beton; Kertas aluminium; Paku beton; Produk baja lembaran dan gulungan canai dingin; bahan habis pakai untuk pengelasan, yaitu kawat pengelasan dari logam; plat stainless;

U Channel aluminium; panel aluminium untuk plafon ruang bedah; kusen aluminium; Baja Profil WF; Profil u baja ringan; Baja ringan seng; Pelapis alumunium; Perlengkapan logam untuk jendela; besi; tubing aluminium komposit untuk digunakan dalam pembuatan frame sepeda; aluminium; lembaran logam; saringan logam; lembaran besi===

---

210 Nomor Permohonan : DID2024119919 540 Etiket
220 Tanggal Penerimaan : 18/11/2024 22:17:15
320 Prioritas :
730 Nama Pemohon : Jinggong Industrial Building System Group Co., Ltd.
Alamat Pemohon : No. 2326, Jianhu Road, Keqiao Economic Development Zone, Shaoxing City, Zhejiang Province China 312000
740 Nama Kuasa : Lucky Ridillah S.H., S.Kom., M.M.
Alamat Kuasa : The City Tower, Level 12-1N, Jl. MH Thamrin No. 81 Menteng, Jakarta

Tipe Merek : Merek Kata dan Lukisan
Nama Referensi Label Merek : IBS Logo
566 Arti Bahasa : Tidak Ada Terjemahan
591 Uraian Warna : Hitam dan putih
511 Kelas Barang/Jasa : 6
510 Uraian Barang/Jasa : ===Lembaran dan pelat logam; sekrup logam; Pipa baja; kabel baja; Kawat besi; lembaran baja; bangunan baja; hardware * logam, kecil; bahan bangunan dari logam; Atap dari logam, bagian dari sel surya===

---

210 Nomor Permohonan : DID2024119624 540 Etiket
220 Tanggal Penerimaan : 18/11/2024 14:17:33
320 Prioritas :
730 Nama Pemohon : PT. Sukses Mekar Abadi
Alamat Pemohon : Jl. Romokalisari Industri Raya I No. 32,
Romokalisari, Benowo, Surabaya, Jawa Timur Kota Surabaya Jawa Timur
740 Nama Kuasa : Fahmi Assegaf S.H.,M.H.
Alamat Kuasa : Pacific Patent Multiglobal DIPO Business Center Lt. 11, Jalan Jend. Gatot Subroto Kav. 51-52, Jakarta Pusat- 10260 Indonesia

Tipe Merek : Merek Kata
Nama Referensi Label Merek : KSHK
566 Arti Bahasa : Suatu penamaan
591 Uraian Warna : Hitam dan putih
511 Kelas Barang/Jasa : 6
510 Uraian Barang/Jasa : ===lembaran baja galvanis; PPGL Coil dari galvanis; barang-barang dari besi; besi beton; besi dan baja; Tangga terbuat dari alumunium; pasir besi; besi molibdenum; Besi tuang, yang kasar atau setengah dikerjakan; ingot paduan seng; Siku kaki terbuat dari besi; profil dari alumunium; besi tahan karat; ingot seng; Kawat galvanis; besi paduan; Pelat besi; Alumunium casting (cor); Batang lempengan alumunium; panil-panil dari logam/besi/baja; besi cor; besi atau baja skrap; Hollow besi Siku; Alumunium ceiling (langit-langit); seng dan paduan; Kawat las alumunium; Alumunium single panel; Besi, kasar atau setengah dikerjakan; Batang lempengan campuran alumunium; Alumunium extrusi; Pelapis alumunium; genteng metal galvanis; Hollow gypsum galvanis; besi; Kawat besi; Ornamen pagar antik alumunium; Seng roll galvanis; berlapis seng lembaran baja; Logam Untuk penutup lantai tersusun dengan lapisan seng dan almunium (bahan galvanis); titanium besi; besi krom; besi silikon; lembaran besi; seng; balok besi kasar (metalurgi); rangka alumunium===

---

210 Nomor Permohonan : DID2024119650 540 Etiket
220 Tanggal Penerimaan : 18/11/2024 14:17:32
320 Prioritas :
730 Nama Pemohon : PT. Sukses Mekar Abadi
Alamat Pemohon : Jl. Romokalisari Industri Raya I No. 32,
Romokalisari, Benowo, Surabaya, Jawa Timur Kota Surabaya Jawa Timur

740 Nama Kuasa : Fahmi Assegaf S.H.,M.H.

Alamat Kuasa : Pacific Patent Multiglobal DIPO Business Center Lt. 11, Jalan Jend. Gatot Subroto Kav. 51-52, Jakarta Pusat- 10260 Indonesia

SHK

Tipe Merek : Merek Kata

Nama Referensi Label Merek : SHK

566 Arti Bahasa : Suatu penamaan

591 Uraian Warna : Hitam dan putih

511 Kelas Barang/Jasa : 6

510 Uraian Barang/Jasa : ===lembaran baja galvanis; PPGL Coil dari galvanis; barang-barang dari besi; besi beton; besi dan baja; Tangga terbuat dari alumunium; pasir besi; besi molibdenum; Besi tuang, yang kasar atau setengah dikerjakan; ingot paduan seng; Siku kaki terbuat dari besi; profil dari alumunium; besi tahan karat; ingot seng; Kawat galvanis; besi paduan; Pelat besi; Alumunium casting (cor); Batang lempengan alumunium; panil-panil dari logam/besi/baja; besi cor; besi atau baja skrap; Hollow besi Siku; Alumunium ceiling (langit-langit); seng dan paduan; Kawat las alumunium; Alumunium single panel; Besi, kasar atau setengah dikerjakan; Batang lempengan campuran alumunium; Alumunium extrusi; Pelapis alumunium; genteng metal galvanis; Hollow gypsum galvanis; besi; Kawat besi; Ornamen pagar antik alumunium; Seng roll galvanis; berlapis seng lembaran baja; Logam Untuk penutup lantai tersusun dengan lapisan seng dan almunium (bahan galvanis); titanium besi; besi krom; besi silikon; lembaran besi; seng; balok besi kasar (metalurgi); rangka alumunium===

---

210 Nomor Permohonan : DID2024118922 540 Etiket

220 Tanggal Penerimaan : 15/11/2024 15:41:13

320 Prioritas :

730 Nama Pemohon : HENRY HARYANTO

Alamat Pemohon : Pantai Mutiara Blok SD No.9, Rt.010 Rw.016, Kel. Pluit, Kec. Penjaringan, Jakarta Utara. Kota Administrasi Jakarta Utara DKI Jakarta

740 Nama Kuasa : Edi Kristianto S.H.,

Alamat Kuasa : Jalan Raden Saleh Nomor 51A Cikini Menteng Kota Jakarta Pusat Dki Jakarta 10330

ESENI

Tipe Merek : Merek Kata dan Lukisan

Nama Referensi Label Merek : ESENI+Logo

566 Arti Bahasa : Tidak Ada Terjemahan

591 Uraian Warna : Hijau, putih.

511 Kelas Barang/Jasa : 7

510 Uraian Barang/Jasa : ===pisau untuk mesin memotong; kompresor [mesin]; injeksi plastik mesin molding; mesin pemotong rumput; Dieset generator set / Diesel Genset; mesin penghembus; piston (bagian dari mesin atau motor); mesin pengupas kulit; mesin pemoles beras; Generator arus bolak balik; Mesin pemecah kulit gabah; mesin, mesin perkakas, peralatan yang dioperasikan daya; Mesin pompa, dan rakitan pompa/mesin; pisau [bagian mesin]; MESIN BAJAK SAWAH; mesin pengupas kulit kopi; bajak yang ditarik traktor; mesin pemotong; kompresor putar; Pompa pasir; generator listrik; mesin pompa bertekanan tinggi; tekanan tinggi pompa untuk instalasi cuci; kincir air; Alat pengabut (mesin); Mesin untuk pekerjaan tanah; mesin pemangkasan; penyemprot insektisida [mesin]; Generator ; mesin pengupas kulit ari padi; kompresor udara; pemisah air; alat penyemprot (mesin); mesin diesel, selain untuk kendaraan darat; pompa sentrifugal; pompa air listrik; mesin diesel untuk mesin; pompa air untuk motor dan mesin; pompa [bagian mesin, mesin atau motor]; pengolah tanah [mesin]; pompa hisap; mesin pertanian; gergaji rantai, listrik; gergaji bundar; pompa air listrik tekanan tinggi; Alat penyemprot pewangi dan pemberantas hama pada pembersih penyedot; mesin penyemprotan; mesin penanam benih pertanian; pompa, listrik===

---

210 Nomor Permohonan : DID2024118917 540 Etiket

220 Tanggal Penerimaan : 15/11/2024 15:41:13

320 Prioritas :

730 Nama Pemohon : TAN YANSEN TANTRY

Alamat Pemohon : Duta Gardenia Cluster West Wood Blok E12/32, Rt.024 Rw.008, Kel. Jurumudi Baru, Kec. Benda, Kota Tangerang, Banten. Kota Tangerang Banten

740 Nama Kuasa : Edi Kristianto S.H.,

Alamat Kuasa : Jalan Raden Saleh Nomor 51A Cikini Menteng Kota Jakarta Pusat Dki Jakarta 10330

YAMICHI

	Tipe Merek	:	Merek Kata dan Lukisan
	Nama Referensi Label Merek	:	YAMICHI
566	Arti Bahasa	:	Tidak Ada Terjemahan
591	Uraian Warna	:	Merah, hitam, putih.
511	Kelas Barang/Jasa	:	7
510	Uraian Barang/Jasa	:	===gasoline generator; dynamo las magnet; mesin parutan kelapa listrik; mesin penggilingan padi; Anakan listrik; motor listrik untuk mesin; pompa air bensin; kompresor udara; generator AC (alternator); pemotong sekam; mesin pembuat susu kedelai; penggiling daging, listrik; mesin pemoles beras; gergaji rantai; mesin penggiling; pompa sentrifugal; mesin untuk memadatkan tanah; Silent generator; mesin diesel untuk mesin; mesin pengupas kulit kopi; pompa tekanan tinggi; Alternator; generator DC; Mesin pembuat pil; mesin pengupas jagung dan biji-bijian; penyemprot yang dioperasikan dengan daya; mesin cuci tekanan tinggi; mesin penanam benih pertanian; mesin Potong Rumput; Mesin penggiling; mesin penyiangan; Rol karet penggiling padi; diesel generator; mesin bensin, selain untuk kendaraan darat; generator untuk mengelas===

210	Nomor Permohonan	:	DID2024117839	540	Etiket
220	Tanggal Penerimaan	:	14/11/2024 08:33:16		
320	Prioritas	:			
730	Nama Pemohon	:	PT. SUMBER MEGA JAYA		
	Alamat Pemohon	:	Jl. Blustru No. 29 RT. 001 RW. 006, Kel. Mangga Besar, Kec. Taman Sari Kota Administrasi Jakarta Barat DKI Jakarta		
740	Nama Kuasa	:			
	Alamat Kuasa	:			

	Tipe Merek	:	Merek Kata dan Lukisan
	Nama Referensi Label Merek	:	TQYQ + LOGO
566	Arti Bahasa	:	
591	Uraian Warna	:	Hitam dan Putih
511	Kelas Barang/Jasa	:	7
510	Uraian Barang/Jasa	:	===palu pneumatik; menara crane; Mesin hidrolik untuk memadatkan sampah; roda gigi untuk mesin; radiator pendingin untuk mesin pembakaran internal; konveyor tabung pneumatik; Kipas untuk motor dan mesin; transmisi untuk mesin; turbocharger untuk mesin; tumpukan kecepatan untuk mesin; mesin dan instrumen pneumatik atau hidrolik; jack [mesin]; mesin genset; saringan [mesin atau bagian mesin]; Kampas kopling untuk mesin selain untuk kendaraan darat; mesin pembakaran untuk mesin; blender, listrik, untuk persiapan makanan dan minuman; keran [Mesin Perkakas]; katrol blok, listrik; mesin pemadat limbah; mesin kelautan dan bagian dan perlengkapan untuk itu; peredam kejut pegas untuk mesin; cowlings [bagian dari mesin]; serok untuk backhoe; derek rangkak; mesin penyulingan minyak; aparat knalpot untuk mesin pembakaran internal; trek karet menjadi bagian dari perayap di mesin pembuat jalan; Bak untuk mesin dan motor; batang penghubung untuk mesin, motor dan mesin; roller otomatis; Rantai pengangkut [bagian-bagian mesin]; mesin hisap untuk keperluan industri; timing belt untuk alat berat; katrol *; pahat untuk mesin; Tanki perluasan (bagian-bagian mesin); derek lift; mesin pemadat; scroll saws [mesin]; Hidrolik pada dump truk; Alat penjepit untuk backhoe; motor listrik untuk mesin; gigi perubahan kecepatan menjadi bagian dari mesin; mesin sortasi untuk industri; mesin susun; mata gergaji [bagian-bagian mesin]; alat [mesin] untuk menyaring gas; mesin pengebor; roda gesekan untuk mesin; mesin cuci kendaraan; mesin (bukan untuk kendaraan darat); mesin penghancur batang; Mesin penghisap udara; Mesin pompa pembuang air; mesin bor; mesin penggerak dinamo listrik; Filter udara untuk mesin ; mengangkat instalasi untuk pengangkutan orang dan barang; gigi transmisi untuk mesin; Dudukan mesin, selain untuk kendaraan darat; katup tekanan (bagian dari mesin); cincin pelumas (bagian dari mesin); mesin penyaring; lengan rocker untuk motor dan mesin; mesin pembersih pasir; Bor batu [mesin]; kontrol hidrolik untuk mesin, motor dan mesin; Pompa minyak dan pompa udara yang digerakkan dengan mesin; Mesin yang bekerja dengan tekanan udara terkompresi; pegas [bagian dari mesin]; dethatchers [mesin]; mesin pertanian; mesin jalan paving; Robot (mesin); Pen struk (mesin); Mesin pengupas; rantai roller menjadi bagian dari mesin; mesin pemukul; slide bersandar [bagian-bagian mesin]; Aksesoris atau bagian-bagian dari mesin pengangkat, yaitu vertical lifting (pengangkut vertical), horizontal lifting (pengangkut horizontal), screw clamp (penjepit sekrup), dan eagle hacker; tekanan mengurangi katup menjadi bagian dari aparat kriogenik [mesin]; mesin penyiangan; toolholder untuk mesin pengerjaan logam [bagian-bagian mesin]; pompa air untuk mesin pancang; karet rol tensioner untuk mesin; Raiser shock (mesin); Mesin hammer drill bor bobok beton; mesin pemisah; Mesin finishing; mesin molen pasir; gulungan [bagian mesin]; sil mekanik [bagian mesin]; mesin penghembus; piston (bagian dari mesin atau motor); mesin dan peralatan mesin; Alat pengembus (mesin); pisau untuk mesin pemindah tanah; pemuat belakang (backhoe); Turbo (alat untuk menambah kecepatan pada mesin kendaraan); perangkat anti polusi untuk motor dan mesin; rammers [mesin]; katup resirkulasi gas buang [EGR] untuk motor dan mesin; pengurang tekanan (bagian dari mesin); mesin dan peralatan pertambangan; pompa vakum [mesin]; motor starter untuk kendaraan darat; Kabel rem bagian mesin selain untuk kendaraan darat; mesin marka jalan; front-end loader; mesin penggiling padi; kampas rem untuk mesin; pompa untuk ekstraksi gas [mesin]; bantalan anti gesekan untuk mesin; sabuk kipas untuk motor dan mesin; peredam untuk mesin; pembangkit listrik panas bumi; perangkat injeksi bahan bakar untuk mesin pembakaran internal; mesin pembersih isap [pembersih vakum]; Mesin untuk pekerjaan tanah; klak katup [bagian-bagian mesin]; mesin decatisasi; konveyor pneumatik; Kabel pengendali untuk mesin atau motor; mesin sentrifugal; aparatus untuk mengekstrasi cairan untuk digunakan dalam pertambangan, pertanian, konstruksi, pemadam kebakaran dan desalinasi (mesin); penukar panas menjadi bagian dari mesin; Blok Silinder Mesin Untuk Otomotif; lubricators [bagian mesin]; joystick menjadi bagian dari mesin, selain untuk mesin-mesin permainan; mesin pencampuran; excavator; filter untuk motor dan mesin; Mesin/peralatan pertambangan dan migas; Alat pemotong batu;

Mesin traksi; karet gasket mesin; bantalan rol; mendorong kopling poros untuk mesin; ember untuk mesin pemindah tanah; mesin mortising; konveyor lift; pompa air listrik; Assembly (Pengatur hasil pembakaran mesin); alat kontrol mekanis untuk mesin; mesin molen pasir listrik; mesin untuk daur ulang; transmisi daya dan persneling untuk mesin elemen mesin bukan untuk kendaraan darat; silinder mesin untuk kendaraan; pencabik untuk excavator; mesin gergaji yang membuat potongan pada berbagai sudut dan kemiringan; saringan-saringan (filters) untuk mesin-mesin penyaringan; mesin dan alat untuk membersihkan, listrik; Camshaft untuk mesin kendaraan; mesin pelumpuran; mesin potong, listrik; mesin jet, selain untuk kendaraan darat; mesin penggilingan pengeboran; katup cryogenic menjadi bagian dari mesin; mesin pengangkut bahan limbah; Regulator Bagian dari mesin; mesin penyaring [mesin]; Whell track excavator; mesin cuci karpet; filter untuk membersihkan udara pendingin, untuk mesin; mesin gergaji bundar; derek pukat; Peralatan pengangkat yang dioperasikan dengan daya; trek karet menjadi bagian dari perayap di buldoser; kumparan (bagian dari mesin); Mesin penghancur kompos atau sampah; Dinamo Pemarut Kelapa; mesin mineworking; Pelat cakar (bagian mesin); timing belt pulley [bagian-bagian mesin]; Mesin penghisap dan penyapu jalan; pompa hidrolik untuk excavator; pemotong beton; sikat kawat [bagian dari mesin]; muffler untuk motor dan mesin; mesin dan motor untuk model kendaraan; mata gergaji bundar menjadi bagian dari mesin; pengumpan [bagian mesin]; katrol drive untuk sabuk transmisi daya dari mesin pertanian; mesin pemotong batu bara; pompa submersible; Head Rotor (pegatur hasil pembakaran mesin); piston untuk mesin; mesin bongkar muat; tangki perluasan bagian dari mesin; gigi, selain untuk kendaraan darat; mixer [mesin]; rumah bantalan untuk mesin; blender, listrik, untuk keperluan rumah tangga; grader [mesin bumi bergerak]; koil pengapian untuk mesin otomotif; Cams menjadi bagian dari mesin; Mekanisme robotik [mesin] untuk pemuatan; katrol [bagian mesin]; sabuk untuk motor dan mesin; mesin pemadat sampah; Filter (suku cadang mesin atau motor); scarifiers [mesin pemindah bumi]; kontrol hidrolik untuk motor dan mesin; pompa untuk mesin pendingin; Sabuk katrol bagian dari mesin; kopling poros menjadi bagian dari mesin; gristmills [mesin]; Kap [bagian dari mesin]; mesin satinizing; kerangka-kerangka saringan (filter) untuk mesin-mesin penyaringan; katrol pemalas menjadi bagian dari mesin; mesin bertenaga angin; garu untuk mesin menyapu; distributor untuk mesin kendaraan; aktuator hidrolik untuk excavator; rantai lift logam; pompa [mesin]; alat pengangkat hidraulik; filter oli untuk motor dan mesin; perangkat pengapian untuk mesin pembakaran internal; penghubung cepat hidrolik untuk backhoe; vibrator beton; Alat-alat mesin vertical multi proses; mesin giling untuk keperluan pertanian; mesin pneumatik dan aparat; pengapian dengan magnet untuk mesin; kotak grease [bagian mesin]; rem untuk backhoe; mesin dan peralatan konstruksi; jangkar/penjepit untuk backhoe; palu listrik; derek dok; penangkap lumpur dan kolektor [mesin]; sabuk konveyor wire mesh; rantai transmisi, selain untuk kendaraan darat; penggiling daging listrik; katup [bagian dari mesin]; gergaji [mesin]; peralatan pelumasan (mesin); mesin menggigit; pisau untuk mesin memotong; silinder untuk mesin; mesin pencampuran mekanik; mesin pengolah batu; trek karet menjadi bagian dari mesin penggali; poros/batang dalam silinder mesin, poros nok.; pengangkat mekanis dan hidrolik; kopling dan belting mesin (kecuali untuk kendaraan darat); rem cakram untuk mesin; mesin pemuat dan penggali; Mesin pembangkit Listrik (Generator); Alat-alat mesin horizontal multi proses; elemen mekanis untuk kendaraan darat, yaitu radiator untuk motor dan mesin; regulator (bagian dari mesin); pompa dan kompresor menjadi bagian dari mesin, motor dan mesin; mesin untuk pengepakan dan pembongkaran; pendingin minyak untuk motor dan mesin; jig untuk memegang komponen selama permesinan; Peredam suara untuk motor dan mesin ; Rantai untuk gergaji rantai; mesin cuci botol; Kepala bor (bagian mesin); mesin pemotong; backhoes [mesin pengeruk tanah]; mesin hidrolik dan motor; Pompa pasir; pembuka pintu hidrolik dan penutup [bagian mesin]; Noken as untuk mesin; menyisipkan bantalan untuk mesin; kopling mesin dan komponen transmisi untuk mesin; trek karet untuk mesin pertambangan crawler; Hidrolik selfloader; pemegang alat mesin; saringan (mesin); robot industri untuk mesin dan peralatan mesin; Dispenser pelumas yang dioperasikan dengan daya untuk mesin; Alat pengabut (mesin); unit roda gigi untuk mesin; switch tekanan menjadi bagian dari mesin; rotavators (mesin); mesin pengangkut; particulate filter [bagian mesin]; motor dan mesin; busi untuk mesin; roda gila mesin mobil; Packing kuningan (mesin); derek; Plunger (pengatur hasil pembakaran mesin); mesin-mesin saringan (filter) membran; mesin pemadat tanah; Pelatuk penghubung/penggerak untuk buka tutup klep/ katup dalam mesin; injector untuk mesin; koil pengapian [bagian-bagian mesin]; trek karet menjadi bagian dari perayap di mesin pertambangan; trek karet menjadi bagian dari perayap di mesin penyapu jalan; rol konveyor; mesin hidrolik dan aparat; Pita/perekat pengikat katrol; gasket, bukan dari logam, untuk mesin kendaraan; pompa untuk mesin kendaraan darat; peralatan penanganan bongkar muat; crankcases untuk motor dan mesin; mesin penggali; rantai kenveyor; loader yang dilacak perayap; gigi untuk backhoe; Mesin pengangkat ban; tangki air pendingin untuk mesin mobil; Electric hoist [Tackle / derek listrik]; engkol [bagian dari mesin]; Derek (alat pengangkat); mesin pemilah sampah; adaptor (betis) untuk mesin; injektor bahan bakar untuk mesin pembakaran internal; mesin rem pembilasan; bagian-bagian mesin mekanik untuk kendaraan darat; rantai penggerak selain untuk kendaraan darat; mixer listrik untuk keperluan rumah tangga; mesin casting; intake manifold untuk mesin pembakaran internal; kompresor [mesin]; Mixer listrik untuk mencampur makanan; kipas untuk motor dan mesin; silinder untuk motor dan mesin; batang mesin; katup untuk mesin pembakaran internal; bearing (bagian dari mesin); kopling transmisi listrik untuk mesin; trek karet menjadi bagian dari perayap pada alat berat; kontrol pneumatik untuk mesin, motor dan mesin; generator untuk kendaraan darat; pita perekat untuk katrol; mobile crane; rantai penggerak untuk mesin; Mesin Circular Gergaji; palu [bagian mesin]; pipa knalpot untuk mesin kendaraan darat; slicers makanan, listrik; kopling untuk mesin; Travel crane; kopling pengaman untuk mesin; Ban-ban mesin (bagian mesin); mounting bracket disesuaikan untuk sistem pembuangan untuk mesin pembakaran internal; tabung pelumas lubrikator (bagian dari mesin); mesin penghancur; karet penyegel untuk rem tromol untuk mesin; filter udara untuk mesin mobil; busi untuk mesin pembakaran internal; roda cacing untuk mesin; Packing blok almu (mesin); regulator air umpan [mesin]; kepala silinder untuk mesin; mesin uap; Mesin penjepit; Rantai mesin; pompa bah; mesin pengukur ukuran; gasket untuk mesin pembakaran internal; degreasers [mesin]; Mesin penggiling; heat sink untuk digunakan dalam mesin; gasket logam untuk mesin kendaraan; Mesin dan motor, selain untuk kendaraan darat; Bagian-bagian rem selain untuk kendaraan; kampas rem, selain untuk kendaraan; penutup anti debu untuk mesin industri; roda mesin; mengemudi rantai untuk mesin; konverter katalitik untuk motor dan mesin; konverter katalitik untuk gas buangan mesin pembakaran internal; camshafts mesin; penggiling, listrik, untuk keperluan rumah tangga; Hydraulic under cutter; akumulator hidrolik menjadi bagian dari mesin; rumah kipas pendingin untuk mesin mobil; gigi (points) untuk mesin; sabuk untuk mesin kendaraan pertanian; starter untuk motor dan mesin; Rantai derek (mesin); saringan mesin.; Pompa air ; blok mesin otomotif; rig pengeboran; mesin diesel untuk mesin; pompa air untuk motor dan mesin; sepatu rem, selain untuk kendaraan; stater penghidup/matikan mesin; Sabuk katrol; crane tetap; mesin pengerukan; mesin paving aspal; buldoser; Sabuk konveyor; muffler knalpot untuk motor dan mesin; karet impeller untuk motor dan mesin tempel; busi pijar untuk mesin Diesel; excavator hidrolik; mesin gergaji dingin; Penutup pelindung (bagian dari mesin); idling katrol menjadi bagian dari mesin; timing belt untuk motor dan mesin; bantalan mesin; busi untuk mesin otomotif; Landas poros (bagian-bagian mesin); vibrator [mesin] untuk keperluan industri; penapak (trek) untuk backhoe; engkol suku cadang mesin; Poros mesin; saringan udara kendaraan; karet penampung minyak untuk mesin; konveyor hidrolik; gigi untuk pintu gerbang (bagian dari mesin); pisau mesin penggiling; mesin penggilingan untuk logam;

mesin untuk pembuatan pengikat atau pengunci; kipas kopling untuk mesin mobil; Mata bor batu; mesin penempaan; mesin pembersih belat; kopling gigi untuk mesin; unit penghancur daur ulang [mesin]; katrol logam menjadi bagian dari mesin; alat mesin penggiling; mesin penggiling sentrifugal; mesin pompa bertekanan tinggi; sekrup konveyor; pembuka pintu pneumatik dan penutup [bagian mesin]; Mekanisme robotik [mesin] untuk pengangkatan; bor mesin mengasah; peralatan pengapian mesin pembakaran internal; katup penurun tekanan [bagian mesin]; bit untuk mesin penambangan; mesin pengeruk tanah; mixer dapur listrik; kopling dan sabuk (belting) mesin; jurnal [bagian mesin]; mesin pengecoran; kontrol hidrolik untuk excavator; blok silinder mesin untuk otomobil; kabel crane; derek truk; trek karet untuk derek perayap; mesin menyapu jalan; O-ring menjadi bagian-bagian mesin; Penyaring oli diesel [Bagian dari mesin]; Mesin pengangkat sampah penyapu jalan; pembersih udara [bagian-bagian mesin]; mesin pemuat batu bara; mesin hobbing; mesin hemming; mesin kompresor udara; stator [bagian dari mesin]; pemecah batu hidrolik; mesin cuci ac (ac washer); Sabuk karet segitiga (bagian dari mesin); gergaji rantai; juicer listrik; vibrator beton, listrik; poros, gandar atau spindel, elemen mesin selain kendaraan darat; mesin jalan bergulir; mesin penghancur pakan [mesin penggiling pakan]; Mesin pengangkat mobil empat kaki; Mekanisme kontrol hidrolik untuk mesin, engine dan motor; Mesin penyapu dengan menggunakan penghisap berdaya listrik; mata bor (bagian dari mesin); mesin vibrator bensin; mesin penambangan laut dalam; knalpot untuk motor dan mesin; memacu blok katrol roda [bagian-bagian mesin]; palu hidrolik; pengatur kecepatan untuk motor dan mesin; Alat pemadat tanah; peluncuran menjadi bagian dari mesin; busi untuk mesin kendaraan darat; mesin leveling belat; pengontrol mekanik untuk mesin dan motor; batang penghubung untuk motor dan mesin; ventilasi bak mesin positif [PCV] katup untuk motor dan mesin; timing belt untuk mesin kendaraan darat; trek karet menjadi bagian dari crawler di excavator; boiler mesin uap; kompresor udara untuk kendaraan; mesin conveyor jalur perakitan; katrol tensioner untuk pengatur kecepatan elevator; mesin untuk memisahkan bahan daur ulang; distributor hidrolik untuk backhoe; Pompa-pompa pelumas bertekanan tinggi, lubang bawah mesin; mesin pengayak; Bantalan untuk poros transmisi; augers bumi; mesin pembersih uap; Nozzle (alat untuk mengatur hasil pembakaran mesin); kopling fluida menjadi bagian dari mesin; pengatur tekanan (bagian dari mesin); dispenser pita perekat [mesin]; sabuk penggerak untuk mesin; Mesin seaming; kerangka (bagian dari mesin); liquidizers [dapur mesin]; mesin pengolahan limbah dan sampah; Alat penggali (mesin); mesin tiang pancang; atomizers (bagian dari motor dan mesin); Mesin pengangkat mobil dua kaki; bantalan poros [bagian dari mesin]; Pegangan pisau [bagian dari mesin]; mengemudi sabuk untuk mesin; drum [bagian mesin]; katup merupakan mesin atau bagian dari mesin; bor untuk penambangan; kabel-dikendalikan derek dipasang di crawler; Tackle [Alat angkut barang]; katrol menjadi bagian dari mesin; katup tekanan balik menjadi bagian dari mesin; Mesin Cuci; karet rol panduan untuk mesin; katrol drive untuk sabuk transmisi listrik dari mesin-mesin industri; alternator untuk kendaraan darat; diesel generator; mesin penghancur [mesin] untuk keperluan industri; tali kipas untuk motor dan mesin; Apron (bagian mesin); peralatan mesin; mesin pengangkut sampah dan sampah; mesin penghisap udara; gasket mesin bukan logam untuk kendaraan; loader batubara; as untuk mesin; Mesin pemarut buah-buahan dan sayur-sayuran; aparatur knalpot [bagian mesin]; Pengontrol mekanik untuk mesin robotik; Mesin derek; Mesin Circle; Alat untuk mengoperasikan rantai derek; mesin debarking; Mesin pengangkat mobil model gunting; sikat [bagian dari mesin]; Mesin pencampur aspal; Kabel kopling untuk mesin selain untuk kendaraan darat; Blok bantalan penyangga untuk mesin; bearing untuk poros transmisi (bagian dari mesin); silinder mesin untuk kendaraan darat; mesin penghancur untuk keperluan industri; gigi pemotong (bagian dari mesin); saringan untuk motor dan mesin; mesin bor aspal atau beton; roda gigi menjadi bagian dari mesin; mesin swaging; mesin untuk menyortir bahan daur ulang; piston untuk mesin kendaraan; pengangkat Pallet/Pemindah Pallet; Trek karet menjadi bagian dari mesin pertanian; kopling modular untuk peralatan mesin; trek karet menjadi bagian dari skid-steer loader; konveyor (mesin); trek karet menjadi bagian dari perayap pada mesin dan peralatan bongkar muat; mesin paket pemilahan; penggiling; Klep (mesin); Dieset generator set / Diesel Genset; menabur [mesin]; rem untuk mesin; aparatur mengangkat; loading ramps; kumparan pengapian untuk mesin pembakaran internal; membran filter untuk digunakan sebagai bagian dari mesin; Track karet (mesin); Noken As (mesin); Gas mesin; mesin felting; aparat konversi bahan bakar untuk mesin pembakaran internal; jig-gergaji [mesin]; radiator [pendinginan] untuk motor dan mesin; regulator tekanan [bagian mesin]; bantalan rol untuk mesin; derek listrik; kipas pendingin untuk mesin; palu pembongkaran; skid-steer loader; Pengaman [bagian dari mesin]; piston untuk mesin pembakaran internal; noses integral untuk mesin; pompa oli untuk mesin mobil; gigi untuk mesin; mesin bor sumur; filter (suku cadang mesin atau motor); karet penapak (trek) untuk backhoe; jib crane; pemecah hidrolik untuk backhoe; dudukan mesin; trek karet menjadi bagian dari perayap di mesin konstruksi; motor hidrolik untuk excavator; mesin fleshing; intake udara menjadi snorkel untuk motor dan mesin; penggerek tambang; busing untuk digunakan sebagai bagian dari mesin; bit pertambangan; motor listrik untuk mesin dengan servo digital controller drive; Bantalan anti gesekan untuk mesin; mesin cuci listrik; Whell excavator; Suspensi dan isolator penyerap getaran untuk mesin; mesin pengangkat; Mesin pengisian bahan bakar untuk stasiun pengisian bahan bakar; intake manifold untuk motor dan mesin; sabuk transmisi listrik untuk mesin; mesin diesel, selain untuk kendaraan darat; tap [bagian-bagian mesin, mesin atau motor]; Mesin giling kapasitas kecil; mesin penghancur sampah; Whell loader; mesin pengisi; loader [mesin bumi bergerak]; pompa hisap; penggiling kopi, listrik; Pompa bahan bakar untuk mesin ; perkakas pengangkutan [pertambangan]; mesin cuci listrik untuk keperluan rumah tangga; peredam kejut [bagian-bagian mesin]; peredam torsi untuk mesin===

210	Nomor Permohonan	:	DID2024117846	540 Etiket
220	Tanggal Penerimaan	:	14/11/2024 08:54:29	
320	Prioritas	:		
730	Nama Pemohon	:	PT JAGADITA GUNA MEDIKA	
	Alamat Pemohon	:	CITRA LAKE SAWANGAN Blok. B5 Nomor 7, Jalan Raya Cinangka KM 3, Bojongsari, Desa/Kelurahan Kedaung,Sawangan Kota Depok Jawa Barat 16516	
740	Nama Kuasa	:		
	Alamat Kuasa	:		

Tipe Merek : Merek Kata dan Lukisan

Nama Referensi Label Merek : JGMTECH + LOGO

566 Arti Bahasa :

591 Uraian Warna : Biru, Kuning, Orange

511 Kelas Barang/Jasa : 7, 11

510 Uraian Barang/Jasa : ===set motor-generator untuk penggunaan energi alternatif; Silent generator; Generator ; generator listrik portabel; generator arus; Dieset generator set / Diesel Genset; generator arus searah; generator listrik; generator listrik untuk penggunaan darurat; generator elektrostatik; diesel generator; generator listrik darurat; generator tegangan tinggi===
===mangkuk cuci tangan (bagian dari instalasi sanitasi); instalasi sanitasi portabel; instalasi pendingin untuk air; perlengkapan dan instalasi sanitasi; penyiraman instalasi, otomatis; pipa menjadi bagian dari instalasi sanitasi; Instalasi sterilisasi; instalasi untuk penyaringan air reverse osmosis; tangki pengolahan air limbah; pipa air untuk instalasi sanitasi; instalasi pemurnian untuk pembuangan air; instalasi pemurni air; perlengkapan instalasi filter air minum; Penyaring air limbah; peralatan untuk instalasi penyediaan air; instalasi pemanas [air]; instalasi pengolahan air limbah; instalasi pembilasan air untuk toilet [water-closets]; instalasi pembilasan air; saluran air instalasi; pipa [bagian dari instalasi sanitasi]; instalasi distribusi air; unit pemurnian air limbah; instalasi penyaringan air; saringan-saringan (filters) untuk peralatan-peralatan pengolahan air limbah; instalasi sanitasi; buang pipa untuk instalasi sanitasi; instalasi pemurnian air limbah; instalasi pasokan air; peralatan dan instalasi pasokan air; instalasi pemurnian air; peralatan dan instalasi sanitasi; ruang bersih [instalasi sanitasi]; tank pengolahan air limbah untuk keperluan industri===

---

210 Nomor Permohonan : DID2024118990 540 Etiket

220 Tanggal Penerimaan : 15/11/2024 16:19:18

320 Prioritas :

730 Nama Pemohon : ShenZhen Shaidao Information Technology Co., Limited

Alamat Pemohon : 308, Building B, Urban Shanhai Center, Longgang District, Shenzhen China 518129

740 Nama Kuasa : Marodin Sijabat S.H

Alamat Kuasa : Adastra An Intellectual Property Firm Epi Walk Building 3 rd Floor Jl. HR Rasuna Said No. 306, Rt 2/Rw 5 Karet Kuningan Setia Budi

Sorf

Tipe Merek : Merek Kata dan Lukisan

Nama Referensi Label Merek : Sorf

566 Arti Bahasa : Tidak Ada Terjemahan

591 Uraian Warna : Hitam, putih

511 Kelas Barang/Jasa : 7

510 Uraian Barang/Jasa : ===mesin dan alat untuk mencuci karpet, listrik; ekstraktor jus, listrik; pengepres buah, listrik, untuk keperluan rumah tangga; whisks, listrik, untuk keperluan rumah tangga; Alat untuk buka-tutup tirai,, dijalankan secara elektrik; Alat pengocok, menggunakan listrik; mesin cuci botol; Instalasi pusat pembersih penghisap; mesin cuci [laundry]; mesin pencuci piring===

---

210 Nomor Permohonan : DID2024118697 540 Etiket

220 Tanggal Penerimaan : 15/11/2024 00:02:20

320 Prioritas :

730 Nama Pemohon : PT Kitasindo Utama

Alamat Pemohon : Jln Mundu Blok L no. 25 Kota Administrasi Jakarta Utara DKI Jakarta 14270

740 Nama Kuasa :

Alamat Kuasa :

Tipe Merek : Merek Kata dan Lukisan

Nama Referensi Label Merek : KSU (KITASINDO UTAMA)

566 Arti Bahasa : Tidak Ada Terjemahan

591 Uraian Warna : Putih, Biru, Merah

511 Kelas Barang/Jasa : 9

510 Uraian Barang/Jasa : ===peralatan dan perlengkapan keselamatan jiwa; jaket keselamatan; sekoci; sekoci tiup; rakit yang menyelamatkan jiwa; perahu karet [sekoci]===

---

210 Nomor Permohonan : DID2024116366 540 Etiket

220 Tanggal Penerimaan : 11/11/2024 16:48:29

320 Prioritas :

730

	Nama Pemohon	:	Rivan Fakhri Ramadhan Supriadi
	Alamat Pemohon	:	Jl Tebet Barat IB No. 5, Jakarta Selatan, 12810 Kota Administrasi Jakarta Selatan DKI Jakarta
740	Nama Kuasa	:	Ajeng Yesie Triewanty
	Alamat Kuasa	:	Roosdiono & Partners, Menara Astra 20th Floor, Jalan Jenderal Sudirman Kav. 5-6, Jakarta Pusat
	Tipe Merek	:	Merek Kata dan Lukisan
	Nama Referensi Label Merek	:	summA LAW FIRM
566	Arti Bahasa	:	
591	Uraian Warna	:	Biru, Oranye dan Perunggu
511	Kelas Barang/Jasa	:	9
510	Uraian Barang/Jasa	:	===publikasi elektronik; publikasi elektronik direkam pada media komputer; Kartu identitas magnetik; publikasi elektronik yang dapat diunduh dalam sifat majalah; buku petunjuk dalam bentuk elektronik; publikasi elektronik, dapat diunduh; lanyard untuk memegang kartu identitas magnetik; program komputer; konten digital yang dapat diunduh dalam bentuk publikasi elektronik buku===

210	Nomor Permohonan	:	DID2024117865	540 Etiket
220	Tanggal Penerimaan	:	14/11/2024 09:28:09	
320	Prioritas	:		
730	Nama Pemohon	:	PT. Artisan Trijaya Indonesia	
	Alamat Pemohon	:	Jl. Rungkut Harapan Blok H No. 49, Kelurahan Kalirungkut, Kec. Rungkut, Surabaya, Jawa Timur. Kode pos : 60293 Kota Surabaya Jawa Timur 60293	
740	Nama Kuasa	:		
	Alamat Kuasa	:		
	Tipe Merek	:	Merek Kata dan Lukisan	
	Nama Referensi Label Merek	:	ATI	
566	Arti Bahasa	:	Tidak Ada Terjemahan	
591	Uraian Warna	:	Putih dan Biru gradasi	
511	Kelas Barang/Jasa	:	9	
510	Uraian Barang/Jasa	:	===aparatus dan instrumen untuk menghantarkan, mengalihkan, mengubah, mengakumulasi, mengatur atau mengendalikan distribusi listrik; aparatus dan instrumen untuk menghantarkan, mengalihkan, mengubah, mengakumulasi, mengatur atau mengendalikan listrik; panel listrik===	

210	Nomor Permohonan	:	DID2024117871	540 Etiket
220	Tanggal Penerimaan	:	14/11/2024 09:56:22	
320	Prioritas	:		
730	Nama Pemohon	:	Vivi Marisa	
	Alamat Pemohon	:	Jalan Perniagaan No 66B RT.020 RW.006 Kel. Bagan Barat Kec. Bangko 28912 Kabupaten Rokan Hilir Riau 28912	
740	Nama Kuasa	:		
	Alamat Kuasa	:		
	Tipe Merek	:	Merek Kata dan Lukisan	
	Nama Referensi Label Merek	:	easycam	
566	Arti Bahasa	:	Tidak Ada Terjemahan	
591	Uraian Warna	:	hitam dan biru turquoise	
511	Kelas Barang/Jasa	:	9	
510	Uraian Barang/Jasa	:	===perlengkapan pemantauan, selain untuk keperluan medis; kamera televisi sirkuit tertutup; Alat peringatan anti maling atau anti pencurian; Bel pintu pintar; peralatan pemantauan jarak jauh; Kamera-kamera pemantau jaringan untuk pengawasan; Bel pintu listrik; Kamera CCTV; Instrumen Pemantauan; Kamera dengan perangkat lunak penditeksi; kontrol akses dan sistem pemantauan alarm; instrumen elektronik untuk sistem pemantauan yang terkait dengan bangunan; Perangkat Televisi Nirkabel	

yang digunakan untuk mengambil gambar (CCTV)===

210	Nomor Permohonan	:	DID2024118937	540 Etiket
220	Tanggal Penerimaan	:	15/11/2024 15:57:58	
320	Prioritas	:		
730	Nama Pemohon	:	Albert Sasongko	
	Alamat Pemohon	:	Jl. Otista II RT.007/RW.009, Kelurahan Bidara Cina, Kecamatan Jatinegara Kota Administrasi Jakarta Timur DKI Jakarta 13330	
740	Nama Kuasa	:		
	Alamat Kuasa	:		
	Tipe Merek	:	Merek Kata dan Lukisan	
	Nama Referensi Label Merek	:	VITOOS	
566	Arti Bahasa	:		
591	Uraian Warna	:	HITAM DAN PUTIH	
511	Kelas Barang/Jasa	:	9	
510	Uraian Barang/Jasa	:	===peralatan efek musik listrik dan elektronik; unit efek listrik dan elektronik untuk alat musik; Power Meter digital; peralatan audio visual; pedal efek suara untuk alat musik; pedal efek untuk digunakan dengan alat musik listrik; efektor suara dan/atau video; Catu daya AC / DC; inverter daya; meter sistem daya; Suplai daya bebas gangguan; catu daya listrik; sirkuit kontrol elektronik untuk alat musik elektronik; prosesor efek gitar; efek pedal untuk gitar; pedal efek elektronik untuk alat musik; Suplai daya listrik, bergerak (Baterai yang dapat diisi ulang)===	

210	Nomor Permohonan	:	DID2024117990	540 Etiket
220	Tanggal Penerimaan	:	14/11/2024 00:07:16	
320	Prioritas	:		
730	Nama Pemohon	:	Suo Leibo	
	Alamat Pemohon	:	No. 64, Suozhuang, Chenlou Village, Zhenjiang, Gaoxin, Suiyang District, Shangqiu City, Henan Province China	
740	Nama Kuasa	:	Dedi Sutanto S.H	
	Alamat Kuasa	:	Jalan Palem Ratu IX No. 8 RT. 007 RW. 003 Desa Bencongan	
	Tipe Merek	:	Merek Kata dan Lukisan	
	Nama Referensi Label Merek	:	V380 PRO	
566	Arti Bahasa	:	Sebuah Penamaan	
591	Uraian Warna	:	Biru dan Putih	
511	Kelas Barang/Jasa	:	9	
510	Uraian Barang/Jasa	:	===sistem pengawasan video; kamera video; kamera perekam; kamera pengawas; kamera pintar; kamera digital untuk keperluan industri; kamera [fotografi]; Rumah kamera; sistem pencitraan video; kamera video digital; kamera web; Kamera-kamera pemantau jaringan untuk pengawasan; kamera pengintai video; Kamera CCTV; Kamera dengan perangkat lunak penditeksi; Perangkat keras komputer dan sistem perangkat lunak komputer untuk telekomunikasi, tele-konferensi dan video konferensi, komunikasi audio, video dan data antar komputer melalui jaringan komputer global, jaringan komputer area luas, dan jaringan komputer peer to peer dengan memanipulasi dan mengendalikan gambar dari kamera web dan kamera digital; kamera video yang mentransmisikan gambar ke layar kendali nirkabel juga melalui kabel; kamera; Perangkat Televisi Nirkabel yang digunakan untuk mengambil gambar (CCTV); kamera konferensi video, speaker ponsel, monitor komputer, televisi; kamera untuk keperluan monitoring===	

210	Nomor Permohonan	:	DID2024118936	540 Etiket
220	Tanggal Penerimaan	:	15/11/2024 15:57:58	
320	Prioritas	:		
730	Nama Pemohon	:	Albert Sasongko	
	Alamat Pemohon	:	Jl. Otista II RT.007/RW.009, Kelurahan Bidara Cina, Kecamatan Jatinegara Kota Administrasi Jakarta Timur DKI Jakarta 13330	

740 Nama Kuasa :
Alamat Kuasa :

BXJR

Tipe Merek : Merek Kata dan Lukisan
Nama Referensi Label Merek : BXJR
566 Arti Bahasa : Tidak Ada Terjemahan
591 Uraian Warna : PUTIH DAN HITAM
511 Kelas Barang/Jasa : 9
510 Uraian Barang/Jasa : ===kabel jack; alat dan instrumen untuk merekam, mentransmisikan, mereproduksi, atau memproses suara, gambar, atau data; alat pendengar untuk komunikasi jarak jauh; peralatan nirkabel; peralatan dan instrumen audio dan visual listrik; alat untuk perekaman, transmisi, amplifikasi dan reproduksi suara; Pembawa suara; kabel audio; alat perekam suara; peralatan dan instrumen untuk merekam, mengirim atau mereproduksi suara, data atau gambar; kabel koneksi; Perangkat komunikasi nirkabel untuk transmisi suaro, data, atau gambar; kabel audio dan video; unit efek listrik dan elektronik untuk alat musik; Kabel ekstensi speaker; alat pencampur suara; alat untuk mentransmisikan dan mereproduksi suara atau gambar; peralatan audio visual; konektor kabel; Alat pengeras suara; alat penerima audio dan video; peralatan listrik untuk merekam, mengirim atau mereproduksi suara atau gambar; equalizers [peralatan audio]; Kabel audio; alat untuk penyiaran, perekaman, transmisi atau reproduksi suara, data atau gambar; kabel dan konektor audio dan speaker listrik; peralatan reproduksi dan perekaman suara; peralatan transmisi suara; penerima audio; perangkat untuk perekaman, transmisi dan pemutaran suara dan gambar; jeck konektor untuk keperluan audio; kabel listrik; peralatan audio===

---

210 Nomor Permohonan : DID2024117995 540 Etiket
220 Tanggal Penerimaan : 14/11/2024 00:13:56
320 Prioritas :
730 Nama Pemohon : Supriadi
Alamat Pemohon : Babang, Desa Babang, Kec. Bacan Timur, Kab. Halmahera Selatan, Maluku Utara Kabupaten Halmahera Selatan Maluku Utara 97791
740 Nama Kuasa :
Alamat Kuasa :

TIKAL

Tipe Merek : Merek Kata
Nama Referensi Label Merek : TIKAL
566 Arti Bahasa : Tidak Ada Terjemahan
591 Uraian Warna : HITAM DAN PUTIH
511 Kelas Barang/Jasa : 9
510 Uraian Barang/Jasa : ===Perangkat lunak komputer dan aplikasi perangkat lunak yang memungkinkan pembelian barang dan jasa secara online; platform berbasis website dan aplikasi; Peranti lunak yang menyediakan platform perdagangan (trading) elektronik dan marketplace elektronik online===

---

210 Nomor Permohonan : DID2024117999 540 Etiket
220 Tanggal Penerimaan : 14/11/2024 00:16:38
320 Prioritas :
730 Nama Pemohon : HOSIANTA
Alamat Pemohon : Jl. Krendang Selatan Rt. 003/007, Kel. Krendang, Kec. Tambora, Jakarta Barat Kota Administrasi Jakarta Barat DKI Jakarta
740 Nama Kuasa : Yulius Susanto Cung S.H., M.H.,
Alamat Kuasa : Jalan Biak No 7C

TURBO SE ULTRACOOLER

Tipe Merek : Merek Kata
Nama Referensi Label Merek : TURBO SE ULTRACOOLER
566 Arti Bahasa : Tidak Ada Terjemahan
591 Uraian Warna : Hitam
511 Kelas Barang/Jasa : 9
510 Uraian Barang/Jasa : ===peripheral komputer nirkabel; kendali jarak jauh menggabungkan sistem pengenalan suara; penutup untuk perangkat

elektronik; kacamata debu; gembok elektronik; pembaca kartu magnetik yang disandikan; kaset komputer magnetik kosong; kartu keanggotaan yang disandikan; Computer programs for communication devices; Sistem kendali untuk penerangan; Kabel Listrik Untuk Pertambangan; media data optik; Alat penganalisa kelembaban, sensor, dan pengukuran; Alat ukur berbentuk huruf T untuk mengukur; perangkat lunak komputer yang dapat diunduh untuk otentikasi dan identifikasi individu; pembawa data magnetik dan optik; platform berbasis website dan aplikasi; USB flash drive yang sudah direkam sebelumnya; Aparatus dan perlengkapan komunikasi nirkabel; Komputer genggam; perencana elektronik; pelindung layar plastik disesuaikan untuk perangkat elektronik portabel selain peralatan gaming; Kabel Pengendali; Peralatan penyimpanan eksternal untuk digunakan dengan peralatan pemrosesan data; serat optik [filamen penghantar cahaya]; Pemancar dan penerima nirkabel; daun jendela [fotografi]; router nirkabel; Perangkat penghubung pengisi daya [charging docks] untuk perangkat elektronik yang digunakan untuk memanaskan tembakau; perangkat keras dan perangkat lunak komputasi berkinerja tinggi; radio yang dapat dibawa; penggaris [alat ukur]; konverter tingkat; baterai galvanik; Pengekang kamera; indikator ketinggian air untuk kendaraan; perangkat lunak komputer yang dapat diunduh untuk digunakan di bidang energi dan sumber daya alam untuk mengakses dan memproses data elektronik untuk mengoptimalkan eksplorasi, pengeboran, dan produksi energi tradisional dan terbarukan; serat optik yang mempertahankan polarisasi; Aplikasi telepon yang dapat diunduh; aplikasi seluler; peralatan sinematografi; lensa untuk topeng pelindung pekerja; kabel internet; perangkat perlindungan terhadap sinar-X, bukan untuk tujuan medis; crack meter [alat ukur]; perangkat lunak komputer untuk desain dengan bantuan komputer / pabrikan dengan bantuan komputer [CAD / CAM]; Pelampung untuk kamera; perangkat keras komputer untuk digunakan dengan peralatan untuk memotong film poliuretan; Perangkat lunak komputer yang dapat diunduh atau direkam untuk akses ke komputasi berbasis cloud dan sumber daya komputer berbasis cloud; Kabel-kabel elektrik datar yang lentur; kacamata resep untuk berenang; chatbot [perangkat lunak yang dapat diunduh untuk mensimulasikan percakapan]; sarung ponsel terbuat dari kain atau bahan tekstil; termostat untuk mesin kendaraan; pemandian air laboratorium; meter gelombang disesuaikan untuk digunakan dengan gelombang mikro; alat untuk mengembangkan film; periferal komputer yang dapat dipakai; alat keselamatan diri; Catatan LP; pengisi daya baterai bertenaga surya; Tabung api ringan; Adaptor USB; sistem kontrol iklim yang terdiri dari perangkat kontrol pemanas; Film yang dapat diunduh; Program komputer dan perangkat lunak aplikasi komputer yang dapat diunduh untuk penyimpanan data elektronik; Program komputer yang dapat diunduh menggunakan kecerdasan buatan untuk analisis data; peralatan elektronik yaitu headphone dan speaker; pelindung layar yang terbuat dari termoplastik poliuretan [TPU] yang secara khusus disesuaikan untuk layar komputer; lengan persimpangan untuk serat optik; film tipis transistor liquid crystal display panel [TFT-LCD]; perangkat pengujian dan kontrol kualitas; spektrofotometer; perangkat lunak yang dapat diunduh untuk memungkinkan dan memfasilitasi operasi bisnis yaitu penyediaan layanan bisnis dan layanan manajemen sumber daya manusia serta administrasi penggajian dan layanan manajemen dan pemrosesan serta pengawasan dan pengelolaan penyedia layanan pihak ketiga yang menyediakan satu atau lebih layanan di atas; piringan hitam vinyl berupa musik; aparatus untuk merekam, transmisi , memanipulasi, dan mereproduksi suara dan gambar; masker anti polusi untuk bersepeda; pakaian untuk perlindungan terhadap api; kartu memori flash; peralatan pengukuran dan pengendalian yang digunakan di lapangan minyak dan gas; Perangkat lunak komputer dan aplikasi perangkat lunak untuk memungkinkan transaksi keuangan; peralatan untuk komunikasi; Pengisi daya untuk perangkat elektronik; bahan-bahan pendidikan dalam bentuk digital; alat pengisi daya baterai untuk kamera/kamera digital; Perangkat lunak seluler; Perangkat keras komputer untuk komputasi melalui jaringan global dan lokal; publikasi elektronik (dapat diunduh); peralatan pemroses sinyal audio; pemutar kaset audio digital; perangkat keras komputer untuk telekomunikasi; pipet elektronik; peralatan pembatal kebisingan; peralatan keamanan data; Perangkat lunak komputer yang dapat diunduh untuk komputasi konsensus terdistribusi dan mengompresi mengamankan memverifikasi dan mengirimkan data secara kriptografis; alat display head-up untuk kendaraan; brosur elektronik yang dapat diunduh; Kartu elektronik dan identifikasi magnetik yang digunakan untuk layanan pembayaran; Peralatan transmisi nirkabel untuk remote control; jam tangan yang mengkomunikasikan data ke telepon pintar (smartphone); kamera bawah air; Perangkat lunak yang dapat diunduh untuk digunakan dalam pembuatan pengelolaan pengukuran dan penyebaran iklan orang lain; power bank [baterai yang bisa diisi ulang); label magnetik; antena microwave; pengatur waktu telur digital; perangkat lunak yang menggunakan kecerdasan buatan untuk komunikasi dan pertukaran data pada jaringan komputer dan jaringan komputer global; peralatan pertukaran data computer; lonceng sinyal; pemancar televisi; kontak, listrik; piranti lunak komputer yang digunakan di dalam analisa himpunan/kumpulan data yang besar; perangkat lunak komputer untuk membantu pengembangan aplikasi berbasis blockchain; telepon umum; baju zirah; pendeteksi asap; perangkat semi-konduktor; peralatan dan instrumen pendidikan; program komputer (perangkat lunak yang dapat diunduh); media penyimpanan menyimpan program permainan untuk telepon pintar program untuk peralatan permainan genggam dengan layar kristal cair program permainan untuk peralatan video game konsumen program permainan untuk komputer dan program untuk mesin video game arcade yang menampilkan olahraga elektronik; rekaman audio dan audiovisual, semua berupa musik dan hiburan musikal; perangkat keras jaringan area lokal [LAN]; program kinerja otomatis untuk alat musik elektronik; peralatan audio; adaptor daya; kartu-kartu bersandi dan magnetik untuk digunakan dalam pengiriman dana secara elektronik dan untuk transaksi-transaksi keuangan pada umumnya; anjungan tunai mandiri [ATM]; Alat pengisi daya untuk smartphone; tali kamera; Perangkat Lunak yang dapat diunduh untuk komputer, seluler, digital portebel, prangkat komunikasi dengan kabel dan tanpa kabel; Dudukan untuk peralatan fotografi; analisa kuantum resonansi magnetik; Peralatan printer (pencetak)/personalisasi kartu plastik; monitor aliran partikel; perangkat lunak yang dapat diunduh dan direkam untuk enkripsi; mixer daya [peralatan audio]; Aparatus dan instrumen pemeriksaan [pengawasan]; studio flash strobo; koprosesor matematika; Aktuator; kasing untuk komputer tablet; Pemutus Sirkuit Udara; Platform perangkat lunak; mikroskop biologis; alat pendeteksi ranjau; Aplikasi perangkat lunak komputer untuk monitor-monitor pribadi; drive cadangan untuk komputer; Memori elektronik untuk input data computer; media yang direkam dan dapat diunduh; Aktuator elektro-mekanis akurasi tinggi; alat untuk memeriksa franking; Alat penghitung; spektrofotometer untuk penggunaan laboratorium; meja mixing digital; file video yang dapat diunduh; sepatu untuk perlindungan terhadap iradiasi; pengukur ketinggian air; pelindung layar tampilan untuk memberikan keteduhan dan privasi yang secara khusus disesuaikan untuk perangkat elektronik; pengisi daya baterai untuk digunakan dengan telepon; Tampilan holografik 3D; kartu hadiah yang dikodekan; peralatan dan instrumen untuk mengakumulasi dan menyimpan listrik; stasiun dok dan adaptor untuk mengisi daya perangkat seluler dan baterai, yang menghubungkan perangkat telekomunikasi, perangkat seluler, perangkat layar, komputer, mouse, dan keyboard; perangkat akses jaringan area lokal nirkabel saku; instrumen pemrosesan data; pemutar multimedia portabel [PMPs]; perangkat lunak simulasi pelatihan augmented reality di bidang pendidikan; siklotron; alat untuk menguji detektor panas menggunakan semprotan aerosol; lemari pengaman biologis untuk penggunaan laboratorium; penyangga yang diadaptasi untuk layar komputer; alat pengisi baterai ponsel yang dapat dibawa; alat penulis kartu terintegrasi; meter untuk mengukur tegangan listrik; pembaca lempeng mikro; Rekaman suara dan / atau video; berenang mengapung untuk tujuan keamanan; perangkat lunak komputer untuk teknologi blockchain; Software untuk survey; peralatan efek musik listrik dan elektronik; perangkat lunak

untuk layanan penggalangan dana amal online dan layanan donasi/sumbangan keuangan; komputer tablet yang dapat dilipat; piring holografik; Perangkat lunak cloud; baterai untuk kamera digital dan kamera perekam; peralatan listrik untuk merekam, mengirim atau mereproduksi suara atau gambar; peralatan untuk memadamkan kebakaran; indikator otomatis tekanan rendah di ban; perangkat lunak permainan komputer menampilkan kartu untuk tukar-menukar digital; perangkat lunak untuk mengubah bahasa alami menjadi perintah yang dapat dieksekusi/dikeluarkan mesin; alat multiplexing video; perekam acara; Wadah pelindung tahan air dan bukan tahan air untuk kamera; aksesoris untuk mesin karaoke yaitu, mikrofon, penguat suara, dan speaker; server media digital; tongkat selfie disesuaikan untuk ponsel; alat portabel penahan mobil yang dikendalikan dari jarak jauh; Tampilan iklan elektronik; Sakelar data; sounders gema; multiplexer telekomunikasi; program pengoperasian komputer terekam; mesin pendikte; peralatan penghilang listrik statis; meter untuk mengukur aliran gas; komponen elektronik untuk komputer; publikasi elektronik [dapat diunduh] disediakan secara online dari database atau Internet; perangkat lunak application programming interface (API) untuk memungkinkan/mengizinkan pengambilan (retrieval), mengunggah, mengakses dan mengelola data; penerima optik dan elektrik opto; perangkat lunak media dan penerbitan; speaker portabel; video yang direkam sebelumnya; perangkat lunak firewall komputer; Token keamanan; timbangan [timbangan gantung]; Baterai untuk sepeda listrik; monitor bayi; peralatan pembaca elektronik untuk kartu magnetik; indikator gradien; Perangkat lunak untuk kendali pencahayaan; scanner genggam; Pengisi daya baterai telepon seluler untuk digunakan di kendaraan; peralatan fotografi; kabel telekomunikasi; perangkat video interaktif; switch ethernet; sensor parkir untuk kendaraan; perangkat memori semikonduktor; rantai kacamata; bel untuk memanggil suster; lensa kamera untuk untuk smartphone; perangkat lunak komputer untuk digunakan sebagai mata uang kripto; lengan pelindung; tongkat selfie [monopod genggam]; beban; Aplikasi seluler yang dapat diunduh untuk mengelola unduhan; perangkat lunak diagnostik yang didesain untuk perawatan dan perbaikan kendaraan bermotor; sampul pelindung untuk palmtop; catu daya portabel untuk rokok elektronik; CDRW (Compact disc - rewritable); perangkat lunak metronom; pakaian yang khusus dibuat untuk laboratorium; disket komputer; kartu debit yang dikodekan secara magnetis; baterai untuk proyektor; dudukan untuk kamera helm; filter layar untuk komputer dan televisi; transformator step-up; perangkat lunak komputer untuk memantau sistem komputer; pemancar untuk memancarkan sinyal elektronik; Chip DNA; Kamera digital kompak; chipset komputer untuk digunakan dalam mentransmisikan data ke dan dari unit pemrosesan pusat; program komputer untuk perdagangan mata uang elektronik; Aplikasi transaksi emas secara real time; busur derajat setengah lingkaran; Instalasi alarm yang menyediakan pengintai dengan notifikasi otomatis melalui sinyal dari berbagai sensor; perangkat lunak kontrol inventaris yang dapat diunduh; film, gambar bergerak, dan film (movies) yang menampilkan konten hiburan; penguat gambar; filter frekuensi radio; Sirkuit terpadu solid-state; kamera retina, selain untuk penggunaan medis; meter eksposur fotografi; layar dioda pemancar cahaya kuantum dot; Perangkat keras untuk mendeteksi obyek, gerakan tubuh pengguna dan perintah; operator listrik (sakelar) untuk jendela kendaraan; Perangkat lunak yang menyediakan dompet digital.; Sensor cuaca lalu lintas; perangkat lunak untuk menghubungkan komputer ke database lokal dan jaringan komputer global; gulungan chip; perangkat lunak platform blockchain; Alat-alat pemutar (players) MPEG audio layer-5; masker pernapasan bukan untuk tujuan medis; tempat, sarung atau kantong pengisi daya yang dapat dibawa-bawa untuk rokok elektronik; duplikator piringan cakram (audio dan video); timbangan pribadi; peralatan untuk mengumpulkan data yang disandikan untuk dipasok ke komputer; rompi keselamatan reflektif; chips memori semikonduktor; alat pengembangan perangkat lunak komputer; termometer digital, bukan untuk keperluan medis; dompet telepon seluler; aparatus peralihan telepon digital; Peralatan untuk merekam, menstransmisi atau mereproduksi suara atau gambar-gambar/imej-imej untuk digunakan pada telekomunikasi; perangkat lunak kecerdasan buatan; multimeter untuk mengukur arus listrik; program yang direkam untuk permainan genggam dengan layar kristal cair; kaliper untuk penggunaan laboratorium; peralatan pengukuran; sekrup mikrometer untuk instrumen optik; Perangkat lunak komputer untuk mengumpulkan dan menganalisis data; petunjuk pengoperasian dan pengguna disimpan dalam bentuk digital; tongkat selfie digunakan sebagai aksesori smartphone; baterai isi ulang untuk menyalakan kendaraan listrik; switchgear listrik; photo booth; perangkat lunak untuk transmisi dan displai publikasi elektronik; pengukur alkohol; gulungan, listrik; penutup drive dalam keadaan solid internal; perangkat lunak pendidikan; Perangkat lunak untuk infrastruktur pengelolaan telekomunikasi; hard drive komputer eksternal; papan kabel dicetak multilayer; duplexer; perangkat penerima untuk koneksi ke jaringan komunikasi; tali ponsel; perangkai (looms) dan penahan (harnesses) kabel untuk kendaraan yaitu kabel listrik; Perangkat lunak permainan komputer yang dapat diunduh; Alat sensor elektronik; perangkat lunak untuk pembayaran mata uang digital dan transaksi pertukaran; alat untuk mentransmisikan program radio dan pesan relai radio; pemancar elektronik untuk sinyal gangguan; instrumen untuk pengolah data elektronik; Alat penguji relay; perangkat lunak yang dapat diunduh untuk merepresentasikan barang secara virtual; straightedges [alat ukur]; Perangkat lunak komputer, yakni perangkat lunak sistem operasi; Tas untuk kamera dan peralatan fotografi; Perangkat pelacakan dan lokasi Global Positioning System [GPS]; jam tangan pintar [peralatan pengolah data]; transmultiplexer; font typeface direkam pada media magnetik; peralatan telepon seluler dengan sistem faksimili bawaan; mesin penagihan; aparatus frekuensi tinggi; penguji ketegangan; perangkat lunak komputer untuk digunakan dalam membuat dan mendesain situs web; sensor cahaya; konverter tegangan-ke-arus; Ransel dan tas bawaan terutama yang diadaptasi untuk membawa komputer; headset nirkabel; sakelar piezoelektrik; alat pengolah data; Pesawat-pesawat dan perkakas-perkakas komunikasi; mekanisme elektronik untuk peralatan yang dioperasikan dengan koin; program pengoprasian komputer terekam; peralatan untuk pemrosesan digital elektronik; sandaran tangan untuk digunakan dengan periferal komputer; instrumen komunikasi data; meter cairan; menampilkan dioda pemancar cahaya kuantum dot; komutator; piranti lunak yang digunakan untuk menjalankan komputasi cloud yang berbasis aplikasi; mikroskop fluoresensi; server surat elektronik; Perangkat lunak komputer dan aplikasi perangkat lunak yang berkaitan dengan masalah keuangan dan transaksi keuangan; colokan anti-debu untuk ponsel; perangkat pengisian baterai untuk kendaraan listrik; Perangkat lunak komputer yaitu aplikasi yang menyediakan fungsi jejaring sosial; kabel audio; kontrol panel (listrik); Kartu debet (bermagnetik); tape recorder; sarung flip (flip vovers) untuk telepon bergerak (mobile phones) yang memliki chip NFC; kartu diskon bermagnetik; perangkat lunak yang dapat diunduh untuk konsultasi seputar kecantikan; peralatan laboratorium untuk memotong spesimen; sampul pelindung untuk perangkat reproduksi audio; perangkat lunak multimedia direkam dalam CD-ROM; radio seluler; emotikon yang dapat diunduh untuk tablet; tempat untuk kontak lensa; CD-Is yang sudah direkam sebelumnya [compact disc interactive]; pH meter digital; Peralatan elektronik portabel untuk analisis data mesin; Program computer, perangkat lunak computer, rekaman audio dan/atau video; penguji karakteristik tabung vakum; terpal keamanan; program televisi dan program hiburan bentuk pendek lainnya yang dapat diunduh berupa komedi; perangkat lunak komputer untuk ponsel; Unit pengawas hewan peliharaan; meter untuk memeriksa konsumsi tinta; ponsel pintar; komputer, video dan program serta piranti lunak permainan elektronik interaktif; elektroliser; scanner diagnostik yang ditangani untuk peralatan pengujian otomotif; kalkulator elektronik genggam; penukar gender koneksi koaksial; memori elektronik; perangkat lunak untuk mengatur acara, mencari acara, kalender/menjadwal (calendaring) dan mengelola acara; kartu pengidentifikasi terenkode; berdiri disesuaikan untuk tablet; kabel (leads) baterai; Sirkuit elektronik penyimpan program permainan video; Perangkat lunak yang dapat diunduh dalam

bentuk aplikasi seluler untuk layanan telekomunikasi untuk menyediakan transmisi data suara video dan konten media melalui internet dan web di seluruh dunia untuk komputer atau perangkat elektronik konsumen portabel lainnya; pengontrol Ethernet memori non-volatile; transformator tegangan listrik; peralatan elektronik untuk memantau kegiatan latihan olahraga papan (peralatan pengukuran); kasing dan penutup untuk kamera; kamera web; sistem pengenalan pola terdiri dari chip komputer, perangkat keras komputer dan perangkat lunak; Penguat Headset untuk telepon seluler; sepatu untuk perlindungan terhadap kecelakaan dan kebakaran; silikon karbida dioda; alat perekam waktu dan tanggal; Papan sirkuit tercetak fleksibel; aparatus pengukur fluida; kompas laut; Perangkat lunak game smartphone dapat diunduh; pakaian pelindung [pelindung tubuh]; telepon modular; helm pelindung untuk tinju; Peralatan listrik untuk akuisisi data; takometer; Bingkai-bingkai gambar digital untuk menampilkan gambar-gambar, klip-klip video dan musik digital; pengisi daya untuk komputer pribadi; kartu yang disandikan dan alat pembaca kartu yang disandikan; reflektor untuk mikroskop; Truk pemadam api (fire trucks); alat pemutar reproduksi suara; kompresi data dan perangkat lunak enkripsi; Alat pemantauan pergerakan tubuh dan kecepatan; Pemancar Global Positioning System [GPS]; aplikasi perangkat lunak yang dapat diunduh untuk ponsel; alat pemutus listrik; pengisi daya untuk komputer tablet dan komputer wearable (wearable computers); pelindung layar yang terbuat dari polyethylene terephthalate [PET] yang secara khusus diadaptasi untuk kamera; penutup pelindung yang disesuaikan untuk laptop; adaptor steker; headset untuk digunakan dengan konsol permainan video (video game); pelindung body(body protector) untuk keselamatan; program permainan komputer multimedia interaktif; Perangkat lunak aplikasi untuk perangkat seluler; alat uji untuk menguji papan sirkuit cetak; peralatan switching otomatis untuk telekomunikasi; laktodensimeter; Aplikasi perangkat lunak yang dapat diunduh untuk telepon seluler; program televisi dan program hiburan bentuk pendek lainnya yang dapat diunduh berupa animasi; TRAFO STEP UP; sel penyimpanan bahan bakar sebagai bagian struktural kendaraan; terminal elektronik untuk menghasilkan tiket lotre; perangkat lunak komputer yang dapat diunduh untuk digunakan di bidang energi dan sumber daya alam untuk mengakses data elektronik untuk mengumpulkan, menyimpan, membagikan, mengevaluasi, memantau, dan memvisualisasikan sumber daya energi tradisional dan terbarukan, semua perangkat lunak tersebut menggunakan kecerdasan buatan, pembelajaran mesin, dan teknologi digital; perangkat lunak komputer untuk perdagangan mata uang elektronik; Perangkat Lunak Perencanaan Sumber Daya Perusahaan yang dapat diunduh dan direkam untuk membuat suku cadang dan produk; DVD yang menampilkan musik dan pertunjukan musik; perisai samping untuk kacamata; komponen elektronik audio, yaitu, sistem suara dengan teknik khusus; peralatan terminal telepon; ukuran roh; buret; panel surya untuk produksi listrik; karya seni yang dapat diunduh; viewfinder untuk kamera; Cakram optik untuk musik yang telah direkam sebelumnya; Aksesoris telepon seluler, yaitu headset, tali telepon genggam; stoples akumulator; peralatan penyimpanan listrik; peluit isyarat; saklar waktu, otomatis; Mesin dan instrumen pengukur atau uji coba yang digunakan untuk mengukur ukuran konsentrasi dan kualitas ozone; peralatan telepon seluler; Panel pengontrol (listrik); indikator ketinggian air; kasing untuk kacamata hitam; Kartu kredit; printer laser warna; kerucut keamanan jalan raya; Sensor pendeteksi; perangkat lunak komputer yang memungkinkan pengguna untuk membangun dan mengakses informasi jejaring sosial termasuk profil, daftar anggota, daftar pengikut, lokasi yang dikunjungi, preferensi dan data pribadi; masker pelindung wajah bukan untuk keperluan medis; pengeras suara audio; Chip elektronik untuk pembuatan sirkuit terpadu; pelat outlet listrik, berbentuk; program komputer yang berhubungan dengan jaringan komputer; compact disc; pemadam api; tabung vakum; penerima stereo; konektor audio mobil; sistem keamanan untuk elevator; kartu pembayaran yang dikodekan; Peranti lunak yang menyediakan platform perdagangan (trading) elektronik dan marketplace elektronik online; permainan internet (dapat diunduh); kacamata scuba; Peralatan WiFi untuk perangkat seluler; modulator frekuensi radio; kawat telepon; sensor tekanan pendingin untuk kendaraan; Musik yang dapat diunduh; perangkat lunak komputer untuk penggunaan pada manajemen hubungan pelanggan/customer relationship management (CRM).; peralatan untuk memperoleh data; Perangkat lunak komputer & publikasi secara elektronik yang diberikan online dari data base atau dari fasilitas yang disediakan dalam internet; perangkat lunak yang menyediakan informasi cuaca berbasis lokasi; kamera spion untuk kendaraan; alat untuk memproses pembayaran secara elektronik; Pembawa data magnetik pra-rekam yang menampilkan informasi di bidang layanan perbankan dan finansial; Perangkat Lunak Manajemen Material dan Inventaris yang dapat diunduh dan direkam untuk pembuatan suku cadang dan produk; sepatu untuk perlindungan terhadap api; pembawa data untuk sistem pengenalan suara yang telah direkam sebelumnya; bantalan hidung untuk kacamata hitam; prosesor menjadi unit pemrosesan pusat; kolektor, listrik; nosel selang pemadam kebakaran; Perangkat lunak keamanan dunia maya; Alat untuk membagi sampel benih secara elektrik (Centrifuge Seed Divider); penangkal petir; perangkat pendengar berukuran kecil yang diletakan dilubang telinga; Penulis CD-ROM; menyelamatkan suar pensinyalan laser; perangkat lunak permainan video komputer; Kartu USB; sensor tekanan; perangkat lunak hiburan interaktif yang dapat diunduh untuk bermain video game; Perangkat lunak pemrosesan bahasa alami; Alat pengatur (regulator), listrik; alat elektro-dinamis untuk kendali jarak jauh sinyal; pengatur telur [sandglasses]; probe longsoran; pengisi daya baterai; perangkat jaringan komputer; rekaman audiovisual yang dapat diunduh menampilkan hiburan musik dan musikal; reflektor untuk sinyal lalu lintas; alat pemilah datauas; jaringan area luas; program komputer dan perangkat lunak untuk pemrosesan gambar; Penutup untuk telepon; foto yang dapat diunduh; Meter peningkat suara; Perangkat lunak komputer untuk menyediakan jaringan komputasi yang aman; Perangkat dan instrumen augmentasi dan koreksi optik; kamera pengintai video; alat menyimpan data optic; alarm anti-pencurian, selain untuk kendaraan; sirkuit elektronik; File audio yang dapat diunduh yang diautentikasi oleh token yang tidak dapat dipertukarkan [NFT]; kabel konektor telepon seluler; pelindung layar yang terbuat dari kaca temper yang diadaptasi khusus untuk layar tablet; Perangkat lunak dan firmware yang dapat diunduh untuk mengontrol akses aplikasi ke data; tali dagu untuk helm pelindung; Peralatan Indikator Angka Acak Elektronik [ERNIE]; gulungan kabel yang dilengkapi soket listrik [koneksi listrik]; sistem alarm lift; mouse komputer tanpa kabel; stasiun dok untuk smartphone; filter anti-silau untuk monitor komputer; perangkat untuk jaringan telepon; Pengonversi AC / DC; pointer elektronik pemancar cahaya; sampel spesimen, selain untuk keperluan medis; disk rekaman; Mouse (Alat pengolah data); Penahan pintu elektrik; aplikasi perangkat lunak pusat data ; Cakram yang memuat program komputer; sensor gerak untuk lampu keamanan; Kotak speaker; Video komik yang dapat diunduh; pengatur waktu dapur; tempat untuk membawa radio panggil; kacamata pelindung yaitu kacamata pelindung dan kacamata olahraga; sistem pemadam kebakaran dengan pemancaran air secara manual; kabel optik; lense korektif optik; aparatus untuk merekam suara; perangkat-perangkat lunak pengamanan pesawat computer; mesin dan instrumen pengujian kekasaran permukaan; penutup untuk komputer tablet; pakaian untuk perlindungan terhadap bahan kimia; konektor kawat [listrik]; server video; Alat pengukur untuk bahan bakar gas cair (LPG); Mistar bujur sangkar untuk mengukur; tombol sentuh dalam bentuk bantalan sentuh; Relay listrik; Perangkat lunak untuk telepon genggam; helm penangkap bisbol; Kaca Anti peluru; kolimator; alat dan instrumen untuk pemindaian mikroskop ion; instrumen modulasi kode pulsa untuk transmisi melalui satelit; dudukan yang disesuaikan untuk tag identifikasi frekuensi radio [RFID]; klakson untuk pengeras suara; kabel transmisi data; monitor komputer untuk digunakan di bidang otomotif; Pengisi daya usb untuk perangkat elektronik; perangkat lunak video game berkode dvd rom; Monitor liquid crystal display [LCD] komputer; meter air; Perangkat keras komunikasi data; tag komunikasi jarak dekat [NFC]; Perekam data dalam bentuk

elektronik; Alat komunikasi kabel; perangkat lunak permainan gawai gerak; alat pengontrol motor penggerak, elektronik; alat anti-korosi katodik; publikasi elektronik; aplikasi perangkat lunak [dapat diunduh]; Perangkat lunak yang dapat diunduh untuk menyediakan kompilasi data dan aktivitas secara berkala dan dipersonalisasi terkait penggunaan konten audio dan video; instrumen pengujian material; videodisc; termometer untuk penggunaan laboratorium; perangkat lunak komunikasi untuk bertukar suara, data, video dan grafik secara elektronik yang dapat diakses melalui komputer, alat bergerak (mobile), alat nirkabel, dan jaringan telekomunikasi; Proyektor LCD; aparat pengawasan keamanan; perangkat lunak komputer untuk akses ke komputasi berbasis cloud dan sumber daya komputer berbasis cloud; alat pengembangan perangkat lunak; sensor untuk peralatan input data waktu nyata; Perangkat lunak e-commerce dan pembayaran elektronik; helm bisbol; lensa makro untuk kamera; papan rangkaian utama untuk Televisi; modul fotovoltaik; Saver mobil (pengisi daya); Alat pengatur waktu; Sirkuit elektronik cakram magnetik cakram magnetik optik dan cakram optik dalam bentuk kartrid ROM dan media penyimpanan yang menyimpan program permainan untuk peralatan permainan genggam dengan layar kristal cair; perangkat lunak dan firmware untuk mengaktifkan perangkat elektronik untuk berbagi data dan berkomunikasi satu sama lain; komponen elektronik; Slide fotografi; kartu memori flash yang direkam sebelumnya; perangkat video game; aplikasi terkait dengan sistem pengaturan transportasi; file gambar, video, dan audio yang dapat diunduh; kasing plastik dan kardus disesuaikan untuk penyimpanan album rekaman; peralatan pembatal gema; penutup untuk kamera; perangkat lunak realitas tertambah yang dapat diunduh untuk bermain permainan video; cakram permainan video; sambungan untuk kabel listrik ; amplifier audio; perangkat telekomunikasi seluler; Komputer yang dipasang secara terintegrasi pada objek bergerak dan register elektronik; Perangkat Lunak Intelijen Bisnis yang dapat diunduh dan direkam untuk peramalan dan tren dan analisis dan pelaporan data operasi manufaktur suku cadang dan produk; mesin fotokopi [fotografi, elektrostatik, termik]; perangkat lunak penerbitan desktop; kabel komunikasi; Perangkat lunak komunikasi yang dapat diunduh untuk menghubungkan aplikasi ke data; lanyard untuk memegang kacamata; Media magnetik untuk penanganan data; tripod untuk kamera; alarm bunyi; instrumen pengukur koordinat; unit katalisis untuk memproduksi kalium permanganat dalam sel elektrolit; Kamera untuk menghasilkan gambar pandangan 180, 360 derajat dan sangat lebar; penutup untuk smartphone; pengukur cairan dan bahan bakar; instrumen dan perlengkapan biometrik; pengisi daya usb untuk rokok elektronik; Video yang dapat diunduh di bidang manajemen strategis; pedal wah-wah; blok terminal tanah; sirene untuk kendaraan; pengukur suhu untuk penggunaan ilmiah; Reverb; Middleware yang dapat diunduh untuk mengontrol akses aplikasi ke data; Dudukan mikroskop operasi/bedah, bukan untuk keperluan medis; Perangkat Lunak Pemeliharaan Pencegahan yang dapat diunduh dan direkam untuk proses manufaktur dan manajemen peralatan untuk membuat suku cadang dan produk; termometer daging; kartun animasi; alas kaki untuk perlindungan terhadap tumpahan bahan kimia; perangkat lunak komputer yang dapat diunduh untuk digunakan sebagai dompet mata uang kripto; perangkat lunak komputer untuk transfer lintas blok; mekanisme yang dioperasikan dengan koin untuk perangkat televisi; Peralatan mikrokomputer; penguji emisi minyak diesel; tampilan untuk ponsel pintar; aplikasi yang menampilkan kecerdasan buatan generatif; Perangkat lunak yang tidak dapat diunduh untuk jejaring sosial yang menciptakan komunitas virtual dan transmisi teks dan data gambar audio video; Bagian-bagian untuk kacamata; peralatan perekam suara; Konektor, terminal, dan kontrol elektronik; gyrocompasses; disk drive (untuk komputer); stasiun docking untuk ponsel; helm selam; perangkat lunak operasi universal serial bus [USB]; aplikasi-aplikasi seluler yang dapat diunduh menggunakan artificial intelligence untuk otomatisasi bisnis.; alas untuk mouse; booming untuk mikrofon; Alat pengukur untuk padat; perangkat lunak komputer untuk manajemen informasi pribadi; program game interaktif, komputer, video dan elektronik yang dapat diunduh; telepon dengan menggunakan jaringan internet; sigmat (alat ukur); perangkat lunak permainan elektronik untuk perangkat elektronik genggam; program komputer yang digunakan untuk sistem cash register elektronik; lampu peringatan kerusakan kendaraan, selain bagian kendaraan; Penyaring Listrik; alat magnetic resonance imaging [MRI], bukan untuk tujuan medis; program komputer; kaliper geser; alarm bayi; mekanisme yang dioperasikan dengan koin untuk mengoperasikan gerbang untuk tempat parkir mobil; sensor jarak; Sistem-sistem pemrosesan suara; agitator magnetik untuk penggunaan laboratorium; penutup piring dekoratif beralih, berbentuk; Perangkat lunak untuk komputer; Peranti lunak komputer untuk mencari, mendapatkan, indeks, dan mengatur data; Alat pengukur, alat pengukur kecepatan (spedometer), alat pengukur jarak, GPS; peralatan komputasi; compact disc [hanya membaca memori]; jaket untuk perlindungan terhadap kecelakaan, iradiasi dan kebakaran; pengeras suara audio untuk mengontrol suara; peralatan penyimpanan komputer, yaitu, jaringan yang terpasang pada alat penyimpanan untuk menggunakan secara bersama-sama file dan cadangan awan; kumparan listrik; Pengisi daya untuk stasiun pengisian kendaraan listrik; Truk pemadam api berfungsi sebagai anti huru hara (Riot trucks); simulator pelatihan mengendarai kendaraan; alat pengukur parameter fisik laut; detektor status tingkat baterai; program-program komputer yang dapat diunduh; sistem kunci pintu digital untuk mengenali sidik jari; tas khusus diadaptasi untuk kamera dan peralatan fotografi; motor AC atau DC kendaraan darat (tidak termasuk bagian-bagiannya); pin untuk kacamata hitam; pencari dinding magnet; sirene; piranti lunak untuk penelusuran database; Kartu magnetik berkode; Cakram audio/video dan pita audio/video yang direkam dengan musik, film, animasi, drama, olahraga; alarm, sensor alarm, dan sistem pemantauan alarm; Perkakas-perkakas sensor cairan elektronik; server intranet; pemindai optik; pakaian untuk perlindungan terhadap radiasi; Peralatan untuk mengidentifikasi pidato; TRAFO STEP DOWN; papan buletin elektronik; ozoniser [ozonator]; kasing disesuaikan untuk kamera; Soket yang dapat digerakan; perangkat lunak aplikasi telepon genggam melalui satelit; mengintensifkan layar untuk film sinar-X; repeater ethernet; Pengisi baterai portabel; alat difraksi [mikroskop]; Instrumen pendidikan matematika untuk sekolah dasar; perangkat lunak yang menggunakan kecerdasan buatan untuk mesin pencari; pelindung layar yang terbuat dari termoplastik poliuretan [TPU] yang secara khusus disesuaikan untuk layar tablet; Aplikasi intelligent operation platform (aplikasi platform operasi cerdas); jaringan komputer untuk komunikasi data; Rekaman video yang dapat diunduh, rekaman video langsung (streaming), dan rekaman suara yang dapat diunduh dalam bidang bola basket yang tersedia pada Internet; peralatan audio kendaraan bermotor; kamera digital; Alat untuk mengukur kekerasan tanah (Soil Hardness Meter); zinc anode; Mesin pengolah data elektronik; realitas maya realitas tertambah atau headset realitas campuran; dropper untuk pengukuran, selain untuk keperluan medis; alat untuk memproses, mentransmisikan dan menyimpan informasi basis data; pakaian untuk perlindungan terhadap bahan kimia dan radiasi; alat pencatat absensi elektronika; Piring Petri; selang pemadam kebakaran; Kartu kredit dan kartu debit yang dikodekan; film sinematografi, terbuka; Perangkat lunak komunikasi data; perangkat lunak utilitas komputer, dapat diunduh; countertops laboratorium; unit pita magnetis untuk komputer; perlengkapan menyelam; pengisi daya untuk telepon pintar (smartphones) dalam bentuk jam tangan; sarung tangan data yang menggabungkan sensor gerak; filter untuk sinar ultraviolet, untuk fotografi; frame monitor komputer; panel pengontrol otomatis; compact disc yang direkam sebelumnya; firmware untuk mengidentifikasi tag komunikasi jarak dekat (NFC); Headset amplifier dengan fitur audio link ke smartphones; emoji yang dapat diunduh untuk ponsel; Aparatus pengatur serta pengendali listrik untuk pintu; kombinasi headphone-mikrophone; perangkat lunak pembuktian keaslian; perangkat lunak komputer untuk memungkinkan memperoleh kembali data; sel kering; konektor untuk telepon seluler; perangkat lunak yang menggunakan kecerdasan buatan untuk periklanan digital online; pedometer; timbangan

timbangan elektronik untuk penggunaan pribadi; instrumen pengukur alat; perangkat kontrol arus listrik; alat pendeteksi uang palsu elektronika; printer warna digital; perangkat-perangkat lunak anti-virus; Perangkat penyimpanan yang tersambung ke jaringan (NAS); perangkat lunak komputer untuk menghasilkan model keuangan; alat pengolah data untuk mengumpulkan informasi cuaca; meter millivolt; transformator, penyearah, inverter, konverter putar, pengubah, alat untuk menyampaikan (relay), kapasitor, kumparan dan resistor, semua menjadi listrik; instrumen telekomunikasi digital; stasiun pengisian untuk kendaraan listrik; perangkat komunikasi; METERAN ROLL; Perangkat lunak permainan video untuk penggunaan di rumah, direkam; perangkat lunak yang menggunakan kecerdasan buatan untuk pemrograman komputer keamanan dunia maya keamanan komputer keamanan aplikasi keamanan perangkat keras keamanan jaringan keamanan infrastruktur keamanan operasional keamanan lingkungan cloud dan hybrid keamanan internet of things keamanan database keamanan endpoint keamanan untuk perangkat yang-terhubung-internet keamanan informasi keamanan internet teknologi informasi ilmu dan teknologi komputer privasi keamanan dan manajemen data strategi keamanan dunia maya dan melawan ancaman keamanan manajemen dan respon resiko keamanan arsitektur keamanan deteksi dan remediasi ancaman komputer dan jaringan manajemen dan solusi keamanan manajemen identitas dan akses serangan dan respon keamanan pemulihan bencana keamanan dan analisa eksploitasi; pelampung navigasi; publikasi elektronik yang dapat diunduh dalam sifat majalah; kartu skema bonus, berkode; screen saver; Aplikasi atau Sistem informasi yang mengolah data tentang kesehatan di Rumah Sakit atau instansi kesehatan; meter arus listrik; Prosesor data dan sinyal digital dan optikal; alarm peluit; komputer kuantum; perangkat lunak untuk telepon komputer; perangkat lunak komputer untuk digunakan dalam menyediakan akses banyak pengguna ke jaringan informasi komputer global; server; betatrone; perangkat lunak komputer untuk menganalisa informasi mengenai pemakaian dan kinerja situs web; Perangkat lunak berbasis cloud yang dapat diunduh untuk mengontrol akses aplikasi terhadap data; rekaman audio musik untuk anak; array dioda; program komputer yang dapat diunduh dan perangkat lunak yang direkam didistribusikan secara online; corong untuk pengeras suara; peralatan untuk transmisi informasi; Pengisi daya cepat untuk digunakan didalam mobil; Notepads elektronik (ENote); tempat untuk lensa kontak; Peralatan kontrol otomatis; program televisi dan program hiburan bentuk pendek lainnya yang dapat diunduh berupa e-sport; pemancar radio untuk kontrol jarak jauh; perangkat lunak yang memungkinkan pengguna untuk membuat profil dan berpartisipasi dalam jejaring sosial di bidang blockchain (sistem pencatatan transaksi digital yang terdesentralisasi) dan teknologi buku besar yang didistribusikan; compact disc kosong; kabel relay radio; penggandeng sinyal; perangkat pengukuran pemanfaatan energi listrik; preamp mobil; lensa untuk pelindung wajah pekerja; alat pengatur suhu air; case diadaptasi untuk pemutar DVD; superkomputer; radome [kubah radar] untuk kendaraan untuk penggerak melalui darat, udara, air atau kereta api; perangkat lunak komputer yang dapat diunduh untuk mengakses mengelola memproses menganalisis menyimpan mengirim menerima mentransmisikan dan memverifikasi mata uang kripto- token- aset digital- dan transaksi; aplikasi perangkat lunak komputer, yang dapat di unduh; terminal komputer; membawa case untuk pemutar musik digital; jam tangan dengan fungsi komunikasi nirkabel; baterai untuk ponsel; Aplikasi perangkat lunak komputer untuk alat penghisap debu; buku-buku digital untuk pendidikan anak yang dapat diunduh; komputer palmtop; tempat untuk kacamata, klip hidung dan untuk lensa kontak; Program aplikasi yang dapat digunakan pada ponsel, smartphone, tablet, komputer dan perangkat serupa lainnya untuk manajemen Kekayaan Intelektual; panel display electroluminescent; tempat kamera; sistem alarm kebakaran; perangkat navigasi satelit; kaus kaki angin untuk menunjukkan arah dan intensitas angin; kumparan tercekik [impedansi]; peralatan untuk transmisi data jarak jauh; pesawat-pesawat atau mesin-mesin penggerak otomatis yang bekerja dengan memasukkan uang atau kepingan logam kedalamnya; sistem alarm; semikonduktor [sirkuit terpadu]; Perangkat solid-state; Pemegang kamera; microfiche; Perangkat pemrosesan data elektronik; Perangkat lunak yang tidak dapat diunduh untuk menyediakan pasar virtual; tirai cahaya; perekam televisi digital yang dapat diprogram; Kabel Arde; komputer notebook; komputer tablet; perangkat lunak yang dapat diunduh untuk menampilkan dan berbagi lokasi pengguna dan menemukan, menempatkan, dan berinteraksi dengan pengguna dan tempat lain; Perangkat lunak aplikasi komputer untuk aplikasi seluler yang dapt diunduh, diunggah, dilihat, ditulis, menghubungkan, dan mencari informasi lainnya; perangkat lunak permainan komputer aplikasi seluler; peralatan telepon tanpa kabel; peralatan display dengan fungsi mirror dan Internet of Things (IoT); ballast elektronik untuk lampu; Perangkat lunak komputer untuk pengumpulan pengelolaan pengeditan pengorganisasian modifikasi transmisi berbagi dan penyimpanan data dan informasi; peralatan selam air; Layar tampilan visual dalam bentuk komputer, monitor komputer dan televisi; perangkat lunak komputer yang dapat diunduh untuk digunakan di bidang energi dan sumber daya alam untuk mengakses dan memproses data elektronik untuk mengumpulkan, menyimpan, membagikan, mengevaluasi, memantau, dan memvisualisasikan formasi geologi, cekungan, dan proses; tampilan numerik elektronik; transceiver multiport; rekaman video yang telah direkam sebelumnya yang menampilkan sesi-sesi atletik dan kebugaran (fitness); Alat kendali jarak jauh elektrik; dipstik kendaraan; Perangkat lunak komputer untuk pemrograman video game yang memungkinkan pengguna untuk membuat memodifikasi mengunggah mengunduh membagikan pratinjau dan menerbitkan konten video game interaktif yang dibuat pengguna musik dan file media lainnya; netbook [komputer]; perangkat lunak; perangkat pencitraan elektronik; perangkat lunak komputer untuk transmisi pesan suara dan video; alidades; perangkat antarmuka komputer; Penyangga tangan, dudukan, dan dudukan untuk genggaman tangan untuk perangkat elektronik genggam, yaitu, ponsel pintar [smartphone], komputer tablet, kamera, dan pemutar suara dan video portabel; perangkat lunak yang menyediakan pasar (marketplace) virtual; perangkat lunak dan perangkat keras komputer yang direkam dan dapat diunduh untuk digunakan dalam menyediakan informasi sumber daya manusia dan penggajian serta pengumpulan dan pemrosesan data tempat kerja yaitu data tentang sumber daya manusia dan penggajian serta waktu dan tenaga kerja karyawan serta produk dan produksi dan operasi serta manajemen perusahaan dan personel serta pelaksanaan tugas dan manajemen tenaga kerja; pengisi daya untuk smartphones; Peranti lunak komputer untuk memfasilitasi transaksi pembayaran dengan cara elektronik dan mencatat operasi keuangan; kartu pintar (kartu chip); sarung tangan karet sekali pakai untuk penggunaan laboratorium; meter siklus; Perangkat Lunak Dokumentasi dan Pelatihan Proses yang dapat diunduh dan direkam untuk pembuatan suku cadang dan produk; peralatan kontrol radio; program permainan yang dapat diunduh untuk peralatan permainan (game) genggam dengan display kristal cair; layar dioda pemancar cahaya organik; perangkat bebas genggam (hands-free) untuk telepon seluler; Partikulat mikro, tag yang bersandi yang terbuat dari plastik logam atau silikat untuk digunakan dalam bidang perlabelan pasif, penelusuran atau pelacakan orang, hewan, kendaraan, atau barang; membawa tas yang khusus disesuaikan untuk printer komputer; perangkat lunak untuk platform berbasis blockchain, yaitu perangkat lunak untuk aplikasi terdistribusi; perangkat lunak untuk membuat, memfasilitasi, dan mengelola akses jarak jauh ke dan komunikasi dengan jaringan area lokal dan jaringan global; perangkat lunak untuk digunakan dalam infrastruktur nirkabel; analisa audio; Program komputer untuk menjalankan transaksi melalui e-commerce; peralatan elektronik untuk deteksi ranjau; sakelar AC dioda; perangsang statis; Beacon perangkat nirkabel energi rendah; pengatur waktu untuk kamera; sel referensi fotovoltaik dikalibrasi; terminal komunikasi satelit terdiri dari pemancar dan penerima satelit tetap dan bergerak; pemancar dan penerima satelit; kartu pintar kosong; lensa untuk memperbaiki penglihatan [optik]; inkubator kelembaban konstan untuk penggunaan laboratorium;

perangkat lunak komunikasi untuk menghubungkan pengguna jaringan komputer; Alat yang digunakan untuk memperbesar suara (Delay); memori untuk peralatan pengolahan data; peralatan untuk merekam, mengirim dan mereproduksi suara dan gambar; Perangkat lunak yang dapat diunduh untuk layanan jejaring sosial yang digunakan dalam ruang virtual 3D; pengukur torsi digital; telepon konferensi; papan tempat memotong roti optik; Baterai untuk drone; perangkat lunak komputer yang digunakan oleh orang lain untuk memberikan layanan transportasi; piranti lunak komputer untuk manajemen dan otomatisasi infrastruktur cloud; meter keasaman; foto, gambar dan film yang dapat diunduh; Seperangkat pesawat telepon tanpa kabel; perangkat lunak keamanan dan privasi komputer; Peralatan penerima data optik; perangkat lunak komputer untuk manajemen aset cryptocurrency; peralatan radio jarak pendek; Perangkat Lunak Konfigurator Produk yang dapat diunduh dan direkam untuk mengonfigurasi dan mengelola permintaan produk manufaktur; boresighters [alat pelurus untuk pemandangan senjata]; perangkat lunak komputer chatbot yang dapat diunduh untuk mensimulasikan percakapan; konverter frekuensi; tali (straps) untuk ponsel pintar (smart phones); reflektor untuk digunakan dalam fotografi; Kabel Busi; tanda keluar menyala; kamera tampak depan dan tampak samping untuk kendaraan; berat menyelam; Program komputer yang dapat diunduh menggunakan kecerdasan buatan di bidang diagnosis medis; peralatan untuk menempatkan pesan secara otomatis melalui peralatan telekomunikasi; labu untuk penggunaan laboratorium; konverter arus searah; perangkat lunak permainan komputer, dapat diunduh; perangkat lunak komputer untuk menganalisa informasi mengenai aktivitas online; peralatan dan perlengkapan timbangan; alat catu daya yang tidak pernah terputus [baterai]; Jack penghubung antara satu alat ke alat lainnya; Perangkat lunak yang dapat diunduh untuk pencarian lokasi kompilasi pengindeksan berkorelasi navigasi memperoleh mengunduh menerima pengkodean penguraian kode memutar menyimpan dan mengatur data teks gambar grafik audio dan video pada jaringan komputer global; Perangkat lunak komputer yang dapat diunduh untuk digunakan dalam kontrol akses komputer; Perangkat lunak yang dapat diunduh untuk jajak pendapat; Konten audio, video, dan multimedia yang direkam sebelumnya; rakitan kunci elektronik; sensor pengukur; Timbangan; rekaman audio dan visual yang menampilkan musik, cerita, pertunjukkan drama, pertunjukkan non-drama, hiburan aksi secara langsung, hiburan animasi, permainan dan kegiatan pembelajaran untuk anak-anak.; display panel datar; crossover; stroboskop; perangkat lunak open-source [OSS]; perekam video dan suara digital; pakaian tahan api; Power Meter digital; ruang oksigen hiperbarik, bukan untuk tujuan medis; tabung centrifuge untuk penggunaan laboratorium; pelindung layar yang terbuat dari polyethylene terephthalate [PET] yang secara khusus disesuaikan untuk jam waktu; meter perpindahan positif; aparat peringatan keamanan; pelat saklar listrik; Telepon nirkabel; alat untuk menguji detektor karbon monoksida menggunakan semprotan aerosol; speaker getaran portabel; busur derajat penuh; perangkat lunak kontrol proses industri; kartu kredit yang dikodekan secara magnetis; Katup, Instrumentasi dan Sistem Pemantauan Korosi; Perangkat lunak komputer untuk jejaring sosial dan berinteraksi dengan komunitas online; mesin penyortir mata uang; perlengkapan pemantauan, selain untuk keperluan medis; aplikasi untuk pembayaran parkir; piranti lunak pengoperasian server untuk akses jaringan; penerima satelit; fotoresistor; program pengiriman pesan yang direkam ; perangkat lunak untuk komunitas virtual bagi pengguna untuk mengatur grup dan acara, berpartisipasi dalam diskusi, dan terlibat dalam jejaring sosial, bisnis, dan komunitas.; Pengukur waktu dan alat pengaturan; instrumen untuk merekam data; Instalasi pemrosesan data terintegrasi; suara atau gambar yang dapat didownload; grafik, gambar dan film yang dapat diunduh; pelindung untuk telepon seluler; Timbangan kamar mandi elektronik; meja pencampuran audio; dudukan untuk peralatan komputer; pemutar audio; Program perangkat lunak aplikasi pintar untuk terminal nirkabel yang direkam; sasis komputer; DVD konten musik yang telah direkam sebelumnya; perangkat lunak di bidang blockchain; perangkat elektroforesis untuk penggunaan laboratorium; saklar elektronik semikonduktor; blok distribusi tenaga listrik; perangkat lunak untuk digunakan dengan mata uang kripto; case diadaptasi untuk pemutar MP3; Telepon Seluler; alat untuk merekam dan mereproduksi ucapan; perangkat lunak pengenalan gambar; peralatan dan instrumen ilmiah; betatron industri; kartu ethernet; .mesin absen; penguat frekuensi radio; pelindung wajah, selain untuk tujuan medis; lensa pembesar; Kacamata 3D; instrumen yang mengandung kanta mata; Alat untuk mengukur kadar lengas tanah (Soil Tensiometer); kotak persimpangan [listrik]; Speaker audio pintar; katoda; case khusus dibuat untuk peralatan dan instrumen fotografi; joystick untuk digunakan dengan komputer, selain untuk video game; aparatus inspeksi untuk substrat semikonduktor; Kemasan baterai ukuran besar; peralatan dan instrumen navigasi, pelacakan dan penentuan posisi elektronik; peralatan pengendali untuk motor dan generator elektrik; platform perangkat lunak komputer terkait dengan sistem pengaturan transportasi; kontak/saklar yang diputar; kabel untuk kacamata dan kacamata hitam; Program basis data; peralatan untuk surat elektronik; mixer frekuensi radio; alat ionisasi untuk penggunaan ilmiah atau laboratorium; Peralatan penyimpan energi yang terdiri dari baterai-baterai; permainan audiovisual pada platform perangkat keras komputer; perangkat keras dompet mata uang kripto; Program aplikasi yang dapat digunakan pada ponsel, smartphone, tablet, komputer dan perangkat serupa lainnya untuk manajemen aset Kekayaan Intelektual; alat pengontrol jaringan; resistensi listrik; indikator fase; platform perangkat lunak komputer untuk manajemen keuangan; perangkat lunak komputer untuk Global Positioning Systems [GPS]; inkubator untuk penggunaan laboratorium; kartu sirkuit terpadu; aparatus dan instrumen penimbang untuk unit standar; perangkat lunak permainan video yang dapat diunduh melalui suatu jaringan komputer global dan alat nirkabel; Perangkat lunak komputer untuk data konten nirkabel dan pengiriman informasi; generator jam untuk komputer; perangkat lunak yang dapat diunduh untuk memungkinkan transfer uang secara elektronik antara para pengguna; kabel serat optik; kabel harness; kartu kunci yang dikodekan secara magnetis; prosesor sinyal audio elektronik untuk mengkompensasi distorsi suara pada speaker; Sumber pencahayaan optik; pengontrol yang dapat diprogram; sandaran tangan untuk pengguna mouse komputer; sistem operasi robot [ROS]; jembatan timbang; perangkat pengisi daya baterai; tas disesuaikan untuk komputer tablet; penerima televisi; katup pengaman untuk penutup aliran dalam konstruksi sumur [katup solenoid]; Perangkat elektronik pribadi yang digunakan untuk melacak sasaran dan statistik kebugaran (fitness); perangkat lunak game komputer yang direkam untuk perjudian; perangkat lunak permainan virtual reality; perangkat lunak komputer yang dapat diunduh untuk mengelola transaksi cryptocurrency menggunakan teknologi blockchain; dioda laser; kotak persimpangan untuk sirkuit listrik; perangkat lunak untuk menciptakan/membuat, mengelola dan mengakses kelompok dalam komunitas virtual; masker untuk snorkeling; robot pengajar; Perangkat lunak komputer untuk manajemen atau pemantauan peralatan dan item kontrol kritis untuk operasi produksi kertas; alat transmisi data interaktif; peralatan sistem penentuan posisi global (GPS); boot untuk perlindungan terhadap kecelakaan; Penerima data; instrumen pengukur level (pengukur); alat penyimpan data komputer; Pengisi daya baterai ponsel; peralatan data elektronik untuk digunakan dengan komputer; aparatus dan perlengkapan otentikasi mata uang; mesin elektronik untuk merekam operasi keuangan; baterai; Aparatus pengalih, pengendali, pemonitor serta pemeriksa (supervisi) elektronik untuk jendela; regulator cahaya [peredam], listrik; pembaca [RFID] identifikasi frekuensi radio; peralatan untuk transmisi via satelit; perangkat lunak komputer untuk komunikasi jaringan nirkabel; peralatan pengirim data audio dan video tanpa kabel; mesin pembelajaran; Telepon portabel; Program komputer untuk perangkat komunikasi; alat uji bukan untuk tujuan medis; Dudukan kacamata; perangkat lunak komputer untuk peralatan dan game arcade; perangkat lunak aplikasi mobile untuk memperoleh, mengatur dan pemesanan jasa transportasi; Aplikasi komputer untuk ponsel, tablet, dan perangkat serupa lainnya; Perangkat

lunak komputer untuk digunakan dalam menyediakan jaringan komputasi awan yang aman; pengukur regangan; radio jarak pendek; perangkat memori flash portabel; koneksi untuk saluran listrik; titik akses jaringan area lokal [LAN]; Proyektor untuk pengeditan film; Peralatan untuk enkripsi; Perangkat keras komputer untuk penyimpanan data; pagar listrik; Power bank portabel; rambu-rambu jalan, bercahaya atau mekanis; set telepon radio; generator pulsa selain untuk penggunaan medis; kabel fleksibel; Perangkat keras komputer yang dapat dipakai; tungku untuk penggunaan laboratorium; peralatan ilmiah untuk digunakan pada aplikasi diagnostik; Alat Meteran; alat spektrograf; tempat pengisian untuk perangkat elektronik; Mengatur dan mengelola promosi pemasaran untuk orang lain; sakelar untuk level cairan; peralatan untuk merekam, transmisi, reproduksi suara atau gambar; Baterai telepon seluler; mesin pemrosesan data; tampilan filter layar; Akselerator data; alat untuk pengembangan piranti lunak, yaitu, piranti lunak untuk pengujian aplikasi; peralatan kendali jelajah elektronik dan sistem kemudi kendaraan; filter untuk perangkat optik; kartrid toner, tidak terisi, untuk mesin fotokopi; Perangkat lunak komputer yang mengijinkan permainan untuk dimainkan; mikrofon untuk perangkat komunikasi; Film dan video yang dapat diunduh dari internet, film (movies) yang dapat diunduh dari internet; pengatur waktu dapur, elektronik; server file; Program perangkat lunak algoritma untuk mengoperasikan dan mengontrol komputer; fotosensor; Kartu memori Digital [SD] aman; sistem PC log-in; perangkat lunak interaktif; catu daya elektronik; rantai untuk kacamata anak; pengukur ketebalan; pemancar untuk memancarkan sinyal bahaya; perangkat lunak komputer untuk mengoperasikan, menginstal, menguji, mendiagnosis dan mengelola peralatan telekomunikasi; peralatan untuk mengkonversi informasi; pakaian pengaman untuk perlindungan terhadap kecelakaan atau cedera; acidimeter untuk baterai; speaker nirkabel; perangkat lunak komputer untuk mengoordinasikan layanan transportasi; pesawat telepon; instalasi jaringan komputer; perangkat lunak dan aplikasi untuk perangkat seluler, dapat diunduh; program penyimpanan data; Mesin kiosk; software aplikasi utk mengakomodasi segala kebutuhan chef (koki) dan lowongan kerja di bidang kuliner; komputer yang melakukan banyak tugas komputasi rumit dalam waktu singkat; Sistem memori untuk komputer; kabel untuk mengirim dan menerima sinyal televisi kabel; distribusi daya atau perangkat dan aparatus kontrol; baterai eksternal portabel; Sensor suhu evaporator untuk kendaraan; router jaringan komputer, alat pengendali, sakelar dan alat poin akses nirkabel (WAP); Baterai untuk alat elektronik; Perangkat lunak yang dapat diunduh untuk manajemen inventaris berbasis blockchain; kartu identitas, disandikan; perangkat lunak komputer yang dapat diunduh untuk penjadwalan janji temu online; filter optik; buku elektronik; Sakelar Kunci Pintu; pemancar untuk digunakan dalam komunikasi darurat; instrumen kalibrasi; Komputer layar sentuh; perangkat lunak komputer untuk melihat, mengunduh, dan berbagi file termasuk media audio dan visual; bantalan hidung untuk kacamata; perangkat lunak komputer yang dapat diunduh untuk berbagi data dan informasi; Perangkat lunak komputer untuk perencanaan analisis perhitungan dan pelaporan digunakan dalam bidang aktuaria asuransi keuangan dan perawatan kesehatan; buku elektronik yang dapat diunduh; e-reader; sensor jarak laser; Rekaman audio yang dapat diunduh; helm pemukul bisbol; peralatan radiologis untuk keperluan industri; tumpukan sel bahan bakar; Pengonversi; Catu daya tegangan rendah; kas register; Peralatan periferal komputer; Adaptor untuk soket pemantik rokok yang dapat dibawa; pelampung sinyal; alat untuk merekam, mengirim atau mereproduksi suara atau gambar; meter parkir; sirkuit mikro; aplikasi perangkat lunak untuk layanan jejaring sosial melalui internet; sinyal kereta api; pembawa Pembawa data (kosong); Kabel Listrik Tahan Api; perangkat keras komputer permainan realitas tertambah (augmented reality game); Perangkat lunak untuk infrastruktur layanan telekomunikasi; perangkat lunak permainan elektronik yang dapat diunduh; sensor pelacakan surya otomatis; prosesor sinyal digital; pertukaran telepon otomatis; akselerator partikel [mesin]; emoji yang dapat diunduh untuk komputer tablet; diafragma [akustik]; aplikasi komputer utuk mengolah pembayaran elektronik serta transaksi keuangan elektronik; kendali jarak jauh untuk proyektor; kunci listrik; perangkat lunak untuk pengguna terdaftar di bidang aplikasi terdesentralisasi (DApps); tabung termionik; disk yang sudah direkam sebelumnya; pemegang disesuaikan untuk compact disc; perangkat lunak, yaitu, antarmuka interpretif untuk memfasilitasi interaksi antara manusia dan mesin; screen guard telepon seluler; perangkat lunak komputer dan peralatan telekomunikasi untuk memungkinkan koneksi ke database dan Internet; Kacamata video digital; kunci pintu digital; perlengkapan dan sistem identifikasi dan otentikasi; file gambar dan file video yang dapat diunduh menampilkan realitas tertambah; Pengisi daya baterai untuk ponsel; drive disk digital; printer (mesin cetak); hologram untuk sertifikasi produk asli; tempat lensa kontak yang dilengkapi fungsi pembersihan ultrasonik; peralatan elektronik untuk transmisi data; aplikasi perangkat seluler dan sistem operasi seluler dan keamanan pengguna serta keamanan aplikasi perangkat lunak untuk melakukan survei terhadap karyawan dan menganalisis umpan balik dan tanggapan serta manajemen file dan berbagi file serta pelacakan dan menghasilkan laporan tentang penggajian dan anggaran serta kinerja karyawan dan waktu dan kehadiran serta penjadwalan karyawan dan biaya tenaga kerja serta pendapatan penjualan dan pengelolaan perangkat seluler; Perangkat keras komputer untuk komunikasi jaringan nirkabel; alat pengukur minyak (meteran minyak); mesin pembaca sandi; topeng pengelasan; perangkat lunak komputer untuk mata uang digital; Peralatan listrik untuk digunakan dalam pengkodean data; wadah disesuaikan untuk mengandung wafer semikonduktor; helm saraf bukan untuk tujuan medis; penerima komunikasi radio portabel; sarung tangan plastik sekali pakai untuk penggunaan laboratorium; Sirkuit berlapis (multilayer) dan papan perangkat yang terpasang dipermukaan; Piranti lunak komputer e-commerce yang bisa diunduh yang memungkinkan pengguna untuk melakukan transaksi bisnis elektronik melalui jaringan komputer dan komunikasi global; komputer bersepeda; sarung tangan tahan api; baterai kering; perangkat lunak komputer yang dapat diunduh, yaitu perangkat lunak sistem operasi yang dapat diunduh; analisa gas residu; penerima radar dengan amplifier; Stand yang disesuaikan untuk ponsel; mekanisme yang dioperasikan dengan koin untuk bilik foto; peralatan pelabelan kode batang elektronik genggam; mikrokomputer; Perangkat lunak komputer yang dapat diunduh yang dirancang untuk digunakan di server server web untuk mengontrol akses aplikasi ke data; pengukur dering no-go; Publikasi elektronik dan digital yang dapat diunduh; peralatan dan instrumen untuk mengendalikan dan memantau pesawat terbang, pesawat air dan kendaraan tak berawak; Alat pendeteksi visual lokasi kerusakaan optik; perangkat lunak permainan realitas campuran (mixed reality game); sistem audio mobil; kamera video; amplifier suara; CD-ROMs; timbangan timbangan portabel untuk menimbang ikan; elektrometer; Kunci web USB; Layar LED untuk laptop; tas pengambilan sampel steril untuk keperluan laboratorium; pemancar untuk digunakan dalam keamanan; perangkat lunak komputer untuk mengumpulkan informasi mengenai aktivitas internet; headset untuk game realitas virtual; Kabel listrik, harnessing, pengukur dan sakelar; instrumen navigasi; alat pengukur suara; program aplikasi cerdas, dapat diunduh untuk terminal nirkabel ; magnetometer; headset realitas maya; tali untuk kacamata hitam; perangkat lunak permainan komputer augmented reality; case diadaptasi untuk komputer; audio processor; Baterai ponsel (baterai isi ulang); asisten digital pribadi dalam bentuk arloji; Control Panel Mesin Kompresor dan Vakum; telepon seluler memiliki kunci dan angka besar yang membantu pengguna mengalami gangguan penglihatan atau ketangkasan; printer warna ink-jet; perangkat lunak pengawasan proses; sel dan baterai listrik; perangkat lunak yang menggunakan kecerdasan buatan untuk layanan komunikasi dan telekomunikasi; alat untuk memantau dan merekam kinerja mesin; game komputer yang dapat diunduh; monitor oksigen, bukan untuk keperluan medis; perangkat lunak utilitas; perangkat lunak untuk memaksimalkan penyimpanan data; penganalisa ukuran partikel; perangkat sinyal lalu lintas yang bercahaya; simulator balap kendaraan; osilator; perangkat lunak

komputer yang dapat diunduh dan platform perangkat lunak komputer yang dapat diunduh untuk menghubungkan kendaraan dengan satu atau lebih perangkat komputasi (computing); disk optik kosong; perangkat lunak untuk digunakan dalam mengautentikasi akses pengguna ke komputer-komputer dan jaringan-jaringan komputer; mesin deposisi untuk pembuatan baterai surya; tenaga stabilisator; Inverter AC / DC; pelindung kepala untuk keselamatan; bingkai kacamata dan kacamata hitam; konektor listrik terisolasi; perangkat lunak komputer untuk membuat basis data yang dapat dicari; meter parkir kendaraan; aplikasi perangkat lunak untuk produk perbankan melalui fasilitas pesan singkat (SMS); pembatas otomatis; manipulator untuk operasi jarak jauh dari lengan robot; meter konsentrasi; perangkat lunak pemeliharaan komputer; penjaga kepala untuk olahraga; perangkat lunak yang menggunakan kecerdasan buatan untuk bisnis manajemen bisnis pemasaran aplikasi e-commerce manajemen hubungan pelanggan manajemen bisnis perusahaan manajemen keuangan dan akuntansi; Penyangga yang diadaptasi untuk komputer, laptop, dan komputer tablet; ballast untuk lampu pelepasan gas; Kabel daya untuk untuk rokok elektronik; kolom distilasi untuk penggunaan laboratorium; Pengisi daya USB untuk perangkat elektronik yang digunakan untuk memanaskan tembakau; tali dagu untuk helm sepak bola Amerika; timbangan gantung untuk menimbang ikan; alat perekam untuk mengemudi; proyektor untuk gambar stereoskopik; hidrofon; colokan listrik untuk mengisi daya rokok elektronik; Alat Penambah Akseleras pada kendaraan bermotor berbentuk kabel; pengisi daya mobil listrik; perangkat lunak yang berbentuk aplikasi seluler dan aplikasi desktop untuk pelacakan dan pemeliharaan rencana kesehatan dan perawatan; pendingin unit pemrosesan pusat [CPU]; rantai untuk kacamata dan kacamata hitam; aparatus penguat gen untuk penggunaan laboratorium; timbangan Dapur; Kabel Antena; prosesor video; spidol keamanan; Perangkat Lunak computer yang dapat mengunggah, mengunduh, mengakses, mencatat, menulis, menampilkan, dan menghubungkan; kacamata bifocal; perangkat penghubung untuk rokok elektronik; kartrid tinta, tidak terisi, untuk mesin fotokopi; perangkat lunak permainan komputer yang dapat diunduh melalui perangkat nirkabel; manometer tekanan tinggi; lensa untuk teleskop; peralatan membaca kartu; Perangkat lunak komputer untuk chatting internet; Peralatan listrik solid-state untuk menyimpan program komputer; program komputer untuk digunakan dalam mengakses, menavigasi, menjelajahi, dan mentransfer informasi, dan mendistribusikan dan melihat program komputer; perangkat lunak komputer untuk mengkoordinasikan jasa-jasa transportasi, seperti perangkat lunak untuk penjadwalan otomatis dan pengiriman kendaraan bermotor; mesin-mesin elektronik; adapter tanpa kabel untuk komputer; tali untuk untuk kamera; ransel punggung yang khusus disesuaikan untuk membawa komputer jinjing; Cakram padat video (VCD); alat ukur tinggi badan; Alat-alat survei; perangkat keras komputer dalam bentuk pengontrol drive; kunci biometrik; helm hoki; sepatu bot dan sepatu untuk perlindungan terhadap kecelakaan untuk digunakan saat bekerja; tas disesuaikan untuk komputer; Pemutar dan perekam DVD; kamera foto untuk produksi instan gambar; Kotak untuk pengeras suara; perangkat lunak komputer chatbot yang dapat diunduh untuk memberikan informasi manajemen bisnis; mesin dan instrument pengukuran dan pengujian; gulungan tersedak untuk digunakan dalam peralatan listrik; Perangkat lunak aplikasi untuk blockchain; cakram musik yang direkam; sirkuit tercetak; kabel resistensi; lensa kacamata setengah jadi; pengatur panas; kabel universal serial bus [USB]; sensor (aparatus untuk mengukur), selain untuk penggunaan medis; sistem interpretasi simultan; sepatu pelindung untuk perlindungan terhadap kecelakaan atau cedera; gyrometer; relay untuk stasiun radio dan televisi; kaset audio non-musik yang direkam sebelumnya; perangkat lunak realitas virtual untuk hiburan interaktif; publikasi elektronik yang dapat diunduh; magnet hiasan; peralatan komputer untuk memproses data; Perangkat lunak untuk digunakan sebagai token keamanan; Peralatan pengenalan wajah; lonceng peringatan; bantalan telinga untuk headphone; sepatu untuk perlindungan terhadap kecelakaan, iradiasi dan api; kuvet untuk penggunaan laboratorium; tas komputer; peralatan suara elektonik; prosesor semikonduktor; Perangkat lunak jaringan; casing untuk ponsel pintar (smart phones); peralatan elektronik dan komputer, yaitu perangkat keras komputer; penekan lonjakan tegangan; radar patroli maritim; Perangkat keras yang menyimpan data sekunder dan berisi piringan magnetis yang portabel (portable hard disk drives); penerima audio dan video; operator data yang berisi tipografi tipografi tersimpan; elektromagnet; file gambar yang dapat diunduh yang menampilkan gambar karakter untuk metaverse; osilator kristal kuarsa; alas mouse komputer; rana melepaskan [fotografi]; penganalisa ukuran nanopartikel; Perangkat lunak komputer untuk penggalian data; Aparatus transfer data interaktif; pengekangan keselamatan menjadi peralatan perlindungan jatuh untuk menahan dan menjatuhkan jatuh, selain peralatan olahraga; Perangkat rekam gambar suara digital; tingkat tegak lurus; cakram dan strip reflektif untuk keausan; prosesor suara multichannel; kendali jarak jauh (remote control) untuk mengendalikan perangkat seluler; telepon internet; chip elektronik bersandi berisi pemrograman yang digunakan untuk menghasilkan suatu identitas unik pengguna dan kode sandi untuk digunakan sekali; perangkat lunak pengenalan otot; perangkat lunak komputer yang direkam untuk digunakan sebagai antarmuka pemrograman aplikasi [API]; Konektor ponsel untuk kendaraan; alat untuk menguji makanan; stasiun cuaca digital; Peralatan kendali listrik tanpa kabel jarak jauh; pedal efek untuk digunakan dengan alat musik listrik; Kamera cetak digital; penghitung utas; kotak distribusi daya; Program komputer untuk analisis efisiensi pemrosesan data; pager; penyangga handset telepon dalam mobil; perangkat lunak bagi pengusaha untuk melakukan survei terhadap karyawan dan menganalisis umpan balik dan tanggapan; semikonduktor; perangkat lunak augmented reality untuk bermain game komputer; Mekanisme kontrol untuk mesin, engine, atau motor; periferal komputer; Rekaman audio yang dapat diunduh yang diautentikasi oleh token yang tidak dapat dipertukarkan [NFT]; kunci elektronik untuk kendaraan; kacamata resep; speedometer sepeda; mesin penyeimbang ban untuk kendaraan darat; Pembaca kartu USB; tanda-tanda elektronik; gelang pintar untuk menerima dan mengirim panggilan telepon, surat elektronik, dan pesan; aplikasi seluler yang dapat diunduh untuk menelusuri video dengan browser bawaan; penguji minyak rem; perangkat lunak aplikasi komputer yang dapat diunduh untuk telepon seluler dan komputer genggam yaitu perangkat lunak untuk mencari tayangan streaming dan mengunduh video film dan acara televisi; satelit bumi untuk digunakan dalam telekomunikasi; peralatan keamanan untuk memproses video dan/atau sinyal audio; perangkat lunak permainan komputer yang dikodekan cd rom; Perangkat lunak komputer untuk manajemen sumber daya manusia; casing, cover dan selongsong untuk menyimpan laptop; alat telemetering; pengukur level; Perangkat lunak komputer untuk mengaktifkan papan ketik pada layar sentuh; sensor pengenal gerak; perangkat lunak komputer pendidikan; stasiun pengisian untuk rokok elektronik; pelindung layar yang terbuat dari kaca temper yang diadaptasi khusus untuk layar laptop; Perangkat keras dan perangkat lunak untuk mengoperasikan perangkat sensor; software simulasi pelatihan virtual reality di bidang pendidikan; perangkat lunak aplikasi permainan gawai yang dapat diunduh; gimbal untuk kamera digital; kacamata untuk anak-anak; peralatan untuk entri data; Simulator pelatihan kelistrikan; alat navigasi untuk kendaraan; rheostat; kacamata pelindung untuk hewan; perangkat lunak komputer untuk mengelola dan melaporkan informasi mengenai pemakaian dan kinerja permainan komputer dan video; Alat pengontrol dan pengatur daya; Layar dengan motor elektrik; pendeteksi logam; pemutar video dan audio digital serta perekam; dinamometer; Mistar/meteran [alat ukur]; perangkat lunak untuk menyediakan, menghubungkan ke, atau streaming berita atau informasi peristiwa/acara terkini; Perangkat lunak komputer yang mengijinkan permainan untuk dimainkan ; Perangkat distribusi daya optik gelombang waveguide terintegrasi berbasis kuarsa; mikrofon binaural; headset augmented reality; pemindai barcode; antena sinyal radio; filter layar tampilan disesuaikan untuk digunakan dengan komputer tablet; konverter digital-ke-analog; catu daya tegangan rendah; pelindung wajah untuk helm pelindung;

Sarung, wadah dan tempat lensa kontak; stylus komputer; kotak disesuaikan untuk slide; perangkat lunak komputer dan peralatan telekomunikasi, termasuk modem, untuk memungkinkan koneksi ke basis data, jaringan komputer, jaringan komputer global dan Internet; Program permainan yang dapat diunduh, yang disediakan dari online; kunci dikendalikan frekuensi radio; rompi penyelamat untuk anjing; selfie ring light untuk smartphone; piranti lunak komputer untuk akuisisi pengetahuan, pemrosesan pengetahuan dan presentasi pengetahuan; program permainan komputer, permainan LCD yang dapat dibawa.; mesin anjungan tunai mandiri, otomat uang; teleskop; charger mobil untuk perangkat yang digunakan untuk memanaskan tembakau; base chargers untuk perangkat elektronik seluler; mikroskop polarisasi; jig [alat ukur]; alas kaki untuk perlindungan terhadap kecelakaan; monitor video bayi; papan tampilan elektronik; baterai kendaraan; pemandangan teleskopik; mencakup untuk perangkat penyimpanan data; Cermin reflektif untuk mencegah kecelakaan; perangkat lunak untuk memberikan pengalaman realitas virtual yang dipersonalisasi dan cerdas; leveling rods untuk survei; peralatan dan instrumen untuk pengukuran dan penganalisa tanah; lampu mikroskop; perangkat lunak virtual reality untuk pelatihan pilot; penerima sinyal elektronik; penerima radio; tuner stereo; Konten terekam; kasing untuk kalkulator saku; alat dan instrumen untuk memindai mikroskop probe; mesin pembuat salinan elektrostatik dan mesin fotokopi; instrumen transmisi data; tempat speaker audio; perangkat lunak navigasi untuk mengkalkulasi dan menampilkan rute; pencari jangkauan; pemegang hands-free untuk telepon seluler; Piranti lunak untuk pemrosesan gambar, grafik, audio, video dan teks; peralatan distribusi dan pengendali daya listrik; kemasan baterai eksternal yang dapat diisi ulang untuk digunakan dengan perangkat elektronik seluler; unit daya utama (listrik); peralatan elektronik yang dikontrol komputer untuk pengukuran dan pengujian sel elektrofisiologis, bukan untuk tujuan medis; penangkap petir; alat untuk pengembangan piranti lunak untuk pembuatan aplikasi mobile Internet dan antarmuka klien; pemancar nirkabel; attenuators sinyal listrik; Peralatan pemrosesan informasi data; pelindung wajah untuk perlindungan terhadap kecelakaan atau cedera; perangkat lunak komputer dan aplikasi seluler yang dapat diunduh yang memungkinkan pengguna mengelola transaksi keuangan pada kartu pembayaran dan kartu debit; peralatan keluaran data listrik untuk komputer; perangkat lunak aplikasi untuk smartphone; Sarung untuk peramban multimedia genggam; konektor plug-in; Peralatan jaringan komunikasi; kalkulator meja elektronik; Konsol untuk digunakan dengan peralatan pemrosesan data; filter warna untuk televisi dan kamera sinematografi; perangkat lunak yang menggunakan kecerdasan buatan untuk membuat aplikasi web sinkronisasi data penyimpanan data pengarsipan dan backup manajemen database virtualisasi jaringan kolaborasi akses jarak jauh dukungan jarak jauh komputasi awan berbagi data visualisasi data pemrosesan data analisa data keamanan data akses administrasi dan manajemen aplikasi komputer dan perangkat keras komputer distribusi aplikasi komputer dan untuk transmisi suara data gambar audio video dan informasi dan untuk manajemen konten manajemen proyek online pemasaran digital prediktif konferensi online rapat demonstrasi tur presentasi dan diskusi interaktif; kasing kamera; Video game; teleskop puncak; tutup pelindung jelas diadaptasi untuk telepon seluler; Jam tangan dengan fungsi sebagai alat komunikasi bergerak; Perangkat lunak komputer dan aplikasi perangkat lunak yang memungkinkan pembelian barang dan jasa secara online; papan ekspansi untuk komputer; microchips [perangkat keras komputer]; tekan tombol untuk lonceng; meter saat ini; unit loudspeaker; peralatan pengujian on-destruktif yang digunakan dalam aplikasi industri; Peralatan pengumpulan data jarak jauh; perangkat lunak komputer untuk transmisi suara, data, grafik, suara dan video melalui jaringan broadband atau nirkabel; perangkat lunak yang dapat diunduh; aparat pemantauan kendaraan; program komputer untuk menghubungkan jarak jauh ke komputer atau jaringan komputer; menambahkan mesin; perangkat lunak yang dapat diunduh untuk layanan pengiriman pesan instan dan surat elektronik; Rangkaian chip; perangkat lunak aplikasi pemrograman antarmuka (API) yang dapat diunduh; Sistem menarik dan mengulur kabel listrik; Penghubung audio; kawat bumi; mirror [optik]; terminal kerja komputer yang terdiri dari komputer dan layar tampilan komputer; headset telepon; alat kromatografi otomatis untuk penggunaan laboratorium; Relai listrik dan elektronik; pemutar media portabel; perangkat lunak komposisi musik; odometer; alat pengendali jarak jauh untuk kebutuhan rumah tangga; transformator [listrik]; alat untuk mengedit film sinematografi; peralatan sinar-X industri; Peralatan komunikasi gelombang mikro; Housing untuk alat ukur; perangkat lunak untuk mengirimkan dan menerima pemberitahuan notifikasi dan pengingat pesan elektronik; lonceng [perangkat peringatan]; alat pengapung renang untuk keperluan keamanan; mikroskop elektron transmisi; pembawa data magnetik kosong; meter untuk mengukur resistansi; perabot khusus dibuat untuk laboratorium; perangkat lunak screensaver komputer; alat perekam data untuk pengiriman dan penyimpanan antara alat memori elektronik melalui kabel atau tanpa kabel; CD yang menampilkan musik dan pertunjukan musik; peralatan elektrolisis untuk mengukur kualitas kandungan mineral air; teleskop khatulistiwa; media yang dapat diunduh; sakelar daya; pengering kaca untuk penggunaan laboratorium; Perangkat lunak BIOS [sistem input / output dasar]; perangkat pelacak kendaraan; materi digital yaitu token yang tidak dapat dipertukarkan (NFT); Alat pengukur untuk gas hidrogen; KOTAK MCB; pengukur suhu; tampilan dioda pemancar cahaya organik; publikasi yang dapat diunduh; perangkat lunak permainan komputer, direkam; perangkat lunak prosesor data yang dapat diprogram; masker pernapasan asap dengan filter terhadap gas dan partikel beracun; layar LCD untuk laptop; penerima video; jangka lengkung; menerima antena untuk siaran satelit; rekaman perangkat lunak permainan komputer; perangkat keras dan perangkat lunak komputer untuk mengatur dan mengkonfigurasi jaringan area luas; Program aplikasi yang dapat digunakan pada ponsel, smartphone, tablet, komputer dan perangkat serupa lainnya untuk penilaian Kekayaan Intelektual; barometer; sistem pengukuran laser; Perangkat lunak yang direkam; memori flash; kaset audio dan video yang menampilkan musik; router jaringan; aksesoris earphone, yaitu, bantal earphone (earphone cushions), bantalan earphone (earphone pads), dan sarung earphone (earphone cases); instalasi pemonitoran video; Peralatan listrik untuk output data; membawa tas untuk telepon seluler; Kartu penyimpanan; TESPEN; mesin penimbang; peralatan untuk mencari informasi elektronik; perangkat lunak yang memungkinkan kecerdasan buatan pembelajaran mesin dan pembelajaran yang mendalam dalam aplikasi; perangkat lunak yang dapat diunduh untuk memproses pembayaran elektronik; Podcast yang dapat diunduh di bidang manajemen bisnis; peralatan audio konferensi; perangkat lunak yang berbentuk aplikasi seluler dan aplikasi desktop untuk komunikasi data medis antara fasilitas medis, dokter, perawat, pelatih kesehatan dan pasien; adapter lensa kamera; alat pengukur presisi; baterai, listrik; Kupon elektronik; penerima suar; Instrumen penyimpanan data; Panel komposit aluminum untuk aliran listrik; meter akustik; Media yang direkam dan dapat diunduh perangkat lunak komputer media perekaman dan penyimpanan digital atau analog kosong; power sequence; penerima radar; kabel pengumpan; alat verifikasi elektronik untuk mengecek pengesahan kartu-kartu; sarung tangan asbes untuk perlindungan terhadap kecelakaan; alat perekam dan reproduksi suara; perangkat lunak untuk mengakses dan menelusuri database online dan situs web; peralatan televisi; konverter DC / DC profil rendah; stereoskop; Sistem Penentuan Posisi Global untuk kapal; silikon telepon seluler; antarmuka untuk komputer; tas disesuaikan untuk komputer notebook; layar tampilan iklan elektronik; Amplifier dan penerima audio; Perangkat lunak komputer dan peralatan dan instrumen untuk digunakan yang berkaitan dengan internet; respirator untuk menyaring udara; pemandangan teleskopik untuk senjata; Perangkat lunak yang dapat diunduh untuk berbagi file; peralatan penyelam; Aparatus dan perangkat memori periferal; Panel tampilan LED; Perangkat keras komputer (sistem komputer); Organizer pribadi elektronik; armatures untuk digunakan dalam peralatan listrik; perangkat lunak musik komputer untuk

perangkat komunikasi; Interfon; semi-konduktor elektronik; mikrotom; sakelar pemutus listrik, sekering, atau pemutus sirkuit yang digunakan untuk mengontrol, melindungi, dan mengisolasi peralatan listrik; program komputer untuk menggunakan Internet dan World Wide Web; Aplikasi-aplikasi seluler yang dapat diunduh untuk pendidikan bisnis dan jaringan bisnis; e-book yang menampilkan konten hiburan, direkam di media komputer; perangkat lunak untuk membuat, menjual dan mengelola token atau appcoin (appcoins) berbasis blockchain; alat pemantau tingkat cairan; Laser bukan untuk penggunaan medis, mikroskop; Kartu loyalti yang berkode magnetik; perangkat lunak komputer untuk enkripsi dan membuka kunci data; Perangkat pendengar nirkabel; instrumen keamanan data; film pelindung disesuaikan untuk layar ponsel pintar; perencana dan penyelenggara cetak yang dapat diunduh; Perangkat lunak-perangkat lunak komputer untuk digunakan dalam asuransi; cakram audio kompak; akumulator, listrik, untuk kendaraan; power distribution unit; papan akselerator multimedia; satelit; kabinet untuk speaker; Peranti jaringan komputer untuk menghubungkan beberapa komputer dalam suatu jaringan (Network hubs); pendingin komputer; AVO METER; kurung pemasangan speaker; kapasitor keramik monolitik; Perangkat listrik untuk transmisi data; Katup penguat suara; sensor biochip; Perangkat lunak akuntansi; generator medan impuls; saklar diferensial; Aplikasi seluler yang dapat diunduh untuk mengunduh semua item format; Sensor aki deteksi aki; cakram optik; pengatur katub dengan pengatur suhu; parabola; perangkat lunak yang menggunakan kecerdasan buatan untuk permainan video dan komputer; Alat pengontrol dan pengatur listrik dan elektronik; detektor untuk perangkat yang mendukung Internet of Things [IoT]; aplikasi perangkat lunak yang dapat diunduh; Rekaman audio dan video yang menampilkan hiburan musik dan musik; generator fungsi; serat optik untuk transmisi suara dan gambar; Alat sensor metal (dapat dipindahkan); Perangkat lunak pembuatan dan konversi PDF; program komputer untuk digunakan dalam telekomunikasi; Aplikasi peranti lunak yang digunakan untuk menyediakan lokasi geografis kendaraan tertentu [sehubungan dengan otomobil]; pemandangan lensa optik; Sistem penentuan posisi; peralatan kontrol elektronik untuk peralatan mesin; hologram; pelindung layar yang terbuat dari polyethylene terephthalate [PET] yang secara khusus diadaptasi untuk layar tablet; perangkat lunak pencarian video dan anotasi; Elektro fusion fitting; pemindai biometrik; perangkat lunak komputasi awan; memori elektronik untuk mengkontrol data komputer; antena televisi; layar liquid crystal display [LCD]; alat perekam video; sistem alarm kebocoran gas; perangkat lunak augmented reality untuk mengoperasikan headset augmented reality; perangkat lunak yang dapat diunduh menampilkan barang-barang digital yang dapat dikoleksi menggunakan teknologi blockchain; tablet digital; perangkat pengirim dan penerima siaran radio; perangkat lunak grafis; perangkat komunikasi satelit; perangkat lunak komputer untuk ponsel untuk tujuan bermain video game; alas kaki untuk perlindungan terhadap iradiasi; file gambar digital yang dapat diunduh yang diautentikasi oleh non-fungible token [NFT]; Program komputer untuk pelaporan keuangan; rekaman video dan kaset; perangkat lunak untuk merencanakan kegiatan dengan pengguna lain dan membuat rekomendasi; Bingkai, tali, rantai, kotak dan sarung untuk kacamata hitam; Perangkat lunak pengolahan data; Media elektronik yang menampilkan program permainan komputer; telepon digital; kamera gambar bergerak; catu daya elektronik untuk motor listrik; wadah pelindung untuk diska magnetik; katup termionik untuk radio; CD yang direkam sebelumnya; headset handsfree untuk telepon seluler; perangkat lunak untuk menghasilkan algoritma kecerdasan buatan dan pembelajaran mesin; kartu diskon, berkode; Kotak kaca mata dan kaca mata pelindung matahari; peralatan untuk merekam data komputer; peralatan untuk konversi data; baterai untuk peralatan komunikasi audio dan video; inlet, yaitu kepingan sirkuit terpadu dengan antena dan tag eksternal dimana kepingan sirkuit terpadu tertanam; pelindung layar yang terbuat dari kaca temper yang diadaptasi khusus untuk asisten digital pribadi; perangkat lunak sebagai alat medis [SaMD] dapat diunduh; perangkat lunak kelistrikan; pelindung lutut dan siku (elbow protector) untuk keselamatan; kartu grafis komputer; peralatan akses data untuk digunakan dalam mengakses informasi yang tersimpan; Pesawat dan perkakas ilmu pengetahuan, penelitian, navigasi, survei, fotografi, sinematografi, audiovisual, optik, penimbangan, pengukuran, pensinyalan, deteksi, pengujian, inspeksi, penyelamatan jiwa dan pengajaran; Masker pelindung untuk pengendara; penyumbat telinga untuk penyelam; Printer digital berwarna; Perangkat lunak awan (cloud); mekanisme yang dioperasikan dengan koin untuk mengoperasikan bilik foto; kacamata selam; pengukur hujan; alat untuk merekam, mengirim atau mereproduksi suara, gambar dan data; Sirkuit tercetak fleksibel; peralatan untuk menghasilkan gas untuk tujuan kalibrasi; Kamera titik buta untuk mobil; Penangkal petir; perangkat lunak kompresi data; kompas terarah; Perangkat lunak komputer yang dapat diunduh atau direkam untuk pengelolaan kebisingan latar belakang; baterai surya untuk kegunaan industri; pengubah gender dalam sifat adaptor listrik; Aparat menghitung untuk mengajari aritmatika untuk anak-anak; Layar elektronik; go / no-go plug gauges; perangkat lunak untuk mengatur acara; perangkat lunak realitas campuran (mixed reality); rekaman video musik yang direkam sebelumnya; baterai untuk telepon genggam; Perangkat keras dan perangkat lunak sebagai penyimpanan basis data untuk kegiatan jual beli dan pembayaran; peredam cahaya [regulator], listrik; perangkat enkripsi; Bola pemadam kebakaran; drive dan driver disk komputer; scanner elektronik genggam; pembawa data yang berisi program komputer; alat pengontrol memori semikonduktor; Pengeras suara untuk mobil; reaktor listrik; bingkai foto digital; Pemancar dan penerima suara dan data; aplikasi untuk digunakan dengan telepon selular, tablet dan komputer pribadi; meter fase listrik; alat pemusatan untuk transparansi fotografi; perangkat lunak komputer untuk mengakses broadband, nirkabel dan jaringan telekomunikasi lainnya; pakaian asbes untuk perlindungan terhadap api; peralatan penguat stereo; generator partikel; sistem elektronik terintegrasi untuk menghindari bahaya dan tabrakan untuk kendaraan; perangkat lunak untuk smartphone; Drive memori flash USB (universal serial bus); piranti lunak sistem pengoperasian komputer; tutup pelindung dan kasing untuk komputer tablet; Bingkai untuk kacamata; Sensor pelacakan gerak untuk teknologi realitas campuran; label dengan chip identifikasi frekuensi radio [RFID] terintegrasi; data-data yang direkam secara elektronik; alat telegraf otomatis; kompas magnetik; perangkat lunak permainan komputer berkode dvd rom; kartrid tinta, tidak terisi, untuk printer dan mesin fotokopi; mesin fotokopi elektrostatik; panel pengontrol distribusi optik pada tiang; Middleware yang dapat diunduh untuk integrasi aplikasi; kabinet aliran laminar untuk penggunaan laboratorium; peralatan nirkabel broadband, yaitu stasiun pangkalan telekomunikasi untuk jaringan nirkabel dan aplikasi komunikasi; Kacamata renang; sel fotoelektrik; Perangkat lunak komputer untuk pembelajaran mesin, permintaan data, dan analisa data; telepon pintar berbentuk robot; Baterai; unit pertukaran data; robot humanoid dengan kecerdasan buatan; alat penyeimbang; Catu daya input DC; meter resistensi isolasi; mencakup untuk pemutar MP3; paspor biometrik [dokumen identifikasi yang dikodekan secara magnetis]; file video dan audio yang dapat diunduh; apparatus inspeksi untuk cip semikonduktor; perangkat keras komputer yang digunakan untuk reproduksi musik komputer; pengisi daya cepat untuk kendaraan listrik; unit enkripsi elektronik; sistem loudspeaker; filter antena; perangkat lunak pertukaran cryptocurrency; sensor aktivitas yang dapat dipakai; Perangkat keras komputer untuk digunakan dalam menyediakan jaringan komputasi awan yang aman; peralatan pembaca elektronik untuk disk magnetik; telemeter; motherboard; pelindung layar untuk ponsel; konten digital yang dapat diunduh dalam bentuk publikasi elektronik buku; Flasher; instalasi daya selain generator; tag pintar identifikasi frekuensi radio (RFID); layar proyeksi; set kuadrat [alat ukur]; baterai ion litium; perekam dan pemutar musik digital; stasiun kerja yang dikontrol komputer untuk entri data; colokan tahan debu untuk jack telepon seluler; Perangkat lunak permainan video yang telah direkam dan manual/petunjuk dalam format elektronik yang dijual dalam satu unit; File video yang dapat diunduh yang diautentikasi oleh token yang tidak dapat

dipertukarkan [NFT]; Kartu pembayaran magnetik; perangkat lunak anti-virus komputer yang direkam; perangkat lunak virtual reality untuk bermain game komputer; peralatan pengajaran audio-visual; unit tampilan video; alat pengolah data elektronik; alat kontrol, pengujian dan pemantauan listrik; bar lampu darurat untuk kendaraan [sinyal bercahaya]; Token yang tidak dapat dipertukarkan [NFT]; pengatur waktu telur mekanis; kacamata visi malam; teropong; perangkat lunak aplikasi blockchain; alat kemudi, otomatis, untuk kendaraan; tangga darurat; sistem pengunci kendaraan roda dua; lampu keamanan berkedip; solid state drive; alat ukur; alat dan instrumen untuk mentransfer, menerima dan menyimpan suara, gambar dan data, baik dalam bentuk digital maupun analog; pencari kabel; pembatasan keamanan, selain untuk kursi kendaraan dan peralatan olahraga; perangkat lunak untuk pengumpulan dan distribusi data; peralatan keselamatan, yaitu-- bantalan peredam getaran dan tali helm; perangkat lunak komputer untuk pembuatan firewall; topeng scuba; pengisi daya baterai untuk ponsel; peralatan rekaman suara; armatures [listrik]; Aparatus audio kendaraan bermotor; aplikasi ponsel pintar yang dapat diunduh [perangkat lunak]; polarimeters; meter gelombang elastis; mesin bayar dan setoran otomatis; perangkat lunak komputer yang dapat diunduh untuk mentransmisikan/menyiarkan konten audio/video/multimedia; Pelindung kamera terhadap angin yang terbuat dari busa; server untuk jaringan area penyimpanan komputer (SAN); perisai pelindung wajah untuk pekerja; pengatur waktu elektronik; cincin pintar; peralatan dan sistem keamanan dan pengawasan perumahan; peralatan listrik untuk pergantian; Perangkat lunak untuk memungkinkan pengguna menemukan, memprogram, mengatur, mengakses, dan bekerjasama dengan program perangkat lunak komputer pihak ketiga pada platform blockchain (sistem pencatatan transaksi digital yang terdesentralisasi) apa pun.; Perangkat speaker atau audio; lampu keamanan helm [lampu keamanan berkedip]; Aparatus pengatur serta pengendali listrik untuk pintu gerbang; televisi plasma; pengoptimal serat optik; Perangkat lunak sensorik; kaus kaki untuk perlindungan terhadap kecelakaan, iradiasi dan kebakaran; Pintu/tangga keluar darurat pada saat terjadi kebakaran; Kartu port USB; membawa case untuk pager radio; sensor elektronik untuk memantau inventori; Pembakar DVD; modul DRAM (dynamic random access memory); perangkat lunak untuk mengoperasikan kunci; perangkat memori semi-konduktor; bingkai kacamata yang terbuat dari plastik; pembaca buku digital; colokan untuk mengisi daya perangkat elektronik yang digunakan untuk memanaskan tembakau; sakelar konversi perangkat komunikasi; pengukur jari; Perangkat lunak komputer untuk sistem akuntansi; alat pengembangan perangkat lunak untuk membuat perangkat lunak dan aplikasi selular; sarung tangan data elektronik; telepon meja; headphone dengan radio built-in; Perangkat lunak komputer untuk menghubungkan sumber-sumber data; alat demagnetisasi; perangkat lunak realitas virtual untuk sinematografi; program permainan komputer online interaktif multi pemain; Akselerator suara; perangkat lunak komputer untuk digunakan sebagai program aplikasi antarmuka (Application Programming Interfaces “API”); papan ketik; penyearah [listrik]; kalender meja elektronik; transistor [elektronik]; pipa untuk camera pengawas; mobil pemadam kebakaran; instalasi panel surya untuk menghasilkan listrik; alat telemetering kendali jarak jauh; alat kontrol elektronik untuk mesin pertanian; mesin encoding kartu kredit [peripheral komputer]; peralatan untuk mengukur dan mengontrol aliran air; Perangkat lunak untuk perdagangan melalui suatu jaringan komunikasi global; Aplikasi perangkat lunak terkait infomasi Liga Basket; perangkat lunak komputer untuk administrasi jaringan area lokal; Bantalan lutut untuk pekerja; reflektor untuk teleskop; baterai untuk kendaraan; Kamera-kamera komputer pribadi; memori komputer non-volatil; perangkat lunak komputer untuk memperoleh, mengatur dan pemesanan jasa transportasi; preamplifiers; Earphone nirkabel; stabilisator tegangan; tongkat selfie; borescopes untuk memeriksa pekerjaan; bantalan hidung sunglass; floppy disk drive; alat pendeteksi dan penguji kebocoran; meter kapasitansi; pemancar [telekomunikasi]; pengolah data; kamera endoskopi untuk keperluan industri; alat pemantauan, selain untuk keperluan medis; kartu telepon yang dikodekan; perangkat lunak antarmuka komputer; perangkat lunak untuk pengembangan keterampilan dan pengetahuan menggunakan kecerdasan buatan; Tabung sinar-X tidak untuk tujuan medis; basis data interaktif; alat listrik untuk mengontrol; pengeringan oven untuk penggunaan laboratorium; pembawa data yang menggabungkan program komputer yang ditulis dalam kode mesin; peralatan komunikasi yang dapat dibawa-bawa; transformer pengelasan; pembaca kartu chip; kontrol elektronik untuk motor; perangkat keras komputer untuk perdagangan elektronik mata uang virtual; semikonduktor sirkuit terpadu; sarung telepon seluler; periferal komputer yang digunakan untuk menemukan memonitor dan melacak suatu barang; kabel adaptor untuk headphone; metronom elektronik; perangkat lunak pengoperasian jaringan area lokal [LAN]; Pelindung tutup kepala; terminal komputer untuk keperluan perbankan; meter jarak laser menjadi alat ukur; hidrometer; ruang dekompresi; sirkuit kontrol elektronik untuk pemanas listrik; densimeter; baterai sekunder lithium; analisa gangguan universal; program televisi dan program hiburan bentuk pendek lainnya yang dapat diunduh berupa drama; kacamata las; termometer kaca kuarsa; perangkat lunak komputer (software) untuk media pembelajaran; kartu biaya yang dikodekan secara magnetis; perangkat lunak pengeditan video; perangkat lunak akuntansi; strip daya; pakaian terisolasi untuk perlindungan terhadap kecelakaan atau cedera; Perangkat keras USB; perangkat lunak komputer yang bisa diunduh untuk membuat dan mengelola barang virtual yang diautentikasi oleh token yang tidak dapat dipertukarkan [NFT]; Perangkat lunak untuk peralatan telekomunikasi; balon meteorologi; Kabel Senur; kontrol jarak jauh untuk radio; Program komputer untuk digunakan dalam aplikasi grafik komputer; dudukan kamera video; peralatan pemprosesan informasi; konten media digital yang dapat diunduh berupa pertunjukan TV; braket untuk kamera; perangkat keras untuk pemrosesan data; Alat pelindung diri dari ancaman bahan biologis; lensa tele untuk kamera; Antarmuka pemrograman aplikasi API untuk perangkat lunak komputer yang memfasilitasi layanan online untuk jejaring sosial dan untuk pengambilan data akses dan pengelolaan unduhan unggahan; Perangkat lunak hiburan interaktif; peralatan navigasi radio jarak jauh; perangkat lunak untuk pengenalan karakter optik; sekering untuk peralatan telekomunikasi; musik digital (dapat diunduh dari Internet); Unit untuk menampilkan informasi yang diterima dalam format yang dapat dibaca mesin; penyelenggara digital; tanda-tanda LED elektronik; Baju balap mobil tahan api untuk tujuan keamanan; peralatan telekomunikasi; kamera refleks lensa digital tunggal; program dan perangkat lunak komputer; alat transmisi dan reproduksi suara; rompi taktis militer; satelit navigasi; peralatan dan instrumen untuk menimbang; Aplikasi telepon genggam untuk kebutuhan transaksi perbankan; perangkat lunak komputer untuk menganalisis data aktivitas dan waktu karyawan; perangkat lunak untuk analisis data bisnis; kompas magnetik untuk survei; perangkat lunak komputer untuk mengendalikan operasi perangkat audio dan video; perangkat komunikasi nirkabel untuk transmisi suara, data atau gambar; perangkat lunak untuk menciptakan/membuat, mengelola, dan berinteraksi dengan komunitas online; mesin elektronik, peralatan dan bagiannya; perangkat lunak untuk kompresi data; kabel data; rekaman video berupa musik; relay, listrik; lensa untuk kamera video; Perangkat lunak manajemen energi; kacamata / kacamata; indikator tingkat bahan bakar untuk kendaraan; peralatan dan instrumen kontrol listrik dan elektronik; jangka sorong (alat ukur); Sistem pemantauan kualitas gas dan udara; Dompet elektronik yang dapat diunduh; peralatan komunikasi optik; switchboards; piranti lunak manajemen untuk daur ulang produk; kacamata; File multimedia yang dapat diunduh berisi video yang diautentikasi oleh token yang tidak dapat dipertukarkan [NFT]; switch klakson angin; Alat untuk merekam gambar; file data yang direkam menampilkan data meta yang berisi informasi tentang aset digital; router jaringan komputer; alat kontrol lalu lintas udara; alat kontrol jarak jauh untuk pompa vakum; Kamera-kamera pemantau jaringan untuk pengawasan; alat inspeksi optik untuk keterlacakan persiapan farmasi dan paket farmasi; instrumen navigasi satelit; mikrofon tanpa kabel; perangkat

lunak komputer yang dapat diunduh untuk peningkatan sinyal bicara; bioreaktor untuk penggunaan laboratorium; display augmented reality yang dipasang di kepala; perangkat lunak komputer, firmware dan perangkat keras; perangkat lunak komputer dapat diunduh dari jaringan informasi komputer global; sensor untuk peralatan output data waktu nyata; Perangkat asisten personal dalam suatu system lengkap yang dapat dikendalikan oleh suara; perangkat lunak realitas maya yang dapat diunduh yang menampilkan konten hiburan; pelindung layar yang terbuat dari kaca temper yang diadaptasi khusus untuk smartphone; alat ukur radioaktivitas; tempat pelindung untuk ponsel; Platform perangkat lunak yang memfasilitasi penyediaan informasi; aki mobil; Stop kontak listrik; Rumah kamera; sensor piezoelektrik; rekaman suara dan audiovisual yang dapat diunduh menampilkan hiburan dan musik; alat dan instrumen untuk mengukur dan mengendalikan; perangkat lunak komputer untuk membuat dan mengedit musik dan suara; perangkat lunak untuk memproses pembayaran elektronik dan untuk mentransfer dana ke dan dari orang lain; Perangkat memori solid-state; pembawa data direkam dengan program untuk memungkinkan data ditampilkan; instrumen mikrokomputer; konektor [listrik]; perangkat pengisian baterai untuk kendaraan bermotor; perisai kacamata; mikroprosesor multi-inti; kunci pintu elektronik; peralatan untuk merekam, mengirim atau mereproduksi suara atau gambar; peralatan yang dirancang untuk mengontrol kinerja aparat; sensor kalibrasi industri; periferal komputer yang dapat dikenakan; Mesin dan instrument pengukuran atau pengujian; perangkat keras komputer, yaitu, Wireless Access Point (WAP); Perangkat lunak untuk metaverse; Perangkat lunak aplikasi web; Kabel serat optik; perangkat lunak untuk menyediakan pembuktian keaslian (autentikasi) pihak ke transaksi keuangan; Pelindung dan penyangga untuk pemutar musik portabel; perangkat lunak komputer untuk merancang permainan komputer dan video; Server untuk otomatisasi rumah; colokan arus; Konten media digital yang dapat diunduh menjadi video rumahan; kartu sirkuit elektronik; Adaptor untuk audio dan video; Pengeras suara; aplikasi perangkat lunak yang menampilkan informasi tentang layanan rekrutmen, solusi kepegawaian dan perencanaan karir; telepon portabel, asisten digital pribadi (PDA) dan komputer; Penerima Global Positioning System [GPS]; perangkat lunak hiburan interaktif untuk digunakan dengan komputer; pengendali untuk headset realitas virtual dan campuran; fobs kunci elektronik menjadi alat kendali jarak jauh; cyclocomputers; perangkat lunak computer yang dapat diunduh dan direkam untuk memungkinkan pengambilan data; kasing untuk kamera dan peralatan fotografi; aplikasi seluler untuk melaksanakan dan mencatat transaksi keuangan; Perangkat lunak komputer, yakni program sistem operasi untuk layanan manajemen router; radio untuk jaringan komunikasi radio; kawat listrik; kamera video untuk penyiaran; Program komputer yang berhubungan dengan perihal keuangan; kamera perekam; program permainan elektronik yang dapat diunduh; instalasi listrik untuk remot kontrol operasi industri; paket garis besar transistor dengan perangkat pemasangan permukaan terintegrasi; alat untuk merekam, transmisi, penerimaan, pemrosesan atau reproduksi suara, gambar atau data; theodolites presisi; rompi keselamatan untuk ski air; sistem pencitraan video; komputer untuk digunakan di bidang otomotif; kasing kulit untuk telepon seluler; kacamata lihat jauh; Program komputer yang dapat diunduh menggunakan kecerdasan buatan untuk digunakan dalam pengembangan perangkat lunak; sistem stereo hi-fi; perangkat lunak untuk memutar video, komputer dan permainan online; radio broadband; peralatan komputer untuk penyimpanan dan transmisi data; pembesar berkas gambar [perangkat lunak komputer, direkam]; Kartu identitas magnetik; pembawa data magnetik, disc perekaman; lensa mata; video dan media audio yang direkam sebelumnya; kacamata lapangan; sarung tangan neoprene, masker; level [instrumen untuk menentukan horisontal]; unit distribusi daya listrik; Pengisi daya untuk rokok elektronik; alat telegraf manual; Peranti lunak komputer yang digunakan untuk meningkatkan kinerja dan fungsionalitas jaringan komputer; higrometer; headset untuk telepon; Aplikasi perangkat lunak untuk bermain game Liga Basket; perangkat penyimpanan memori; penguji outlet listrik; perangkat lunak komputer untuk mengotomatisasi pergudangan data; Alat pengendali jarak jauh yang menggabungkan sistem pengenalan suara; Penyangga tangan, dudukan, dan dudukan untuk genggaman tangan untuk perangkat elektronik genggam, yaitu ponsel pintar (smartphone), komputer tablet, kamera, dan pemutar suara dan video portabel; colokan, soket dan kontak lainnya [sambungan listrik]; mesin uji semen; peralatan untuk pengolahan data; Terminal telekomunikasi interaktif listrik; pembawa data magnetik kosong dan cakram optik perekam; piranti lunak komputer untuk memantau akses dan aktivitas jaringan komputer; perangkat keras penyimpanan komputer [NAS] yang terhubung dengan jaringan; print head untuk printer ink jet; perangkat elektronik untuk mendeteksi inventori yang rendah; baterai dan alat pengisi daya baterai; Perangkat pemrosesan data; perangkat lunak dan firmware untuk mengendalikan, mengkonfigurasikan dan mengelola pengontrol; peralatan untuk transmisi data; pengontrol nirkabel untuk memantau dan mengontrol fungsi perangkat elektronik, selain pengontrol untuk peralatan game; kartrid toner, tidak terisi, untuk printer dan mesin fotokopi; pakaian pelindung yang terbuat dari bahan tahan balistik; perangkat keras dan perangkat lunak komputer untuk penyimpanan data; sistem identifikasi biometrik; Peralatan elektronik untuk menyampaikan data; perangkat lunak input computer; Alat pengujian semikonduktor; pengunci otomatis pada pintu mobil; Foto-foto X-ray, selain untuk keperluan medis; perangkat lunak untuk memodifikasi dan memungkinkan/mengaktifkan transmisi gambar, audio, konten dan data audio visual dan video; alat pengurai listrik; array berlebihan dari pengontrol disk [RAID] independen; program komputer, dapat diunduh; perangkat lunak komputer yang dapat diunduh untuk operasi kendaraan, kontrol dan interaksi pengguna dengan kendaraan; Pita-pita video; sistem pemadam kebakaran dengan cairan kimia wet chemical; tanda-tanda backlit; perekam data; mesin uji kompresi logam; Inverter untuk catu daya; lubang intip; cyclometers; Perangkat keras untuk penyimpan data untuk kegiatan jual-beli dan pembayaran; kacamata dan masker untuk perlindungan terhadap debu; dudukan lensa kamera; kartu debit yang dikodekan; deck dubbing cakram audio dan video; perangkat lunak untuk memfasilitasi interaksi dan komunikasi antara manusia dan platform AI (kecerdasan buatan); detektor frekuensi elektromagnetik [EMF]; Perangkat lunak komputer yang dapat diunduh yang memungkinkan pengguna untuk melacak dan mencetak laporan pembayaran pekerjaan dan formulir pajak pekerjaan, melihat informasi tunjangan kerja, mengirimkan lembar waktu kerja, dan menelusuri informasi kontak karyawan; perangkat lunak komputer yang dapat diunduh untuk memahami preferensi pengguna; gelas gletser; USB pengisi daya; peralatan pengumpul informasi meteorologi kelautan; Perangkat lunak komputer untuk pengelolaan peralatan komunikasi audio dan video; pelindung layar akrilik disesuaikan untuk peralatan televisi; perangkat lunak dan perangkat keras untuk digunakan sebagai dompet aset digital; Sistem keamanan secara elektronik untuk jaringan rumah; satelit bumi untuk digunakan dalam pengawasan keamanan pesawat ruang angkasa nasional; terminal baterai; aplikasi perangkat lunak ponsel yang dapat diunduh; penutup debu untuk komputer, berbentuk; alarm kebakaran dalam bentuk ornamen pohon Natal; sirkuit elektronik cakram magnetik cakram magnetik optik cakram optik dan media penyimpanan yang menyimpan program permainan komputer; alat dan instrumen ukur listrik; perangkat lunak yang memungkinkan kecerdasan buatan generatif dalam aplikasi; perangkat lunak pencitraan yang dihasilkan komputer [CGI]; kalorimeter; regulator kecepatan untuk pemutar rekaman; groupware komputer; pemancar radio; retort; mixer mikrofon; Alat pemantau cuaca dan iklim (Weather Station Digital); peralatan telekomunikasi untuk digunakan dengan jaringan seluler; Monitor-monitor yang menampilkan informasi komersial; Perangkat penghubung pengisi daya [charging docks]; sistem kontrol akses biometrik; bingkai kacamata anak yang terbuat dari bahan sintesis; kasing untuk perangkat elektronik; wadah untuk lensa kontak; panel indikator elektronik; Perangkat lunak tanda tangan elektronik untuk mengamankan transaksi; Program-program komputer terekam; Baterai untuk senter; printer dot

matrix; helm; pencari kedalaman laut; sirkuit elektronik tercetak; perangkat elektronik untuk membaca emisi mesin; Perangkat lunak untuk memasukkan data dan teks; borescopes; kamera piring; pengukur kekuatan digital; alat pengacau radar; Jam tangan pintar (pengolahan data); baterai anoda; kepala pelatihan tata rambut [peralatan pengajaran]; sarung tangan data yang menggabungkan sensor haptic; penganalisa gambar; penguji injektor bahan bakar diesel; sistem pengawasan video; Variabel resistor; pelindung layar yang terbuat dari termoplastik poliuretan [TPU] yang diadaptasi khusus untuk pemutar media portabel; perangkat lunak komputer untuk memelihara dan mengoperasikan sistem komputer; pelindung layar yang terbuat dari kaca temper yang diadaptasi khusus untuk kamera; panel listrik; Catu daya AC / DC; peralatan dan perangkat untuk menghantarkan (conducting), menghubungkan (switching), mengubah (transforming), mengumpulkan (accumulating), mengatur atau mengontrol listrik; telepon seluler digital; tangga apung untuk menyelam; perangkat lunak untuk transfer dana elektronik; Peralatan-peralatan elektronik dengan fungsi-fungsi interaktif; visor untuk perlindungan tukang las; nada lengan untuk pemain rekaman; pengontrol memori flash; alas pendingin untuk komputer laptop; publikasi multimedia yang dapat diunduh; garis yang terdengar; Perangkat lunak telepon Protokol Internet dalam bentuk perangkat lunak yang dapat diunduh atau direkam untuk melakukan panggilan konferensi VOIP; perangkat lunak yang digunakan untuk mendeteksi beban kognitif; instrumen meratakan; permainan video yang dapat diunduh; Power inverter; Perangkat lunak dan perangkat keras yang dapat diunduh untuk mengelola hak akses informasi identitas ke sumber informasi dan aplikasi serta fungsi otentikasi; produk perawatan mata dan aksesoris kacamata yaitu tali pengikat untuk kacamata dan kacamata hitam; Baterai laut; CD-ROM yang berisi direktori telepon elektronik; alat penyimpanan untuk data komputer; sistem dan aparatus pembumian statis; perangkat lunak konferensi video; panel tembaga untuk papan sirkuit; kontrol jarak jauh untuk televisi; Perangkat Lunak Sistem Penyampaian Pesan yang dapat diunduh dan direkam untuk mengomunikasikan petunjuk dan pemberitahuan produksi suku cadang dan produk kepada pelanggan dan vendor dan karyawan; alat kontrol jarak jauh untuk membuka dan menutup pintu; server faksimili jaringan; sirkuit driver elektronik; Perangkat lunak video dan permainan komputer; Antena HDTV; tingkat semangat; penganalisa daya listrik; penyelenggara pribadi yang terkomputerisasi; template yang dapat diunduh untuk mendesain presentasi audiovisual; peralatan peringatan anti pencurian dan api; perangkat lunak simulasi pelatihan virtual reality di bidang keamanan; Alat pengeras suara; Pengisi daya; rekaman audio dan video yang dapat didownload berupa musik dan hiburan; perangkat lunak termasuk aplikasi telepon genggam terkait rantai pasokan industri konstruksi.; pemegang kacamata; Perangkat semikonduktor; program komputer untuk menghubungkan ke komputer jarak jauh dan jaringan komputer; Masker pelindung wajah (topeng); kipas unit pemrosesan pusat [CPU]; saklar listrik; perangkat lunak untuk Internet of Things; kamera inframerah; sistem kontrol elektronik untuk mesin; barang dari pakaian pelindung untuk dipakai oleh pengendara sepeda motor untuk perlindungan terhadap kecelakaan atau cedera; pita magnetik; Pelindung permukaan jam tangan; lengan sambungan untuk kabel listrik; handset telekomunikasi seluler; Driver komputer; pelindung layar yang terbuat dari polyethylene terephthalate [PET] yang secara khusus disesuaikan untuk layar komputer; peralatan dan perlengkapan keselamatan jiwa; baterai nikel-kadmium; komputer laptop; monitor layar; manual pengguna komputer dalam format elektronik; sensor untuk memantau gerakan fisik; printer xerografis; monitor video; pengisi daya kompensasi baterai; majalah film untuk kamera; periferal yang disesuaikan untuk komputer; detektor karbon monoksida; sensor tingkat oli; kacamata dan lensa pelindung dan pengaman; Peralatan dan instrumen untuk mendiagnosa instalasi daya listrik; layar [fotografi]; headset untuk game augmented reality; selimut termal darurat untuk menahan panas tubuh; perangkat lunak yang dapat diunduh dalam bentuk aplikasi seluler untuk jejaring sosial berbasis internet dan pesan grup; meteran dan peralatan pengukur elektrik, magnetik dan elektromagnetik; radio laut; Printer-printer berwarna; aplikasi seluler untuk platform buku besar terdistribusi untuk digunakan dalam memproses transaksi keuangan; perangkat lunak untuk enkripsi; pelat/piringan baterai; perangkat lunak untuk mengidentifikasi dan mengizinkan pengguna menghubungi perwakilan pemerintah; Sarung pelindung untuk kartu memori; Headphone nirkabel; alarm akustik; generator frekuensi tinggi selain untuk penggunaan medis; penyumbat telinga untuk perenang; pemutar multimedia genggam; Amplifier Keyboard; robot laboratorium; peralatan dan instrumen navigasi dan penentuan posisi elektronik; peralatan seismografi; perangkat lunak komputer berisi algoritma yang digunakan dengan peralatan suara dan peredam suara; perangkat lunak keamanan email; konverter tegangan; meter untuk mengukur tegangan; Perangkat atau instrumen untuk pemantauan; unit pengendali kipas radiator untuk mesin kendaraan; Piranti lunak yang bisa diunduh dalam lingkup aplikasi pesan; pemutar dan perekam cakram optik untuk data audio, video dan komputer; peluit anjing; perangkat pengukur; alat pengatur elektronik; printer foto elektronik genggam; sekoci; pakaian untuk perlindungan terhadap kecelakaan, iradiasi dan kebakaran; pemancar radar; Konverter mata uang ukuran saku elektronik multibahasa; Piranti lunak komputer untuk memastikan keamanan data yang berada di lingkungan komputasi awan; KWH METER; perangkat lunak aplikasi komputer untuk peralatan atau komputer mobile; perangkat lunak komputer yang dapat diunduh untuk pengenalan suara dan pemahaman bahasa alami; penguji daya listrik; headset virtual reality disesuaikan untuk digunakan dalam bermain video game; keypad untuk ponsel; instrumen radio tetap untuk transceiver data; Aplikasi perangkat lunak komputer untuk peralatan rumah tangga; kabel mikrofon; permainan komputer; pelindung layar yang terbuat dari termoplastik poliuretan [TPU] yang secara khusus disesuaikan untuk ponsel; Aplikasi ponsel pintar yang dapat diunduh (perangkat lunak), yaitu, aplikasi untuk mengumpulkan dan menganalisis data; remot kontrol; sabuk Keselamatan; hard disk untuk komputer; pengubah cakram (disc) CD dan DVD; Filter pernapasan wajah selain untuk pernapasan buatan; Kotak, tali dan rantai kacamata; peralatan pengawasan elektronik; jaringan komputer dan piranti keras untuk komunikasi komputer; perkakas-perkakas komunikasi data; helm las gelap otomatis; sensor kelembaban; perangkat lunak kecerdasan buatan (artificial intelligence) yang dapat diunduh untuk memungkinkan interaksi pengguna dengan kendaraan; tongkat untuk swafoto; Program-program komputer untuk melihat informasi, statistik atau trivia tentang bola basket; selimut termal darurat untuk menahan panas tubuh, bukan untuk keperluan medis; perangkat lunak augmented reality untuk sinematografi; Disk drive eksternal pada komputer; Perangkat lunak yang dapat diunduh, yaitu, perangkat lunak untuk mengumpulkan dan menganalisis data; perangkat lunak komputer untuk digunakan sebagai pemrograman aplikasi antarmuka (API); kabel data untuk digunakan dalam komputasi; perangkat lunak komputer untuk meningkatkan kemampuan audiovisual dari aplikasi multimedia; aparatus peralihan audio; prosesor satelit; kabel antarmuka multimedia definisi tinggi; slide mikroskop; inverter fotovoltaik; radio untuk kendaraan; komputer desktop; platform perangkat lunak komputer; perangkat lunak permainan interaktif; Perangkat lunak komputer untuk memonitor, memproses, menampilkan, menyimpan dan mentransmisikan data; komputer berkinerja tinggi; Aplikasi program untuk melacak operasi mesin pertanian; kabel untuk transmisi suara dan gambar; musik digital yang dapat diunduh disediakan dari Internet; monitor aliran gas; perangkat lunak pengenalan gerakan; Konverter fotoelektrik; rompi anti peluru; baterai untuk perangkat elektronik yang digunakan untuk memanaskan tembakau; strip spike yang dapat digunakan dari jarak jauh digunakan untuk menghentikan mobil dengan menusuk ban; motherboard komputer dan motherboard; sarung tangan untuk perlindungan terhadap kecelakaan, iradiasi dan kebakaran; perangkat anti-interferensi [listrik]; dispenser uang tunai; timbangan gantung; pelindung gigi *; Timbangan presisi; Peralatan memori komputer; peralatan pengendali otomatis; emotikon yang dapat diunduh untuk komputer tablet; Layar QLED; boneka resusitasi [alat pengajaran];

Perangkat lunak untuk POS (Point Of Sale) Terminal; Tusuk kontak, sok kontak dan kontak-kontak lain (sambungan listrik).; filter untuk masker pernapasan; anoda; USB flash drive; antena untuk peralatan komunikasi nirkabel; layar sentuh interaktif; sensor polutan; perangkat keras jaringan komputer; Sistem-sistem pengumpulan pembayaran tol secara elektronik; rods [instrumen survei]; Aparatus pendeteksi asap; panel kontrol untuk alarm keamanan; RELAI LISTRIK; perangkat untuk memutar pembawa suara dan gambar; pembaca kartu [SD] digital aman; alat analisis gas; pengendali daya; Pengontrol pasokan energi listrik; Peralatan pengukur yang digunakan untuk mengukur ukuran partikel dan penyebaran ukuran partikel; Pengisi daya baterai untuk telepon genggam; perangkat lunak komputer untuk membuat dan mengedit media audio dan visual tentang augmented reality; relay perlindungan tegangan berlebih; publikasi elektronik direkam pada media komputer; kontrol jarak jauh untuk mengoperasikan alarm kendaraan; Kotak juke musikal; sistem pemadam kebakaran dengan pemancaran air secara otomatis; pelindung mata yang secara khusus diadaptasi untuk helm pelindung olahraga; mesin penyortir uang kertas; kontrol listrik untuk generator suara yang dapat diprogram; kamera konferensi video, speaker ponsel, monitor komputer, televisi; transformator flyback; alat kontrol pencahayaan; adaptor kartu komputer; sarung pelindung (protective sleeves) untuk perangkat elektronik seluler; router internet; selubung pelindung untuk kabel serat optik; sekering listrik; perangkat lunak aplikasi komputer untuk mengakses dan berpartisipasi di platform media sosial; alarm pintu; pengendali daya elektronik; perangkat input data listrik; kontrol pancuran air dan bak mandi (elektronik); unit efek listrik dan elektronik untuk alat musik; sensor untuk perangkat yang diaktifkan dengan Internet of Things [IoT]; perangkat lunak pelacakan gps; nada dering telepon yang dapat diunduh; telegraf [alat]; media pendidikan dapat diunduh; sepatu pintar; Peranti lunak komputer untuk digunakan di dalam layanan perbankan dan transaksi keuangan; Perangkat lunak dalam sifat aplikasi seluler untuk mengakses dan membuat serta melacak latihan dan latihan yang disesuaikan; jaket pelampung untuk hewan peliharaan; program pengolahan data; aplikasi perangkat lunak metronom yang dapat diunduh; program komputer untuk mengontrol instrumen telekomunikasi; borescop serat optik; Pengeras suara terhubung; kunci elektronik; alat pengukur, listrik; timbangan listrik; gelas kimia [gelas laboratorium]; printer termal; mekanisme untuk peralatan yang dioperasikan dengan koin; Perangkat lunak untuk streaming audio visual dan konten multimedia melalui internet dan jaringan komunikasi global; Stop kontak; alat poin akses nirkabel (WAP); kabel koneksi; Perangkat keras komputer dan sistem perangkat lunak komputer untuk telekomunikasi, tele-konferensi dan video konferensi, komunikasi audio, video dan data antar komputer melalui jaringan komputer global, jaringan komputer area luas, dan jaringan komputer peer to peer dengan memanipulasi dan mengendalikan gambar dari kamera web dan kamera digital; perangkat lunak yang memungkinkan pengguna untuk membuat konten buatan-pengguna; kabel starter baterai; lampu pilot (manual dan digital); podcasts dan webcasts yang dapat diunduh; instrumen untuk mengukur panjang; perangkat lunak untuk merekam, mentransmisikan dan mereproduksi suara dan/atau gambar; peralatan interkomunikasi, walkie-talkie, radio; Peralatan kontrol listrik dan elektronik untuk meningkatkan efisiensi daya; tongkat swafoto untuk digunakan dengan telepon genggam; perangkat lunak untuk memfasilitasi transaksi kartu kredit yang aman; unit pemroses grafis (GPUs); sensor suhu dalam mobil untuk kendaraan; lensa bifocal untuk kacamata; telepon radio; perangkat memori komputer; unit elektrolisis untuk yang mengubah energi listrik menjadi energi kimia; detektor gerak; kacamata renang; Alat perekam data magnetik; perangkat keras komputer dan firmware; pengontrol ethernet; lensa kacamata progresif; Panel RCD; peralatan input data komputer; pemisah baterai; sensor untuk menentukan posisi; perangkat lunak e-commerce komputer untuk memungkinkan pengguna melakukan transaksi bisnis elektronik melalui jaringan komputer global; Alat penyambung atau splicer kabel serat optik; peralatan kontrol elektronik untuk mesin; peralatan kontrol listrik dan elektronik untuk digunakan dengan peralatan atau instalasi untuk pemanasan; Perangkat lunak komputer pengenalan suara; system transmisi data optik; pakaian bertahan hidup; label elektronik; perangkat lunak operasi jaringan luas [WAN]; alat navigasi untuk kapal; densitometer kopi; Televisi DMB [Penyiaran Multimedia Digital]; Penerima dan pemancar radio; Tag yang dapat dibaca mesin; topeng penyelam; kamera video digital; perangkat lunak komputer untuk memproses informasi; iluminometer; kabel untuk sistem transmisi sinyal listrik; sepatu bot pelindung untuk perlindungan terhadap kecelakaan atau cedera; Sensor ec tanah; peralatan radio untuk kendaraan; aplikasi komputer untuk streaming video, musik dan gambar; Program permainan komputer yang dapat diunduh melalui internet; program komputer untuk tujuan pencetakan; lingkungan belanja realitas virtual; cawan lebur [laboratorium]; perangkat lunak meteorologi untuk pengenalan informasi; peralatan komunikasi data sinkron; bel panggilan elektronik; mikroskop dioda pemancar cahaya [LED]; simulator pelatihan olahraga elektronik; cakram video digital; program komputer untuk mengakses berbagai basis data dalam bidang bisnis; perangkat selektor saluran audio; perangkat lunak komputer untuk simulasi dua atau tiga dimensi untuk digunakan dalam desain dan pengembangan produk industri; peralatan telekomunikasi untuk digunakan dalam jaringan radio seluler; Suar pensinyalan LED; peralatan radiologi untuk keperluan industri; program permainan komputer dengan multipemain; terminal check-out mandiri; printer jaringan; print head untuk printer inkjet; Peralatan listrik untuk merekam data; Alat pemetaan dan survei; rak pemasangan disesuaikan untuk perangkat keras telekomunikasi; memori grafis; piranti lunak untuk manajemen portofolio proyek (PPM); soket listrik; PEREKAM DATA OTOMOBIL; kabel [listrik]; sensor getaran; pengumpul data; alat fototelegrafi; sakelar merkuri; alat transfer data; pemancar jarak jauh; CD-ROM kosong untuk merekam suara atau video; peralatan telekomunikasi untuk digunakan dengan sinyal digital dan analog; peralatan untuk memasukkan informasi ke dalam komputer; generator gelombang elektromagnetik; sel aki; panel sentuh; pembaca elektronik; sistem suara hi-fi; aplikasi seluler untuk menyediakan otentikasi pihak dalam transaksi keuangan; flip cover untuk smartphone; buku catatan digital; baterai telepon genggam; busur derajat [alat ukur]; display layar besar LCD; Aplikasi seluler yang dapat diunduh untuk mengunduh video besar dalam kartu memori dengan kecepatan tinggi; pengukur bensin; Mesin Alarm untuk menjaga rumah dari kemalingan; Klip audio, klip video dan spot promosi dalam CD, pita video dan DVD pra-rekam; penutup dan cases pelindung untuk laptop; instalasi komputer yang menggabungkan unit pemrosesan pusat; aplikasi perangkat lunak seluler yang dapat diunduh; bantalan pengisian nirkabel untuk smartphone; keping memori, yaitu memori komputer dan memori piranti keras komputer; papan tulis interaktif elektronik; perangkat lunak untuk mengakses jasa-jasa perbankan dan keuangan melalui jaringan komputer global; Program komputer untuk menganalisa ayunan golf; perangkat lunak robotika.; mencakup untuk teropong; alat kontrol jarak jauh untuk membuka dan menutup pintu kendaraan; Aplikasi perangkat lunak komputer untuk televisi; sampul pelindung yang jelas diadaptasi untuk asisten digital pribadi [PDA]; program pemrosesan data yang direkam pada operator data yang dapat dibaca mesin; perangkat telepon; peralatan telemetri pengendali jarak jauh, telemetri kendaraan; perangkat lunak komputer untuk menganalisa informasi mengenai pemakaian dan kinerja dunia virtual dan konten audio visual; konverter daya listrik; instrumen dan perlengkapan pengukur; Alat pengukur energi termal; kotak peralatan pemadan api; Nada dering, grafik, dan musik yang dapat diunduh melalui jaringan komputer global dan perangkat nirkabel; kapal pembakaran untuk penggunaan laboratorium; kartrid filter untuk masker pernapasan; alat navigasi satelit; Perangkat lunak komputer untuk pengalaman simulasi realitas tertambah; telepon video; perangkat lunak aplikasi untuk menganalisis dan menyediakan informasi cuaca; program permainan yang dapat diunduh untuk telepon genggam; alat pengukur radioaktivitas; unit drum untuk printer; Saklar Kecil Pengganti; layar sentuh komputer; lensa close-up untuk kamera; meter biaya; pemegang dan kasing untuk compact disc dan DVD; router-

router dengan kabel; Penguat suara; alat pembayaran elektronik dan terminal untuk tempat penyelesaian transaksi jual beli; sirkuit terintegrasi memori semikonduktor; induktor listrik; termometer daging digital; peralatan paging; Program permainan interaktif; sirkuit terpadu untuk memproses data yang dibaca dari solid state drive; helm sepeda; alat untuk mengganti jarum pemutar rekaman; pencari arah radio; Braket untuk ponsel; kasing untuk asisten digital pribadi [PDA]; aplikasi seluler, direkam; tindakan penjahit; piranti lunak komputer untuk menyambung sistem komputer, server komputer dan perangkat penyimpanan komputer yang berlainan; Perangkat Lunak Pengembangan Indikator Kinerja Utama yang dapat diunduh dan direkam untuk pembuatan suku cadang dan produk; pengukur aliran; peralatan display untuk kendaraan; penggabung udara; perangkat keras jaringan luas [WAN]; prosesor sinyal; Ponsel pintar dalam bentuk kacamata; panel surya untuk pembangkit listrik; media perekaman dan penyimpanan analog kosong; kacamata olahraga; tanda-tanda listrik; pengukur bahan bakar; Perangkat lunak untuk pembayaran dan transaksi elektronik; perangkat keras dan perangkat lunak komputer untuk menyediakan akses jarak jauh yang aman ke komputer dan jaringan komunikasi; komutator (Alat Pengisi Accu); Perangkat lunak untuk memproses gambar, grafik, audio, video, dan teks; perangkat lunak untuk digunakan dengan robot; pengendali muatan listrik; peralatan transmisi komunikasi; mesin antrian; perangkat keras komputer untuk pengawasan video IP; program komputer yang dapat diunduh untuk permainan video dan komputer; Printer kartu identitas; Instrumen elektronik untuk menerima data; gelang pintar yang mengkomunikasikan data ke telepon pintar; kit hands-free untuk telepon; buku yang direkam dalam kaset; rak disesuaikan untuk amplifier; komputer sepeda; adaptor listrik; pompa pengeluaran gas untuk stasiun pengisian (bahan bakar); kartu komputer jaringan area lokal [LAN]; pelindung untuk helm; perangkat elektronik yang digunakan untuk menemukan barang yang hilang melalui Global Positioning System [GPS] atau jaringan komunikasi seluler; Aplikasi seluler yang dapat diunduh untuk menelusuri video dengan browser bawaan; tampilan liquid-crystal-matrix aktif; televisi mobil; sulfitometer; unit bailout udara terkompresi untuk menyelam; televisi definisi tinggi; suar penyelamatan, non-eksplosif dan non-piroteknik; wafer semikonduktor; saklar jendela daya listrik untuk kendaraan bermotor; akselerometer; sirkulator dalam sifat komponen elektronik; detektor radon; pengontrol logika yang dapat diprogram; kasing disesuaikan untuk telepon seluler; penulis kartu memori; program permainan komputer interaktif; aplikasi perangkat lunak yang menampilkan permainan komputer; sarung tangan data; perangkat lunak permainan augmented reality; perangkat lunak komputer untuk berkomunikasi dengan pengguna komputer genggam; alat kontrol jarak jauh untuk kompresor; Sistem kabel gantung (listrik),; pengukur ketebalan ultrasonik; catu daya listrik selain generator; sensor suhu pendingin; piranti lunak untuk pengembangan ion; peralatan untuk memeriksa pengiriman surat; Hub USB; alat pengajaran audiovisual; Hard disk untuk pemrosesan data elektronik; Pembawa data elektronik; perangkat lunak yang dikemas; quantum dot light-emitting diode [QLED]; perangkat lunak aplikasi komputer untuk perangkat seluler; Pusat sensor untuk pertanian; ballast untuk lampu neon; snorkeling menyelam; termistor; starter untuk lampu listrik; Peralatan elektronik untuk mendeteksi temperatur suhu; perangkat lunak simulasi; detektor objek ultrasonik untuk digunakan pada kendaraan; penukar koin; perangkat lunak yang memungkinkan kolaborasi manusia dengan kecerdasan buatan untuk menghasilkan konten; nada dering yang dapat diunduh; instalasi komputer untuk pengolahan data; kaset audio digital; instrumen pengujian gas; berburu teropong; alat pemindai untuk input dan output digital; Bahan-bahan pendidikan dalam bentuk pita yang sudah terekam untuk mengajari bahasa; film layar lebar yang menampilkan musik dan hiburan; baterai laptop; perekam video; pengukur sudut; Perangkat lunak permainan komputer yang telah direkam dan manual/petunjuk dalam format elektronik yang dijual dalam satu unit; jembatan jaringan komputer; baterai isi ulang yang memberi daya pada kendaraan listrik; pengontrol pancuran air (elektronik); penyeka kapas untuk penggunaan laboratorium; perangkat lunak pencocokan teks ke gambar; go / no-go gauges; perangkat penghubung elektronik dengan berbagai jenis port; Alat untuk ekstraksi soxhlet secara otomatis pada analisis kadar lemak (Auto Soxhlet Fat Extractor); Pemadam api semi permanen (skil unit); kaset audio yang direkam sebelumnya; Perangkat elektronik untuk pemrosesan data; alat penerima televisi dengan layar tampilan yang dapat digunakan sebagai cermin; perangkat lunak komunikasi untuk menghubungkan jaringan komputer global; perangkat lunak untuk pemrograman robotika; pemutar cakram video; majalah elektronik; saklar waktu; terminal layar sentuh interaktif; Teletip; Penerima transmisi satelit digital; pembaca kartu memori; perangkat lunak permainan yang dapat diunduh perangkat lunak permainan yang direkam; kacamata perbaikan; komputer dan perangkat lunak telepon selular untuk pengiriman konten nirkabel; penutup outlet listrik, berbentuk; perangkat lunak simulasi pelatihan augmented reality di bidang teknik; perangkat lunak komputer untuk mengumpulkan informasi mengenai pemakaian dan kinerja situs web; chip sirkuit terpadu; kabel untuk telepon pintar (smartphones) dalam bentuk jam tangan; unit penyimpanan hard disk drive miniatur; wadah disesuaikan untuk membawa wafer semikonduktor; jam waktu terkomputerisasi dengan pengenalan sidik jari; lensa zoom untuk kamera; gelang identifikasi dikodekan, magnetik; membawa tas yang disesuaikan untuk komputer; perangkat lunak komputer untuk menyinkronkan data antara komputer genggam atau portabel dan komputer host; masker pelindung; pelindung leher untuk keselamatan; separator untuk baterai sekunder ion litium; Aplikasi seluler yang dapat diunduh untuk memutar video secara offline dengan pemutar bawaan; perangkat pengisian daya baterai; penguji speedometer; bingkai-bingkai kacamata matahari; peralatan untuk pengolahan panas membran baterai surya; penerima audio; Alat pencetak nota yang dihubungkan dengan komputer/handphone; aplikasi perangkat lunak komputer yang dapat diunduh; Penguat headset; meter listrik polifase; aplikasi perangkat lunak untuk memposting, mendistribusikan, dan melihat peluang kerja, untuk memposting dan melihat resume, untuk berlangganan pemberitahuan pekerjaan melalui email dan teks, untuk menyaring pelamar pekerjaan dengan melihat atau mengunduh resume dalam database resume, untuk mencari peluang kerja dan untuk melamar ke pekerjaan; mixer suara; alat untuk memeriksa keaslian uang kertas; film yang sudah terekspos; unit mikrokontroler; peralatan transmisi video; CD yang menampilkan musik; mesin pelurusan roda kendaraan; perangkat keras dan perangkat lunak komputer audio-video; timbangan elektronik digital portabel; peralatan pengambilan data; Alat Pengukur indikator kecepatan; program komputer untuk memproses file musik digital; alat untuk transmisi suara atau gambar; kartu pembayaran yang dikodekan secara magnetis; unit memori semikonduktor; perangkat lunak untuk pertukaran mata uang kripto; perangkat memori penyangga [perangkat keras komputer]; drainer untuk digunakan dalam fotografi; Perangkat lunak pemesanan binatu; papan indikator elektronik; Flasher Relay; rekaman suara dan audiovisual yang menampilkan hiburan dan musik; Set-top box yang memiliki kemampuan mengenali suara; perangkat keras telekomunikasi; bantalan hidung kacamata; kosong rekaman DVD; regulator pencahayaan panggung; helm softball; tongkat selfie untuk digunakan dengan smartphone; speaker amplifier; asisten digital pribadi; Layar atau alat tambahan yang menghadap ke pelanggan; perangkat lunak pengenalan suara; mesin hitung dan penyortiran koin; Sistem perkabelan listrik; Piringan (disc) kaset dan kartu memori dengan program video game yang telah direkam; Tampilan panel yang berbentuk datar; motherboard komputer; alat pemadam kebakaran untuk mobil; switch lift; alat pengajaran; kartu memori IC [sirkuit terpadu]; peralatan pemrosesan data yang dapat diperluas; program komputer dan perangkat lunak komputer untuk perdagangan efek elektronik; bioreaktor untuk kultur sel; sensor tingkat cair; unit catu daya listrik; kartrid permainan komputer; transistor efek medan semikonduktor oksida logam; pengendali inverter digunakan dalam pembangkit listrik tenaga surya; piranti lunak untuk intelijen bisnis; perangkat lunak untuk digunakan dalam memfasilitasi transaksi yang aman; switchboard otomatis; pemancar sinyal;

lompat kabel mulai; baterai penyimpanan; sistem peringatan bersuara; gelas ukur; rekaman musik; pengubah gender untuk kabel koaksial; perangkat memori untuk digunakan dengan peralatan komputer; peralatan reproduksi dan perekaman suara; dioda; modul RAM (random access memory); penerima optik; platform perangkat lunak komputer untuk pengawasan perusahaan sewa kendaraan dan perilaku supir kendaraan sewaan; komputer, video dan disk game elektronik interaktif; program utilitas komputer untuk kompresi data; layar gambar bergerak; peralatan untuk mengukur dan mengontrol suhu air; Perangkat atau instrumen dengan fungsi pengaturan waktu untuk pemantauan; Perangkat lunak untuk streaming konten audio visual dan multimedia ke perangkat elektronik digital seluler; peralatan untuk mengakuisisi informasi; Alat pemutar (players) siaran media digital, yaitu pemutar video dan audio digital; perangkat komunikasi elektronik digital yang dapat dipakai; telepon IP; pengeras suara pintar; Alat pengontrol dan pengatur listrik dan elektronik untuk digunakan dalam kaitannya dengan dan/atau peralatan dan perlengkapan pemanas air; komputer, video dan permainan elektronik interaktif yang dapat diunduh melalui internet dan perangkat nirkabel; Peralatan telematika, yaitu, perangkat nirkabel yang terdiri dari pemancar [sehubungan dengan otomobil]; regulator tegangan; perangkat lunak untuk keterlibatan konsumen dan pemodelan perubahan perilaku untuk memungkinkan pengguna untuk meningkatkan kesehatan dan kebugaran (wellness) mereka; generator gelombang elektronik; file gambar bergerak yang dapat diunduh; Alat untuk menginkubasi atau memeram mikroba pada suhu yang terkontrol (Inkubator); kabel untuk transmisi sinyal listrik; panel tampilan dioda pemancar cahaya; kacamata pengaman, vizor dan pelindung wajah; Peralatan dan instrumen untuk menguji gas, cairan, atau padatan; alat pemantau komputer; Kaset audio yang menampilkan hiburan musik dan musik; lingkaran arus terpadu; perangkat lunak teknologi blockchain; printer tidak berdampak; komputer dan buku petunjuk dalam format elektronik dijual sebagai satu unit; kotak kacamata; Bank Daya (Pengisi daya Baterai); Aplikasi ponsel pintar yang dapat diunduh (perangkat lunak) untuk mengumpulkan dan menganalisis data; pemasangan pince-nez; perangkat memori elektronik; wafer silikon; alat penerima telepon; panel kontrol pencahayaan; perangkat lunak untuk digunakan dengan telepon selular, tablet dan komputer pribadi; alat kontrol elektronik [EKG] untuk lampu LED dan lampu; Alat perekam gambar; meter untuk mengukur alkalinitas; tampilan plasma; Kartu susunan video grafis; baterai penyimpanan nikel-kadmium; mesin optik; kabel listrik; pemindai dokumen portabel; peralatan elektronik untuk penerimaan nirkabel, penyimpanan dan pengiriman data dan pesan; CD dan DVD yang menampilkan suara dan video di bidang musik; program permainan komputer yang dapat diunduh; aparat pemantauan keamanan listrik untuk digunakan di bidang otomotif; potensiometer; alat pengolah kata; panel sinyal, bercahaya atau mekanis; perangkat lunak komunikasi; probe untuk pengujian semi-konduktor; kartun animasi yang dapat diunduh; baterai listrik untuk menyalakan kendaraan listrik; Cincin pegangan pada telepon pintar; peralatan transmisi radio; periferal bergerak; manual pengguna komputer dalam bentuk publikasi elektronik yang dapat diunduh; layar komputer; cakram optik yang menampilkan musik; helm pelindung untuk penggunaan militer; Pita pengiriman holografik bersandi; indikator level oli untuk kendaraan; tujuan [lensa] [optik]; monitor, sensor, dan alat pengendali untuk perangkat dan sistem pendingin udara, pemanas, dan ventilasi; kronograf [alat perekam waktu]; Program permainan video interaktif yang dapat diunduh; Baterai untuk sarung tangan yang dipanaskan dengan listrik; dudukan slide film; pengukur kedalaman; gelas ukur polietilen; konektor elektronik; Perangkat lunak komputer untuk digunakan dalam membuat pengelolaan mengukur dan menyebarkan iklan orang lain; pemindai sidik jari; Perangkat lunak aplikasi komputer untuk penyediaan keamanan, otomatisasi, fasilitasi, dan enkripsi komunikasi, proses bisnis, dan transaksi keuangan menggunakan sistem kontrak pintar, blockchain (sistem pencatatan transaksi digital yang terdesentralisasi), dan teknologi buku besar yang didistribusikan.; perangkat lunak komputer untuk mengkoordinasikan dan memperoleh jasa pengiriman; alat juru bahasa elektronik; kaset audio musik yang direkam sebelumnya; Alat Penambah Akselerasi pada kendaraan bermotor; Perangkat atau instrumen untuk tampilan; sarung tangan untuk penyelam; kacamata pembesar [optik]; perekam sinar matahari; Kawat-kawat dan kabel-kabel listrik; kotak penyimpanan untuk CD dan DVD; alat holografi; pelindung gelombang; alat penyimpanan data; mesin dan peralatan telekomunikasi; subwoofer untuk kendaraan; kacamata dan kacamata hitam; pompa penyalur gas alam cair untuk stasiun pengisian (bahan bakar); unit kontrol elektronik; perangkat lunak komputer untuk pengiriman konten nirkabel; meja rias (meja rias) dengan fungsi Internet of Things (IoT) yang sudah terpasang; Rompi jaring untuk keselamatan; Perangkat lunak komputer yang dapat diunduh, yaitu, perangkat lunak simulasi rekayasa dengan bantuan komputer; alat kromatografi cair untuk penggunaan laboratorium; panel kontrol alarm kebakaran; perangkat lunak komputer untuk faksimili, surat elektronik, pesan suara atau pesan Internet; sakelar optik; perangkat lunak komputer untuk digunakan dalam bidang telekomunikasi untuk menyediakan transmisi dokumen dan faksimili secara elektronik; perangkat lunak screen saver komputer, direkam atau diunduh; jaringan komputer untuk pengolahan data; tweeter; pengukur pelurusan roda; terminal untuk pemrosesan data; instrumen pemantau komputer; peralatan data mobile; alat interfase komputer; perangkat lunak jejaring sosial; aplikasi perangkat lunak untuk perangkat seluler untuk memantau dan mengelola informasi medis pasien; kasus pelindung untuk pembaca buku elektronik; buku yang direkam pada disk; perangkat keras komputer untuk digunakan dengan peralatan untuk memotong pelindung layar poliuretan; panel pengontrol distribusi optik; sistem pemadam kebakaran dengan bahan aerosol; sel basah; perangkat lunak realitas virtual untuk mengoperasikan headset realitas virtual; headphone nirkabel dengan radio built-in; papan skor elektronik; perangkat lunak realitas virtual; tas yang didesain untuk komputer laptop; televisi; Tampilan QLED; kartu sirkuit terpadu kosong [kartu pintar kosong]; perangkat lunak komputer yang diunduh dari Internet; perangkat lunak komunikasi dan telekomunikasi dalam bentuk perangkat lunak yang dapat diunduh atau direkam untuk konferensi audio dan video, berbagi data, dan kolaborasi waktu nyata; komputer untuk pendingin udara otomatis untuk kendaraan; kabel sinkronisasi data; peralatan keselamatan kendaraan, yaitu, monitor tekanan ban elektronik; tas disesuaikan untuk laptop; sistem operasi komputer; perangkat pendengar tanpa dipegang un tuk telepon; dekoder; Aplikasi piranti lunak yang dapat diunduh dengan fitur yang menampilan database resep untuk peralatan mobile; Penjepit yang digunakan untuk penghubung kabel; Pengeras suara elektronik; dispenser dosis; Catu daya penstabil tegangan; Panel interaktif; Peralatan telekomunikasi, peralatan komunikasi komputer, termasuk modem radio; Komputer navigasi mobil; monitor tablet; radio menggabungkan jam; program utilitas komputer untuk manajemen file; Headphone dan sumbat telinga (ear buds); modul Light Emitting Diode [LED]; pena elektronik untuk unit tampilan visual; perangkat komunikasi nirkabel untuk mengirimkan suara, data, gambar, audio, video dan konten multimedia; kamera; perangkat lunak keamanan komputer yang dapat diunduh; pipet laboratorium; kartu jaringan antarmuka; pakaian khusus dibuat untuk laboratorium; aplikasi perangkat lunak untuk memberikan informasi tentang kesehatan dan kesejahteraan, untuk digunakan sehubungan dengan terapi perilaku, untuk memasukkan, menyimpan, mengelola, dan menganalisis catatan medis dan data pasien, bagi pengguna untuk melacak gejala dan mencatat perawatan, bagi pengguna untuk melacak aktivitas fisik, penting tanda-tanda, dan informasi biometrik, untuk mengakses dan mengumpulkan data imunisasi, untuk melacak, merekam, dan berbagi informasi perawatan kesehatan.; OTG (Alat untuk menggunakan usb atau flashdisk pada handphone); bantalan pendingin komputer notebook; aplikasi seluler yang dapat diunduh untuk mengakses dan mengelola pesanan produk; kondensor mikroskop; Perangkat lunak yang dapat diunduh untuk mengakses penelusuran dan pencarian database online; peralatan pengenalan karakter optik [OCR]; kunci untuk kendaraan,

listrik; synthesizer frekuensi; keyboard untuk ponsel; headset tanpa kabel untuk smartphone; mesin penghitung mata uang; perangkat memori untuk digunakan dengan peralatan pemrosesan data; alat penerima televisi LCD; Pengeras suara kecil; exposure meter [meter cahaya]; Perangkat lunak dan perangkat lunak aplikasi seluler yang menyediakan pasar virtual; Perangkat lunak komputer yang telah direkam yang berhubungan dengan golf; masker pelindung pernapasan, selain untuk pernapasan buatan; konverter, listrik; kartu magnetik prabayar yang dikodekan; kombinasi karbon monoksida dan detektor asap; kapasitor; tiket yang dapat diunduh; alat pengolah data, yaitu coupler; perangkat lunak simulasi pelatihan virtual reality di bidang sinematografi; Perangkat navigasi Global Positioning System [GPS]; tempat untuk benda-benda optik; mikrofon handsfree untuk ponsel; resistensi, listrik; Peralatan dan instrumen pengendali tenaga listrik; perangkat lunak komputer yang dapat diunduh untuk streaming video dari sesi konten media digital; modem kabel; kartu identitas, magnet; Peralatan informasi elektronik yang dapat diakses dari jarak jauh secara online; timbangan elektronik; peralatan kontrol listrik dan elektronik untuk digunakan dengan peralatan atau instalasi untuk ventilasi; tali dagu untuk helm untuk pengendara sepeda motor; Repeater untuk digunakan dalam jaringan data; stereomikroskop; komponen mikroelektronika; gambar diam dan bergerak yang dapat diunduh; peralatan untuk teleprocessing informasi; DVD interaktif; alat pengulang jaringan nirkabel; perangkat lunak komputer yang dapat diunduh untuk manajemen bisnis; sarung tangan las hanya untuk perlindungan; kasing dan penutup untuk telepon seluler; perangkat lunak untuk pencarian dan peringatan berbasis lokasi; pengisi daya baterai untuk pipet elektronik; kabel USB untuk telepon genggam; terminator ethernet-over-VDSL; Perangkat elektronik untuk transmisi data antar mikroprosesor; unit kontrol radio; Perangkat lunak aplikasi untuk komputer tablet; sistem penguncian kendaraan; perangkat lunak komputer untuk mengembangkan, membangun, dan mengoperasikan aplikasi blockchain konsumen; Tempat kumparan listrik; SISTEM PANGGILAN NIRKABEL; perangkat lunak operasi virtual private network [VPN]; grafik yang dapat diunduh; Perangkat lunak untuk informasi kredit pribadi terkait dengan keuangan; kartu pembayaran prabayar yang disandikan; sarung tangan untuk perlindungan terhadap kecelakaan; Instalasi penyimpanan data; kabel untuk sistem transmisi sinyal optik; aplikasi perangkat lunak untuk transmisi komunikasi elektronik.; Tali jam tangan pintar; gelas yang diendapkan untuk penggunaan laboratorium; walkie-talkie; perangkat lunak komputer yang dapat diunduh untuk menyediakan kompilasi data dan aktivitas yang dipersonalisasi secara berkala berdasarkan algoritme yang terkait dengan penggunaan konten musik dan audio; mesin hitung; sistem pemadam kebakaran eksternal dengan penyemprotan meriam air dan cairan foam/busa; perangkat lunak surat elektronik yang dapat diunduh; Peralatan elektronik untuk transmisi suara atau gambar; adaptor telepon; Telepon VoIP; mesin dan peralatan distribusi atau kontrol daya; baterai sekunder ion litium; instalasi pencegahan pencurian, listrik; CD-ROM yang direkam dengan program kinerja otomatis untuk alat musik elektronik; tampilan untuk ponsel; alat analisis makanan; Pencahayaan dengan penggunaan komputer dan kamera video; peralatan dan instrumen laboratorium; biochip; alat penyimpanan untuk menyimpan dan memperoleh kembali data; kipas pendingin internal untuk komputer; perangkat untuk proyeksi keyboard virtual; ban leher elektronik untuk melatih binatang; program komputer yang menggabungkan fungsi kecerdasan artifisial; aparatus dubbing audio; Perangkat komunikasi visual digital; Sistem penghantar listrik (Conductor system); urinometer, bukan untuk keperluan medis; sistem keamanan dan perlindungan komputer; Alarm Gas Medis Digital; tutup pelindung dan tempat untuk drive keras komputer dan telepon seluler; Layar sentuh; perangkat lunak komputer yaitu driver disk cd rom; perangkat lunak dan aplikasi untuk perangkat seluler; peralatan audio visual; monitor; alat pemadam api; meja pencampuran audio dan video; sarung tangan untuk memegang penampang panas (pelindung keselamatan); segitiga peringatan kerusakan kendaraan; perangkat lunak aplikasi untuk telepon pintar; mesin pemeriksaan sidik jari; rekaman audio yang menampilkan musik; mesin faksimili portabel; Alat untuk melihat benda/makhluk hidup yang berukuran sangat kecil (Biological Microscope); perekam video untuk mobil; buku elektronik fiksi direkam pada media komputer; Mesin cetak dokumen yang digunakan dengan komputer; dongle USB [adaptor jaringan nirkabel]; buku digital yang dapat diunduh dari Internet; perangkat penghubung untuk pengumpulan data; riflescopes teleskopik; rekaman audio dan video yang dapat diunduh; sirkuit elektronik dan CD-ROM direkam dengan program untuk permainan genggam dengan layar kristal cair; Kartu kredit, kartu debit, kartu tunai, kartu kunci dan kartu telepon prabayar yang dikodekan secara magnetis; Lensa untuk memperbaiki penglihatan [optik]; perangkat lunak komputasi awan yang dapat diunduh; akumulator; Alat pengukur untuk cairan; variometer; peralatan kontrol listrik dan elektronik untuk digunakan dengan peralatan atau instalasi untuk pendingin udara; lembaran tipis berteknologi nano untuk memperbaiki kualitas sistem jaringan listrik dan menurunkan tatal harmonic distortion (listrik); media penyimpanan digital kosong; podcast yang dapat diunduh dalam bidang olahraga elektronik dan permainan video; Perangkat lunak komputer untuk membuat, mengelola, dan menetapkan identitas digital untuk produk fisik; terminal panggilan radio; repeater serat optik; alat bantu pernapasan bawah air; pengukur lemak tubuh untuk keperluan rumah tangga; tempat, sarung atau kantong pengisi daya yang dapat dibawa-bawa untuk perangkat elektronik yang digunakan untuk memanaskan tembakau; server database komputer; monitor suhu untuk keperluan industri; Aplikasi pengambil keputusan dari pimpinan; Kacamata pelindung; Papan kontrol elektronik; komponen elektronik untuk kartu sirkuit terpadu; pengukur kedalaman telapak ban; papan sirkuit audio; kartu grafis; Antena parabola; Komputer; Kasing DVD; kartu biaya dikodekan; papan tombol untuk telepon seluler; papan sirkuit terintegrasi; terminal pembayaran elektronik; pengukur aliran fluida; Peralatan-peralatan jaringan pada rumah; indikator suhu; Perangkat lunak komputer berbasis kecerdasan buatan untuk konsultasi kesehatan; platform perangkat lunak komputer untuk digunakan dalam bidang kesehatan, kebugaran (wellness), dan nutrisi/gizi; modul sirkuit terpadu; penanda keamanan elektronik; Aplikasi ponsel pintar yang dapat diunduh (perangkat lunak), yaitu, aplikasi untuk mengumpulkan dan menganalisis data terkait kompetisi Liga Basket; kabel koaksial; perangkat lunak aplikasi yang dapat diunduh untuk lingkungan virtual; wirelless portable speaker; buku elektronik non-fiksi yang direkam di media komputer; mikrokontroler; perangkat lunak untuk manajemen file dan perangkat lunak berbagi file; alat validasi tiket elektronik; pembaca buku elektronik; produk perangkat lunak komputer; Alat Meteran dan alat Pengontrol; Program komputer untuk analisis kinerja pemrosesan data; sistem komunikasi dua arah nirkabel; peralatan dan instrumen optik, kecuali untuk kacamata dan peralatan fotografi; alat baca sandi balok (barcode); Videotron; server komputer; Perangkat Lunak Periklanan yang dapat diunduh dan direkam untuk pengoptimalan situs web dan pengembangan periklanan pencarian online serta pengelolaan periklanan penargetan ulang dan pengelolaan periklanan pemasaran berbasis lokasi (geo-fence advertising); fotodioda; sarung/penutup untuk ponsel pintar (smart phones); Kamera CCTV; pemutar video kombinasi dan perekam; modul memori komputer; mesin penghitung elektronik; Peluit isyarat; perangkat lunak untuk enkripsi data; konten media; peralatan radio kontrol lalu lintas radio; sirkuit kontrol elektronik untuk kipas listrik; alat dan perlengkapan fotografi; case diadaptasi untuk komputer netbook; meter elektronik; aparatus dan instrumen kendali jarak jauh; perangkat lunak untuk membuat database informasi dan data yang dapat dicari; alat pembersih untuk disc rekaman suara; Kamera pada dasbor; komplotan digital; tulang buatan untuk keperluan instruksi medis [alat pengajaran]; skrup akustik; sensor digital inframerah termopile; Woofer; tripod untuk teleskop; perangkat lunak komputer yang dapat diunduh untuk menghasilkan kunci kriptografi; Dompet elektronik yang dapat digunakan untuk melakukan transaksi pembayaran; pelindung layar yang terbuat dari kaca temper yang diadaptasi khusus untuk ponsel; file gambar yang dapat diunduh yang menampilkan token yang tidak dapat dipertukarkan; helm untuk

hoki es; aparatus catu daya listrik selain generator; Selongsong sambungan untuk kabel listrik; Aplikasi perangkat lunak komputer untuk oven-oven microwave; layar holografik; perangkat keras komputer yang bersifat membaca saluran; celana panjang untuk perlindungan terhadap kecelakaan, iradiasi dan kebakaran; rompi penusuk; perangkat lunak komputer untuk mengendalikan dan mengelola aplikasi server akses; Pemindai biometrik; Perangkat lunak aplikasi untuk uang virtual; media penyimpanan analog kosong; aparat pengawasan video; Laci uang bagian dari mesin kasir (cash drawer); Peralatan-peralatan pengolahan air untuk keperluan laboratorium; sakelar transfer otomatis [ATS]; pemutar kaset audio; pemancar telekomunikasi; alat untuk mentransmisikan dan mereproduksi suara atau gambar; layar kristal cair layar besar [LCD]; Perangkat lunak komputer cloud yang dapat diunduh untuk pengelolaan sistem teknologi informasi (TI); perangkat lunak komputer untuk membuat indeks informasi, indeks situs web dan indeks sumber informasi lainnya; aplikasi untuk pengaturan kegiatan penyewaan kendaraan; LED display dengan layar sentuh; aplikasi untuk pendaftaran paten; alas kaki untuk perlindungan terhadap kecelakaan atau cedera; perangkat lunak komputer untuk mengendalikan terminal swalayan; Sel tenaga surya silikon kristal; Mesin untuk transaksi bank; Peralatan switching telekomunikasi; layar video; perangkat lunak komputer; mikroprosesor aman; mengukur sendok; chip komputer; Speaker aktif dan pasif; Alat pendeteksi; kabel elektronik; Kabel USB; Kabel USB untuk ponsel; perangkat lunak untuk streaming konten media audio-visual melalui jaringan komputer global dan ke perangkat elektronik seluler dan digital; sistem video mobil; kartu bank yang dikodekan; ultracapacitors untuk penyimpanan energi; pengubah gender [adaptor kabel]; perkakas optik untuk pengukuran, tanda, pemantauan (pengawasan), peralatan dan perkakas untuk penyelamatan; detektor radar; penanda hemline; kupon seluler yang dapat diunduh; kartu kredit (bermagnetik); alat untuk menghasilkan gambar virtual; komunikasi antarmuka untuk menghubungkan alat elektronik ke jaringan komunikasi kabel atau nirkabel; tas kacamata; pengisi daya baterai untuk rokok elektronik; bevel; aparatus inspeksi untuk wafer semikonduktor; penghitung konsumsi bahan bakar; Perangkat lunak untuk membuat dan mengatur akun pengguna; voucher hadiah, disandikan; smartphone modular; mesin dan instrumen komunikasi listrik; musik digital yang dapat diunduh dari Internet; dioda pemancar cahaya organik [OLED]; perangkat lunak komputer untuk memproses gambar, grafik dan teks; program permainan yang dapat diunduh untuk ponsel pintar (smart phones); Instalasi pemrosesan data elektronik; Publikasi elektronik yang dapat diunduh dalam bentuk jadwal permainan semua dalam bidang bola basket yang disediakan melalui Internet; Peralatan listrik dan elektronik; Kaca mata pintar (pengolahan data); aplikasi perangkat lunak untuk digunakan dengan perangkat seluler; stasiun cuaca nirkabel; antena penerima siaran satelit; penutup lensa untuk kamera; perangkat lunak komputer untuk memberikan perlindungan identitas secara online; timbangan dengan penganalisa massa tubuh; catu daya seluler [baterai isi ulang]; antarmuka untuk metaverse; baterai yang dapat diisi ulang; aktuator listrik; multimeter untuk mengukur hambatan listrik; ponsel [perangkat telekomunikasi]; kacamata renang dengan resep; dudukan kamera helm; Telepon pintar berupa jam tangan; kacamata ski; mesin stamping waktu dan tanggal; perangkat lunak komputer untuk menambah kemampuan audio-visual aplikasi multimedia, yaitu, untuk penggabungan teks, audio, grafis, gambar diam dan gambar bergerak; pelindung layar yang terbuat dari polyethylene terephthalate [PET] yang secara khusus disesuaikan untuk ponsel; Perangkat lunak komputer untuk menganalisa ayunan golf; Penghitung geiger; kemasan baterai; Perangkat lunak pencetakan 3D untuk menyesuaikan; singkatan untuk digunakan dengan mikroskop yang beroperasi; Kendali jarak jauh untuk peralatan komunikasi audio dan video; Program yang disandikan untuk peralatan pemrosesan data; aplikasi perangkat lunak komputer yang digunakan untuk asisten digital pribadi; Relai kompensasi faktor daya reaktif; pengukur feeler busi; radio siaran audio digital [DAB]; headphone nirkabel; timbangan surat untuk penggunaan kantor; perangkat lunak berbentuk aplikasi seluler untuk menjual produk kecantikan; perangkat lunak dan program komputer; pelindung layar yang terbuat dari termoplastik poliuretan [TPU] yang diadaptasi khusus untuk kamera; perangkat lunak yang dapat diunduh untuk digunakan sebagai token keamanan; antena untuk jaringan telekomunikasi; perangkat penghubung [docking stations]; sirkuit terpadu untuk memproses data yang ditulis ke hard disk drive; perangkat lunak untuk digunakan sebagai aplikasi pemrograman antarmuka (API); perangkat lunak pengembangan aplikasi; gelang pintar; perangkat lunak augmented reality untuk pengajaran medis; Hydrosubmote (3000M water deliver/fire) yaitu suatu alat pemadam jarak jauh, kira-kira 3000M; DVD yang direkam sebelumnya; kartu sirkuit terpadu bersandi berisi pemrograman yang digunakan untuk menghasilkan identitas unik pengguna dan kode sandi untuk digunakan sekali; jam tangan pintar; kartu, lembaran dan kaset magnetik rekaman suara; tempat untuk perangkat penyimpanan data; Aparatus pengatur serta pengendali listrik untuk partisi; peralatan radar; perangkat lunak analisis wajah; Kasing yang disesuaikan untuk ponsel; pembaca kartu untuk kartu yang dikodekan secara magnetis; alat dan simulator pelatihan; inkubator untuk kultur bakteri; tempat untuk telepon genggam; sabuk berat untuk menyelam; saluran akustik; papan distribusi [listrik]; Aplikasi perangkat lunak komputer untuk alat pemurni air; kasing dan penutup untuk perangkat elektronik; instrumen data mobile; kartu pembayaran magnetik atau bersandi dan/atau kartu yang digunakan dengan penjualan dan skema insentif promosi dan jasa promosi; Perangkat lunak yang dapat memprogram mikroprosesor; kartu suara; perangkat untuk transmisi radio nirkabel; Televisi dioda kuantum dot pemancar cahaya; nada dering telepon yang dapat diunduh untuk telepon genggam; komputer super; handsfree; mesin pengukur koordinat; kartu memori flash kosong; perangkat lunak komputer yang menyediakan peta interaktif informasi geografis dan citra satelit dan udara; Video yang dapat diunduh di bidang manajemen proyek; Pheriperal audio; Kas register, perangkat untuk menghitung; perangkat lunak penyusun; teleprinters; Sistem Penentuan Posisi Global; perangkat keras komputer; print head untuk printer ink-jet; peralatan pemutaran video; case untuk compact disc atau DVD; rak pengeringan [fotografi]; Alat penstabil listrik untuk kendaraan; perangkat lunak telekomunikasi; meter torsi; program komputer untuk digunakan dalam manajemen basis data; alat transmisi telepon; Meteran energi digital; blanko lensa mata; Perangkat getaran pensinyalan hewan untuk mengarahkan ternak; catu daya portabel untuk perangkat elektronik yang digunakan untuk memanaskan tembakau; Kamera-kamera untuk konferensi melalui video; alat untuk mengukur; perangkat encoding dan decoding; selang api; program permainan untuk peralatan permainan video konsumen; aparatus memori; pemutar cakram audio dan video; catu daya listrik untuk rokok elektronik; satelit tidak untuk keperluan medis; sirkuit elektronik cakram magnetik cakram magnetik optik dan cakram optik dalam bentuk kartrid ROM dan media penyimpanan yang menyimpan program permainan untuk peralatan video game konsumen; Sertifikat hadiah menjadi kartu hadiah yang dikodekan secara magnetis; Disk audio, pita dan piringan hitam yang telah terekam sebelumnya berupa musik dan hiburan; sistem kontrol lalu lintas udara; alat demagnetisasi untuk pita magnetik; alat stereoskopik; pengisi daya kendaraan listrik lambat; skala surat; simulator pelatihan; radome [kubah radar] untuk pesawat; penukar telekomunikasi; Unit transmisi audio; kacamata olahraga, kacamata anti-silau, kacamata pintar, kacamata 3D; arsip digital; Film sinematografi terbuka; wafer matahari; periferal yang dapat dipakai untuk komputer, komputer tablet, perangkat seluler dan telepon seluler; peralatan telekomunikasi untuk digunakan di mobil; Alat identifikasi dan otentikasi biometrik; perangkat lunak pengiriman pesan instan; sistem komputer; pemancar portabel; Perangkat lunak aplikasi komputer untuk asisten digital pribadi; pelindung layar yang terbuat dari termoplastik poliuretan [TPU] yang secara khusus disesuaikan untuk jam waktu; tas dan ransel komputer; program pengoperasian komputer, direkam; alat dan instrumen astrometri; floppy disk kosong untuk komputer; perangkat lunak aplikasi komputer yang dapat diunduh untuk pemrograman permainan video yang memungkinkan pengguna

untuk membuat mengubah mengunggah mengunduh berbagi mempratinjau dan menerbitkan konten permainan video interaktif buatan pengguna musik dan file media lainnya; Inverter DC / AC; klip hidung untuk penyelam dan perenang; rekaman video yang direkam sebelumnya menampilkan musik; Modul-modul untuk pembangkit daya fotovoltaik; komputer portable; Alat Sambung Kabel Fiber Optik; kurung untuk mengatur televisi layar datar; alat pengukur diameter kawat; perangkat pengisian baterai elektronik dalam bentuk bantalan pengisian nirkabel untuk digunakan dengan ponsel, tablet, dan perangkat seluler; perangkat lunak permainan komputer yang dapat diunduh untuk mesin judi; meteran tekanan; alat uji elektronik untuk digunakan di bidang telekomunikasi; aparatus pengukur kecepatan untuk bola golf; filter layar tampilan disesuaikan untuk digunakan dengan monitor komputer; papan komputer; pengukur sekrup-tapping; program komputer untuk menyediakan presentasi grafis data; kacamata untuk pengendara sepeda motor; pengatur kecepatan untuk mesin, engine dan motor; Perangkat lunak untuk menyediakan platform berdasarkan teknologi metaverse dan blockchain di internet; Baterai dan sel baterai; tempat untuk telepon; ukuran; telecopiers; pembuka dan penutup pintu otomatis elektrik; antena radio dan televisi; Mesin pengenal mata uang; meter listrik; router ethernet; Amplifier Guitar; kamera dengan sensor gambar linier; perangkat lunak komputer dan peralatan telekomunikasi, termasuk modem, untuk memungkinkan koneksi ke database, jaringan komputer dan Internet; pengontrol elektronik digital untuk peralatan mesin; timbangan bayi; kaus kaki angin dekoratif untuk menunjukkan arah angin; KONTAK KONTAK LISTRIK; program komputer [perangkat lunak yang dapat diunduh]; peralatan dan instrumen penerima dan penerima siaran satelit; headset untuk telepon seluler; Perangkat listrik untuk transmisi data antar komputer; aplikasi untuk pendaftaran merek; alat untuk merekam, mengirim atau mereproduksi gambar; komputer dan peralatan komputer; alat dan instrumen radio; pakaian, alas kaki dan penutup kepala untuk perlindungan terhadap kecelakaan, iradiasi dan kebakaran; gelas augmented reality; pengisian daya dan perangkat manajemen daya untuk perangkat elektronik seluler; Film sinar-X, terbuka; sistem servo untuk flowmeters; Pelindung layar anti silau; Proyektor holografik 3D; perangkat lunak kontrol orangtua (parental control software); transit untuk survei; perangkat lunak untuk akses Internet; level bubble; Cakram optic yang telah direkam sebelumnya (audio, video); pemindai retina biometrik; regulator tegangan induksi; alat dan instrumen survei; kalkulator saku elektronik; pengukur data; komplotan; tutup pelindung untuk telepon genggam; file audio untuk mereproduksi suara latar belakang; perangkat lunak untuk mengaktifkan atau memfasilitasi pengunggahan terenkripsi atau yang diamankan, mengunduh, streaming, memposting, menampilkan, membuat blog , menghubungkan, berbagi, atau menyediakan media elektronik, data, transaksi, atau informasi melalui jaringan komunikasi.; film slide, terbuka; peralatan penganalisa protein bukan untuk keperluan medis; perangkat lunak pembatal kebisingan; lensa kacamata pelindung dari sinar matahari; sistem stereo; Program dan perangkat lunak komputer yang dipasang di dalam kendaraan; kamera digital untuk keperluan industri; alarm asap; ATM / Anjungan Tunai Mandiri; komputer navigasi untuk mobil; Sistem switching telekomunikasi; surat kabar elektronik yang dapat diunduh dalam bidang hiburan; modul beban elektronik; perangkat lunak komputer untuk membuat pola digital; Baterai penyimpanan timbal-asam untuk kendaraan listrik; katup solenoid [sakelar elektromagnetik]; perangkat lunak komputer untuk memodifikasi dan meningkatkan aplikasi; perangkat keras komputer yang dapat dipakai; baterai lithium; pemancar sinyal darurat; hidrometer asam; proyektor overhead; pembaca kartu pintar; benang pengenal untuk kabel listrik; antena radio; peralatan radio; peralatan untuk mengendalikan program komputer; program komputer untuk mengedit gambar, suara dan video; grafik komputer yang dapat diunduh; stasiun pengisian untuk pengisian kendaraan listrik; alat untuk perekaman, transmisi, amplifikasi dan reproduksi suara; perangkat lunak komputer yang dapat diunduh untuk digunakan sebagai antarmuka pemrograman aplikasi [API]; Alat diagnostik untuk deteksi patogen untuk penggunaan laboratorium atau penelitian; penerima frekuensi radio; alat ukur untuk digunakan di bidang otomotif; dekoder grafik untuk sistem audio karaoke; Perangkat lunak komputer untuk telekomunikasi nirkabel untuk digunakan dengan perangkat/alat nirkabel; repeater untuk stasiun radio dan televisi; peralatan elektronik untuk menampilkan data yang diperoleh selama berolahraga; perangkat lunak yang mampu menyediakan fasilitas perbankan, finansial dan pembayaran; baki laboratorium; pemutar disk Blu-ray; Alat perangkat lunak komputer untuk memfasilitasi aplikasi perangkat lunak pihak ketiga; Perangkat lunak komputer yang dapat diunduh untuk membuat kotak peralatan desain yang dapat disesuaikan; bingkai kacamata; pita peringatan; peralatan untuk komunikasi data; Printer yang dapat dibawa [portable]; peralatan penyimpan data komputer; indikator kerugian listrik; Peralatan pengisi daya baterai; mengoperasikan perangkat lunak untuk server akses jaringan; liquid crystal display [LCDs] untuk teater rumah; sistem navigasi satelit; wafer untuk sel surya; pemula melompat baterai; panel pengontrol listrik; headset nirkabel untuk telepon seluler, ponsel pintar dan komputer tablet; catu daya listrik yang tidak pernah terputus; case untuk compact disc; peralatan untuk membentuk membran baterai surya; pemindai; alat dan instrumen untuk tujuan penelitian; Alat peraga pendidikan; kasus pelindung untuk komputer tablet; piranti lunak untuk perencanaan sumber daya perusahaan (ERP); alarm kebocoran gas; Bank data; Perangkat lunak aplikasi mobile untuk menyaksikan Liga Basket secara langsung; Baterai untuk alat berat; cakram laser; pemutar kaset audio untuk mobil; adaptor frekuensi radio; Perangkat nirkabel untuk pertukaran data; sensor posisi; Instrumen akuisisi data; mesin transmisi faksimili; program perangkat lunak komputer untuk manajemen basis data; indikator level; alat perekam suara; keypad listrik dan elektronik dan kontrol untuk pintu garasi; kotak musik, perekam dan pemutar kaset, kamera DVD, kaset video dan pemutar DVD, antena; Peranti lunak komputer yang menyediakan akses multi-pengguna ke jaringan komputer untuk penyebaran berbagai dan beragam informasi; peralatan untuk pemrosesan sinyal digital; coelostats; alat untuk menguji rem kendaraan; Kabel High definition interface (HDMI); mikroskop stereo stereo; sepatu pelindung; perangkat lunak komputer untuk digunakan dalam kendaraan bermotor; outlet listrik; unit antarmuka komputer untuk menterjemahkan data; film pemisahan warna; compact disc yang direkam; Alat rontgen bukan untuk tujuan medis; kartu memori [perangkat keras komputer]; ballast untuk lampu halogen; unit tampilan visual; alat pengukur air (meteran air); peralatan pemancar dan penerima untuk siaran radio; disket; helm pelindung untuk anak-anak; headset dengan mikrofon; baterai isi ulang bertenaga surya; Aplikasi telepon seluler (perangkat lunak); bantalan lutut untuk pekerja; rekam pemain yang menggabungkan pemutar CD; alat untuk menghasilkan karakter; komputer, perlengkapan periferal komputer, hard disk drive, memori komputer, perangkat lunak komputer untuk aplikasi kecerdasan buatan; CINCIN TERA; wafer silikon kristal tunggal; Analisis fluoresensi sinar-X; perangkat lunak pengembangan situs web; pompa pemadam kebakaran; pemancar telepon; pasang pengukur; kartu memori untuk komputer; sistem operasi untuk robot; Kamera konferensi video, speaker ponsel, monitor komputer, televisi; pemancar digital; cryostats untuk penggunaan laboratorium; Aparatus, instalasi serta peranti pengendali keamanan; kaset pembersih kepala [perekaman]; Jaringan data; elemen semikonduktor; kasing untuk perangkat navigasi satelit; komputer seluler; colokan dan soket listrik; perangkat untuk merekam suara dan pembawa gambar; Perangkat lunak computer dan aplikasi perangkat lunak untuk perangkat seluler yang memperkenankan pengguna untuk menyewa alat komunikasi dan/atau komputer; pemancar optik; pengisi daya tanpa kabel; alat elektronik Global Positioning System [GPS]; dudukan ponsel untuk kendaraan; perangkat lunak komputer yang dapat diunduh untuk digunakan di bidang energi dan sumber daya alam untuk digunakan di bidang energi dan sumber daya alam untuk mengakses dan memproses data elektronik untuk mengumpulkan, menyimpan, membagikan, mengevaluasi, memantau, dan memvisualisasikan struktur, akumulasi, dan reservoir bawah

permukaan dari sumber daya minyak, gas, dan energi terbarukan; font pencetakan yang dapat diunduh; alat pengisi daya portabel; Tampilan-tampilan layar LED (LED Displays); program komputer untuk digunakan oleh operator tur; subwoofer; Unit untuk mengonversi informasi yang diterima dalam format yang dapat dibaca mesin; media penyimpanan elektronik; perangkat lunak berbagi file; peralatan peralihan telekomunikasi broadband berkapasitas tinggi; mesin pembelajaran bahasa; Pesawat komputer; pelindung lonjakan tegangan; Pengisi baterai portabel untuk ponsel; telepon genggam dan telepon seluler; tas dan sarung khusus yang disesuaikan untuk perangkat elektronik seluler; aparatus pemotongan film; perangkat pelabelan kode batang elektronik genggam; printer ink-jet; perangkat keras memori komputer; pengatur waktu telur; Perangkat-perangkat lunak computer dan perangkat-perangkat keras computer dalam telepon genggam yang memungkinkan pemutaran dan unduhan aplikasi perangkat lunak; kaset permainan komputer; perangkat lunak komputer yang dirancang untuk memperkirakan kebutuhan sumber daya; mesin dan peralatan fotografi; peralatan instruksional; DVD latihan yang direkam sebelumnya; peralatan pengolahan data; modul ekspansi memori; baterai listrik untuk kendaraan; Sistem pencitraan video; perangkat lunak komputer interaktif; Sirkuit manajemen baterai; File multimedia yang dapat diunduh berisi karya seni yang diautentikasi oleh token yang tidak dapat dipertukarkan [NFT]; earphone konduksi tulang; pakaian untuk perlindungan terhadap cedera; file gambar yang dapat diunduh yang menampilkan barang dagangan virtual seperti pakaian untuk metaverse; aparat untuk memeriksa surat stempel; kasing untuk pemutar media digital; program permainan yang dapat diunduh untuk permainan mesin video rumah atau permainan genggam dengan layar kristal cair; peralatan komputer; baterai penyimpanan listrik; perangkat lunak pemrosesan gambar; pirometer; perangkat lunak perpesanan internet; disk drive untuk komputer; Jaringan untuk interkoneksi sistem komunikasi; peralatan untuk mengukur ketebalan kulit; kasing yang diadaptasi untuk memegang jam tangan pintar; alat pelindung diri (APD); transceiver radio; penganalisa warna elektronik; sakelar sensitif gerak elektronik; pengontrol antarmuka digital alat musik menjadi antarmuka audio; perangkat lunak aplikasi komputer yang dapat diunduh; program sistem operasi jaringan; media perekaman digital kosong; pelindung layar yang terbuat dari termoplastik poliuretan [TPU] yang diadaptasi khusus untuk pelacak aktivitas yang dapat dipakai; koran elektronik yang dapat diunduh; alat uji semi-konduktor; densitometer; layar monitor dan penerima televisi; Pengisi daya baterai ponsel untuk digunakan di kendaraan; chipset komputer; Konverter mata uang genggam elektronik multibahasa; gambar dan film digital (dapat diunduh); kuil sunglass; Program komputer untuk permainan yang sebelumnya telah direkam; antena radar; Perangkat lunak komputer untuk komputasi latency rendah dan bandwith tinggi; penguncian listrik dan perangkat pengaman; perangkat lunak yang dapat diunduh, yaitu, platform keuangan elektronik yang mengakomodasi berbagai jenis pembayaran dan transaksi hutang; perangkat lunak aplikasi komputer yang dapat diunduh untuk tablet; gimbal untuk telepon pintar; layar pengatur elektronik; Anti gores; sistem pengendali akses; transduser listrik; peralatan untuk kontrol numerik komputer mesin; audiometer; laktometer; lanyard untuk memegang kartu identitas magnetik; perangkat lunak yang menyediakan/memberikan informasi kepada pengguna mengenai kesehatan, kebugaran (wellness), dan nutrisi/gizi; case diadaptasi untuk komputer notebook; kacamata bersepeda; dropper untuk pengukuran, selain untuk keperluan medis atau rumah tangga; Perangkat lunak permainan papan komputer; mesin-mesin yang berfungsi sebagai sarana penyedia transaksi dan alat pembayaran (electronic data capture); perangkat lunak aplikasi mobile untuk mengkoordinasikan dan memperoleh jasa pengiriman; kaset audio; alat pembersih lensa kontak; mikrocip untuk merekam data; Sensor posisi LED; kacamata hitam untuk anjing; rekaman suara digital (dapat diunduh); Peralatan untuk mengukur kadar air; Alat pemadam api ringan (APAR); sensor oksigen, bukan untuk penggunaan medis; pemutar rekaman; perangkat lunak komputer untuk menganalisa informasi mengenai pemakaian dan kinerja aplikasi; perangkat lunak komputer yang dapat diunduh; Rekaman video yang dapat diunduh menampilkan musik dan hiburan musik; Aparatus untuk pengujian dan pemrograman sirkuit terpadu; generator fungsi digital; perangkat lunak komputer yang dapat diunduh untuk digunakan sebagai dompet elektronik; semi-konduktor; peralatan untuk memproses sinyal video digital; peralatan heliografi; Instalasi penanganan data; Perangkat lunak komputer untuk membuat dan mengedit template digital foto; perangkat lunak untuk transaksi pembayaran; program komputer untuk mengakses dan menggunakan Internet; inkubator suhu konstan untuk penggunaan laboratorium; interferometer; Perangkat lunak aplikasi komputer untuk menyematkan browser web, interfase dengan penyimpanan kunci perangkat keras yang aman, dan melaksanakan transaksi yang diusulkan melalui blockchain (sistem pencatatan transaksi digital yang terdesentralisasi).; program komputer untuk mencari konten dari jauh di komputer dan jaringan komputer; peralatan elektronik untuk menguji sterilitas peralatan medis; kabel audio dan video; instalasi pemrosesan data yang menggabungkan arsitektur yang dapat diperluas; bagian dan aksesori untuk kacamata; alarm bergetar sebagai pengingat untuk minum obat; bingkai kacamata berlensa; peralatan medis berupa sistem perangkat lunak dalam satu unit yang digunakan untuk menentukan lokasi pembedahan dalam tubuh pasien; perangkat lunak mesin pencari komputer; penerima kendali jarak jauh; perangkat lunak komputer untuk membaca tag; port paralel komputer; lensa kontak berwarna; Monitor LCD; video tuner; adaptor kabel; Perangkat lunak komputer untuk digunakan sebagai antarmuka pemrograman aplikasi (API); peralatan pertukaran data komputer; monitor emisi debu; Pemancar FM; piranti lunak untuk manajemen resiko bisnis; tutup pelindung untuk smartphone; slide dan klise fotografi; program sistem operasi komputer; blok terminal listrik; sistem pengolahan data; opacimeter; Tablet elektronik dan perangkat PDA; Jam-jam tangan yang dilengkapi kamera dan alat pemutar MP3, dan yang mengkomunikasikan data ke telepon-telepon pintar dan PDAs; Penerima yang dapat digenggam; sistem panduan GPS; Sensor digital; robot humanoid dengan kecerdasan buatan untuk kegunaan pribadi atau hobi; Album-album foto elektronik; meter parkir elektronik di dalam kendaraan; printer dampak; pengisi daya untuk rokok elektrik; fotometer; balaclavas untuk perlindungan terhadap kecelakaan, iradiasi dan kebakaran; alat dan instrumen gambar yang disesuaikan untuk digunakan dengan komputer; perangkat lunak komputer chatbot untuk mensimulasikan percakapan; helm pelindung untuk olahraga; pengganda tegangan; kawat sekering; file gambar yang dapat diunduh; cadangan peralatan catu daya listrik selain generator; Komputer untuk pemrosesan dokumen; jaringan area lokal; Kotak untuk telepon seluler; Pengisi daya untuk baterai; hard drive untuk komputer; Aparatus transaksi keuangan elektronik; Perangkat Lunak Pengontrol Kualitas yang dapat diunduh dan direkam untuk pembuatan suku cadang dan produk; Audio video visual; alat perekam untuk merekam lalu lintas pada jaringan telekomunikasi; simulator untuk kemudi dan kontrol kendaraan; piranti lunak untuk penciptaan database informasi dan data; mounting bracket disesuaikan untuk monitor komputer; perangkat lunak komputer untuk digunakan di bidang otomotif; tampilan transparan yang menyajikan data untuk kendaraan; titik akses jaringan area lokal [LAN] untuk menghubungkan pengguna komputer jaringan; Sarung dan tas untuk computer portabel; lihat kamera; Alat penyimpan daya listrik untuk menyalakan lampu saat lampu padam/mati lampu; alat streaming media digital; Baterai untuk truk; pengisi daya baterai telepon seluler untuk digunakan di kendaraan; kacamata astigmatis; perkakas-perkakas satelit komunikasi; Alat untuk mengukur jumlah kandungan air yang terdapat pada suatu zat (Moisture Tester); akumulator listrik untuk kendaraan; perangkat lunak aplikasi (termasuk yang dapat diunduh); emotikon yang dapat diunduh untuk ponsel; perangkat penyimpanan energi matahari; penutup untuk telepon genggam; rekaman video musikal; case disesuaikan untuk pemutar CD; alas mouse; modem untuk jaringan komunikasi; peralatan kontrol akses listrik; Peralatan pengukur kekuatan; catu daya switching frekuensi tinggi; wadah penyimpanan disk, berbentuk; perangkat lunak

simulasi pelatihan virtual reality di bidang sains; perangkat keras komputer untuk kecerdasan buatan; Perangkat lunak mainan video untuk mesin hiburan secara elektrik dengan layar; Sarung tangan pelindung kerja; sakelar listrik; perangkat lunak komputer yang dapat diunduh untuk teknologi perangkat lunak berbasis blockchain; sirkuit kontrol elektronik; perangkat membaca untuk kepingan sirkuit terpadu; Perangkat lunak komputer yang dapat diunduh atau direkam untuk pengelolaan peralatan komunikasi audio dan video; Lampu Mercusuar; perangkat lunak aplikasi komputer yang dapat diunduh untuk tablet perangkat seluler; ALAT PENGUKUR VOLTASE; pembaca disk optik; Bahan penyimpanan untuk data dalam bentuk magnet; modem internal; lilitan kawat [listrik]; Kamera pengintai pintar; akseptor uang kertas; mesin lotre; Bingkai kacamata; perangkat lunak untuk menyediakan suatu asisten digital pengaktif-suara pribadi; kumpulan data, direkam atau diunduh; Sensor kualitas air; film pelindung yang diadaptasi untuk ponsel pintar (smart phones); colokan indikator tekanan untuk katup; log [alat ukur]; disc rekaman suara; pengisi daya baterai untuk telepon yang dapat dibawa, komputer tablet dan komputer yang dapat dibawa; magnet dekoratif dalam bentuk huruf; proyektor profil; bingkai kacamata yang terbuat dari kombinasi logam dan plastik; layar dioda pemancar cahaya; Pos pembatas jalan (Traffic post); magnet kulkas; kabel RCA; alat untuk darurat dan penyelamatan; chips komputer dan CPU RISC-V (arsitektur perangkat keras set sumber terbuka yang didasarkan pada prinsip-prinsip komputer set instruksi yang dikurangi); Pita pengukur baja; perangkat lunak yang digunakan untuk mendeteksi ekspresi muka; Pemutar MP3; kaset magnetik kosong untuk tape recorder; perangkat-perangkat lunak computer untuk pesawat-pesawat dan perkakas-perkakas telekomunikasi; perangkat keras dan lunak komputer audio-visual; Perangkat lunak computer dan firmware untuk program sistem operasi.; aparatus dan perlengkapan yang menyelamatkan jiwa; cartridge game untuk digunakan dengan peralatan game elektronik; alat pengontrol manajemen jaringan; amplifier daya; Perangkat lunak untuk anjungan tunai mandiri (ATM); Peralatan pemrosesan data jarak jauh; helm ski; alat pengecek kerusakan pada piringan optik; mainframe komputer; tutup kepala menjadi helm pelindung; terminal bumi; unit distribusi tenaga listrik; inverter [listrik]; aparatus penghasil sinyal elektronik; Perangkat lunak aplikasi untuk ponsel pintar; DVD kosong; Konverter DC / DC; Kamera panoramic; jarum untuk pemain rekaman; plugboard; instrumen perutean komunikasi; Perangkat keras komputer untuk komputasi latency rendah dan bandwith tinggi; stereo mobil; Proyektor-proyektor multimedia untuk home theaters; Papan tulis interaktif digital; perangkat elektronik pribadi; piranti lunak untuk menilai keamanan aplikasi; Inverator; antena frekuensi radio; tali dagu untuk helm pemukul baseball; kasing tahan air disesuaikan untuk kamera; layar tampilan visual; rekaman video seperti disk video dan pita video yang telah direkam sebelumnya; Rekaman compact [musik]; pir dekantasi untuk penggunaan laboratorium; Jam pasir; emoji yang dapat diunduh untuk tablet; adaptor ethernet; kabel printer; perangkat lunak aplikasi komputer untuk digunakan dalam mengimplementasikan Internet of Things [IoT]; Buffer data; mesin pengumpul data; radio kendaraan; sistem pemadam kebakaran eksternal dengan penyemprotan meriam air; amplifier; sensor; rekaman piringan hitam, kaset DVD dan video, cakram padat, CD-ROM, floppy disc, pita dan kartu magnetik; layar kristal cair; komponen elektronik untuk mesin judi; peralatan dan instrumen telekomunikasi; konverter untuk colokan listrik; rekaman suara dan video yang dapat diunduh; perangkat kontrol listrik untuk manajemen pemanasan; pena kapasitif untuk perangkat layar sentuh; biomikroskop; perangkat lunak untuk memfasilitasi penggunaan blockchain (sistem pencatatan transaksi digital yang terdesentralisasi) atau buku besar yang didistribusikan untuk mencatat dan melacak transaksi.; proyektor layar kristal cair; lempeng baterai; gelang pintar yang mengkomunikasikan data ke perangkat elektronik lainnya; Pembawa data untuk pemrosesan data elektronik; dialer telepon elektronik; tuner radio; perangkat lunak dan perangkat keras komputer yang dapat diunduh untuk manajemen jaringan; platform perangkat lunak komputer, direkam atau diunduh; alat pengontrol mikro berdaya rendah; program video game interaktif; prisma [optik]; trafo distribusi; sistem home theatre; alat-alat otomatisasi perangkat lunak komputer.; peralatan video konferensi; alat untuk mengembangkan foto; konektor steker; Sonar; pengeras suara dengan amplifier built-in; prosesor suara digital; alat untuk meletakkan kamera dan monitor; helm pelindung untuk pengendara; perangkat keras komputer untuk server akses jaringan; kartu diskon magnetis; sakelar, listrik; Platform-platform pesan menggunakan program komputer chatbot (perangkat lunak); simulator dan peralatan mengajar; mesin pengecekan tiket elektronik; Aplikasi mesin kasir online (Program computer); kasing untuk kacamata anak-anak; periferal yang dikenakan untuk bermain video game; peralatan interpretasi simultan; Aplikasi ponsel; cincin penyangga untuk telepon genggam; Aplikasi seluler yang dapat diunduh untuk mengunduh video dari situs web; multiprosesor chip; stereo kendaraan; label indikator suhu, bukan untuk tujuan medis; alat analisis udara; perangkat keras komputer yang dapat dikenakan dan periferal komputer yang dapat dipakai; alat pengatur waktu listrik; Pemutar / perekam MP3 dan perangkat lunak yang terkait dengannya; Peralatan untuk pengujian DNA dan RNA untuk tujuan penelitian; Televisi mobil; Amplifier Bass; Perangkat jaringan area lokal untuk transmisi data; pakaian dan alas kaki untuk perlindungan terhadap kecelakaan, iradiasi dan kebakaran; unit daya listrik; Alat ukur berbentuk siku atau kotak untuk mengukur; dudukan untuk telepon seluler; rekaman video yang dapat diunduh menampilkan musik; penghalang cahaya; catu daya listrik; penutup untuk camcorder; penguji alarm asap; Capacitor discharge ignition (CDI); Papan sirkuit tercetak fleksibel berlapis (multilayer); alat kaca untuk cetakan foto; alat perekam suara dan gambar; instrumen navigasi elektronik; data yang direkam secara elektronik dari internet; aplikasi perangkat lunak komputer yang dapat diprogram untuk perangkat seluler, televisi, dan perangkat video lainnya; perangkat lunak komputer untuk teknologi blockchain dan cryptocurrency; Perangkat keras komputer untuk digunakan dalam menyediakan komputasi environment (area memori komputer) yang aman; papan tombol komputer; sensor untuk memantau suhu objek yang diukur; mikrofon pengeras suara nirkabel; tabung gelas untuk tujuan ilmiah; piranti lunak komputer untuk penyimpanan data elektronik; pemancar frekuensi radio; pembaca [peralatan pemrosesan data]; pedal wah-wah untuk gitar; alat pengembangan perangkat lunak komputer yang dapat diunduh; kacamata berlensa cembung; Film slide terbuka; program utilitas komputer yang dapat diunduh; peralatan untuk mengubah nilai digital menjadi informasi grafis; sirkuit kontrol elektronik untuk alat musik elektronik; tag elektronik untuk barang; LAMPU PEMOTRETAN (FOTOGRAFI); lensa anti-reflektif; SELONGSONG KABEL; regulator tegangan untuk kendaraan; antena; Alat perekam suara dan pengenalan suara; program komputer untuk pengendalian peralatan telekomunikasi; Inverter; kabel untuk kamera; pengendali realitas virtual genggam; Perangkat lunak komputer yang dapat diunduh untuk menemukan konten dan penerbit konten serta untuk berlangganan konten; masker anti polusi untuk perlindungan pernapasan; prisma untuk tujuan ilmiah; produk perawatan mata dan aksesoris kacamata yaitu bingkai untuk kacamata dan kacamata hitam; kacamata korektif; sistem suara kesetiaan tinggi; sistem pemantauan alarm; piranti lunak manajemen informasi dan pengetahuan untuk mendapatkan pengetahuan dan manajemen; alat pengukur luminescence; sinyal kabut, tidak mudah meledak; monitor untuk hewan peliharaan; piranti lunak untuk intelijen keamanan dan manajemen resiko ; perangkat lunak komputer untuk manajemen proyek; timbangan berat badan; perangkat navigasi; Pemutar DVD; perangkat lunak untuk manajemen informasi pribadi, dan perangkat lunak sinkronisasi data; I-Ring untuk ponsel genggam; alat ukur radiasi; aplikasi perangkat lunak yang dapat diunduh untuk pemesanan dan pemesanan transportasi, perjalanan, dan restoran; piranti lunak komputer untuk jaringan piranti lunak yang terdefinisikan; sarung tangan isolasi untuk perlindungan terhadap kecelakaan; instrumen kromatografi untuk penggunaan laboratorium; unit daya [baterai]; akumulator listrik; mesin uji material; pengisi daya tanpa kabel untuk telepon pintar; Instalasi komunikasi data elektronik; pengisi daya untuk rokok elektronik; alat pendengar; tegakan retort; barel lensa

untuk mikroskop; Timbangan compact (kecil); Rekaman video yang dapat diunduh yang diautentikasi oleh token yang tidak dapat dipertukarkan [NFT]; Podcast yang dapat diunduh di bidang manajemen strategis; kacamata multifokal; Telepon seluler pintar; sarung pelindung untuk smartphone; pembaca kartu; Pusat sensor level air; paket perangkat lunak terintegrasi; instrumen survei dan pemetaan; peralatan ilmiah; sarung mikrofon; gambar yang dapat diunduh, gambar bergerak atau video; sakelar kelembaban; peredam penerangan cahaya listrik; layar sentuh untuk asisten digital pribadi [PDA]; alat keselamatan kerja; tanda-tanda, bercahaya; kartu chip elektronik yang dikodekan; peralatan optik untuk membimbing proyektil; aplikasi yang menyediakan jasa percetakan online; compact disc dan CD-ROM interaktif; kartu sirkuit terpadu untuk menyimpan data yang tersimpan; Tangga telekop single [bagian dari teleskop]; multimeter; Unit antarmuka bus data; dispenser tiket; komputer genggam; Perangkat ilmiah; kotak hitam [perekam data]; catu daya listrik portabel untuk perangkat elektronik yang digunakan untuk memanaskan tembakau; relay koaksial; kondisioner saluran listrik; Animasi yang dapat diunduh; Perluasan dan penambahan jangkauan akses jaringan; kalender elektronik; bevel geser; perekam kaset audio digital; buku-buku digital anak yang dapat diunduh; Kontaktor daya; server awan; aksesoris daya listrik yaitu dalam bentuk outlet daya listrik; kacamata hitam untuk binatang; Sinematografi; perisai untuk produk pengawasan; periskop; helm penyolder; Kabel listrik dan elektronik untuk peralatan komunikasi audio dan video, dan manual instruksi yang dapat diunduh untuk peralatan komunikasi audio dan video; diafragma [fotografi]; server cloud; pengukur suhu untuk keperluan rumah tangga; platform perangkat lunak komputer yang direkam atau yang dapat diunduh; konverter mata uang elektronik; Perangkat lunak anti pembajakan yang dapat diunduh; transformator listrik untuk kereta mainan; Pengontrol Suhu; simulator penerbangan untuk pesawat terbang; perangkat lunak pengenalan wajah; magnet kulkas dekoratif; Rekaman audio dan video; berita berkala elektronik yang dapat diunduh; inverter daya; bipod untuk kamera; Peralatan transmisi data tanpa kabel; perangkat lunak yang berbentuk aplikasi seluler dan aplikasi desktop untuk merekam data medis; pengukur vakum; menandai pelampung; sirkuit terpadu untuk memproses data yang dibaca dari hard disk drive; periferal yang dapat dipakai/dikenakan untuk digunakan dengan komputer, telepon selular; Perangkat lunak permainan video pemain versus pemain (PvP) yang dapat diunduh; perangkat lunak input untuk telepon seluler; Database; kartu identifikasi elektronik; monopod untuk alat elektronik digital genggam, yaitu, kamera, telepon genggam, komputer tablet; paket baterai tambahan; mikrofon untuk peralatan telekomunikasi; alat pengaman listrik untuk instalasi elevator; Perangkat lunak seluler yang dapat diunduh; perangkat lunak simulasi pelatihan augmented reality di bidang penerbangan; perangkat lunak simulasi pelatihan augmented reality di bidang sains; rekaman audio dan video yang telah direkam sebelumnya yang dapat didownload berupa musik dan hiburan musikal; sakelar penonaktifan airbag untuk mobil; peralatan untuk mengakuisisi data; Perangkat pengubah arus [listrik]; kartu memori untuk mesin video game; peralatan untuk menguji barang-barang; Pengeras suara audio (audio speakers) untuk home theaters; perangkat lunak augmented reality untuk digunakan dalam perangkat seluler; botol reagen untuk penggunaan laboratorium; produk perawatan mata dan aksesoris kacamata yaitu kantong serut untuk kacamata; compact disc audio yang direkam yang menampilkan musik; televisi, televisi LCD; demodulator; perangkat lunak untuk telepon seluler; sistem cadangan berbasis drive keras yang dapat dipindahkan; perangkat lunak permainan video untuk digunakan pada telepon genggam; Modul-modul daya; file audio yang dapat diunduh; alat pengukur untuk pengeluaran parfum dalam jumlah yang terukur; mengukur mangkuk; mesin hitung dan penyortiran uang; Tabung pemadam api; pengontrol dan headset virtual dan realitas bertambah; helm untuk digunakan dalam olahraga; konten media digital yang dapat diunduh berupa audio musik; proyektor sinematografi; peralatan proyeksi holografik; instalasi komputer untuk komunikasi data; perangkat lunak komputer yang dapat diunduh untuk perbankan dan pengelolaan kas; headphone in-ear; pemutar video compact disc; alat pemadam api untuk mobil; program komputer platform perangkat lunak komputer untuk jaringan dan aplikasi komputasi awan (cloud computing); konverter analog-ke-digital; kaset pembersih kepala untuk perekam video; Pusat sensor curah hujan; unit prosesor grafis [GPU]; kit hands-free untuk ponsel; kacamata tanpa gagang; Pengisi daya eksternal untuk digunakan dengan komputer, komputer tablet, perangkat seluler dan telepon seluler; kacamata olahraga pelindung; Alat peringatan anti maling atau anti pencurian; Program aplikasi yang dapat digunakan pada ponsel, smartphone, tablet, komputer dan perangkat serupa lainnya untuk penilaian aset Kekayaan Intelektual; jembatan untuk bingkai kacamata; tangki udara [untuk scuba diving]; induktor [listrik]; cincin pintar (alat pengolah data); tuner penyiaran mobil; pemancar satelit; Cawan petri untuk penggunaan laboratorium; unit pemrosesan neural; Penstabil dan penopang komputer tablet dan ponsel pintar yang dapat disesuaikan; penerima pemancar; detektor koin palsu; alat bantu pernapasan untuk berenang di bawah air; lensa mentah untuk memperbaiki penglihatan; Saringan Kamera; Pengendali faktor daya; monokles; perangkat lunak komputer untuk memungkinkan penyediaan media elektronik melalui jaringan komunikasi; panel instrumen sepeda motor; kupon konsumen yang disandikan; tanda-tanda yang menyala; penjaga mulut untuk olahraga; pager radio; perangkat lunak yang dapat diunduh untuk publikasi dan penggunaan secara bersama-sama media digital dan informasi melalui komputer global dan jaringan komunikasi; Perangkat Lunak Manajemen Proyek yang dapat diunduh dan direkam untuk pembuatan suku cadang dan produk; pemindai untuk pemrosesan data; Perangkat penyimpanan informasi untuk digunakan dalam peralatan pemrosesan data; CD, CD-ROM, DVD dan media lain untuk merekam atau menyimpan perangkat lunak; paket garis transistor dengan jendela inframerah terintegrasi; Serat untuk transmisi suara dan gambar; Jendela mobil depan dan belakang; autotransformers; kabel baterai; Perangkat lunak pengiriman binatu; Respirator wajah elastomer selain untuk pernapasan buatan; meter konduktivitas menjadi alat ukur ilmiah; display kepala-up untuk kendaraan bermotor; kamera sekali pakai; pencari jangkauan untuk kamera; termometer inframerah, bukan untuk keperluan medis; peralatan keamanan untuk menerima sinyal video; Kunci web USB untuk meluncurkan URL situs web yang diprogram sebelumnya secara otomatis; autocollimators; media perekaman digital; pakaian untuk perlindungan terhadap bahaya biologis; permainan-permainan anak untuk komputer dan perangkat-perangkat seluler yang dapat diunduh; buku harian elektronik; kalung pintar; Meja kerja steris untuk Penanaman; simulator penerbangan; aparatus dan instrumen ilmiah, optik, pengukur, pensinyalan dan pengecekan; Pembawa data untuk komputer yang memiliki perangkat lunak yang terekam didalamnya; mesin faks; pompa kebakaran; buku audio yang menampilkan konten hiburan; penutup untuk perangkat penyimpanan musik; Aplikasi perangkat lunak komputer untuk alat pemurni udara; aplikasi yang dapat diunduh; pembawa data magneto-optik dan optik; Instrumen komunikasi optik; dosimeter untuk cairan; perangkat lunak komputer yang dirancang untuk memperkirakan biaya; Perangkat elektronik atau perangkat lunaknya untuk digunakan dalam mentransmisikan data dan/atau suara melalui jaringan nirkabel atau kabel; casing, cover dan selongsong untuk menyimpan komputer tablet; Pengendali mikro untuk tujuan meyediakan verifikasi komponen perangkat tetap dan perangkat lunak; perangkat lunak komputer yang disediakan di internet; sirkuit logika; selubung identifikasi untuk kabel listrik; sel-sel listrik; karbon nanotube untuk digunakan dalam aplikasi elektronik dan mekanik skala sangat kecil; terminal entri data keamanan yang memiliki perangkat keras dan perangkat lunak pengenalan wajah; sensor untuk menentukan akselerasi; print head untuk komplotan; Program komputer untuk digunakan dalam pemrosesan data yang berhubungan dengan catatan keuangan; sisipan untuk masker pernapasan, selain untuk penggunaan bedah; sabuk dukungan untuk pekerja; perangkat lunak untuk sistem informasi laboratorium; lensa kontak kosong; alat pengontrol daya untuk penerangan; adapter, sakelar, router dan hub jaringan komputer; Aplikasi seluler yang dapat diunduh untuk mengunduh

video dilatar belakang, dalam sekumpulan; Software penyimpanan database untuk kegiatan jual-beli dan pembayaran; kamus elektronik; Baterai tambahan untuk smartphone; gambar dan gambar yang dapat diunduh untuk tampilan siaga ponsel pintar dan peralatan terminal informasi seluler; Peralatan elektronik untuk memanipulasi data; perangkat lunak komputer untuk kontrol level suara; peralatan pengajaran dengan kecerdasan buatan; Piranti lunak untuk mengirim dan menerima pesan-pesan elektronik, grafik, gambar, konten audio dan audio visual melalui jaringan komunikasi global; ballast pencahayaan; tempat kacamata pelindung dari sinar matahari; pelindung layar yang terbuat dari polyethylene terephthalate [PET] yang secara khusus disesuaikan untuk jam tangan pintar; kotak baterai; telepon tanpa kabel; suar keselamatan bercahaya; timbangan untuk digunakan dengan timbangan timbangan; gelas untuk penggunaan laboratorium; perangkat keras dan lunak komputer untuk cryptocurrency; sensor pelacak gerakan untuk teknologi augmented reality; Sensor alarm pendeteksi motion, suhu, cahaya, getar, micro switch; rekaman video direkam dengan kartun animasi; peralatan komunikasi radio satu saluran; wadah akumulator; wafer [irisan/lempengan silikon]; perangkat lunak permainan elektronik untuk telepon seluler; kartu [RAM] memori akses acak; sistem log-in komputer; speedometer untuk kendaraan; kacamata matahari; perekam suara digital; Penerima sinyal video; Perangkat lunak komputer untuk digunakan dalam mengendalikan dan memantau peralatan pendingin udara; Perangkat elektronik untuk mendeteksi sistem kebocoran yang mampu mendeteksi kebocoran cairan dengan sensor kabel atau probe dengan cara pemantauan jarak jauh dengan perangkat lunak pemantauan berbasis web; program komputer dan perangkat lunak untuk pemrosesan gambar yang digunakan untuk telepon bergerak; sentrifugal klinis; kunci pintar; penguji kontinuitas; lemari asam; piranti lunak untuk organisasi bisnis dan virtualisasi proses bisnis dan manajemen; transformator step-down; pemindai tangan biometrik; lubang intip [lensa pembesar] untuk pintu; perangkat lunak untuk digunakan dalam perdagangan keuangan; flash drive USB bergaya kartu kredit; perangkat lunak komputer untuk aplikasi dan dompet seluler blockchain; monitor oksigen atmosfer; tipis [pengiris silicon]; keyboard, mouse, bantalan mouse, printer, disk drive, dan hard drive; kerah elektronik untuk melatih hewan; Perangkat lunak yang dapat diunduh untuk membuat penyebaran berbagi dan memasang iklan; Peralatan transmisi yang aman; Perangkat lunak komputer yang direkam dan diunduh untuk digunakan dalam bidang manajemen sumber daya manusia; sensor [alat ukur], selain untuk penggunaan medis; Perangkat lunak komputer untuk keperluan bisnis, yaitu, perangkat lunak untuk mengumpulkan dan menganalisis data; pemindaian mikroskop elektron; teleskop transit meridian; konverter ethernet-over-VDSL; unit memori semi-konduktor; adapter jaringan komputer; perangkat lunak yang berbentuk aplikasi seluler dan aplikasi desktop untuk memfasilitasi perawatan medis kolaboratif antara fasilitas medis, dokter, perawat, pelatih kesehatan dan pasien; server jaringan; alat penguji untuk penguji papan sirkuit; instrumen elektronik untuk mengendalikan sistem yang terkait dengan bangunan; kaset video game; sistem pengendali akses pintu; film sinematografi; layar plasma; peralatan portabel untuk menerima transmisi satelit; alarm keamanan anti pengganggu untuk pintu; peralatan dan perlengkapan optik; Perangkat lunak komputer yang dapat diunduh untuk melihat dan berinteraksi dengan umpan gambar audio audio visual dan konten video serta teks dan data terkait; sandaran tangan untuk digunakan dengan komputer; hub untuk rumah pintar; pita ukur; Sekering untuk baterai kendraan; Perangkat lunak yang dapat diunduh sadar lokasi untuk mencari menentukan dan berbagi lokasi; rekaman kaset video yang direkam sebelumnya; USB port pengisi baterai; alat untuk memproses pembayaran elektronik; kartu kunci yang disandikan; kacamata hitam resep; rekaman video yang dapat diunduh; handset telepon yang menggabungkan mikrofon; perangkat lunak untuk memastikan keamanan surat elektronik; pembaca kartu magnetik sandi; alat dan instrumen keselamatan dan keamanan; Platform perangkat lunak komputer untuk komputasi kognitif; radio portabel; amplifier stereo; perangkat lunak game komputer yang dapat diunduh dan direkam; wafer silikon untuk sirkuit terpadu; Perangkat lunak yang dapat diunduh untuk mengenkripsi dan memungkinkan transmisi informasi digital yang aman melalui Internet; sakelar keyboard mekanis; alat pengukur tingkat laser; bel; peralatan keselamatan lalu lintas kereta api; sakelar keyboard mekanik; modul memori; adaptor USB; mikroskop; Perangkat lunak video game multipemain yang dapat diunduh; Peranti lunak komputer untuk digunakan di dalam layanan perbankan dan transaksi keuangan.; perangkat lunak anti-virus komputer yang dapat diunduh; komponen audio; mikroskop elektron; peralatan radio kontrol lalu lintas udara; Alat pengukur gas; Perangkat Lunak Antarmuka CAD yang dapat diunduh dan direkam untuk mendesain dan membuat suku cadang dan produk; snorkeling; telepon; terminal untuk memproses pembayaran kartu kredit secara elektronik; Perangkat keras komputer untuk menganalisa ayunan golf; perangkat lunak komputer untuk merancang perangkat lunak komputer; penutup sirkuit; detektor cacat ultrasonik; perangkat lunak komputer dalam bentuk pemrograman aplikasi antarmuka (API) yang memfasilitasi layanan online untuk jejaring sosial, membangun aplikasi jejaring sosial dan untuk memungkinkan pengambilan data, mengunggah, mengunduh, mengakses dan mengelola; program komputer yang direkam; Instrumen Pemantauan; multiplexer untuk memuat data; kamera video yang mentransmisikan gambar ke layar kendali nirkabel juga melalui kabel; perangkat komunikasi jaringan; alat dan instrumen untuk mikroskop; pembicara pribadi; printer roda daisy; Perangkat lunak untuk mengumpulkan dan menganalisis data; kartu telepon magnetik; resistor listrik untuk peralatan telekomunikasi; program komputer untuk manajemen proyek; program komputer untuk digunakan dalam mengakses dan melihat infrastruktur dan sistem jaringan komputer; operator data yang menggabungkan program pengontrol; radio menggabungkan jam alarm; interkom; kupon konsumen dalam bentuk elektronik; Peralatan penanganan data; penyangga ponsel pintar; Perangkat lunak yang dapat diunduh untuk membuat grup pengelolaan dan akses dalam komunitas virtual; transceiver satelit; perangkat lunak untuk mencari dan mengambil informasi di seluruh jaringan komputer; pelindung layar yang terbuat dari kaca temper yang diadaptasi khusus untuk jam tangan pintar; aplikasi untuk pendaftaran desain industri; perangkat untuk menghasilkan asap untuk pensinyalan; kaset kosong untuk penyimpanan data komputer; komputer netbook; perisai gusi; meter kecepatan; alat kontrol elektronik untuk mesin jahit; mixer suara dengan amplifier terintegrasi; radiometer; Publikasi yang dapat diunduh yaitu artikel buku putih laporan buletin dan buletin yang berkaitan dengan aktuaria asuransi konsultasi bisnis konsultasi investasi outsourcing manfaat administrasi pensiun dan dana pensiun layanan manajemen kesehatan dan manajemen risiko; penguasa yang membesar; sarung tangan untuk perlindungan terhadap sinar-X untuk keperluan industri; perangkat lunak permainan komputer dapat diunduh melalui jaringan komputer global dan perangkat nirkabel; kuil kacamata; kabel, listrik; pemutar musik portabel; alat baca [peralatan pengolah data]; kartu memori; Aplikasi digital reimbursement; barang-barang yang bersifat magnetik, optik atau pembawa informasi elektronik, atau kombinasinya, yaitu stiker, label, label berperekat, kertas-kertas, yang dilengkapi dengan sarana/cara pengkodean dan/atau struktur difraksi dan/atau struktur holografik untuk digunakan sebagai sarana/cara keperluan identifikasi, otentikasi atau keamanan; Sistem alat pemadam api secara otomatis untuk perlindungan dari api; Perangkat lunak komputer untuk komputasi kognitif, pembelajaran yang mendalam, kecerdasan buatan; tali dagu untuk helm softball; aparatus serta peranti untuk pengidentifikasian pribadi; Bahan penyimpanan data magnetik; publikasi elektronik untuk anak-anak yang dapat diunduh; kasing tahan air untuk ponsel pintar; mesin kartu untuk kantor; Profesional speaker sistem; kamus elektronik genggam; program komputer untuk perangkat yang mendukung Internet of Things [IoT]; Relay untuk stasiun radio dan TV; sistem penentuan posisi global (perangkat GPS); modem; Peralatan transmisi nirkabel; penguat antena; tiruan uji tabrak; Tempat penyimpanan baterai; penjaga kepala untuk tinju; Peranti lunak yang digunakan dalam identifikasi, penyimpanan, transmisi

dan pengambilan data yang aman secara elektronik; peralatan komunikasi radio saluran tunggal untuk stasiun tetap; kendali jarak jauh, baterai (battery packs), kabel listrik dan kabel elektronik, dan petunjuk manual (terekam) untuk barang-barang tersebut diatas; botol untuk penggunaan laboratorium; Permainan komputer untuk digunakan di telepon genggam dan telepon seluler; Suara yang dapat diunduh; kartu kredit dan kartu pembayaran yang dikodekan secara magnetis; metronom; komputer yang bisa dipakai berbentuk jam tangan pintar dan kacamata pintar; perangkat handsfree untuk telepon seluler; gulungan magnetik; konduktor, listrik; label dengan kode yang dapat dibaca mesin; aparatus untuk mengenkripsi dan mendekripsi sinyal video dan/atau suara dan/atau data elektronik; frame untuk kacamata dan pince-nez; tongkat selfie untuk ponsel; kartu kredit yang dikodekan; Jam pasir [alat pengukur waktu]; permainan gawai gerak yang dapat diunduh; alat kontrol elektronik untuk mesin industri; komputer; kartu chip elektronik yang dikodekan untuk mengidentifikasi pengguna komputer dan telepon seluler tertentu; firmware komputer; perangkat lunak komputer untuk mengumpulkan informasi mengenai aktivitas online; Hygrosta; perangkat keras komputer dalam bentuk preamplifier; penyelenggara elektronik genggam; Alat pengontrol dan pengatur listrik dan elektronik untuk digunakan dengan peralatan dan perlengkapan untuk penyediaan air; magnet untuk keperluan industri; lanyard untuk memegang kartu identitas yang disandikan; aparatus dan instrumen komunikasi data; perangkat lunak komputer untuk membuat musik; kasing untuk kacamata hitam dan kacamata pelindung; Perangkat lunak komputer yang dapat diunduh untuk digunakan di bidang energi dan sumber daya alam; pegangan yang diadaptasi untuk telepon genggam dan smartphone; baterai untuk penerangan; penerima data seluler; peralatan komputer untuk mengontrol data; komponen listrik; Timbangan fitness; prosesor sinyal untuk speaker; kacamata 3D; sistem navigasi otomobil; tabung reaksi untuk penggunaan laboratorium; perangkat lunak komputer untuk perbankan, keuangan, peminjaman dan pembayaran; Perekam suara dan perekam video yang menampilkan hiburan dan informasi dalam bidang bola basket; Kabinet Pelindung Biologis; alat diagnostik, bukan untuk tujuan medis; Stasiun kerja [peralatan computer]; instrumen kosmografis; pembaca kartu untuk kartu kredit; Mesin pembelajaran; perangkat lunak untuk token yang tidak dapat dipertukarkan; perangkat lunak yang dapat diunduh yang menyediakan dasbor informasi dan data serta alat untuk mengevaluasi pengoperasian bisnis dan manajemen karyawannya serta penyedia layanan pihak ketiga yaitu fungsi manajemen sumber daya manusia seperti penggajian dan penjadwalan serta tunjangan yang disediakan oleh bisnis atau penyedia layanan pihak ketiga; program permainan komputer dapat diunduh melalui Internet; perangkat lunak perlindungan privasi; perangkat pembaca yang untuk digunakan dalam otentikasi dan identifikasi sarana pembayaran; pengukur denyut nadi untuk tujuan olahraga; paket daya [baterai]; perangkat lunak unduhan untuk manajemen armada kendaraan; kartu video; senjata radar untuk acara olahraga; peralatan periferal komputer; peralatan untuk mengukur aliran air; Instrumen kontrol keamanan; Pengontrol listrik untuk mengelola energi listrik; peralatan kromatografi untuk penggunaan laboratorium; telepon seluler; instrumen pengukur panjang; perangkat pengumpulan data; Baterai untuk peralatan pernapasan; akumulator, listrik; aplikasi untuk perpanjangan merek; barang virtual yang dapat diunduh dan direkam yang diautentikasi oleh token yang tidak dapat dipertukarkan (NFT); perangkat lunak untuk digunakan pada evaluasi dan analisa pembelajaran mesin utilitas data; pemutar audio dan pemutar video yang mengggabungkan memori IC; Sambungan untuk saluran listrik; pedal efek elektronik untuk alat musik; disk memori flash kosong; kabel untuk sistem transmisi sinyal listrik dan optik; kartu yang dikodekan secara magnetis untuk membawa data; Aplikasi mobile yang dapat diunduh yang menampilkan peranti lunak untuk menulis pesan, berbagi video gambar, konten multimedia; sensor cahaya sekitar; perangkat lunak untuk memproses pembayaran elektronik ke dan dari pihak lain; perangkat penghubung untuk perangkat elektronik yang digunakan untuk memanaskan tembakau; penyearah arus; perangkat keras komputer untuk perdagangan mata uang elektronik; relay overload termal; alarm kebakaran; kontrol jarak jauh untuk stereo; perangkat lunak basis data; meter daya frekuensi radio; komputer pribadi genggam; kacamata anak; kacamata salju; sistem navigasi berbantuan satelit; sensor untuk menentukan kecepatan; alat penyimpanan komputer, yaitu, perangkat keras memori komputer, drive keras untuk komputer dan drive dalam keadaan solid (SSD) untuk komputer; Papan tulis elektronik; sensor untuk mengukur tekanan udara, suhu dan kelembaban; program komputer yang dapat diunduh untuk digunakan sehubungan dengan transkripsi anotasi dan visualisasi komunikasi lisan dan tertulis; Pemadam api beroda (troiley units); penerima radio untuk kontrol jarak jauh; alat lampu lalu lintas [perangkat pensinyalan]; pencitra sidik jari; unit antarmuka komunikasi; perangkat lunak augmented reality untuk hiburan interaktif; pemutar CD digital; sensor pengukur posisi; Kunci akses yang dikontrol secara elektronik; perekam kaset audio; transformator listrik untuk peralatan telekomunikasi; buffer komputer; pena cahaya; perangkat lunak komputer yang membantu komputer dalam menyebarkan aplikasi paralel dan melakukan komputasi paralel; probe untuk pengujian semikonduktor; rekaman suara; sepatu untuk perlindungan terhadap kecelakaan; perangkat lunak bioinformatika; pengumpul data elektronik genggam; alat pengukur sinyal satelit; kristal galena [detektor]; spektroskopi; Mesin pengeditan untuk sinematografi; meter pelurusan roda; grafik yang dapat diunduh untuk ponsel; Kabel Listrik Tegangan rendah; pengisi daya untuk perangkat elektronik yang digunakan untuk memanaskan tembakau; sempoa; bingkai untuk transparansi fotografi; meter pemanas; paket garis transistor dengan lensa terintegrasi; pembersih kepala pencetak digital (Printhead) printer dan plotter; panel OLED; lensa untuk kacamata berlensa; Perangkat lunak komputer untuk mengirim, menerima, memproses, membaca dan menonton, dan untuk kontrol file aplikasi, data elektronik, gambar, audio dan video; perangkat lunak permainan video berkode cd rom; alat untuk memeriksa absensi kerja; Perangkat lunak komputer untuk koneksi dan koordinasi berbagai perangkat komunikasi; mesin uji tekstil; rekaman suara musikal; cermin untuk memeriksa pekerjaan; telepon selular; Perangkat lunak layanan jejaring sosial berdasarkan metaverse; perangkat lunak dalam bentuk aplikasi seluler yang menyediakan klip video yang berisi demonstrasi latihan dan informasi tentang latihan; kacamata pintar; sensor kelembaban untuk kendaraan; kacamata pelindung untuk anjing; alat uji elektronik; pelampung; perangkat lunak komputer untuk mengatur dan melihat gambar dan foto digital; alarm jendela elektronik; flashdisk; Baterai aliran cair yang digunakan untuk penyimpanan massal energi dari infrastruktur listrik; kasing disesuaikan untuk semikonduktor; perangkat komunikasi internal; label yang disandikan secara optik; aksesoris telepon seluler, yaitu headset, tali telepon genggam; monitor emisi partikel; kacamata yang dipakai untuk pelatihan olahraga; perangkat lunak komputer untuk mengembangkan perangkat lunak komputer; perangkat lunak komputer untuk menganalisa informasi mengenai pemakaian dan kinerja perangkat lunak; jam tangan yang mengkomunikasikan data ke telepon pintar; Perangkat lunak komputer yang dapat diunduh atau direkam untuk mengontrol tingkat suara; buku elektronik non-fiksi yang dapat diunduh; jurnal yang dapat diunduh di bidang video game elektronik; video musik yang direkam sebelumnya; klip hidung; Program kontrol untuk terminal data; tali kacamata; konektor kabel listrik; hub jaringan komputer; Jam tangan pintar yang mempunyai fungsi radio pengawasan; casing untuk perangkat elektronik seluler; sarung tangan data yang menggabungkan sensor posisi; perangkat lunak untuk analisa dan optimasi sistem komputer; alat untuk membaca barcode; operator untuk pelat hitam [fotografi]; perekam video pribadi [PVR]; perangkat lunak yang dapat diunduh untuk pembelanjaan dan perdagangan barang koleksi digital; workstation komputer [perangkat keras]; sentrifugal laboratorium; Kartu yang disandikan, yaitu kartu kredit, kartu debit, kartu loyalitas, kartu tagihan, kartu tunai; pemindai termal; pemancar sinyal elektronik; rheometer; program permainan untuk mesin permainan video di rumah; Mobile game software; Aplikasi perangkat lunak untuk digunakan dengan perangkat seluler; meter

konduktivitas; perangkat penghubung computer dengan berbagai jenis port; jam tangan pintar menggabungkan fungsi permainan elektronik; prosesor efek gitar; earphone untuk peralatan video game konsumen; mesin pengolah kata; alat peneropong telur; perangkat lunak aplikasi yang berkaitan dengan pemesanan hotel untuk smartphone; program sistem operasi jaringan untuk ponsel; perekam pita video; mask aligners; Switch Stater; sistem deteksi kebakaran; tampilan radar; selimut pemadam api; alat ukur alat; kamera [fotografi]; alat pertukaran telepon elektronik; agenda elektronik; papan sirkuit listrik; kompas untuk mengukur; sel fotovoltaik; perangkat lunak pengenalan optik; artikel reflektif untuk dipakai, untuk pencegahan kecelakaan; perangkat lunak komputer yang dapat diunduh untuk streaming dan mengirimkan dan mendistribusikan serta mentransmisikan dan berbagi serta menyimpan dan mengumpulkan dan mengambil dan mengatur serta membuat dan merekam serta memproduksi dan menerbitkan serta mengatur dan mengedit konten audio dan video serta multimedia; perangkat lunak dalam bentuk aplikasi seluler; konten audio, video, dan multimedia pra rekaman yang dapat diunduh; lengan robot untuk keperluan laboratorium; aparatus inspeksi untuk sirkuit terpadu dan cip memori semikonduktor; kepala konektor kabel internet; alat perekam tekanan; transceiver serat optik; headphone stereo; kasing untuk membawa komputer seluler; alat dan instrumen untuk merekam, mengirim atau mereproduksi suara atau gambar; Peralatan pemindaian gambar; keyboard komputer; tongkat keamanan genggam; indikator kecepatan; PENGUKUR KEKENTALAN; alat pencampur suara; platelet untuk kacamata; peralatan elektronik untuk menguji kemandulan obat-obatan dan solusi injeksi; mikrometer; alat kontrol elektronik untuk robot; Mesin hitung dan peralatan pemrosesan data; Perangkat lunak komputer untuk digunakan dalam memonitor meter jarak jauh; kapsul penyelamat jiwa untuk bencana alam; pengeras suara; lensa pengganti untuk kacamata; tag pintar elektronik; spherometer; softlens; pemancar dan penerima radio; perangkat lunak untuk mengoptimalkan gambar grafik komputer; Perangkat lunak yang dapat diunduh untuk menerima dan mengakses token digital; peralatan keamanan untuk memancarkan sinyal audio; Catu daya yang portable (baterai isi ulang); produk perawatan mata dan aksesoris kacamata yaitu tali untuk kacamata dan kacamata hitam; Unit head (kepala) audio visual; peralatan dan instrumen fotografi dan sinematografi; pelindung pergelangan; bagian komponen untuk antena; pembuat telur; Perangkat listrik untuk penyimpanan data; pasokan tenaga listrik untuk kendaraan; bagian untuk kacamata; katoda untuk baterai sekunder ion litium; sel bahan bakar untuk kendaraan; profiler optik; peralatan untuk mengirim data; layar sentuh untuk smartphone; Tas-tas untuk membawa keyboards; kacamata pengaman [optik]; pengatur keran (elektronik); Komputer dan periferal komputer; Aplikasi pesan telepon; kasus untuk digunakan dengan perangkat telekomunikasi seluler; rekaman suara dan video; perangkat lunak simulasi pelatihan augmented reality di bidang sinematografi; memutar lampu pensinyalan; Harnes kawat kelistrikan untuk mobil; efektor suara dan/atau video; Peralatan Global Positioning System [GPS]; lentera sinyal; program utilitas untuk melakukan diagnosa sistem komputer; konektor untuk peralatan telekomunikasi; peralatan komunikasi data elektronik; Sensor suhu pendingin untuk kendaraan; CD-Is [compact disc interactive]; program permainan komputer; alat kendali jarak jauh radio untuk memulai mesin mobil; drive cakram optik dan pengubah otomatis cakram optik; sampul pelindung untuk kamera film; publikasi elektronik, dapat diunduh; proyektor liquid crystal display [LCD]; peralatan elektro-dinamis untuk remote control titik kereta api; peralatan perutean komunikasi; automata musik yang dioperasikan dengan koin [kotak juke]; kamera helm; peralatan entri data; Kabel cdi; rekaman vinil; dompet elektronik yang dapat diunduh yang digunakan untuk aplikasi blockchain; printer laser warna untuk dokumen; chip silikon; transceiver ethernet; peralatan sistem lokasi global (GPS); dosimeter radiasi; Layar OLED; pembawa data yang memuat program yang dapat dibaca mesin; robot pengintai keamanan untuk kegunaan pribadi atau hobi; rekaman piringan hitam ; tanda-tanda iklan yang menyala; perangkat lunak komputer yang dapat diunduh untuk mengendalikan dan mengelola akses ke aplikasi berbasis cloud dan server yang digunakan untuk transaksi pembayaran elektronik, enkripsi informasi yang akan dikirim melalui jaringan komputer, mengizinkan akses aman ke jaringan komputer, dan menyediakan kepada pemberi kerja antarmuka yang kompatibel antara perangkat lunak pengolah penggajian dan perangkat lunak untuk pengelolaan keuangan; peralatan dan instrumen telemetri yang dikendalikan dari jarak jauh; perangkat lunak komputer untuk pengolah kata; Firmware; kasus untuk buku harian elektronik; topeng untuk menyelam; perangkat lunak game komputer; Aplikasi perangkat lunak komputer untuk streaming konten media melalui internet; perangkat lunak komputer yang dapat diunduh untuk digunakan di bidang energi dan sumber daya alam untuk pengoperasian pada komputer dan komputer jaringan; perangkat keras komputer permainan realitas virtual/maya (virtual reality game); alat untuk merekam, mengirim atau mereproduksi informasi; Perangkat lunak yang dapat diunduh dan perangkat lunak aplikasi seluler yang menyediakan pasar virtual; drive disk komputer; detektor mata uang; Webinar yang dapat diunduh di bidang manajemen bisnis; papan rangkaian utama untuk LED; file-file audio, yaitu buku audio anak yang dapat diunduh; peralatan untuk mengolah data yang berhubungan dengan gambar; colokan listrik; filter fotografi; kartrid toner, tidak terisi, untuk printer; Batang leveling; Papan pemberitahuan elektronik; perangkat selektor saluran video; perangkat lunak permainan video; alas untuk mouse komputer; kotak kedap air untuk ponsel cerdas; perangkat lunak komputer untuk mengelola dan melaporkan informasi mengenai aktivitas internet; baterai dan pengisi daya untuk rokok elektronik; program pengoperasian komputer; perangkat lunak keamanan e-mail; perangkat keras jaringan pribadi virtual [VPN]; terminal [listrik]; teleprompters; kabel dan kabel listrik; meter panel digital; peralatan monitoring listrik; helm kecelakaan untuk pengendara sepeda motor; timbangan saku; termometer resistensi; perangkat-perangkat lunak komputer untuk memungkinkan penelusuran data; jaringan komputer dan peralatan komunikasi data; tag elektronik; kacamata lihat dekat; Program instruksi untuk penyimpanan data; Rangkaian rekaman suara musikal; Aplikasi perangkat lunak komputer yang dapat diunduh untuk evaluasi konten pihak ketiga; alat dan instrumen pengukuran atau pengujian; Perangkat lunak permainan komputer; bel alarm darurat elektronik; peralatan tampilan video yang dipasang di kepala; sirkuit terpadu spesifik aplikasi (ASICs); petunjuk arus elektrik; Penyanggah Lampu; Perangkat lunak komputer untuk memfasilitasi transaksi pembayaran secara elektronik; Pengumpul energi surya untuk pembangkit listrik; perangkat lunak utilitas, keamanan dan kriptografi; transformator tegangan tinggi; gasometer [alat ukur]; media perekaman analog kosong; rekaman video untuk anak; konektor listrik; kamera jejak; mesin karaoke; Unit untuk mendekodekan informasi yang diterima dalam format yang dapat dibaca mesin; Baterai, listrik, untuk telepon seluler, telepon pintar dan tablet komputer; peralatan stereo; colokan pisang; Penggandeng [peralatan pengolah data]; peralatan untuk merekam, mentransmisikan atau mereproduksi suara dan gambar; perangkat lunak untuk penjadwalan dan pengiriman otomatis kendaraan bermotor; adaptor stereo mobil; perangkat lunak simulasi untuk tujuan hiburan; kantong kacamata; Perangkat lunak komputer untuk komputasi; konverter daya DC/DC; panel tampilan diode pemancar cahaya organik [Organic Light-Emitting Diode “OLED”]; alat pengontrol tenaga untuk monitoring jarak jauh; meter konsumsi bahan bakar; Peralatan pembatal kebisingan dan gema, yaitu, speaker audio dan headphone pembatal gema; Perangkat keras untuk pemrosesan dokumen; Televisi LED; Cakram video kompak dengan gambar bergerak yang direkam/video compact discs dengan gambar bergerak yang direkam; peralatan dan instrumen untuk merekam, mengirim atau mereproduksi suara, data atau gambar; aplikasi untuk pengawasan perusahaan sewa kendaraan dan perilaku supir kendaraan sewaan; publikasi elektronik yang dapat diunduh dalam bentuk buku manual majalah surat kabar di bidang permainan video perangkat lunak permainan musik dan film video; termometer permen; perangkat lunak untuk anjungan tunai mandiri (ATM); pelampung cincin untuk digunakan dalam penyelamatan air; sirkuit terpadu; perangkat

lunak augmented reality untuk pendidikan; kristal optik; antena microwave untuk penerimaan data satelit; film pelindung yang disesuaikan untuk layar ponsel cerdas; BATERAI JAM TANGAN; perangkat lunak aplikasi untuk telepon seluler, dapat diunduh; perangkat lunak analisis wicara; USB flash drive kosong; chip [sirkuit terpadu]; perangkat lunak permainan gawai yang dapat diunduh; pendeteksi listrik; flash untuk smartphone; penutup keyboard komputer sekali pakai; Peralatan otomatisasi pada rumah; tanda neon; pengendali nirkabel untuk memantau dan mengontrol fungsi dan status sistem keamanan dari jarak jauh; perangkat lunak untuk streaming konten hiburan multimedia; penguat frekuensi audio; Layar tampilan komputer; jaring pengaman; multimeter untuk mengukur tegangan listrik; mesin dan instrumen optik; perangkat semi-konduktor dan elektronik untuk digunakan dalam peralatan komunikasi, telekomunikasi, dan pemrosesan sinyal audio; pelindung layar yang terbuat dari termoplastik poliuretan [TPU] yang secara khusus disesuaikan untuk pembaca elektronik; transformer akustik; kacamata pelindung; perangkat lunak manajemen inventaris yang dapat diunduh; perangkat lunak komputer untuk memperdagangkan dan memverifikasi token yang tidak dapat dipertukarkan berbasis blockchain; Cakram cermin pemantul untuk dipakai guna mencegah terjadinya kecelakaan lalu lintas; cakram kosong untuk komputer; sistem konferensi video; mesin elektronik untuk membaca kartu kredit; peralatan reproduksi video; Mesin inspeksi sidik jari yang digunakan untuk memeriksa sidik jari secara fisik; tudung lensa; alas kaki untuk perlindungan terhadap kecelakaan, iradiasi dan kebakaran; meter ampere-jam; penutup untuk telepon selular; Instrumen-instrumen sel fotovoltaik untuk mengubah panas matahari menjadi listrik; mengukur dan mengendalikan perangkat untuk teknologi pendingin udara; instrumen elektronik untuk sistem pemantauan yang terkait dengan bangunan; pengendali komunikasi; printer kode batang; Drive DVD; compact disc [audio-video]; Program perekaman sirkuit elektronik untuk peralatan hiburan untuk digunakan dengan layar kristal cair; Kabel ekstensi speaker; Sensor debu; konektor daya; sisipan untuk masker pernapasan, selain untuk penggunaan medis; perangkat lunak perpesanan instan yang dapat diunduh; Perangkat memori; peralatan untuk mendekode sinyal yang disandikan; Kartu pra-pembayaran yang dikodekan secara magnetis; Aplikasi perangkat lunak yang dapat diunduh untuk melihat kartun elektronik dan komik elektronik; sabuk pemberat untuk scuba diving; ALAT PEREDUP LAMPU; Tas untuk peralatan fotografi; perangkat lunak komputer yang dapat diunduh untuk digunakan dalam manajemen sumber daya manusia (HCM), manajemen SDM, pemrosesan penggajian, persiapan dan administrasi, tunjangan karyawan dan administrasi rencana pensiun, manajemen kompensasi pengangguran, akuisisi dan perekrutan karyawan, pencatatan waktu dan kehadiran karyawan, manajemen penjadwalan dan ketidakhadiran karyawan, pencatatan karyawan, penyewaan karyawan, manajemen organisasi yang berkaitan dengan manajemen sumber daya manusia (HCM) dan SDM, akuntansi penggajian, perhitungan dan persiapan pajak penggajian, pemantauan kepatuhan peraturan pajak penggajian, pemrosesan penggajian secara elektronik, pengarsipan dan pelaporan pajak penggajian, pemrosesan catatan waktu dan kehadiran karyawan, serta pencatatan dan pengelolaan pelacakan kinerja karyawan; layar tampilan yang dapat dikenakan; media magnetic untuk menyimpan data; platform-platform untuk pengetesan dan pengujian otomatisasi perangkat lunak komputer.; PENGUKUR ASAM UNTUK BATERAI===

210	Nomor Permohonan	:	DID2024118232	540	Etiket
220	Tanggal Penerimaan	:	14/11/2024 14:43:59		
320	Prioritas	:			
730	Nama Pemohon	:	TENCENT HOLDINGS LIMITED		
	Alamat Pemohon	:	P.O. Box 2681 GT, Century Yard, Cricket Square, Hutchins Drive, George Town, Grand Cayman Cayman Islands		
740	Nama Kuasa	:	Emirsyah Dinar		Rewinding Cadence
	Alamat Kuasa	:	Gedung Graha Pratama Lantai 15 Jalan MT. Haryono Kavling 15		

	Tipe Merek	:	Merek Kata
	Nama Referensi Label Merek	:	Rewinding Cadence
566	Arti Bahasa	:	Tidak Ada Terjemahan
591	Uraian Warna	:	Hitam, Putih
511	Kelas Barang/Jasa	:	9
510	Uraian Barang/Jasa	:	===tempat pelindung untuk ponsel; tali ponsel; peralatan dan instrumen optik; wadah untuk lensa kontak; kit hands-free untuk telepon; peralatan untuk penerbitan elektronik; lensa kontak; kasus pelindung untuk asisten pribadi digital [PDA]; telepon selular; perangkat lunak komputer, direkam; bingkai untuk kacamata hitam; kasing untuk kacamata hitam; komputer laptop; perangkat lunak permainan elektronik untuk ponsel; baterai, listrik; kacamata pintar; perangkat telekomunikasi seluler; keyboard komputer; robot humanoid dengan kecerdasan buatan untuk digunakan dalam penelitian ilmiah; sarung pelindung untuk smartphone; magnet dekoratif; komputer tablet; perangkat lunak game komputer; alas mouse; perangkat lunak penerbitan desktop; unit efek listrik dan elektronik untuk alat musik; kacamata pelindung yaitu kacamata pelindung dan kacamata olahraga; kacamata olahraga, kacamata anti-silau, kacamata pintar, kacamata 3D; perangkat lunak untuk game elektronik; headset untuk bermain video game; pelindung layar untuk ponsel; cakram optik; monitor tampilan video yang dapat dipakai; penutup untuk komputer tablet; perangkat lunak permainan komputer, dapat diunduh; joystick untuk digunakan dengan komputer, selain untuk video game; case khusus dibuat untuk peralatan dan instrumen fotografi; perangkat lunak aplikasi yang dapat diunduh untuk lingkungan virtual; earphone pribadi untuk digunakan dengan sistem transmisi suara; aplikasi perangkat lunak komputer, dapat diunduh; sarung untuk laptop; perangkat lunak pengembangan aplikasi; kartu memori untuk mesin video game; kacamata pembesar [optik]; token keamanan [perangkat enkripsi]; katrid permainan video; bantalan telinga untuk headphone; alat dan instrumen untuk merekam, mentransmisikan, mereproduksi, atau memproses suara, gambar, atau data; kacamata pelindung; perangkat lunak permainan video; mouse [periferal komputer]; kartun animasi; program komputer untuk mengedit gambar, suara dan video; Perangkat lunak permainan komputer untuk digunakan pada ponsel dan telepon seluler; publikasi elektronik [dapat diunduh] disediakan secara online dari database atau Internet; sirkuit kontrol elektronik untuk alat musik elektronik; film pelindung diadaptasi untuk smartphone; dudukan telepon genggam; USB

flash drive; Perangkat lunak permainan komputer yang dapat diunduh melalui jaringan komputer global dan perangkat nirkabel; Bahan untuk listrik utama [kawat, kabel]; perangkat periferal komputer; pegangan yang diadaptasi untuk telepon genggam dan smartphone; kasing dan penutup untuk perangkat elektronik; perangkat lunak permainan komputer, direkam; prosesor sinyal; pengendali realitas virtual genggam; kacamata hitam untuk hewan peliharaan; Program komputer (perangkat lunak yang bisa diunduh); kasus pelindung untuk pemutar MP3; pengisi daya baterai; kacamata olahraga; program permainan elektronik yang dapat diunduh; headset; kartu sirkuit terpadu [kartu pintar]; headset realitas maya; kacamata polarisasi; tongkat selfie digunakan sebagai aksesori smartphone; file gambar digital yang dapat diunduh yang diautentikasi oleh non-fungible token [NFT]; file gambar yang dapat diunduh; rantai kacamata; kamera [fotografi]; headphone; publikasi elektronik direkam pada media komputer; sandaran tangan untuk digunakan dengan komputer; alat pengisi daya portabel; perangkat keras komputer; lensa optik; asisten digital pribadi (PDA); File digital yang dapat diunduh; film sinematografi, terbuka; casing untuk ponsel pintar; publikasi elektronik, dapat diunduh; kasus pelindung untuk komputer tablet; file musik yang dapat diunduh; kabel listrik===

210	Nomor Permohonan	:	DID2024118998	540	Etiket
220	Tanggal Penerimaan	:	15/11/2024 16:30:14		
320	Prioritas	:			
730	Nama Pemohon	:	PT. LAZIO TEKNOLOGI BERSAMA		
	Alamat Pemohon	:	Jl. Cikini Raya No. 9, Cikini, Menteng, Kota Administrasi Jakarta Pusat, DKI Jakarta Kota Administrasi Jakarta Pusat DKI Jakarta 10330		
740	Nama Kuasa	:	Ichwan Anggawirya S.Sn., S.H., M.H.		
	Alamat Kuasa	:	Equity Tower Lt.49 Jend. Sudirman Kav 52-53		
	Tipe Merek	:	Merek Kata dan Lukisan		
	Nama Referensi Label Merek	:	LAZIO		
566	Arti Bahasa	:	Tidak Ada Terjemahan		
591	Uraian Warna	:	Hijau Tua, Hijau Muda		
511	Kelas Barang/Jasa	:	9		
510	Uraian Barang/Jasa	:	===perangkat lunak aplikasi yang dapat diunduh untuk lingkungan virtual; Aplikasi telepon seluler (perangkat lunak); aplikasi yang dapat diunduh; Platform digital; aplikasi yang dapat diunduh untuk digunakan dengan perangkat seluler===		

210	Nomor Permohonan	:	DID2024118408	540	Etiket
220	Tanggal Penerimaan	:	14/11/2024 16:26:35		
320	Prioritas	:			
730	Nama Pemohon	:	HOSIANTA		
	Alamat Pemohon	:	Jl. Krendang Selatan Rt. 003/007, Kel. Krendang, Kec. Tambora, Jakarta Barat Kota Administrasi Jakarta Barat DKI Jakarta		
740	Nama Kuasa	:	Yulius Susanto Cung S.H., M.H.,		
	Alamat Kuasa	:	Jalan Biak No 7C		
	Tipe Merek	:	Merek Kata		
	Nama Referensi Label Merek	:	TECHLOOK		
566	Arti Bahasa	:	Tidak Ada Terjemahan		
591	Uraian Warna	:	Hitam		
511	Kelas Barang/Jasa	:	9		
510	Uraian Barang/Jasa	:	===Inverter DC / AC; TRAFO STEP UP; TRAFO STEP DOWN; kabel elektronik; ballast untuk lampu halogen; ballast elektronik untuk lampu; kabel dan kabel listrik; inverter [listrik]; Inverter AC / DC; trafo distribusi; ballast pencahayaan; Perangkat pengubah arus [listrik]; kabel listrik===		

210	Nomor Permohonan	:	DID2024118406	540	Etiket
220	Tanggal Penerimaan	:	14/11/2024 16:27:37		
320	Prioritas	:			
730	Nama Pemohon	:	HOSIANTA		
	Alamat Pemohon	:	Jl. Krendang Selatan Rt. 003/007, Kel. Krendang, Kec. Tambora, Jakarta Barat Kota Administrasi Jakarta Barat DKI Jakarta		

740 Nama Kuasa : Siti Hanah S.E.,
Alamat Kuasa : S. Hanah, S.E. & Yulius Cung, S.H.,M.H. Jalan Biak No 7C

Tipe Merek : Merek Lukisan
Nama Referensi Label Merek : LOGO A
566 Arti Bahasa : Tidak Ada Terjemahan
591 Uraian Warna : Hitam, Putih, Merah
511 Kelas Barang/Jasa : 9
510 Uraian Barang/Jasa : ===Inverter DC / AC; TRAFO STEP UP; TRAFO STEP DOWN; kabel elektronik; ballast untuk lampu halogen; ballast elektronik untuk lampu; kabel dan kabel listrik; inverter [listrik]; Inverter AC / DC; trafo distribusi; ballast pencahayaan; Perangkat pengubah arus [listrik]; Kabel listrik===

---

210 Nomor Permohonan : DID2024118654 540 Etiket
220 Tanggal Penerimaan : 15/11/2024 11:31:51
320 Prioritas :
730 Nama Pemohon : PT Inovasi Terdepan Nusantara
Alamat Pemohon : Gedung Sequis Center Lantai 10 Unit 1012, Jl. Jenderal Sudirman, 71, Senayan, Kebayoran Baru Kota Administrasi Jakarta Selatan DKI Jakarta 12190
740 Nama Kuasa : Farida Mardiati S.H.
Alamat Kuasa : FJ & Partners Intellectual Property Boutique, Djautama Building Lantai 3, Jl. Cikini Raya No. 58 CC & DD, Menteng, Jakarta Pusat

KrediOne

Tipe Merek : Merek Kata
Nama Referensi Label Merek : KrediOne
566 Arti Bahasa : Tidak Ada Terjemahan
591 Uraian Warna : Hitam dan Putih
511 Kelas Barang/Jasa : 9
510 Uraian Barang/Jasa : ===Perangkat lunak komputer dan aplikasi perangkat lunak yang berkaitan dengan layanan pinjaman; perangkat lunak yang dapat diunduh, yaitu, platform keuangan elektronik yang mengakomodasi berbagai jenis pembayaran dan transaksi hutang; perangkat lunak dalam bentuk aplikasi seluler untuk tujuan bisnis dan keuangan; aplikasi seluler untuk perbankan, keuangan, peminjaman dan pembayaran; perangkat lunak yang dapat diunduh; aplikasi seluler; perangkat lunak aplikasi untuk smartphone; Platform digital; perangkat lunak untuk digunakan dalam platform keuangan elektronik===

---

210 Nomor Permohonan : DID2024118671 540 Etiket
220 Tanggal Penerimaan : 15/11/2024 11:36:26
320 Prioritas :
730 Nama Pemohon : Alticor Inc.
Alamat Pemohon : 7575 Fulton Street East, Ada, Michigan 49355 United States of America
740 Nama Kuasa : Daru Lukiantono S.H.
Alamat Kuasa : Hadiputranto, Hadinoto and Partners, Pacific Century Place Lt. 35, SCBD Lot 10, Jl. Jenderal Sudirman Kav. 52-53

AMWAY

Tipe Merek : Merek Kata
Nama Referensi Label Merek : AMWAY
566 Arti Bahasa : Tidak Ada Terjemahan
591 Uraian Warna : Hitam
511 Kelas Barang/Jasa : 9
510 Uraian Barang/Jasa : ===piranti lunak untuk penciptaan database informasi dan data; Perangkat lunak untuk POS (Point Of Sale) Terminal; aplikasi seluler yang dapat diunduh; Perangkat lunak yang memungkinkan individu mengelompokkan perusahaan dan merek untuk menciptakan dan mempertahankan kehadiran online untuk tujuan pemasaran; alat pembayaran elektronik dan terminal untuk tempat penyelesaian transaksi jual beli; perangkat lunak aplikasi komputer yang dapat diunduh untuk telepon seluler dan komputer genggam yaitu perangkat lunak untuk mencari tayangan streaming dan mengunduh video film dan acara televisi; Publikasi elektronik dan digital yang dapat diunduh; perangkat lunak komputer yang dapat diunduh untuk manajemen bisnis===

210	Nomor Permohonan	:	DID2024118651	540 Etiket
220	Tanggal Penerimaan	:	15/11/2024 11:24:31	
320	Prioritas	:		
730	Nama Pemohon	:	DENNY SURIJANTO	
	Alamat Pemohon	:	Jl. Soekarno Hatta, Labuan Bajo, Kec. Komodo, Kabupaten Manggarai Barat, Nusa Tenggara Tim. 86763 Kabupaten Manggarai Barat Nusa Tenggara Timur 86763	
740	Nama Kuasa	:		
	Alamat Kuasa	:		
	Tipe Merek	:	Merek Kata dan Lukisan	
	Nama Referensi Label Merek	:	LIMGO HOTEL & CONVENTION CENTER	
566	Arti Bahasa	:	LIMGO Artinya Hutan Lebat / Hutan Lebat yang bisa menjadi tempat berlindung bagi semua mahluk hidup. Sedangkan GO Merupakan nama Baptis dari Ibu Godelifa, yang mempunyasi kisah bahwa Sta. Godelifa artinya suka membantu orang banyak	
591	Uraian Warna	:	Merah, Putih	
511	Kelas Barang/Jasa	:	9, 35, 39, 41, 43	
510	Uraian Barang/Jasa	:	===perangkat lunak aplikasi komputer yang berkaitan dengan pemesanan hotel; perangkat lunak aplikasi yang berkaitan dengan pemesanan hotel untuk smartphone=== ===layanan manajemen bisnis hotel=== ===Pengaturan, pemesanan dan penyediaan voucher hotel oleh agen perjalanan=== ===Jasa hiburan yang disediakan oleh hotel, klub kesehatan dan bersantai=== ===penyediaan ulasan online tentang atraksi lokal melalui Internet, yaitu, memberikan ulasan online tentang restoran, hotel, dan resor yang menyediakan makanan dan akomodasi melalui jaringan komputer dan jaringan informasi global; Layanan pemesanan dan layanan reservasi untuk hotel dan akomodasi sementara; layanan hotel dan restoran; layanan reservasi hotel disediakan melalui Internet; layanan hotel, restoran, kafe dan bar; jasa agen perjalanan untuk membuat reservasi hotel; layanan agen untuk pemesanan akomodasi hotel; penyediaan reservasi untuk hotel dan restoran melalui suatu website; membuat reservasi hotel untuk orang lain; hotel, restoran, kafe-restoran dan layanan bar; Layanan perhotelan (hospitality) [akomodasi dan makanan dan minuman]; penyediaan informasi dalam bidang hotel dan akomodasi sementara untuk wisatawan dan orang yang sedang berlibur melalui suatu situs web; penyediaan makanan dan minuman untuk konsumsi di hotel; layanan lounge hotel; layanan hotel; hotel yang diperpanjang tinggal; Layanan perhotelan (hospitality); memberikan informasi hotel melalui website; jasa agen perjalanan untuk memesan akomodasi hotel; pemesanan hotel dan akomodasi sementara untuk pihak ketiga; menyediakan pemesanan kamar dan layanan pemesanan hotel; Jasa hotel; layanan hotel, bar dan restoran; menyewakan ruang serba guna di hotel-hotel untuk mengadakan seminar; jasa penerima tamu, yaitu mengatur reservasi makanan dan reservasi hotel; layanan hotel liburan; Perhotelan; layanan pemesanan untuk hotel; menyediakan fasilitas pameran di hotel; pemesanan dan penyediaan hotel dan akomodasi sementara dan tempat restoran===	

210	Nomor Permohonan	:	DID2024118714	540 Etiket
220	Tanggal Penerimaan	:	15/11/2024 00:42:35	
320	Prioritas	:		
730	Nama Pemohon	:	PT SUNRISE KOR INDONESIA	
	Alamat Pemohon	:	Kokan Permata Kelapa Gading Blok C Nomor 20 Kota Administrasi Jakarta Utara DKI Jakarta	
740	Nama Kuasa	:		
	Alamat Kuasa	:		
	Tipe Merek	:	Merek Kata dan Lukisan	
	Nama Referensi Label Merek	:	Hi-FiVE TM	
566	Arti Bahasa	:		
591	Uraian Warna	:	Putih dan Biru	
511	Kelas Barang/Jasa	:	9	
510	Uraian Barang/Jasa	:	===alat keselamatan kerja===	

210	Nomor Permohonan	:	DID2024118658	540 Etiket
220	Tanggal Penerimaan	:	15/11/2024 11:31:44	
320	Prioritas	:		

730 Nama Pemohon : PT Ebliethos Digital Indonesia

Alamat Pemohon : Jalan Vanudrus, Tambak Rejo, Sariharjo, Kecamatan Ngaglik Kabupaten Sleman DI Yogyakarta 55581

740 Nama Kuasa :

Alamat Kuasa :

Mendjamu

Tipe Merek : Merek Kata dan Lukisan

Nama Referensi Label Merek : Mendjamu

566 Arti Bahasa : Tidak Ada Terjemahan

591 Uraian Warna : Kuning, Orange, Hijau Tosca

511 Kelas Barang/Jasa : 9, 35

510 Uraian Barang/Jasa : ===peralatan telekomunikasi untuk digunakan dengan jaringan seluler; perangkat lunak e-commerce komputer untuk memungkinkan pengguna melakukan transaksi bisnis elektronik melalui jaringan komputer global; Perangkat lunak e-commerce dan pembayaran elektronik; perangkat lunak komputer untuk penggunaan pada manajemen hubungan pelanggan/customer relationship management (CRM).; Kartu elektronik dan identifikasi magnetik yang digunakan untuk layanan pembayaran; perangkat lunak e-commerce; perangkat lunak e-commerce mobile===
===penyediaan informasi dan layanan konsultasi yang berkaitan dengan e-commerce; pengaturan transaksi komersial, untuk orang lain, termasuk dalam kerangka perdagangan berbasis elektronik (e-commerce); jasa agen periklanan; jasa periklanan untuk promosi e-commerce; Iklan secara online melalui jaringan-jaringan komputer; penyediaan jasa penjualan eceran melalui platform penjualan secara daring/e-commerce; jasa manajemen bisnis yang berkaitan dengan e-commerce===

---

210 Nomor Permohonan : DID2024118935 540 Etiket

220 Tanggal Penerimaan : 15/11/2024 15:57:58

320 Prioritas :

730 Nama Pemohon : ALBERT SASONGKO

Alamat Pemohon : Jl. Otista II RT.007/RW.009, Kelurahan Bidara Cina, Kecamatan Jatinegara Kota Administrasi Jakarta Timur DKI Jakarta 13330

740 Nama Kuasa :

Alamat Kuasa :

S P
400

Tipe Merek : Merek Kata dan Lukisan

Nama Referensi Label Merek : SP-400

566 Arti Bahasa :

591 Uraian Warna : PUTIH DAN HITAM

511 Kelas Barang/Jasa : 9

510 Uraian Barang/Jasa : ===kabel jack; alat dan instrumen untuk merekam, mentransmisikan, mereproduksi, atau memproses suara, gambar, atau data; alat pendengar untuk komunikasi jarak jauh; peralatan nirkabel; perangkat komunikasi nirkabel untuk transmisi suara, data atau gambar; peralatan dan instrumen audio dan visual listrik; alat untuk perekaman, transmisi, amplifikasi dan reproduksi suara; Pembawa suara; alat perekam suara; peralatan dan instrumen untuk merekam, mengirim atau mereproduksi suara, data atau gambar; kabel koneksi; kabel audio dan video; Kabel ekstensi speaker; alat pencampur suara; unit efek listrik dan elektronik untuk alat musik; alat untuk mentransmisikan dan mereproduksi suara atau gambar; peralatan audio visual; Alat pengeras suara; konektor kabel; alat penerima audio dan video; equalizers [peralatan audio]; peralatan listrik untuk merekam, mengirim atau mereproduksi suara atau gambar; Kabel audio; alat untuk penyiaran, perekaman, transmisi atau reproduksi suara, data atau gambar; kabel dan konektor audio dan speaker listrik; peralatan reproduksi dan perekaman suara; peralatan transmisi suara; penerima audio; perangkat untuk perekaman, transmisi dan pemutaran suara dan gambar; jeck konektor untuk keperluan audio; kabel listrik; peralatan audio===

---

210 Nomor Permohonan : DID2024118698 540 Etiket

220 Tanggal Penerimaan : 15/11/2024 00:03:01

320 Prioritas :

730 Nama Pemohon : KASIM KARTOLO

Alamat Pemohon : Jl.Asia No.150/190 Medan, RT/RW 000/000, SEI RENGAS 1, MEDAN KOTA, MEDAN, SUMATERA UTARA Kota Medan Sumatera Utara

740 Nama Kuasa :
Alamat Kuasa :

CotodamA

Tipe Merek : Merek Kata
Nama Referensi Label Merek : CotodamA
566 Arti Bahasa :
591 Uraian Warna : HITAM PUTIH
511 Kelas Barang/Jasa : 9
510 Uraian Barang/Jasa : ===kabinet untuk speaker; panel OLED; penutup (enclosures) speaker; Tiang speaker; unit loudspeaker; telepon selular; kurung pemasangan speaker; speaker nirkabel; loudspeakers; panel tampilan diode pemancar cahaya organik [Organic Light-Emitting Diode "OLED"]; Layar OLED; Peralatan pembatal kebisingan dan gema, yaitu, speaker audio dan headphone pembatal gema; sistem loudspeaker; Perangkat lunak pembatal kebisingan dan gema yang dapat diunduh atau direkam untuk mengendalikan dan mengoperasikan headphone dan speaker pembatal kebisingan dan gema; Profesional speaker sistem; speaker audio nirkabel; monitor layar; televisi diode pemancar cahaya organik [OLED]; meja atau unit yang dipasang di mobil yang dilengkapi loudspeaker untuk memungkinkan handset telepon digunakan bebas genggam; Kotak speaker; speaker yang dapat dipakai; driver speaker; speaker untuk pemutar media portabel; Speaker mobil; Speaker audio pintar; Monitor LCD; stand loudspeaker; kabel dan konektor audio dan speaker listrik; aksesoris untuk mesin karaoke yaitu, mikrofon, penguat suara, dan speaker; wirelless portable speaker; tempat speaker audio; perlengkapan speaker; speaker; monitor layar komputer; Speaker [peralatan audio]; Hard disk; Pengeras suara audio (audio speakers) untuk home theaters; Speaker aktif dan pasif; mesin dan peralatan telekomunikasi; speaker untuk komputer; box speaker; Kamera konferensi video, speaker ponsel, monitor komputer, televisi; speaker portabel; speakerphone; speaker getaran portabel; Speaker yang dapat dikendalikan dengan suara; Kabel ekstensi speaker; Tampilan OLED; prosesor sinyal untuk speaker; prosesor sinyal audio elektronik untuk mengkompensasi distorsi suara pada speaker; stand audio speaker; monitor; liquid crystal display [LCDs] untuk teater rumah; stereo pribadi; speaker amplifier; Unit-unit pengeras suara (Speakers); Kotak juke musikal; dioda pemancar cahaya organik [OLED]; Perangkat speaker atau audio; peralatan elektronik yaitu headphone dan speaker; kamera konferensi video, speaker ponsel, monitor komputer, televisi; sistem speaker yang terdiri dari pengeras suara dan kabinet untuk digunakan dengan pengeras suara===

---

210 Nomor Permohonan : DID2024119358
220 Tanggal Penerimaan : 17/11/2024 23:04:42
320 Prioritas :
730 Nama Pemohon : Benedict Matthew
Alamat Pemohon : Dharmahusada Permai 8/16 N-227 Kota Surabaya Jawa Timur
740 Nama Kuasa :
Alamat Kuasa :

540 Etiket

M-VAVE

Tipe Merek : Merek Kata dan Lukisan
Nama Referensi Label Merek : M-VAVE
566 Arti Bahasa :
591 Uraian Warna : HITAM PUTIH
511 Kelas Barang/Jasa : 9
510 Uraian Barang/Jasa : ===peralatan efek musik listrik dan elektronik===

---

210 Nomor Permohonan : DID2024116363
220 Tanggal Penerimaan : 11/11/2024 16:34:38
320 Prioritas :
730 Nama Pemohon : PT. Multi Gas Medika
Alamat Pemohon : Gedung Creative Space, Jl. Agung Timur 8 Blok. O4 No. 12a Kota Administrasi Jakarta Utara DKI Jakarta 14350
740 Nama Kuasa :
Alamat Kuasa :

540 Etiket

MEDISERVE

Tipe Merek : Merek Kata dan Lukisan
Nama Referensi Label Merek : MEDISERVE

566 Arti Bahasa :

591 Uraian Warna : Ungu, Hijau, Oranye, Biru

511 Kelas Barang/Jasa : 10, 11

510 Uraian Barang/Jasa : ===Alat pengukur tekanan darah arteri; Alat medis IBP tranduser berfungsi untuk mengetahui tekanan darah dalam tubuh melalui darah; Peralatan hemodialisis; aparatus untuk mengukur aliran darah arteri di mata; monitor tekanan darah; Kateter untuk hemodialisis; Mesin Hemodialis; Hemositometer (alat untuk perhitungan sel darah); perangkat medis untuk memantau saturasi oksigen darah; alat medis untuk pengujian darah, cairan tubuh dan jaringan; Alat pemeriksaan darah; Peralatan untuk pengujian darah; alat ukur laju aliran darah; aparatur hemodialisis; Alat pemeriksa darah; koleksi tas darah untuk tujuan medis, kosong===
===Sistem instalasi gas medis atau kesehatan===

---

210 Nomor Permohonan : DID2024118892 540 Etiket

220 Tanggal Penerimaan : 15/11/2024 15:14:50

320 Prioritas :

730 Nama Pemohon : PT Biotron Bali Medika

Alamat Pemohon : Jalan Hos Cokroaminoto, No. 202, Desa/Kelurahan Ubung, Kec. Denpasar Utara Kota Denpasar Bali 80116

740 Nama Kuasa :

Alamat Kuasa :

BioMOT

Tipe Merek : Merek Kata dan Lukisan

Nama Referensi Label Merek : BioMOT

566 Arti Bahasa :

591 Uraian Warna : Hitam; Biru, Biru Navy, Biru Navy Muda, Putih

511 Kelas Barang/Jasa : 10

510 Uraian Barang/Jasa : ===kosmetik perangkat mikro-tusuk jarum untuk meningkatkan warna kulit, tekstur dan hidrasi; peralatan mikrodermabrasi untuk keperluan medis atau terapeutik; MIKROSENSOR untuk tujuan medis; splints ortopedi; Wadah untuk keperluan membasuh mata (alat medis); peralatan medis untuk jaringan pemotongan; stoking [kaus kaki medis]; Kateter untuk hemodialisis; Tempat buang air kecil yang dapat dibawa-bawa (portabel); Perangkat pemberian obat untuk subkutan implan; peralatan untuk melakukan tes diagnostik untuk tujuan medis; Implan perbaikan tulang yang tidak dapat terurai; pemijat listrik untuk mengurangi berat badan; Semprotan saluran kencing; pompa penis [sex toys]; peralatan bedah; Bantalan pemanas, listrik, untuk keperluan medis; skiascopes; tang kandungan; tang untuk tujuan medis; penjelajah gigi; peralatan perawatan estetika wajah menggunakan gelombang ultrasonik; hati buatan; aparatus pemantauan denyut jantung; tabung kapiler untuk sampel; implan sendi ortopedi; Gelas bekam ultrasonik; Wadah khusus dibuat untuk limbah medis; Pengikat untuk pelembab dan nebuliser yang merupakan bagian dari aparatus medis; Optalmoskop (alat diagnostik mata); kateter; alat terapi elektromagnetik frekuensi rendah; perangkat mikro-tusuk jarum medis; celana ketat kompresi untuk tujuan medis; splints jari; robot untuk pemeriksaan rontgen dan mesin serta instrumennya; biometers lensa intraokular; pompa untuk tujuan medis; kasur dukungan untuk tujuan medis; Perangkat tabung pernapasan sekali pakai untuk aparatus pernapasan; meja resusitasi (Tempat Periksa Khusus untuk Meletakkan Bayi); endoskopi medis fleksibel; klem panggul; baki cetakan gigi; implan tulang terbuat dari bahan buatan; peralatan medis untuk radioterapi dosimetri; Peralatan pernapasan portabel untuk pasien untuk digunakan dengan sumber oksigen portabel, khususnya silinder oksigen; kerah Elizabethan untuk tujuan hewan; Alat pijat bekam elektrik untuk keperluan rumah tangga; Aparatus pemutih gigi dengan lampu LED; alat terapi elektromagnetik frekuensi tinggi; jarum suntik untuk injeksi; bantalan inkontinensia tidur; implan [prostesis] untuk digunakan dalam operasi wajah; peralatan medis untuk luka penutupan; lampu inframerah untuk tujuan medis; peralatan dan instrumen laparoskopi untuk pemeriksaan medis; lengan kompresi untuk lutut; lengan robot untuk operasi laparoskopi; alat medis untuk pengujian darah, cairan tubuh dan jaringan; kantong kolostomi; vibrator udara panas untuk tujuan medis; irigasi oral untuk digunakan dalam kedokteran gigi; perangkat infus untuk keperluan medis; helm terapi laser untuk mengobati alopecia; alat pemijat tekanan jari; penjaga jari untuk tujuan medis; Sarung tangan pelindung untuk tujuan gigi; pil distributor dan organizer kotak untuk tujuan medis; Mesin Hemodialis; Lanset/pisau bedah mata dua; Bahan regeneratif periodontal; peralatan dan instrumen bedah dan medis; instrumen hewan; Loader jahit untuk instrumen bedah untuk menjahit; aparatus pemijat yang menggunakan hawa/udara panas; Katup untuk aparatus pernapasan; mahkota gigi; peralatan medis untuk karet memijat; Peralatan medis pengukur kekuatan paru-paru (Spirometer); Alat pemeriksa darah; Jas untuk operasi; implan pinggul buatan; pijat aparat leher; retraktor bedah; alat-alat pembersih wajah listrik untuk keperluan rumah tangga; rompi kompresi; jarum biopsi; Kristal untuk penggunaan terapi; lengan robot untuk operasi ginekologi; Alat tetes untuk keperluan medis; pijat aparat estetika, listrik, untuk keperluan rumah tangga; berpakaian forsep untuk tujuan bedah; alat medis dalam bentuk sensor untuk memantau pasien sebelum, selama atau setelah bedah ortopedi; sarung tangan sekali pakai untuk tujuan medis; peralatan estetika kulit frekuensi rendah untuk keperluan medis; Bantalan atau tempelan pemanas untuk keperluan medis; orthoses; peralatan pengujian; gunting untuk operasi; Pelindung puting untuk menyusui; pijat aparat bahu; sisir kutu; monitor jantung untuk dikenakan selama latihan; peralatan medis dan instrumen untuk bedah saraf; pejalan kaki untuk penyandang cacat, pasien dan orang tua; dental dam; aparatur pengiriman anestesi; aparat fototerapi untuk tujuan medis; monitor medis untuk memantau detak jantung pasien; medis mikro-tusuk jarum perangkat untuk jerawat mengobati, bekas luka dan stretch mark; Alat rontgen untuk pencitraan gigi; alat ukur laju aliran darah; implan tulang terbuat dari keramik; mesin reflexologi untuk keperluan medis; implan pinggul; meja pemeriksaan medis; aparatus untuk mengukur aliran darah arteri di mata; dilator hidung; implan pintar dengan built-in pasien pemantauan sensor; Selang infus; peralatan medis dan instrumen untuk operasi endovascular; pita kinesiologi; Tabung untuk digunakan dengan aparatus pernapasan medis; Lampu bedah; inhaler oksigen

untuk keperluan medis; monitor oksigen untuk keperluan medis; Instrument dan peralatan ginekologi; palu perkusi untuk tujuan diagnostik; Peralatan dan perkakas pembedahan; ortopedi sol bantal gel untuk sepatu; laser untuk tujuan bedah; termometer digital untuk tujuan medis; ikat pinggang, listrik, untuk keperluan medis; implan ortopedi buatan; stapler bedah; vaporizers untuk pengobatan kondisi pernafasan atas; Penutup kepala untuk keperluan medis (nurse cap); aparat ortopedi untuk talipes; Bantal terapi magnetik; alat bantu dengar digital; Peralatan rontgen untuk keperluan medis; perangkat medis untuk perawatan luka dengan terapi vakum; Matras Untuk Terapi; Perangkat Pencuci Wajah; perekam denyut jantung; peralatan medis dan instrumen untuk operasi endoskopi; implant-implant (yang ditanamkan) untuk perkakas-perkakas ilmu kedokteran; Alat pembantu pernafasan orang yang mati lemas; alat bantu Dengar; Implan perbaikan tulang yang dapat terurai; Disain lensa eksklusif dijual sebagai komponen terpadu dari lensa intraokular; aparat latihan fisik untuk tujuan medis; pemeriksaan medis lampu; tongkat berjalan untuk tujuan medis; kateter medis; splints untuk tujuan medis; Penyangga-penyangga untuk tujuan medis; magnetic resonance imaging [MRI] peralatan untuk keperluan medis; meja resep untuk penggunaan rumah sakit; perisai perlindungan wajah untuk tujuan medis; filter untuk sinar ultraviolet, untuk tujuan medis; monitor denyut nadi; termometer klinis; Tabung pengisi air untuk pelembab untuk digunakan dengan aparatus perawatan pernapasan; Masker pembiusan; kuret tumpul untuk tujuan bedah; spatula untuk tujuan gigi; laser untuk keperluan gigi; Sarung tangan lateks obgyn untuk keperluan medis; tidur vibrator; Peralatan ortodontik (untuk perawatan gigi); jig pengeboran untuk aplikasi bedah; protesa gigi; tabung endobronkial; es pack untuk medis; latihan bedah; Tutup ujung tongkat penyangga untuk orang- orang cacat; kawat gigi untuk anggota badan dan sendi untuk penggunaan medis; Alat ukur kadar gula (glukosa) dalam darah; lengan robot untuk operasi sternotomy; aparat obstetrik untuk ternak; retraktor tulang; robot medis atau kedokteran hewan; jarum suntik; aparatur kebidanan; Ray ultraviolet lampu untuk kegunaan medis; Sarung tangan untuk keperluan medis; Matras Decubitus Untuk keperluan Medis; cystoscopes; Peralatan untuk memijat mata; tali tandu; aparatus untuk memijat yang menggunakan motor penggetar; aparat fumigasi untuk keperluan medis; lengan robot untuk operasi prostat; jarum suntik medis; tabung radium untuk tujuan medis; Bahan cangkok tulang untuk keperluan gigi; benang, bedah; keratoscopes; koleksi tas darah untuk tujuan medis, kosong; Peralatan pernapasan portabel yang dioperasikan dengan baterai untuk pasien; depressors lidah; peralatan kedokteran gigi; Mesin listrik pengelupas kulit wajah untuk keperluan rumah tangga; termometer untuk anak-anak; gurneys rumah sakit; aparatus untuk pengobatan jerawat; Alat pengebor gigi; sabuk untuk tujuan medis; laser untuk keperluan medis; kawat gigi siku untuk tujuan medis; Perangkat alat bantu tidur dengan pancaran cahaya; manset kompresi; anggota badan, mata dan gigi palsu; botol penetes untuk tujuan medis; Peralatan tomografi untuk keperluan medis; Alat terapi bekam; alat-alat penghisap listrik untuk kotoran yang menyumbat pori untuk keperluan rumah tangga; kawat gigi ortopedi; amplifier akustik [alat bantu dengar] untuk sebagian orang tuli; cryo untuk pengobatan dan pengangkatan tumor; instrumen chiropractic; pelvimeters; Aparat dan instrumen untuk perawatan kulit; pemijat tubuh; kantong feses; jarum suntik sekali pakai; selubung akses uretra; instrumen akupunktur non-listrik; instrumen medis; Alat medis monitor Ritme jantung; regulator jari kaki untuk tujuan ortopedi; kabel cerclage; korset perut; seprai penyerap menjadi lembaran inkontinensia; aparatus pemutih gigi medis; Sensor optik untuk mendeteksi kadar air dalam ruang pelembapan untuk aparatus pernapasan medis; Alat uji visi; katup subkutan terdiri dari bahan buatan untuk implantasi; elektrokardiograft untuk tujuan hewan; lampu menyembuhkan halogen gigi; Aparatus untuk melatih otot untuk keperluan medis; sabuk perut; Alat pijat ultrasonik (Medis); Penghangat tubuh bayi; sisipan ortopedi untuk alas kaki; tubing medis untuk digunakan dalam prosedur vaskular; Sabuk hernia; stimulator otot elektronik untuk tujuan medis; peralatan untuk rongga mencuci tubuh; implan [prostesis] untuk digunakan dalam tulang mencangkok; bantalan perut untuk tujuan medis; Konektor untuk filter untuk sistem pernapasan; Tirai ruang bedah; pakaian pelindung untuk keperluan medis; alat pengukur tekanan darah; implan medis yang terbuat dari bahan buatan; aparat bedah dan instrumen untuk penggunaan medis; sendi pinggul implan dan bagian-bagiannya terbuat dari bahan buatan; tendon buatan; peralatan medis dan instrumen untuk bedah kosmetik; bantal ortopedi; alat diagnostik untuk tes kehamilan; Mesin untuk menghilangkan tato; bedah implan terdiri dari bahan buatan untuk digunakan dalam regenerasi jaringan dipandu; Filter bakteri; Aparatus spirometri; injector suntik; Tang kecil catut (untuk keperluan medis); hemoglobinometer; ANGGOTA BADAN PALSU; instrumen bedah untuk digunakan dalam operasi tulang belakang; peralatan medis untuk digunakan dalam laparoskopi; pengukur denyut nadi; semprot kaleng [aerosol dispenser] untuk tujuan medis; koleksi tas darah untuk tujuan medis; inkubator untuk bayi; tiang infus untuk keperluan medis; Tempat tidur khusus dibuat untuk tujuan medis; irigasi untuk keperluan medis; kompresi tubuh ekstremitas lengan untuk digunakan dalam sepak bola dan olahraga lainnya; karet gelang ortodontik; Tempat tidur angin untuk tujuan medis; penyumbat dubur untuk penggunaan medis; bronchoscopes; peralatan untuk pemberian obat-obatan; gaun pelindung untuk penggunaan medis; Peralatan pelembab (humidifer) untuk keperluan medis dan perawatan medis; Alat medis IBP tranduser berfungsi untuk mengetahui tekanan darah dalam tubuh melalui darah; kaus kaki kompresi; sendok untuk obat administrasi; cocok exoskeleton robot untuk keperluan rehabilitasi fisik; elektroda defibrilasi jantung; Tempat tidur khusus dibuat untuk digunakan oleh pasien luka bakar; Filter untuk keperluan medis untuk memurnikan udara untuk bernapas; Selimut Untuk Terapi; implan cotyloid terbuat dari bahan buatan; Pengganti rambut; kawat gigi lutut untuk tujuan medis; lift periosteal; pelindung wajah transparan untuk digunakan oleh tenaga medis; Instrumen medis untuk pengujian penyakit menular; laser untuk perawatan kosmetik wajah dan kulit; dipan jari untuk pemeriksaan; Corong untuk digunakan dengan aparatus pernapasan medis; pemisah kaki untuk tujuan ortopedi; Sol sepatu ortopedi; Tabung pernapasan; Alat uji untuk keperluan medis; alat bedah dan medis dalam bentuk alat perangsang untuk rehabilitasi otot; Pakaian untuk ruang operasi; sol terapi magnet; tandu pasien; kaku tegap kaset [perban mendukung]; perangkat medis untuk mengukur berat badan dan memperkirakan persentase lemak tubuh; Penyangga (pendukung) untuk keperluan medis; kateter balon untuk digunakan dalam angioplasty; jembatan gigi; alat terapi udara panas; alat-alat dan instrumen-instrumen perawatan kecantikan listrik untuk keperluan rumah tangga; menyisipkan dukungan lengkungan untuk sepatu; aparat endoskopi untuk tujuan medis; Pompa untuk menyalurkan makanan [alat medis]; alat terapi ultrasonik; kateter uretra; kimiawi diaktifkan paket gel panas untuk tujuan medis; Sensor pelindung tekanan vena; kamera retina untuk tujuan medis; Peralatan dan perangkat medis yaitu monitor dan sensor pasien nirkabel; sling untuk tujuan medis; Hemositometer (alat untuk perhitungan sel darah); underpads pakai; masker untuk penggunaan medis; alat pijat perawatan kulit; aparat stimulasi elektronik untuk tujuan terapi fisik; stent dilapisi biokompatibel; Peralatan bantu pernapasan hidung; pelindung puting; prostesis pinggul ortopedi; aparatus untuk regenerasi sel-sel induk untuk tujuan medis; kolektor feses; aparat bedah dan instrumen untuk digunakan gigi; aparat dan instalasi untuk produksi sinar-X, untuk tujuan medis; jig pengeboran untuk aplikasi gigi; kursi pemeriksaan gigi; Meja bedah; alat-alat pembersih kulit kepala listrik untuk keperluan rumah tangga; bantu berjalan untuk tujuan medis; peralatan medis untuk termoterapi interstitial jaringan biologis; alat pengukur glukosa darah; aparatur transfusi darah; Rapid test; Penopang kaki bertelapak datar; pointer laser untuk keperluan medis; masker wajah untuk tujuan sanitasi; Alat pemeriksaan darah; aparat telemetri untuk tujuan medis; peralatan medis dan instrumen untuk operasi eksplorasi; pelindung gigi untuk tujuan gigi; spacer untuk inhaler; Aparatus pernapasan untuk unit perawatan intensif; Alat pacu jantung pasien (defibrillator); alat yang digunakan

untuk membersihkan dan menghilangkan plak dan karang gigi; Jarum suntik untuk rahim; peralatan untuk pengambilan darah; Bantal angin untuk keperluan medis; sol untuk sepatu ortopedi; peralatan dan instrumen medis dan pembedahan untuk digunakan dalam bedah ortopedi; Masker wajah bio terapi; sabuk pusar; electrolarynx; Sarung tangan pelindung untuk tujuan bedah; Gelang untuk digigit bayi yang sedang tumbuh giginya; masker wajah pelindung untuk penggunaan gigi; gunting untuk tujuan medis; fiberscopes untuk keperluan medis; aparatur vaksinasi otomatis; Alat kesehatan untuk mengangkat tubuh pasien lansia dan memindahkan ke tempat tidur.; computed tomography [CT] aparatur; gaun bedah; Indikator karbon dioksida untuk keperluan medis; Alat penganalisa untuk penggunaan medis; bantalan pereda nyeri jari kaki untuk tujuan ortopedi; mesin ultrasound untuk digunakan hanya untuk perbaikan kulit kosmetik dan tujuan perawatan kulit kosmetik; Deker tangan untuk terapi; mendukung lengkungan untuk sepatu bot dan sepatu; panggul sabuk koreksi untuk pengobatan sakit pinggang; Respirator neonatal asphyxia; Tilam di bawah sprei untuk tempat tidur orang sakit; peralatan dan instrumen untuk keperluan bedah, medis, gigi, dan kedokteran hewan; peralatan dan instrumen medis untuk perbaikan kulit yang menggunakan lampu LED; specula vagina; Kanula nasal untuk pernapasan buatan untuk keperluan medis; Peralatan medis yang telah disterilisasi anti kuman; Implan ortopedi terbuat dari bahan buatan; Alat untuk menghilangkan kelenjar minyak pada kulit untuk penggunaan medis; Alat medis sensor SpO2 berfungsi untuk mengetahui kadar oksigen dalam darah; Alat pemantauan denyut nadi pasien (Pulse meter); aparatur hemodialisis; Bantalan atau tempelan pemanas yang diaktifkan dengan udara untuk keperluan medis; Nebulizer untuk pemberian aerosol ke sistem pernafasan pasien; laser untuk perawatan kulit; frame berjalan bagi penyandang cacat; peralatan medis dan instrumen untuk operasi darurat; Alat rontgen untuk keperluan dokter hewan; lengan robot untuk operasi jantung; elektroda jantung; nebulizers untuk terapi pernafasan; Gastroskopi (alat pemeriksa perut); Jarum bekam; Pass Box untuk keperluan laboraturium yang digunakan untuk transfer barang antara dari dalam ruang steril ke luar ruangan; Alat rontgen untuk keperluan gigi; kateter balon; alat medis untuk analisis gaya berjalan; Label pengukur suhu untuk keperluan medis; Peralatan medis atau terapeutik untuk mikrodermabrasi; cincin anti-rematik; alat ortodontik; computed tomography [CT] scanner; perangkat anastomosis; sepatu untuk tujuan medis; ortopedi implan sendi terbuat dari bahan buatan; implan [prostesis] untuk digunakan dalam bedah mulut; Filter untuk sistem pernapasan; endoprostheses; tabung kapiler darah; stapler kulit bedah; Spirometer [peralatan medis]; kaus kaki medis; cekungan emesis; Tabung vakum yang digunakan untuk pengujian sampel darah; Peralatan untuk digunakan dalam analisa medis; kuret tajam; aparatur ginekologi; Tas perkakas untuk penggunaan para dokter bedah dan dokter; bit untuk bor gigi; Sensor untuk keperluan medis; Peralatan dan instrumen medis; sendi buatan; filter bau untuk alat ostomy; jarum bedah; implan prostetik; alat pacu jantung; kerekan untuk mengangkat pasien; kimiawi diaktifkan kompres panas untuk tujuan medis; Alat pijat estetika berfrekuensi tinggi untuk kulit (bukan untuk keperluan medis); Mesin listrik portabel pengelupas kulit wajah (medis); peralatan medis dan instrumen untuk operasi robot-dibantu; Pembersih pori untuk keperluan medis; splints ortopedi atau bedah; Tempelan pendingin untuk keperluan medis; dermabraders; gigi palsu; aparat pencitraan diagnostik untuk tujuan medis; kimiawi diaktifkan kompres dingin untuk tujuan medis; Alat pemeriksa mata (optalmoskop); kimiawi diaktifkan paket gel dingin untuk tujuan medis; robot radioterapi, dan mesin serta instrumennya; aparatus elektromedis atau elektroterapi dan instrumen untuk melangsingkan; Perangkat tabung pernapasan yang dapat disterilkan; Silicone implan prostetik; lengan robot untuk operasi thoracoscopic; Alat pijat estetika untuk kulit untuk penggunaan medis; Tempat tidur beroda untuk keperluan medis; Alat kedokteran untuk melebarkan liang anggota badan umumnya, khususnya saluran kencing (pembedahan); guidewires hidrofilik untuk melacak kateter; penutup sepatu bedah; alat bantu dengar analog; tali sendi ortopedi; kantong urin; peralatan-peralatan facial listrik untuk keperluan rumah tangga; tubing medis untuk transfusi; layar radiologi untuk tujuan medis; Filter udara untuk digunakan dengan aparatus pendukung pernapasan; Barang-barang ortopedi; implan buatan; jaringan palsu untuk digunakan parietal; tas kolostomi; pengganti tulang untuk tujuan bedah; Alat terapi dan alat bantu yang disesuaikan untuk penyandang disabilitas; Belat (pembedahan); cakram pemotongan untuk tujuan gigi; Saluran saraf buatan; jarum suntik sekali pakai untuk tujuan medis; tabung dan peralatan medis untuk pemberian makanan [alat medis]; Robot bekam; Alat test untuk jantung bayi; Masker pelindung pernapasan yang terbuat dari bahan non-anyaman untuk penggunaan bedah; Pakaian kompresi ketat untuk keperluan medis; peralatan medis untuk pengobatan sleep apnea; perban lutut, ortopedi; Kotak yang dipersiapkan untuk peralatan medis dan untuk digunakan dokter; robot untuk mengoperasikan kateter, dan mesin serta instrumennya; Pencegahan kehamilan bukan dari bahan kimia; Instrumen pengukur suhu optik untuk keperluan inspeksi medis; peralatan untuk diagnosis klinis; Alat pemantau Kanker Rahim (Serviks); Inhaler (alat medis yang dihisap); kerekan untuk pasien; peralatan sinar-X untuk keperluan medis; retraktor mastoid; esophagoscopes; Ujung tongkat penopang untuk orang cacat; racun ekstraksi jarum suntik; Alat Oftalmik; pencegah kehamilan non-kimia; instrumen ginekologi; peralatan analisis medis untuk tujuan medis; tekstil anti-mikroba untuk penggunaan medis; peralatan medis untuk memfasilitasi inhalasi sediaan farmasi; Peralatan Laboratorium untuk Tujuan Diagnostik Medis; mata buatan; instrumen gigi; jarum injeksi untuk tujuan medis; Sistem tabung pernapasan dengan permukaan dipanaskan; gelas bekam; Jarum penjahit luka; Sphygmomanometer (alat pengukur tekanan darah); alat bantu dengar medis; Tempat tidur hidrostatik untuk keperluan medis; masker sanitasi untuk isolasi debu untuk tujuan medis; dilator serviks; Aparatus pernapasan medis; dilator urologi bedah; bedah implan terdiri dari bahan buatan untuk menggantikan jaringan manusia; cauteries listrik untuk keperluan bedah; robot operasi laparoskopi, dan mesin serta instrumennya; menyisipkan orthotic untuk alas kaki; mesin latihan untuk tujuan rehabilitatif medis; Implan bedah terdiri dari bahan buatan/tiruan; masker pernapasan pelindung untuk pernapasan buatan; alat suntik obat; lensa buatan untuk implantasi di mata; Alat kontrasepsi pesarium; Peralatan dan instrumen medis untuk pemberian obat transdermal yang terdiri dari jarum mikro dan tempelan perekat; peak flow meter; Instrumen dan peralatan medis dan bedah mata; artroskop; grinding disc untuk tujuan gigi; stent berlapis obat untuk trombosis; Inhaler hidrogen (alat yang dihisap); Lensa (pengganti mata) untuk bedah implantasi; aparatur moksibusi; peralatan-peralatan wajah bertenaga baterai untuk keperluan rumah tangga; bit untuk latihan bedah; corong terapi untuk pencegahan mendengkur; monitor jantung janin; pakaian kompresi pasca-operasi; Kursi toilet untuk keperluan medis; pompa untuk alat kesehatan jantung guna memompa darah yang diperkuat / enhanced; celana kompresi; Wadah khususnya diadaptasi untuk membuang limbah medis yang terkontaminasi; Regulator vakum untuk keperluan medis; penahan gigi; generator medan magnet untuk tujuan medis; peralatan medis dan instrumen untuk operasi laparoskopi; Aparatus dan peralatan perawatan gigi; alat penghisap luka; Alat suntik untuk keperluan medis; kotak yang dilengkapi dengan peralatan medis; Peralatan bedah; jempol sampul plastik untuk mencegah mengisap ibu jari; aparatur urologis; instrumen dan peralatan urologi; pisau bedah; pemijat kulit kepala; Gelang akupuntur; spesimen medis cangkir; pisau bedah listrik untuk keperluan bedah; palu refleks; transfusi set; Alat monitor jantung janin; Alat pijat estetika terbuat dari bahan Grafena (medis); aparatus untuk mengukur tekanan intrakranial; implan bedah buatan; peralatan diagosa untuk keperluan medis; penyangga implan untuk keperluan gigi; kasur untuk tujuan medis; Peralatan hemodialisis; pakaian scrub; botol infus; mesin untuk menjepit, memijat dan menekan untuk keperluan medis; Alat estetika untuk kulit terbuat dari bahan Grafena (medis); bantal leher rahim untuk tujuan medis; vaporizers untuk tujuan medis; peralatan akupunktur; bantal untuk tujuan medis; masker sanitasi untuk isolasi jamur; cocok exoskeleton robot untuk tujuan

terapeutik; perangkat mikro-tusuk jarum kosmetik; wadah yang khusus disesuaikan untuk pembuangan peralatan medis - jarum suntik dan limbah medis terkontaminasi lainnya; Klip tabung yang merupakan bagian dari aparatus medis; Konektor untuk pelembab, ruang pelembapan dan nebuliser yang merupakan bagian dari aparatus medis; peralatan sunat; sabuk suspender diadaptasi untuk stoking kompresi; aparat penggambaran medis; panas lampu untuk tujuan medis; Peralatan-peralatan electrothermic rumah tangga untuk tujuan kecantikan; jarum suntik jarum multishot; empeng gigi; peralatan perawatan kulit frekuensi tinggi untuk keperluan medis; cocok exoskeleton robot untuk tujuan terapi fisik; kursi prosedur medis; peralatan sinar-X medis; cryo; dipan jari untuk tujuan diagnostik; Kursi pijat; Masker untuk terapi wajah; inhalators oksigen untuk tujuan terapeutik; Otomat aerosol untuk keperluan medis; pijat kursi dengan built-in pijat aparat; peralatan medis; Alat medis tip cleaner berfungsi untuk penghapus ketika penggambaran operasi; prostesis; jas scrub bedah; peralatan diagnostik medis untuk digunakan dalam tes analitis; ray ultraviolet lampu untuk tujuan medis; aparat polimerisasi untuk tujuan gigi; lengan kompresi tubuh ekstremitas untuk digunakan atletik; pijat aparat estetika; masker laryngeal; Masker pernapasan untuk pernapasan buatan; alat pijat manual; tabung kapiler untuk memberikan reagen; perangkat yang terbuat dari karet sintetis untuk tujuan kontrasepsi; injector jet untuk tujuan medis; sabuk koreksi panggul; anti-menyusui perangkat dalam proses penyapihan anak sapi; lengan robot untuk operasi transoral; lengan kompresi untuk kaki; peralatan medis untuk mencuci vagina; Pompa dan kompresor untuk keperluan medis; tabel prosedur medis; implan gigi yang terbuat dari bahan buatan; aparatus untuk memijat dengan getaran; sandal kulit ortopedi; Alat Peningkatan Kulit Medis Menggunakan Laser; injector obat; MIKROSENSOR nirkabel implan untuk digunakan dalam bidang kedokteran; Pemegang Jarum; peralatan perawatan kulit laser medis; instrumen pemotong bedah; sepatu ortopedi; Alat pemeriksa telinga bagian dalam (otoskop); perangkat medis untuk memantau saturasi oksigen darah; perban pendukung; oximeters pulsa; Alat penjepit (pembedahan); aparatus untuk terapi ultrasound; tubing medis; Alat medis bipolar forcep berfungsi untuk cutting / memotong jaringan ketika operasi; peralatan polimerisasi untuk keperluan gigi; peralatan dan instrumen bedah untuk digunakan dokter hewan; nebulizers untuk mengelola obat aerosol sistem pernapasan pasien; Injektor cairan medis; Kanula Oksigen (untuk keperluan medis); gigi cincin menggabungkan mainan kerincingan bayi; pencakar tulang; tubeskin tubular perban; aparatur diagnostik ultrasonik untuk tujuan medis; mengisi instrumen untuk tujuan gigi; aparatus, perangkat dan artikel untuk merawat bayi; pipet elektronik untuk tujuan medis; sarung tangan karet untuk keperluan gigi; instrumen ginekologi untuk memeriksa organ reproduksi perempuan; Tabung pengisi air untuk ruang pelembapan untuk keperluan medis dan perawatan medis; Pompa jarum suntik dan pompa infus; implan [prostesis] untuk operasi tulang; aparat fisioterapi; masker sanitasi untuk tujuan medis; bagian tulang buatan untuk ditanamkan pada tulang alami; stent; baki untuk menyimpan peralatan medis; mendukung lengkungan untuk sepatu; perangkat bantuan tidur, yaitu alat untuk menginduksi tidur dengan memancarkan suara, aroma atau cahaya; peralatan medis untuk trakeostomi perkutan; Saluran pembuangan untuk keperluan medis; peralatan pengeringan luka untuk penggunaan medis; grinding disc untuk aplikasi gigi; aparat tes genetik untuk tujuan medis; sabuk bersalin; kompresor bedah; instrumen akupunktur; implan ortopedi yang terbuat dari bahan buatan; jarum kunci luer untuk penggunaan medis; masker untuk digunakan oleh tenaga medis; usungan, roda; cermin genggam untuk digunakan dalam pemeriksaan gigi; Alat pemantauan denyut jantung pasien (Patient Monitor); protesa gigi dalam bentuk onlay; Sarung tangan lateks untuk keperluan medis; Masker pelindung hidung untuk keperluan medis; kateter bedah; Pelat pemanas untuk pelembab untuk digunakan dengan aparatus pernapasan medis; gelang magnet untuk tujuan medis; alat terapi untuk anak autis; alat bantu jalan untuk penyandang cacat; instrumen dan peralatan untuk perawatan medis dan bedah luka; Sarung tangan pelindung untuk tujuan medis; Pakaian untuk pemeriksaan pasien; masker pelindung untuk tujuan medis; Probe suhu untuk keperluan medis; Robot penunjang pengobatan dalam, dan mesin serta instrumennya; alat injeksi untuk obat-obatan; inhaler untuk mengelola obat aerosol sistem pernapasan pasien; hemostat; peralatan medis untuk pengujian keberadaan antigen dalam darah, serum manusia, plasma, urin, cairan biologis lainnya, dan jaringan; Nebuliser portabel untuk keperluan medis; Peralatan pernapasan untuk pasien dengan pelembab gas pernapasan dan sumber aliran yang terhubung; Instrumen ventilasi pasien; termometer untuk tujuan medis; generator frekuensi tinggi untuk penggunaan medis; sekrup tulang; kapiler drainase tabung; Pakaian medis; alat pacu jantung otak; kosmetik mikro-tusuk jarum perangkat untuk merangsang kolagen di kulit; Peralatan Kecantikan Frekuensi Radio; Perkakas-perkakas dan pesawat-pesawat analisis yang termasuk dalam kelas 10; aplikator untuk sediaan farmasi; Instrumen pengukur suhu untuk penggunaan medis; implan ortopedi; kantong penyimpanan asi; Tempelan atau bantalan medis untuk terapi moksibusi; Kotak yang dipersiapkan untuk peralatan medis dan untuk digunakan ahli bedah; Bantalan panas untuk tujuan medis; Mesin Sinar-X untuk keperluan medis (alat rontgen); Mesin laser fractional C02 yang berfungsi untuk mengatasi problem kulit seperti strectmark (paska kehamilan) dan mengatasi kulit yang mengendur; Alat pengukur kadar kolesterol; instrumen untuk digunakan dalam kedokteran gigi palsu; Peralatan pelembab (humidifer) untuk digunakan dengan aparatus pernapasan; Alat yang dibentuk untuk melekatkan jaringan pada tulang (suture anchor); spatula untuk tujuan medis; instrumen litotomi; jarum suntik untuk penggunaan medis; sandal ortopedi; Penyangga (pendukung) ortopedi; alat pemijat yang dioperasikan dengan listrik; kerekan cacat; intrauterine device untuk kontrasepsi; sol dalam ortopedi menggabungkan mendukung lengkungan; dipan jari untuk tujuan medis; sabuk untuk terapi; Alat pemeriksa tenggorokan bagian dalam (Laringoskop); perforator bedah; monitor denyut jantung; kerah leher rahim; gelang anti-mual; peralatan estetika kulit medis dengan rangsangan listrik; defibrillator eksternal; peralatan olahraga untuk tujuan rehabilitatif medis; Tabung tambahan untuk tabung pernapasan; tabung bukal; retraktor gigi; Mesin facial wajah yang berfungsi untuk membersihkan wajah dari kotoran-kotoran sisa make up dan mengangkat lapisan sel-sel kulit mati; jarum suntik insulin; alat ortopedi dan alat penyangga untuk keperluan medis; penghangat bayi untuk penggunaan medis; kaus kaki untuk penderita diabetes; kasur melahirkan; Alat bantu pernapasan bayi (CPAP); Opthalmometer (alat diagnostik mata); injector insulin; mendukung tennis elbow; aparatus untuk stimulasi saraf transkutan listrik; Jaket Untuk Terapi; urinal [untuk tujuan medis]; Lanset, pisau bedah kecil; Pelapis dijual sebagai komponen terpadu dari implan ortopedi buatan; kuret; tabung untuk bernapas yang digunakan dalam pengiriman udara dan gas ke dan dari pasien; alat pembersih untuk keperluan kedokteran gigi; filter darah; Perangkat inflasi untuk kateter balon; laser untuk tujuan tetes mata; ekstraktor batu untuk keperluan medis; monitor medis untuk memantau tanda-tanda vital pasien; instrumen injeksi tanpa jarum; implan mata yang terbuat dari bahan buatan; alat konterpulsasi jantung eksternal yang diperkuat / enhanced noninfasif; peralatan medis dan instrumen untuk operasi elektif; Alat diagnosa untuk keperluan medis; tas air untuk keperluan medis; Foto-foto sinar-X untuk keperluan medis; Bahan penjahit luka; alat untuk mengukur kadar oksigen dalam tubuh untuk tujuan medis; peralatan diagnostik medis untuk menguji virus; tabung untuk digunakan dengan kateter; Masker oral untuk pernapasan buatan untuk keperluan medis; Peralatan dan instrumen medis untuk operasi didalam ruangan modular; Katrid campuran bahan sodium hidroksida dan kalsium oksida (soda lime); band akupresur untuk menghilangkan mabuk; pijat aparat untuk tujuan medis; masker wajah untuk penggunaan bedah untuk perlindungan antibakterial; Indikator suhu untuk keperluan medis; Alat medis patient plate berfungsi untuk graunding ketika dilakukan pembedahan; Robot untuk keperluan bedah; Kursi untuk kebidanan (Untuk medis); Lampu untuk penyinaran diruang operasi (operating lamp); fingerstalls untuk tujuan medis; peralatan diagnostik untuk penggunaan

medis; aparatus untuk pengobatan selulit; aparatus pernapasan untuk pernapasan buatan; papillotomes; peralatan dan instrumen medis dan kedokteran hewan; respirator untuk menyaring udara untuk keperluan medis; resusitasi cardiopulmonary [CPR] masker; Tongkat penopang tubuh; Bahan implantasi regenerasi tipe tulang; Perangkat saluran selang darah (Blood Tubing Line Set); gelang untuk tujuan medis; tabung tympanostomy; lengan kompresi untuk anak sapi; katup jantung buatan; kantong drainase luka; Peralatan transpirasi medis; kamera endoskopi untuk tujuan medis; Wadah untuk memberi obat; instrumen dan peralatan ginekologi; Pembersih lidah; Mucosa buatan; instrumen untuk digunakan dalam operasi gastrointestinal; alas kaki ortopedi; Alat penyedot untuk operasi (vakum); Tongkat quad (berkaki empat) untuk keperluan medis; Insufflator (alat penghembusan - untuk keperluan medis); aparatur orthotic; jarum suntik gigi; sudut profilaksis pakai; excavator gigi; peralatan terapi galvanik; pengujian kolesterol aparat untuk tujuan diagnostik medis; masker pernapasan untuk tujuan medis; endoskopi medis kaku; Stethoscope; Gelas bekam untuk terapi moksibusi; Peralatan pernapasan portabel untuk pasien untuk dihubungkan dengan suplai gas pusat stasioner, eksternal; Pisau anatomi/pisau bedah; peralatan sinar-X untuk keperluan gigi; Scanner CT Sinar-X; Perabot khusus dibuat untuk keperluan medis; Alat estetika untuk kulit (medis); peralatan medis dan instrumen untuk bedah rekonstruksi; Pass Box Antiradiasi untuk keperluan laboraturium yang digunakan untuk transfer barang antara dari dalam ruang steril ke luar ruangan; alat pemantau diabetes; Tabung sinar-X untuk keperluan medis; Tempolong peludahan untuk keperluan medis; sumbat telinga untuk tujuan medis; pendinginan bantalan untuk tujuan pertolongan pertama; lembaran inkontinensia; Pass Through Box untuk keperluan laboraturium yang digunakan untuk transfer barang antara dari dalam ruang steril ke luar ruangan; peralatan dan instrumen medis untuk digunakan dalam operasi; inkubator untuk tujuan medis; alat/peralatan pemijat; lampu bedah; kawat gigi; droppers mata untuk tujuan medis; Benang bedah; Peralatan Untuk Digunakan Dalam Analisis Medis; Peralatan medis untuk pengujian diagnostik in vitro; monitor tekanan darah; elektroda medis; Kursi untuk Pemeriksaan gigi dan aksessoris gigi lainnya; monitor respirasi; Peralatan uji diagnostik medis; dukungan medis kaus kaki; jarum suntik untuk tujuan medis; Celana Sunat untuk Keperluan Medis; jas lab untuk digunakan dalam pemeriksaan dan pengobatan kesehatan; Aparat dan peralatan urologi; Perangkat Pelindung Mata; Instrumen tes sensitif suhu dan aparatus tes untuk keperluan medis; generator frekuensi tinggi untuk tujuan medis; bahan dan perlengkapan jahit; alat kontrasepsi; jala bedah terutama terdiri dari bahan buatan; Gergaji untuk keperluan pembedahan; Alat untuk pernafasan buatan; kateter intrakardial; peralatan medis untuk melakukan tes immunoassay kromatografi; aparat pencitraan diagnostik untuk digunakan dalam kedokteran nuklir; masker wajah untuk penggunaan bedah; implan tulang belakang yang terbuat dari bahan buatan; Alat medis pensil ESU berfungsi untuk cutting / memotong jaringan ketika operasi; usungan ambulans; alat estetika untuk mencerahkan kulit; instrumen urologis; instrumen pembedahan untuk digunakan dalam pembedahan ortopedi yang melibatkan sendi; Tempat monitor yang merupakan aksesoris untuk aparatus medis dan perabot medis; Sarung tangan karet untuk untuk tujuan medis; pemijat kulit kepala, dioperasikan dengan baterai; droppers untuk obat administrasi; kontainer terutama disesuaikan untuk pembuangan jarum suntik; Alat pemeriksaan/pengecekan gula darah; kompresi kaus kaki; tas medis yang dirancang untuk menahan peralatan medis; peralatan diagnostik untuk keperluan medis yang digunakan di laboratorium medis; peralatan medis berupa alat dan sistem perangkat lunak dalam satu unit yang digunakan untuk menentukan lokasi pembedahan dalam tubuh pasien; Alat estetika kulit dengan stimulasi listrik untuk penggunaan medis; probe lurus; pisau untuk tujuan bedah; jarum akupunktur; pijat aparat estetika untuk digunakan di salon kecantikan; Lithotripters; probe jantung; inhaler dijual kosong untuk tujuan terapeutik; lengan robot untuk operasi ginjal; membran timpani buatan; masker pernapasan pelindung untuk tujuan medis; waterbeds untuk tujuan medis; jarum suntik bola dubur; instrumen ortodontik; laser untuk tujuan kosmetik; pantat colokan [sex toys]; peralatan pengujian diagnostik in vitro untuk tujuan medis; peralatan medis untuk mendiagnosa diduga serangan jantung; Matras angin untuk keperluan medis; implan intraokular untuk mengubah warna mata yang terbuat dari bahan buatan; implan [prostesis] untuk digunakan dalam tubuh; stimulator saraf elektronik untuk tujuan medis; alat terapi stimulasi kulit; penyemprot aerosol untuk tujuan medis; raspatories bedah; Bantal kesehatan anti dengkur; Mesin dialisis (untuk keperluan pencucian darah); peralatan robot untuk digunakan oleh praktisi kesehatan dalam prosedur pembedahan; peralatan medis dan instrumen untuk menutup luka; lengan kompresi untuk lengan; Masker bedah sekali pakai; lengan kompresi untuk pergelangan tangan; skrup untuk tulang gigi; peralatan medis dan instrumen untuk operasi ortopedi; Thermometer; Sirkit pernafasan berfungsi untuk alat bantu pernapasan; Peralatan pelembab (humideifer) untuk digunakan dengan aparatus terapi pernapasan; pendengaran perangkat perlindungan; Alat pijat listrik portabel (medis); Peralatan microdermabrasion; bedah implan terdiri dari bahan buatan untuk regenerasi jaringan gusi; artikulator gigi; microsensor probe untuk tujuan medis untuk mengukur data tubuh manusia; implan gigi panduan bedah; bantalan lutut dan siku ortopedi; Kompres termo elektrik (pembedahan); Kotak yang dipersiapkan untuk alat-alat medis dan untuk digunakan dokter; probe periodontal; tabung endotrakeal; Kateter untuk pencitraan ekokardiografi intrakardiak; Alat pengukur detak jantung; Masker medis; tabung infus; depressors lidah untuk tujuan medis; sabuk pijat shiatsu; cangkir untuk obat administrasi; Probe suhu udara pernapasan untuk digunakan dalam aparatus pernapasan medis; pispot untuk pasien yang terbaring sakit; stoking kompresi; pita pengikat untuk kawat gigi; alat pengujian gula darah untuk tujuan diagnostik medis; Aparat perawatan kulit untuk tujuan medis; Pelapis dijual sebagai komponen terpadu dari implan ortopedi buatan yang digunakan dalam rekonstruksi sendi atau operasi penggantian sendi; Penyemprot untuk keperluan medis; Instrumen bedah untuk menjahit; perban kompresi; kateter intravena; jarum suntik sekali pakai untuk keperluan bedah; lulus kaus kaki kompresi; lengan robot untuk operasi urologi; Kawat penuntun [alat bantu pembedahan]; bor gigi; ligamen buatan; kemiringan luer untuk penggunaan medis; alat untuk terapi; klip hidung terapi untuk pencegahan mendengkur; perban dukungan ortopedi; peralatan medis untuk memperkenalkan sediaan farmasi ke dalam tubuh manusia; ruang untuk inhaler; dilator uretra; Instrumen medis yang disterilkan; Kantong untuk pengiriman air, larutan garam dan cairan lain, dan kotak pembasmi kuman; Filter panas dan kelembapan untuk aparatus pernapasan; alat bantu dengar elektrik; Lensa ortokeratologi; perangkat kosmetik untuk perawatan mengencangkan wajah dengan microcurrents; Kalung Untuk Keperluan Terapi; Kasur pijat untuk tujuan medis; aparatur kontrasepsi; Penyangga tapak kaki untuk alas kaki; scanner CT sinar-X; Alat pemeriksa komposisi tubuh; glukometer; Alat pijat estetika untuk keperluan industry (untuk tujuan medis); kit berisi sediaan perawatan vagina untuk keperluan medis; Alat pijat listrik untuk keperluan rumah tangga (untuk tujuan medis); ekspander palatal; tang bedah; cermin untuk dokter gigi; peralatan medis untuk menempatkan dan mengamankan kateter; aparat gigi; catgut bedah; alat pijat listrik portabel; lengan robot untuk operasi dada dan kardiovaskular; Kantong penampung darah untuk donor darah (Palang Merah Indonesia); Bantalan penyangga perut; mitela (Kain Penyangga Siku); perangkat bantuan tidur mendorong tidur dengan memancarkan aroma; kawat melengkung untuk gigi; batang intramedulla; Peralatan pernapasan portabel untuk pasien; kantong ostomy; cangkok pembuluh darah buatan; Corong (mouthpieces) untuk peralatan pernapasan untuk pasien; Lampu untuk keperluan medis; vibrator pijat listrik; sol ortopedi; peralatan ortopedi; peralatan medis untuk perbaikan disc tulang belakang dalam sifat implan tulang belakang disc yang terbuat dari zat-zat buatan; Alat medis ECG berfungsi untuk mengetahui ritme jantung; lengan kompresi tubuh ekstremitas; Instrumen dan peralatan medis dan bedah; peralatan medis untuk perbaikan disc tulang belakang; perangkat medis sekali pakai untuk mengobati sembelit; Tempat Tidur 2 Engkol ABS;

aparat lavage untuk tujuan terapeutik; instrumen bedah untuk digunakan dalam bedah ortopedi dan tulang belakang; Masker pelindung mulut untuk keperluan medis; port akses vaskular untuk tujuan medis; Konektor trakeostomi; pupillometers untuk mengukur pupil reaktivitas untuk stimulus; Tabung pemanas yang merupakan bagian dari aparatus medis; Alat bekam (fleam); Peralatan untuk keperluan diagnostic (medis); aparat ultrasound untuk tujuan medis; selimut, listrik, untuk keperluan medis; Pompa udara untuk digunakan dengan aparatus pendukung pernapasan; sol ortopedi magnetik untuk sepatu; electrolarynxes; Adaptor untuk tabung pemanas yang merupakan bagian dari aparatus medis; tabung trakeostomi; pupillometers untuk jarak pengukuran pupil [PD]; MIKROSENSOR untuk tujuan medis untuk mengukur data tubuh manusia; alat/peralatan pemijat yang bisa ditenteng/portabel; Deker Lutut untuk terapi; perangkat untuk menyuntikkan obat-obatan; analisis untuk identifikasi bakteri untuk tujuan medis; Masker wajah untuk penggunaan medis; sabuk ortopedi; instrumen dan peralatan untuk perawatan medis dan bedah sistem saluran kemih dan untuk rekonstruksi dasar panggul; kulit buatan untuk tujuan bedah; hysteroscopes; Peralatan untuk menstimulasi kulit; fingerstalls untuk tujuan diagnostik; mesin dialisis; Aparatus untuk mengukur sinyal tubuh sehubungan dengan analisa pasien; electrocardiographs; baki penyisipan perkutan; Peralatan pemanas untuk keperluan pertolongan pertama; Alat diagnostik sinar-X; lampu menyembuhkan gigi; Instrumen terapi panas; aligners ortodontik; tabel perawatan pasien; Respirator untuk pemberian nafas buatan; thoracoscopes; Alat medis Laryngoscope berfungsi untuk mambantu proses operasi; stoking elastis untuk tujuan medis; pengumban uretra; tubing medis untuk irigasi; mahkota gigi yang terbuat dari paduan keramik; dildo; laparoscopes; jarum suntik spinal; diafragma kontrasepsi; staples bedah; topi bedah; Jaket yang dilengkapi dengan pengikat; jahitan; peralatan olahraga untuk tujuan terapi fisik; cermin bedah; bantalan pemanas kimia diaktifkan untuk tujuan medis; Peralatan resusitasi (alat bantu pernapasan); perban, elastis; magnet terapi; aparatur bedah; nebulizers untuk tujuan medis; sarung tangan sekali pakai untuk keperluan gigi; implan [prostesis] untuk digunakan dalam operasi tulang rahang; Alat tes kehamilan; kaus kaki kompresi untuk tujuan medis atau terapi; Alat medis filter suction berfungsi untuk menyaring bacteri; Pengganti tulang untuk keperluan bedah; implan koklea yang terbuat dari bahan buatan; busur karbon lampu untuk tujuan medis; peralatan medis untuk terapi moksibusi; Lampu unutk keperluan medis; peralatan telemetri medis nirkabel; kanula irigasi untuk laparoskopi; gaun pemeriksaan pasien pakai; konsentrator oksigen untuk keperluan medis; dilator dubur; kasus untuk instrumen medis dan bedah; aparatur radioterapi; lengan kompresi untuk siku; masker sanitasi; tangan bionik dpt dipakai untuk tujuan prosthetics; spons bedah; aparat akupunktur; masker berpemanas uap sekali pakai untuk tujuan terapeutik; lensa intraokular; Alat pijat kecantikan untuk penggunaan komersial; kursi perawatan pasien medis; perangkat perlindungan terhadap sinar-X, untuk tujuan medis; Tandu Paduan Aluminium Scoop; Mesin dan peralatan medis; peralatan terapi fisik; aparat termoterapi untuk tujuan medis; peralatan medis dan instrumen untuk operasi transplantasi; aparat untuk operasi non-invasif; picks gigi untuk digunakan dalam perawatan gigi; Peralatan akupunktur listrik; aspirator vakum untuk keperluan medis; aparat radiologi untuk tujuan medis; Peralatan dan instrumen dokter hewan; Pelembab untuk pernapasan; perangkat medis; pemanasan bantal, listrik, untuk keperluan medis; Anggota badan palsu; klem panggul darurat; laser untuk perawatan kosmetik wajah, kulit, folikel rambut; Masker LED untuk tujuan terapeutik; lengan bionik dpt dipakai untuk tujuan prosthetics; cakram pemotongan untuk aplikasi gigi; masker bedah; lampu untuk tujuan medis; Kantung penyimpan cairan (keperluan pembedahan); Adaptor untuk jalan nafas; kaki bionik dpt dipakai untuk tujuan ortopedi; Masker wajah anestesi; Alat pemeriksa saluran kencing; Masker untuk pernapasan non-invasif; Tandu Paduan Aluminium untuk ambulans; pemotong bedah; speculums okular; Ruang pelembapan untuk peralatan pernapasan; alat couter yaitu peralatan yang digunakan untuk sunat; elektroda untuk penggunaan medis; Peralatan pencitraan resonansi magnetik; aparatus untuk terapi rileksasi otot; Pengganti tulang / tulang rawan / ligamen dan tendon; Alat pijat listrik untuk tubuh untuk keperluan estetika (medis); sistem pencitraan urologi; tirai pembedahan mata; Penunjang pergelangan tangan untuk keperluan medis; instrumen kosmetik elektronik; cekungan untuk tujuan medis; resuscitators; Alat pengukur tekanan darah; aparatus drainase luka; Alat pendengar orang tuli berbentuk terompet; plester gips untuk tujuan ortopedi; Instrumen pengatur suhu untuk keperluan medis; Perangkat tabung pernapasan untuk aparatus pernapasan; Kursi untuk keperluan medis atau kedokteran gigi; peralatan estetika gelombang ultra pendek untuk keperluan medis; Membran untuk penyaringan [medis]; band akupresur untuk menghilangkan mendengkur; Tabung pernapasan dengan permukaan dipanaskan; retraktor bibir; magnetic resonance imaging [MRI] scanner; Alat pemeriksa THT; Pemindai optik untuk keperluan inspeksi medis; mendukung ortopedi; perangkat fiksasi ortopedi; gaun medis; kaus kaki ortopedi; aparat ortopedi dan instrumen untuk digunakan diagnostik dan terapeutik; perangkat perlindungan emboli; infus set; lengan robot untuk kolektomi dan operasi dubur; Alat pemeriksa lemak tubuh; irigasi hidung listrik; peralatan medis dan instrumen untuk operasi angioplasti; perangkat bantuan tidur mendorong tidur dengan memancarkan suara; peralatan dan instrumen medis untuk memantau tanda-tanda vital; Filter untuk penggunaan medis; masker pernapasan pelindung untuk aplikasi bedah; tang litotomi; jahitan bedah; bantalan untuk gips ortopedi; Alat medis NIBP berfungsi untuk mengetahui tekanan darah dalam tubuh; sarung tangan bedah; stimulator karet untuk keperluan gigi; termometer inframerah untuk tujuan medis; kompresi thromboprophylaxis stoking; Pesawat-pesawat dan perkakas-perkakas ilmu kedokteran yang termasuk dalam kelas 10; sarung urin; aparat elektroforesis untuk tujuan medis; penjaga siku untuk tujuan medis; atomizers untuk tujuan medis; perangkat emboli untuk pengobatan anomali vaskular; tonometers; perban plester untuk tujuan ortopedi; aparatur diagnostik untuk mendeteksi protein prion normal; masker pelindung wajah untuk perlindungan terhadap infeksi virus; atomizers untuk mengelola obat aerosol sistem pernapasan pasien; Masker bedah ber-filter tinggi; mendukung pergelangan kaki untuk tujuan medis; cincin bio magnetic untuk tujuan terapeutik atau medis; Kompresor (pembedahan); kawat gigi ortodontik; Penyangga (pendukung) medis yang ketat saat dikenakan; Cermin untuk dokter bedah; kompresi stoking; Alat pengukur tekanan darah arteri; peralatan medis untuk aktivitas jantung merekam; laser untuk terapi kecantikan; aparat infus untuk tujuan terapeutik; instrumen dan peralatan untuk perawatan bedah dan medis ostomi dan inkontinensia; implan [prostesis] untuk ligamen; Peralatan untuk digunakan dalam analisis medis patologi anatomi yaitu cover glass, coating slide, object glass, casette embedding, reagensia; Kain gendongan [perban pendukung]; dilator rahim; peralatan medis dan instrumen untuk operasi jantung; peralatan perawatan estetika wajah LED; lampu menyembuhkan gigi LED; Tang jepit kastrasi (untuk mengebiri); Elemen penukar panas (thermic siphons) untuk keperluan medis dan perawatan medis===

210	Nomor Permohonan	:	DID2024119204	540	Etiket
220	Tanggal Penerimaan	:	15/11/2024 22:19:42		
320	Prioritas	:			
730	Nama Pemohon	:	REISHA NOVANDITA SUWANDI		
	Alamat Pemohon	:	JL RAYA SOREANG BANJARAN NO 328A RT 01 RW 09 DESA SOREANG KECAMATAN SOREANG		

Kabupaten Bandung Jawa Barat

740 Nama Kuasa :

Alamat Kuasa :

Tipe Merek : Merek Kata dan Lukisan

Nama Referensi Label Merek : noera by reisha + logo

566 Arti Bahasa :

591 Uraian Warna : Hitam dan Putih

511 Kelas Barang/Jasa : 10

510 Uraian Barang/Jasa : ===implan payudara buatan; pemeriksaan medis lampu; alat untuk mengukur kadar oksigen dalam tubuh untuk tujuan medis; stoking [kaus kaki medis]; magnetic resonance imaging [MRI] peralatan untuk keperluan medis; Perangkat pemberian obat untuk subkutan implan; perisai perlindungan wajah untuk tujuan medis; artikulator gigi; gaun pemeriksaan pasien pakai; Kompres termo elektrik (pembedahan); implan gigi yang terbuat dari bahan buatan; Tutup ujung tongkat penyangga untuk orang- orang cacat; kamera retina untuk tujuan medis; aparat untuk operasi non-invasif; underpads pakai; perban kompresi; Alat penjepit (pembedahan); lengan kompresi untuk anak sapi; celana ketat kompresi untuk tujuan medis; perangkat vakum ereksi [dewasa bantu rangsangan seksual]; peralatan untuk diagnosis klinis; kantong drainase luka; kolektor feses; klem panggul darurat; Inhaler (alat medis yang dihisap); Pembersih lidah; bantal air untuk keperluan medis; Insufflator (alat penghembusan - untuk keperluan medis); aparatus, perangkat dan artikel untuk merawat bayi; jarum suntik untuk injeksi; bantalan inkontinensia tidur; racun ekstraksi jarum suntik; excavator gigi; Perangkat alat bantu tidur dengan pancaran cahaya; rahang buatan; kaki bionik dpt dipakai untuk tujuan ortopedi; Dot untuk bayi; Alat pemeriksa komposisi tubuh; Perabot khusus dibuat untuk keperluan medis; alat pemijat tekanan jari; penjaga jari untuk tujuan medis; sol untuk sepatu ortopedi; dilator serviks; peralatan medis untuk menempatkan dan mengamankan kateter; aparat tes genetik untuk tujuan medis; grinding disc untuk aplikasi gigi; aparatur vaksinasi otomatis; sarung tangan untuk tujuan medis; Bantalan penyangga perut; aparatus drainase luka; aspirasi kanula untuk laparsocopy; inkubator untuk tujuan medis; implan payudara; sarung tangan sekali pakai untuk keperluan hewan; jarum suntik sekali pakai; band akupresur untuk menghilangkan mendengkur; Pakaian untuk pemeriksaan pasien; sarung tangan untuk pemeriksaan medis; Aparat dan peralatan urologi; lampu menyembuhkan halogen gigi; alat penghisap luka; aparat pencitraan diagnostik untuk digunakan dalam kedokteran nuklir; gunting untuk operasi; pijat aparat kembali; sol ortopedi magnetik untuk sepatu; sisir kutu; bantalan perut untuk tujuan medis; picks telinga; Sumbat telinga (alat pelindung telinga); aparatur urologis; Alat pengukur kadar kolesterol; aparatus untuk mengukur tekanan intrakranial; Label pengukur suhu untuk keperluan medis; sepatu untuk tujuan medis; atomizers untuk tujuan medis; dipan jari untuk tujuan medis; bantal leher rahim untuk tujuan medis; aligners ortodontik; peralatan olahraga untuk tujuan rehabilitatif medis; Tas perkakas untuk penggunaan para dokter bedah dan dokter; cincin bio magnetic untuk tujuan terapeutik atau medis; cover untuk botol susu; botol penyimpanan ASI; kompresi stoking; aparatus untuk stimulasi saraf transkutan listrik; laparoscopes; instrumen ortodontik; laser untuk tujuan kosmetik; alat pacu jantung; sabuk galvanis untuk tujuan medis; implan [prostesis] untuk ligamen; filter darah; sarung tangan untuk keperluan hewan; implan mata yang terbuat dari bahan buatan; Tempelan pendingin untuk keperluan medis; Peralatan pijat dengan menggunakan getaran; gigi palsu; tas air untuk keperluan medis; kondom rasa; pijat aparat untuk penggunaan pribadi===

---

210 Nomor Permohonan : DID2024119205 540 Etiket

220 Tanggal Penerimaan : 15/11/2024 22:20:26

320 Prioritas :

730 Nama Pemohon : REISHA NOVANDITA SUWANDI

Alamat Pemohon : JL RAYA SOREANG BANJARAN NO 328A RT 01 RW 09 DESA SOREANG KECAMATAN SOREANG Kabupaten Bandung Jawa Barat

740 Nama Kuasa :

Alamat Kuasa :

Tipe Merek : Merek Kata dan Lukisan

Nama Referensi Label Merek : noera by reisha

566 Arti Bahasa :

591 Uraian Warna : Hitam dan Putih

511 Kelas Barang/Jasa : 10

510 Uraian Barang/Jasa : ===implan payudara buatan; pemeriksaan medis lampu; alat untuk mengukur kadar oksigen dalam tubuh untuk tujuan medis; stoking [kaus kaki medis]; magnetic resonance imaging [MRI] peralatan untuk keperluan medis; Perangkat pemberian obat untuk subkutan implan; perisai perlindungan wajah untuk tujuan medis; artikulator gigi; Kompres termo elektrik (pembedahan); gaun pemeriksaan pasien pakai; implan gigi yang terbuat dari bahan buatan; Tutup ujung tongkat penyangga untuk orang- orang cacat; kamera retina untuk tujuan medis; aparat untuk operasi non-invasif; underpads pakai; perban kompresi; Alat penjepit (pembedahan); lengan kompresi untuk anak sapi; celana ketat kompresi untuk tujuan medis; perangkat vakum ereksi [dewasa bantu rangsangan seksual]; peralatan untuk diagnosis klinis; kantong drainase luka; kolektor feses; klem panggul darurat; Inhaler (alat medis yang dihisap); Pembersih lidah; Insufflator (alat penghembusan - untuk keperluan medis); bantal

air untuk keperluan medis; aparatus, perangkat dan artikel untuk merawat bayi; jarum suntik untuk injeksi; bantalan inkontinensia tidur; racun ekstraksi jarum suntik; excavator gigi; rahang buatan; Perangkat alat bantu tidur dengan pancaran cahaya; kaki bionik dpt dipakai untuk tujuan ortopedi; Dot untuk bayi; Alat pemeriksa komposisi tubuh; Perabot khusus dibuat untuk keperluan medis; penjaga jari untuk tujuan medis; alat pemijat tekanan jari; sol untuk sepatu ortopedi; dilator serviks; peralatan medis untuk menempatkan dan mengamankan kateter; aparat tes genetik untuk tujuan medis; grinding disc untuk aplikasi gigi; aparatur vaksinasi otomatis; sarung tangan untuk tujuan medis; Bantalan penyangga perut; aparatus drainase luka; aspirasi kanula untuk laparsocopy; inkubator untuk tujuan medis; implan payudara; sarung tangan sekali pakai untuk keperluan hewan; jarum suntik sekali pakai; band akupresur untuk menghilangkan mendengkur; Pakaian untuk pemeriksaan pasien; sarung tangan untuk pemeriksaan medis; Aparat dan peralatan urologi; lampu menyembuhkan halogen gigi; alat penghisap luka; aparat pencitraan diagnostik untuk digunakan dalam kedokteran nuklir; gunting untuk operasi; pijat aparat kembali; sol ortopedi magnetik untuk sepatu; sisir kutu; bantalan perut untuk tujuan medis; picks telinga; Sumbat telinga (alat pelindung telinga); aparatur urologis; Alat pengukur kadar kolesterol; aparatus untuk mengukur tekanan intrakranial; Label pengukur suhu untuk keperluan medis; dipan jari untuk tujuan medis; sepatu untuk tujuan medis; atomizers untuk tujuan medis; bantal leher rahim untuk tujuan medis; aligners ortodontik; peralatan olahraga untuk tujuan rehabilitatif medis; Tas perkakas untuk penggunaan para dokter bedah dan dokter; cincin bio magnetic untuk tujuan terapeutik atau medis; cover untuk botol susu; botol penyimpanan ASI; kompresi stoking; aparatus untuk stimulasi saraf transkutan listrik; laparoscopes; laser untuk tujuan kosmetik; instrumen ortodontik; alat pacu jantung; sabuk galvanis untuk tujuan medis; implan [prostesis] untuk ligamen; filter darah; sarung tangan untuk keperluan hewan; implan mata yang terbuat dari bahan buatan; Tempelan pendingin untuk keperluan medis; Peralatan pijat dengan menggunakan getaran; gigi palsu; tas air untuk keperluan medis; kondom rasa; pijat aparat untuk penggunaan pribadi===

210	Nomor Permohonan	:	DID2024117874	540	Etiket
220	Tanggal Penerimaan	:	14/11/2024 09:58:33		
320	Prioritas	:			
730	Nama Pemohon	:	Flexicare Medical Limited		
	Alamat Pemohon	:	Cynon Valley Business Park Mountain Ash CF45 4ER United Kingdom United Kingdom/Great Britain		
740	Nama Kuasa	:	Muhammad Kenang Maulana S.Pd.		
	Alamat Kuasa	:	PATENDO, Satrio Tower Level 16, Jl. Prof DR. Satrio Kav. C4, Kel. Kuningan Timur, Kec. Setiabudi, Jakarta Selatan		
	Tipe Merek	:	Merek Kata		
	Nama Referensi Label Merek	:	medisize		
566	Arti Bahasa	:			
591	Uraian Warna	:	HITAM		
511	Kelas Barang/Jasa	:	10		
510	Uraian Barang/Jasa	:	===masker pernapasan untuk tujuan medis; perangkat medis; kateter medis; aparatus pernapasan untuk pernapasan buatan; Kanula nasal untuk pernapasan buatan untuk keperluan medis; respirator untuk menyaring udara untuk keperluan medis; peralatan medis===		

210	Nomor Permohonan	:	DID2024118880	540	Etiket
220	Tanggal Penerimaan	:	15/11/2024 15:00:02		
320	Prioritas	:			
730	Nama Pemohon	:	Andi Hermawan		
	Alamat Pemohon	:	Jl. Tri Dharma Utama II/2, Cilandak Barat, Cilandak Kota Administrasi Jakarta Selatan DKI Jakarta		
740	Nama Kuasa	:			
	Alamat Kuasa	:			
	Tipe Merek	:	Merek Kata dan Lukisan		
	Nama Referensi Label Merek	:	enesers		
566	Arti Bahasa	:	Enesers adalah kependekan nama dari pemilik Perusahaan yang bernama Nasir yang disingkat menjadi NSR tetapi untuk mudah diucapkan maka ditambahkan huruf E menjadi enesers yang artinya penolong dan diberikan huruf S dibelakang menjadi jamak.		
591	Uraian Warna	:	Hijau Tosca		
511	Kelas Barang/Jasa	:	10, 11		
510	Uraian Barang/Jasa	:	===nebulizers untuk tujuan medis; konsentrator oksigen untuk keperluan medis; Peralatan pernapasan portabel untuk pasien untuk digunakan dengan sumber oksigen portabel, khususnya silinder oksigen; alat untuk mengukur kadar oksigen dalam tubuh untuk tujuan medis; Peralatan medis pengukur kekuatan paru-paru (Spirometer); alat pacu jantung; Alat pemantauan denyut nadi pasien (Pulse meter); nebulizers untuk terapi pernafasan; penghangat bayi untuk penggunaan medis; Spirometer		

[peralatan medis]; Alat pemantau Kanker Rahim (Serviks); Penghangat tubuh bayi===
===alat pemanas listrik tertutup yang digunakan untuk mensterilisasi dengan menggunakan uap bersuhu dan bertekanan tinggi untuk keperluan medis===

210	Nomor Permohonan	:	DID2024118712	540	Etiket
220	Tanggal Penerimaan	:	15/11/2024 00:42:10		
320	Prioritas	:			
730	Nama Pemohon	:	PT. TIGA RODA ALKESINDO		
	Alamat Pemohon	:	JALAN SENTOT PRAWIRODIRJO RT. 003 / RW. 004 Kabupaten Kudus Jawa Tengah 59343		
740	Nama Kuasa	:			
	Alamat Kuasa	:			
	Tipe Merek	:	Merek Kata dan Lukisan		
	Nama Referensi Label Merek	:	3Care		
566	Arti Bahasa	:	tiga peduli		
591	Uraian Warna	:	Merah dan hitam		
511	Kelas Barang/Jasa	:	10		
510	Uraian Barang/Jasa	:	===sarung tangan sekali pakai untuk keperluan gigi; Alat tes kehamilan; tabung kapiler untuk memberikan reagen; masker Cleanroom wajah; kateter medis; kateter vena sentral; Perangkat tabung pernapasan yang dapat disterilkan; Tabung pernapasan; masker pelindung wajah untuk penggunaan medis; tabung untuk digunakan dengan kateter; guidewires hidrofilik untuk melacak kateter; Tabung pengisi air untuk pelembab untuk digunakan dengan aparatus perawatan pernapasan; kantong urin; masker wajah untuk penggunaan bedah untuk perlindungan antibakterial; Semprotan saluran kencing; kateter balon untuk digunakan dalam angioplasty; tabung endotrakeal; Kateter untuk pencitraan ekokardiografi intrakardiak; tabung infus; Sarung tangan lateks obgyn untuk keperluan medis; tabung endobronkial; Sarung tangan pemeriksaan untuk tujuan medis; kateter uretra; tabung kapiler untuk sampel; Wadah khusus dibuat untuk limbah medis; Alat ukur kadar gula (glukosa) dalam darah; alat pengujian gula darah untuk tujuan diagnostik medis; Sarung tangan nitrile untuk keperluan medis; kateter; Sarung tangan lateks untuk keperluan bedah; sarung tangan kompresi; sarung tangan karet untuk tujuan bedah; jarum suntik sekali pakai untuk tujuan medis; jarum suntik; tabung dan peralatan medis untuk pemberian makanan [alat medis]; Kantong untuk buang air kecil / kantong urine; Sarung tangan untuk keperluan medis; kondom urin, sarung uri, kateter kondom, sabuk ostomy; kateter intravena; perangkat medis untuk memantau saturasi oksigen darah; tabung tympanostomy; jarum suntik sekali pakai untuk keperluan bedah; robot untuk mengoperasikan kateter, dan mesin serta instrumennya; Ruang pelembapan untuk sistem tabung pernapasan; Peralatan untuk pengujian darah; jarum suntik medis; tabung radium untuk tujuan medis; Perangkat tabung pernapasan sekali pakai untuk aparatus pernapasan; tabung untuk makanan enteral; koleksi tas darah untuk tujuan medis, kosong; tubeskin tubular perban; sarung tangan karet untuk keperluan gigi; jarum suntik untuk injeksi; alat pengukur glukosa darah; jarum suntik gigi; Tabung pengisi air untuk ruang pelembapan untuk keperluan medis dan perawatan medis; racun ekstraksi jarum suntik; aparatur transfusi darah; jarum suntik vagina; alat medis untuk pengujian darah, cairan tubuh dan jaringan; Alat pemeriksaan darah; Masker wajah anestesi; wadah yang khusus disesuaikan untuk bahan biologis; perangkat infus untuk keperluan medis; Sistem tabung pernapasan dengan permukaan dipanaskan; Tabung udara terkompresi untuk keperluan medis; Jarum suntik untuk rahim; peralatan untuk pengambilan darah; alat-alat penghisap listrik untuk kotoran yang menyumbat pori untuk keperluan rumah tangga; Sarung tangan pelindung untuk tujuan gigi; Saluran pembuangan untuk keperluan medis; Tabung sinar-X untuk keperluan medis; peralatan medis untuk menempatkan dan mengamankan kateter; Sarung tangan pelindung untuk tujuan bedah; sarung tangan pelindung untuk digunakan oleh orang yang bekerja di kedokteran gigi; aparatus untuk mengambil sampel darah; masker wajah pelindung untuk penggunaan gigi; alat suntik obat; sarung tangan untuk tujuan medis; sarung tangan untuk pijat; sarung tangan karet untuk tujuan medis; Sarung tangan lateks untuk keperluan medis; kateter bedah; sarung tangan sekali pakai untuk keperluan hewan; cangkir hisap luka; jarum suntik sekali pakai; Perangkat tabung pernapasan untuk aparatus pernapasan; alat medis untuk digunakan dalam donor darah dengan kantong darah; monitor tekanan darah; Tabung pernapasan dengan permukaan dipanaskan; Sarung tangan pelindung untuk tujuan medis; pompa untuk alat kesehatan jantung guna memompa darah yang diperkuat / enhanced; sarung tangan untuk pemeriksaan medis; masker oksigen untuk keperluan medis; Wadah khususnya diadaptasi untuk membuang limbah medis yang terkontaminasi; KASA STERIL UNTUK MEDIS; jarum suntik untuk tujuan medis; Jarum suntik medis; peralatan medis untuk pengujian keberadaan antigen dalam darah, serum manusia, plasma, urin, cairan biologis lainnya, dan jaringan; Kanula nasal untuk pernapasan buatan untuk keperluan medis; sarung tangan karet untuk keperluan hewan; infus set; Alat Potong Spuit (alat suntik) untuk keperluan medis; koleksi tas darah untuk keperluan hewan; sarung tangan sekali pakai untuk tujuan medis; kateter intrakardial; Tabung pemanas yang merupakan bagian dari aparatus medis; Sarung tangan pelindung untuk tujuan hewan; alat penghisap luka; masker wajah untuk penggunaan bedah; kapiler drainase tabung; sarung tangan gigi bayi; sarung tangan untuk keperluan gigi; Adaptor untuk tabung pemanas yang merupakan bagian dari aparatus medis; tabung trakeostomi; alat pengukur tekanan darah; Masker wajah untuk penggunaan medis; Sarung tangan karet untuk untuk tujuan medis; alat diagnostik untuk tes kehamilan; kateter balon; alat ukur laju aliran darah; kontainer terutama disesuaikan untuk pembuangan jarum suntik; sarung tangan bedah; aparatus untuk mengukur aliran darah arteri di mata; masker sanitasi yang dapat digunakan kembali terbuat dari kain kasa; tabung kapiler darah; Tabung untuk digunakan dengan aparatus pernapasan medis; masker pelindung wajah untuk perlindungan terhadap infeksi virus; sarung tangan bulu kuda untuk pijat; wadah yang khusus disesuaikan untuk pembuangan peralatan medis - jarum suntik dan limbah medis terkontaminasi lainnya; Tabung tambahan untuk tabung pernapasan; Klip tabung yang merupakan bagian dari aparatus medis; koleksi tas darah untuk keperluan hewan, kosong; koleksi tas darah untuk tujuan medis; tabung bukal; jarum suntik insulin; Alat pengukur tekanan darah arteri; jarum suntik jarum multishot; jarum suntik bola dubur; Tabung untuk bernapas, khususnya tabung yang merupakan aksesoris untuk pernapasan dan anestesi; jarum suntik spinal; tabung untuk bernapas		

yang digunakan dalam pengiriman udara dan gas ke dan dari pasien; filter darah; Perangkat inflasi untuk kateter balon; sarung tangan sekali pakai untuk tujuan bedah; sarung tangan untuk keperluan hewan===

210	Nomor Permohonan	:	DID2024119651	540 Etiket
220	Tanggal Penerimaan	:	18/11/2024 14:18:14	
320	Prioritas	:		
730	Nama Pemohon	:	Lepu Medical Technology (Beijing) Co., Ltd	
	Alamat Pemohon	:	No. 37 Chaoqian Road, Changping District, Beijing China 102200	
740	Nama Kuasa	:	Emirsyah Dinar	
	Alamat Kuasa	:	Gedung Graha Pratama Lantai 15 Jalan MT. Haryono Kavling 15	

esspebble

	Tipe Merek	:	Merek Kata dan Lukisan
	Nama Referensi Label Merek	:	esspebble + Logo
566	Arti Bahasa	:	Tidak Ada Terjemahan
591	Uraian Warna	:	jingga, putih, biru
511	Kelas Barang/Jasa	:	10
510	Uraian Barang/Jasa	:	===stent; kateter medis; Saluran pembuangan untuk keperluan medis; tabung untuk digunakan dengan kateter; aparatur transfusi darah; guidewires hidrofilik untuk melacak kateter; Perangkat inflasi untuk kateter balon; jarum suntik untuk tujuan medis; tubing medis; tabung endotrakeal; jarum suntik medis; Peralatan dan instrumen medis; kateter balon; kateter bedah===

210	Nomor Permohonan	:	DID2024119678	540 Etiket
220	Tanggal Penerimaan	:	18/11/2024 14:18:34	
320	Prioritas	:		
730	Nama Pemohon	:	Lepu Medical Technology (Beijing) Co., Ltd	
	Alamat Pemohon	:	No. 37 Chaoqian Road, Changping District, Beijing China 102200	
740	Nama Kuasa	:	Emirsyah Dinar	
	Alamat Kuasa	:	Gedung Graha Pratama Lantai 15 Jalan MT. Haryono Kavling 15	

Vitality MiNi

	Tipe Merek	:	Merek Kata dan Lukisan
	Nama Referensi Label Merek	:	Vitality MiNi + Logo
566	Arti Bahasa	:	Tidak Ada Terjemahan
591	Uraian Warna	:	Merah, Putih, Biru
511	Kelas Barang/Jasa	:	10
510	Uraian Barang/Jasa	:	===stent; kateter medis; Saluran pembuangan untuk keperluan medis; tabung untuk digunakan dengan kateter; aparatur transfusi darah; guidewires hidrofilik untuk melacak kateter; Perangkat inflasi untuk kateter balon; jarum suntik untuk tujuan medis; tubing medis; tabung endotrakeal; jarum suntik medis; Peralatan dan instrumen medis; kateter balon; kateter bedah===

210	Nomor Permohonan	:	DID2024119310	540 Etiket
220	Tanggal Penerimaan	:	16/11/2024 20:11:16	
320	Prioritas	:		
730	Nama Pemohon	:	Musdali Fatul Isnaini	
	Alamat Pemohon	:	Bondalem RT. 003/005. Kel. Jumantoro, Kec. Jumapolo Kabupaten Karanganyar Jawa Tengah 57783	
740	Nama Kuasa	:		
	Alamat Kuasa	:		

MI-TRO

	Tipe Merek	:	Merek Kata dan Lukisan
	Nama Referensi Label Merek	:	MI-TRO + LOGO M
566	Arti Bahasa	:	Tidak Ada Terjemahan
591	Uraian Warna	:	Merah, biru, hijau dan latar belakang warna hitam
511	Kelas Barang/Jasa	:	11

510 Uraian Barang/Jasa : ===Lampu LED; lampu lampu LED; penerangan (LED) untuk kendaraan; light-emitting diode [LED] pencahayaan instalasi; Luminer LED; Penerangan pemancar cahaya [LED]; perlengkapan lampu LED; light-emitting diode [LED] luminer; Lampu–lampu LED (Light Emitting Diode); Perlengkapan pencahayaan LED (light emitting diode) untuk digunakan dalam tampilan, komersial, industri, perumahan, dan aplikasi pencahayaan aksen arsitektur; Penyebar cahaya (LED); tealights LED; bola lampu LED===

---

210 Nomor Permohonan : DID2024118250 540 Etiket
220 Tanggal Penerimaan : 14/11/2024 14:44:53
320 Prioritas :
730 Nama Pemohon : WU, YANXI
Alamat Pemohon : NO. 668 HUANGPU AVENUE WEST, TIANHE DISTRICT, GUANGZHOU China 510630
740 Nama Kuasa : Emirsyah Dinar
Alamat Kuasa : Gedung Graha Pratama Lantai 15 Jalan MT. Haryono Kavling 15

Tipe Merek : Merek Kata dan Lukisan
Nama Referensi Label Merek : LUMIKNIGHT
566 Arti Bahasa : Tidak Ada Terjemahan
591 Uraian Warna : Hitam, Putih
511 Kelas Barang/Jasa : 11
510 Uraian Barang/Jasa : ===lampu string untuk hiasan pesta; reflektor kendaraan; Lampion untuk hiasan pesta; bola lampu pintar; lampu depan portabel; obor kepala; lampu untuk mobil; lampu directional untuk sepeda; lampu untuk kendaraan; lampu sepeda motor; lampu listrik untuk pohon Natal; menerobos lampu untuk kendaraan darat; pencahayaan peralatan untuk kendaraan; dioda pemancar cahaya [LED] aparatur pencahayaan===

---

210 Nomor Permohonan : DID2024117988 540 Etiket
220 Tanggal Penerimaan : 14/11/2024 00:03:28
320 Prioritas :
730 Nama Pemohon : PT. GIOTECH ARTHA CEMERLANG
Alamat Pemohon : Pergudangan Kosambi Permai Extention Blok 7-8-9, Kel. Jatimulya, Kec. Kosambi, Kabupaten Tangerang Banten
740 Nama Kuasa : Indrie Vietiamawan S.H
Alamat Kuasa : WISNU AGUNG KENCANA Ruko Premier Park 2 Blok AA No. 16 - 17 Rt. 004 Rw. 015 Kelurahan Cikokol Tangerang

Tipe Merek : Merek Kata dan Lukisan
Nama Referensi Label Merek : BIOTECHGAC + Lukisan/Logo
566 Arti Bahasa : Tidak Ada Terjemahan
591 Uraian Warna : Biru - Putih
511 Kelas Barang/Jasa : 11
510 Uraian Barang/Jasa : ===toilet, portable; pabrik pengolahan limbah; aparat pemurnian untuk pembuangan air; instalasi pengolahan air limbah; septic tank untuk keperluan rumah tangga; septic tank untuk keperluan industri; Saringan lemak (Kitchen sink); toilet portable; septic tank; instalasi pemurnian untuk pembuangan air; unit pemurnian air limbah===

---

210 Nomor Permohonan : DID2024118404 540 Etiket
220 Tanggal Penerimaan : 14/11/2024 16:27:06
320 Prioritas :
730 Nama Pemohon : HOSIANTA
Alamat Pemohon : Jl. Krendang Selatan Rt. 003/007, Kel. Krendang, Kec. Tambora, Jakarta Barat Kota Administrasi Jakarta Barat DKI Jakarta

740 Nama Kuasa : Yulius Susanto Cung S.H., M.H.,
Alamat Kuasa : Jalan Biak No 7C

TECHLOOK

Tipe Merek : Merek Kata
Nama Referensi Label Merek : TECHLOOK
566 Arti Bahasa : Tidak Ada Terjemahan
591 Uraian Warna : Hitam
511 Kelas Barang/Jasa : 11
510 Uraian Barang/Jasa : ===lampu; lampu lampu LED; lampu belakang untuk kendaraan; lampu tembak; lampu sorot; bohlam indikator kendaraan; lampu lampu; Lampu Pijar; lampu depan otomotif; lampu untuk kendaraan; lampu kendaraan; Lampu–lampu LED (Light Emitting Diode); RUMAH LAMPU KENDARAAN; Perlengkapan untuk bola lampu pijar; Selongsong lampu; lampu depan sepeda motor===

---

210 Nomor Permohonan : DID2024118405 540 Etiket
220 Tanggal Penerimaan : 14/11/2024 16:28:02
320 Prioritas :
730 Nama Pemohon : HOSIANTA
Alamat Pemohon : Jl. Krendang Selatan Rt. 003/007, Kel. Krendang, Kec. Tambora, Jakarta Barat Kota Administrasi Jakarta Barat DKI Jakarta
740 Nama Kuasa : Siti Hanah S.E.,
Alamat Kuasa : S. Hanah, S.E. & Yulius Cung, S.H.,M.H. Jalan Biak No 7C

Tipe Merek : Merek Lukisan
Nama Referensi Label Merek : LOGO A
566 Arti Bahasa : Tidak Ada Terjemahan
591 Uraian Warna : Hitam, Putih, Merah
511 Kelas Barang/Jasa : 11
510 Uraian Barang/Jasa : ===lampu lampu LED; lampu; lampu belakang untuk kendaraan; lampu tembak; lampu sorot; lampu lampu; lampu depan otomotif; bohlam indikator kendaraan; lampu untuk kendaraan; lampu kendaraan; Lampu–lampu LED (Light Emitting Diode); RUMAH LAMPU KENDARAAN; Perlengkapan untuk bola lampu pijar; lampu pijar; Selongsong lampu; lampu depan sepeda motor===

---

210 Nomor Permohonan : DID2024119625 540 Etiket
220 Tanggal Penerimaan : 18/11/2024 14:18:51
320 Prioritas :
730 Nama Pemohon : Guangzhou Liangde Electronic Technology Co., Ltd.
Alamat Pemohon : One of Floor 2, No.2-2, Environmental Protection Second Road, Xintang Town, Zengcheng District, Guangzhou China
740 Nama Kuasa : Emirsyah Dinar
Alamat Kuasa : Gedung Graha Pratama Lantai 15 Jalan MT. Haryono Kavling 15

LUHUIDA

Tipe Merek : Merek Kata
Nama Referensi Label Merek : LUHUIDA
566 Arti Bahasa : Tidak Ada Terjemahan
591 Uraian Warna : Hitam, Putih
511 Kelas Barang/Jasa : 11
510 Uraian Barang/Jasa : ===lampu string untuk hiasan pesta; lampu; Lampu mobil; gelas lampu; lampu untuk mobil; sorot; lampu untuk kendaraan; lampu kendaraan; lampu sepeda motor; kap lampu; pencahayaan peralatan untuk kendaraan; peralatan dan instalasi penerangan; lampu keselamatan; lampu pijar; dioda pemancar cahaya [LED] aparatur pencahayaan===

210	Nomor Permohonan	:	DID2024118662	540 Etiket
220	Tanggal Penerimaan	:	15/11/2024 11:33:53	
320	Prioritas	:		
730	Nama Pemohon	:	FREDDY ARIANTO GAUTAMA	
	Alamat Pemohon	:	Cluster Turquoise Timur 2 No. 002, RT. 005, RW. 007, Kel. Curug Sangereng, Kec. Kelapa Dua, Banten Kabupaten Tangerang Banten	
740	Nama Kuasa	:		
	Alamat Kuasa	:		

	Tipe Merek	:	Merek Kata dan Lukisan
	Nama Referensi Label Merek	:	SRP + LOGO
566	Arti Bahasa	:	Tidak Ada Terjemahan
591	Uraian Warna	:	Biru, Hitam, dan Putih
511	Kelas Barang/Jasa	:	12
510	Uraian Barang/Jasa	:	===Klakson sepeda motor; Kabel transmisi untuk kendaraan; Per untuk kampas rem kendaraan; ban pneumatik; grip tape untuk setang sepeda motor; injakan kaki pintu samping mobil; Karoseri untuk kendaraan gandengan / kereta tempelan; ban solid untuk roda kendaraan; pelek roda kendaraan; Tuas Kopling; ban truk; penjepit jeruji (spoke clips) untuk roda; REPAIR KIT FOR BRAKE MASTER CYLINDER (BAGIAN DARI REM); ban sepeda; stut kopling hidrolik; bilah penghapus kaca depan mobil; pelek roda sepeda motor; tombol-tombol tuas transmisi untuk kendaraan darat; bagian struktural untuk kendaraan darat; frame sepeda motor; gantungan barang untuk motor; kaca spion samping untuk kendaraan; penutup untuk ban dalam; kastor untuk troli [kendaraan]; Kabel rem untuk kendaraan; Ban untuk bus; kampas rem; rantai-rantai anti selip; rantai roller untuk sepeda motor; penutup untuk tangki bensin (gas) kendaraan; Penutup kereta bayi; Pelindung tempat duduk untuk kendaraan (cover seat); bodywork untuk kendaraan bermotor; kaca spion samping untuk mobil; Kickstands sepeda motor; Klakson untuk sepeda motor; Sadel untuk sepeda motor; Standar untuk sepeda motor; ban untuk sepeda motor; frame sepeda motor; garpu depan untuk kendaraan roda dua; hub untuk roda sepeda motor; jari-jari roda sepeda motor; mesin sepeda motor; mudguards sepeda motor; pedal sepeda motor; pengangkut bagasi untuk sepeda motor; penutup sadel untuk sepeda motor; rem sepeda motor; selat pelindung untuk sepeda motor (sayap (fairing) untuk sepeda motor); sepeda motor; sepeda motor listrik; setang sepeda motor.; troli *; Sadel untuk sepeda motor; freewheels untuk sepeda motor; pedal rem [bagian sepeda motor]; penjepit jeruji untuk roda; gigi perubahan kecepatan untuk kendaraan darat; VALVE CHECK UNTUK REM; kapal kabel; penutup radiator motor; penutup gear; roda jeruji pelek kendaraan; rantai roller untuk sepeda; ban luar tubles; gear box otomatis untuk kendaraan darat; cermin untuk digunakan pada kendaraan; pelek untuk roda mobil; peralatan anti selip untuk roda kendaraan; skuter pedal; troli; penutup bumper depan untuk mobil; Kendaraan gandengan yang dilengkapi dengan peralatan sediaan penggosok permukaan basah dan pentil selang udara; roll troli kandang; ban untuk kendaraan derek; rantai mobil; cengkeraman hidrolik untuk kendaraan darat; klakson untuk mobil; penutup jok (single seater); Kabel kopling untuk kendaraan; REPAIR KIT BOOSTER (BAGIAN DARI REM); ban untuk kendaraan komersial; kaca spion; anti-selip rantai untuk ban kendaraan; dashboard untuk kendaraan; Jeruji pendek; pembawa barang untuk kendaraan darat; Kabel kilometer untuk sepeda motor; ban untuk kendaraan darat; kabel rel ganda dan sistem drum pada kendaraan; grip tape untuk setang sepeda; ban mobil; papan injakan kendaraan; penutup segitiga shock; rem, setang, indikator arah, pedal, pompa, jari-jari (ruji), sadel sepeda; rem; setang siklus; SABUK UNTUK NAF RODA; as roda untuk kendaraan darat; frame untuk kendaraan bermotor roda dua; alarm anti-pencurian untuk kendaraan darat; WHEEL CYLINDER ASSY (SILINDER UNTUK REM); Ban dalam untuk ban-ban; klakson elektrik untuk kendaraan; fender flare untuk kendaraan darat; grip stang untuk sepeda motor; kaki pedal mencakup untuk sepeda; rem cakram untuk sepeda motor; pedal sepeda motor; crankcases untuk komponen mobil, selain untuk mesin; Pedal stater sepeda motor; grip tangki untuk sepeda motor; PROPORTIONING VALVE (PEMBAGI MINYAK REM); jari-jari roda sepeda motor; behel jok sepeda motor; Pentil; BAGIAN REM UNTUK KENDARAAN; pedal sepeda listrik; velg jeruji; rail (jeruji) bumper depan untuk mobil; Karoseri untuk kendaraan roda empat atau lebih kategori bak tertutup; kopling (clutches) untuk kendaraan; tutup naf; HYDROVAC CUP (Karet Sentral untuk rem); ban untuk roda kendaraan; penutup jok [berbentuk] untuk digunakan di mobil; Kickstands untuk kendaraan roda dua; alat penjepit jeruji roda; Kabel gas untuk sepeda motor; bemper untuk mobil; penutup atas transmisi untuk kendaraan darat; penutup diferensial; bagian struktural untuk sepeda motor; garpu depan untuk kendaraan roda dua; kabel transportasi alat dan instalasi; bak roda gigi; LORI; jari-jari roda untuk kendaraan bermotor roda dua; handle rem/kopling; CUP KIT FOR CLUTCH MASTER (set karet sentral kopling atas); pedal rem untuk kendaraan darat; karet peredam kejut untuk kendaraan; tutup pentil; jeruji untuk sepeda; penutup untuk tangki gas mobil; CUP FOR BRAKE MASTER CYLINDER (Karet sentral Rem); Karoseri untuk kendaraan roda empat atau lebih katogeri bak terbuka; hub untuk roda sepeda motor; blok rem untuk kendaraan darat; sarung penutup mobil; kopling rahang untuk kendaraan darat; kopling poros atau penyambung poros [kendaraan darat]; penutup kunci kontak; undercarriage untuk mobil; Kickstands siklus; kabel rem; Pijakan Kaki (footstep); jalu stang; mudguards untuk kendaraan bermotor roda dua; Rem hidrolik untuk kendaraan darat; troli roda dua; kaki pedal cover untuk siklus; bantalan stang untuk kendaraan roda dua; troli bagasi; kampas rem untuk kendaraan darat; kendaraan sport; Karoseri untuk kendaraan roda empat atau lebih kategori tangki; Sepatu rem; rantai sepeda motor; gelendong untuk kendaraan darat; pedal; Kendaraan roda tiga; bug perisai sebagai bagian struktural dari kendaraan; foot step racing; pembersihan troli; ban pneumatik untuk sepeda motor; CLUTCH HOSE (selang kopling); bantalan rem cakram untuk kendaraan darat; Standar untuk sepeda motor; pentil untuk ban kendaraan; penutup ban cadangan; ban untuk sepeda motor; Kampas kopling untuk kendaraan; Mur roda untuk roda kendaraan; PISTON CALIPER (BAGIAN DARI REM); frame siklus; penutup sadel untuk sepeda; alarm tanda mundur untuk kendaraan; cover untuk penutup bak mobil; jari-jari roda sepeda; kabel kopling; kaca spion untuk kendaraan; ban traktor; brake drums untuk kendaraan; kabel katup; Pelat kopling; bak kopling kendaraan; gearing untuk kendaraan darat; ban yang divulkanisir (retreaded tires) untuk kendaraan; freewheels untuk kendaraan darat; adaptor dan dudukan penyangga untuk body motor (fairing) depan; pelek untuk roda siklus; Rantai transmisi untuk kendaraan; jari-jari untuk kendaraan darat;

tombol-tombol tuas transmisi untuk kendaraan; BACK UP RING (penyangga karet roda untuk rem); ban motor; jeruji roda kendaraan; setang untuk kendaraan roda dua; rolling stock untuk kereta api kabel; batang torsi untuk suspensi kendaraan darat; bracket box motor; gigi siklus; Kampas rem cakram; fairings untuk kendaraan roda dua; Jeruji pendek depan; Tiang rem belakang sepeda motor; penutup sistem kopling; naf roda kendaraan; roller matic; keseimbangan beban untuk kendaraan roda; Gear kopling Untuk Kendaraan; penutup roda cadangan; Setang sepeda; undercarriage untuk kendaraan; CLUCTH MASTER ASSY (sentral kopling atas); jeruji roda mobil; kabel rem untuk sepeda; Karet peredam getaran pada kendaraan; Karet shockbreaker untuk kendaraan; ban siklus; rem kerucut untuk kendaraan darat; rantai roller untuk kendaraan darat; kipas kaca mobil; rem sepeda; gigi drive untuk kendaraan darat; jari-jari roda kendaraan; kaki pedal mencakup untuk sepeda motor; sepatu roller self-balancing; Klakson untuk sepeda motor; mekanisme kopling untuk mobil; setang sepeda motor; visor kaca depan [bagian-bagian kendaraan]; wiper kaca depan untuk kendaraan darat; penutup rangka; Ban untuk buldoser; BRAKE HOSE (selang rem); Karet balstep Pijakan kaki kendaraan; Rem Tromol; Modul pedal akselerator untuk kendaraan darat; Penutup kaki motor skuter; kacamata kaca depan mobil; penutup master rem; pelek sepeda; selang / kabel rem; kendaraan bermotor roda dua; penutup untuk kursi mobil; Karoseri kendaraan bermotor roda tiga, atau lebih; tutup oli; pelindung lampu untuk kendaraan; hub roda untuk kendaraan roda dua; penutup baut spion; mudguards siklus; kendaraan roda dua; ban untuk kendaraan bermotor roda dua; penutup hub; kaki pasak untuk sepeda motor; ban luar; pembawa bagasi mobil; penutup anti debu untuk kendaraan darat; pembawa ban cadangan untuk kendaraan; penutup kaliper; Pelindung tempat penampungan oli sebagai bagian struktural kendaraan; katup untuk ban kendaraan; Bodi mobil; Kampas rem tromol===

210	Nomor Permohonan	:	DID2024117842	540	Etiket
220	Tanggal Penerimaan	:	14/11/2024 08:33:15		
320	Prioritas	:			
730	Nama Pemohon	:	PT. SUMBER MEGA JAYA		
	Alamat Pemohon	:	Jl. Blustru No. 29 RT. 001 RW. 006, Kel. Mangga Besar, Kec. Taman Sari Kota Administrasi Jakarta Barat DKI Jakarta		
740	Nama Kuasa	:			
	Alamat Kuasa	:			
	Tipe Merek	:	Merek Kata dan Lukisan		
	Nama Referensi Label Merek	:	TQYQ + LOGO		
566	Arti Bahasa	:			
591	Uraian Warna	:	Hitam dan Putih		
511	Kelas Barang/Jasa	:	12		
510	Uraian Barang/Jasa	:	===kendaraan listrik hibrida; Dump gerobak; Badan kendaraan; ban pneumatik; becak bermotor; Velg Mobil dan Motor; Alat pacu untuk kendaraan; tensioner assy untuk kendaraan; go-gerobak [bermotor]; poros roda kendaraan; ban; ban dalam tiup, perkakas reparasi ban dalam; Sepeda listrik; tanker [kendaraan darat]; atap geser untuk mobil; tanduk sepeda; Nap roda kendaraan; As roda untuk sepeda motor; Sabuk pengaman pengemudi (kendaraan); frame sepeda motor; ban untuk kendaraan pengangkut tanah; flaps lumpur untuk kendaraan; pegas penahan kejut untuk kendaraan bermotor; sepeda motor listrik; gantungan barang untuk motor; Gear rasio untuk kendaraan; pompa sepeda; kopling daya untuk kendaraan darat; sandaran untuk kendaraan; Roda gerobak; kendaraan hybrid; Drag link untuk kendaraan; traktor jalan; Sensor parkir (alarm tanda mundur untuk kendaraan); freewheels untuk sepeda motor; pedal rem [bagian sepeda motor]; VALVE CHECK UNTUK REM; kendaraan; BODI SEPEDA MOTOR RANGKA SEPEDA; Motor untuk kendaraan; as jantan / suri jantan untuk kendaraan; spatbor; rack end bagian dari kendaraan (mobil); rantai anti-selip; Traktor termasuk traktor penarik; sandaran kepala dan penutup untuk bangku mobil; SEPEDA YANG DILENGKAPI MOTOR KECIL; roda kemudi untuk kendaraan; sistem rem untuk kendaraan; LIFT KURSI; standar sepeda; rantai penggerak dan sabuk untuk kendaraan darat; rantai untuk kendaraan darat; jendela kendaraan; rantai mobil; traktor untuk keperluan pertanian; klakson roda kemudi; sepeda; pemegang roda cadangan untuk mobil dan kendaraan darat lainnya; as bergigi untuk kendaraan; Kabel kopling untuk kendaraan; kaca spion; dashboard untuk kendaraan; bantalan rem untuk kendaraan darat; Transmisi untuk kendaraan; BAN KARET MATI UNTUK RODA KENDARAAN; Kabel kilometer untuk sepeda motor; poros untuk kendaraan; grip tape untuk setang sepeda; kaca depan untuk kendaraan; pemindah gigi sepeda; tangki bahan bakar untuk kendaraan; rem, setang, indikator arah, pedal, pompa, jari-jari (ruji), sadel sepeda; Ban dalam untuk kendaraan; roda gigi untuk kendaraan darat; WHEEL CYLINDER ASSY (silinder roda); rem; SABUK UNTUK NAF RODA; penutup sepeda motor [berbentuk]; Bak gerobak; rantai ban untuk kendaraan darat; Stut Copling Untuk Kendaraan; kendaraan militer; Pedal stater sepeda motor; roda gigi reduksi untuk kendaraan darat; mesin bensin untuk kendaraan darat; tambang gerobak roda; behel jok sepeda motor; BAGIAN REM UNTUK KENDARAAN; rangka bawah kendaraan; jeruji sepeda; ban untuk roda kendaraan; ring roda bergigi; Kunci kontak sepeda motor; traktor mesin; Kabel gas untuk sepeda motor; ban untuk truk sampah yang digunakan untuk mengangkut beban melalui medan kasar (articulated dump trucks); sepeda air; persneling untuk sepeda motor; lampu sein untuk kendaraan; Jok untuk kendaraan; sabuk anti-gesekan (kendaraan); alat anti silau untuk kendaraan; TRUK PENYIRAM; bak roda gigi; Elemen mekanik untuk kendaraan darat; truk derek; jari-jari roda untuk kendaraan bermotor roda dua; Ball joint untuk kendaraan; garpu sepeda roda dua; kursi anak untuk sepeda; Tube untuk roda kendaraan; sarung untuk sepeda (sepeda motor); batang torsi untuk kendaraan; batang derek untuk kendaraan; truk pencampuran beton; Jok sepeda; casis untuk kendaraan darat; cakram rem untuk kendaraan; mesin kendaraan darat; sepeda untuk anak-anak; komponen struktural untuk kendaraan; As overan gigi untuk sepeda motor; Kendaraan alat berat; Gerobak pasir mesin; hub untuk roda sepeda motor; sarung motor; blok rem untuk kendaraan darat; tuas rem untuk sepeda motor; tapak untuk traktor; rantai siklus; kabel rem; papan kendaraan berjalan; roda-roda sepeda; mudguards untuk kendaraan bermotor roda dua; bagian struktural untuk truk; mengemudi rantai untuk kendaraan darat; penutup dan pelindung mesin kendaraan ; rak bagasi untuk sepeda; rantai		

sepeda motor; kereta bayi; bel sepeda; pintu kendaraan; ban untuk kendaraan roda dua; tapak untuk kendaraan dan traktor; gerobak dorong; ban untuk derek bergerak beroda; REPAIR KIT FOR CLUTCH OPERATING (BAGIAN DARI REM); truk sampah; batang kap kendaraan; kendaraan darat; klakson kendaraan; truk dengan fitur crane dimasukkan; Gerobak dorong; batang derek sepeda; bantalan roda untuk kendaraan darat; Standar untuk sepeda motor; pitman arm untuk kendaraan; kendaraan berpendingin; motor listrik untuk sepeda motor; konveyor udara; panel pintu untuk kendaraan; pompa udara untuk ban sepeda motor; penutup sadel untuk sepeda motor; panel interior untuk kendaraan; alarm tanda mundur untuk kendaraan; As swing arm untuk sepeda motor; Roll bar untuk kendaraan; mudguard untuk sepeda motor; pelindung radiator motor; traktor; kendaraan untuk tambang; gearing untuk kendaraan darat; as konter untuk kendaraan; trailer untuk kendaraan; harness keamanan untuk kursi kendaraan; interior pelindung untuk kendaraan; Balljoint untuk roda kendaraan; behel motor; Pengatur Keseimbangan Mobil/Besi Penghubung Roda Kiri dan Kanan; kapal keruk [kapal]; Rantai transmisi untuk kendaraan; Kickstands sepeda; penghubung cepat hidrolik untuk backhoe; kendaraan yang dipandu otomatis; Sliders gandar untuk sepeda motor; Headset (bagian sepeda); kendaraan air; bracket box motor; rantai untuk sepeda; gerobak untuk selang; van [kendaraan]; modul trim perangkat keras kendaraan; Kran bensin untuk kendaraan; Setang sepeda; Gear kopling Untuk Kendaraan; mesin kendaraan bermotor; sepeda dengan bantuan tenaga listrik; Karet peredam getaran pada kendaraan; sepatu poros untuk kendaraan; Kotak roda gigi untuk kendaraan; mesin untuk kendaraan darat; STANG GEROBAK; Truk; rem sepeda; traktor tangan; Kereta; trailer [kendaraan]; gagang pintu untuk kendaraan darat; bola setir kendaraan; setang sepeda motor; kap untuk kereta bayi; kaca depan; roda disk untuk sepeda; penggerak listrik untuk kendaraan darat; penutup lampu motor; lipat sepeda listrik; sirkuit hidrolik untuk kendaraan; motor listrik untuk kendaraan darat; isyarat penunjuk arah untuk kendaraan; grip stang untuk sepeda; Bodi sepeda motor; Penutup kaki motor skuter; motor skuter; busing untuk kendaraan; ban dalam untuk ban sepeda motor; kacamata kaca depan mobil; tromol sepeda motor; selang / kabel rem; roda gigi sepeda motor; Karoseri kendaraan bermotor roda tiga, atau lebih; trailer pengangkut mainan [trailer utilitas mobil]; Selubung untuk ban pneumatik [ban]; casis kendaraan; Braket bawah sepeda; joystick kendaraan; ban dalam untuk ban kendaraan; tanda arah belok kendaraan; rem sepeda motor; shaft Cardan untuk kendaraan; gerobak; pegangan tuas rem sepeda; roda kemudi [bagian kendaraan]; pintu untuk kendaraan; Tuas persneling untuk kendaraan; kaki pasak untuk sepeda motor; Sliders rangka untuk sepeda motor; As starter untuk kendaraan; sangkar (tempat) botol air sepeda; fender untuk kendaraan darat; sepeda motor; ban untuk derek beroda; ban untuk roda kendaraan kehutanan; Deflektor udara untuk kendaraan; kendaraan militer untuk transportasi; sepeda gunung; Klakson sepeda motor; Kabel transmisi untuk kendaraan; sepeda roda tiga; dudukan mesin (engine mounts) untuk kendaraan darat; kabel kopling untuk sepeda motor; As Overan Untuk Kendaraan; indikator arah untuk sepeda; cermin interior untuk kendaraan; ban untuk traktor yang mempunyai alat pemuat (shovel loaders); ban solid untuk roda kendaraan; gigi tarik untuk kendaraan; mobil; Bemper untuk mobil, bus, dan truk; Gerobak pasir; Sepeda Onthel; Trek kendaraan; pijakan motor(bordes motor); ban truk; Perangkat anti-dazzle untuk kendaraan; gerobak miring; traktor amphibi; bagasi gerobak bermotor; bilah penghapus kaca depan mobil; pelek roda sepeda motor; Shock untuk sepeda motor; sepatu rem untuk kendaraan darat; bar derek untuk trailer; Truk logging; selang rem untuk kendaraan; Kursi berpendingin disesuaikan khusus untuk kereta bayi; Rantai penggerak untuk kendaraan; Suspensi peredam kejut untuk kendaraan bermotor; batang torsi kendaraan; panel bodi untuk kendaraan; rem untuk kendaraan bermotor; Kopling untuk sepeda motor; ban dalam untuk roda kendaraan kehutanan; kaca depan, jendela untuk kendaraan, atap mobil terbuat dari kaca (sunroofs); As Gear Depan Untuk Kendaraan; kastor untuk troli [kendaraan]; Kabel rem untuk kendaraan; rantai-rantai anti selip; blok rem untuk kendaraan; Harness bar untuk kendaraan; kendaraan elektrik; pegas [kendaraan darat]; roda untuk kendaraan; kendaraan barang; gerobak karung; tapak untuk kendaraan [sabuk penggulung]; CUP KIT FOR BRAKE MASTER CYLINDER (set karet sentral rem); sprocket roda; kendaraan segala medan; troli *; CUP KIT FOR SINGLE MASTER CYLINDER (set karet sentral rem singel piston); penjepit jeruji untuk roda; transmisi kopling dan roda gigi kopling [kendaraan darat]; payung untuk ditempelkan pada kereta bayi; ban kendaraan; idler arm untuk kendaraan; Sabuk pengaman untuk tempat duduk kendaraan; karet penampung minyak untuk kendaraan; casis Speda motor; roda sepeda; elektrik gerobak bertenaga [troli]; center link untuk kendaraan; peralatan anti selip untuk roda kendaraan; Kumpulan sprocket untuk roda sepeda motor; gir sepeda; roda gigi diferensial untuk kendaraan darat; aero fairings dinamis untuk kendaraan; rem untuk kendaraan darat; pegas suspensi kendaraan; bus; sistem alarm kendaraan bermotor; ban untuk kendaraan derek; Poros penggerak untuk kendaraan darat; Kunci sadel sepeda motor; kendaraan bermotor; gerobak rumah sakit; Rangka sepeda; peredam kejut untuk kendaraan; Trek untuk traktor; sadel sepeda motor; ban mobil; penutup untuk rumah kemudi kendaraan; ban luar untuk kendaraan; master rem kit; kotak atap untuk kendaraan; roda kendaraan; sepeda mini; as roda untuk kendaraan darat; tangki gas untuk kendaraan; BRAKE MASTER CYLINDER ASSY (sentral silinder rem); ban untuk penggiling jalan roda; grip stang untuk sepeda motor; rem cakram untuk sepeda motor; center arm untuk kendaraan; tempat duduk pengaman di mobil untuk anak-anak; grip tangki untuk sepeda motor; kickstand (standar) sepeda motor; sprocket untuk roda kendaraan; PROPORTIONING VALVE (PEMBAGI MINYAK REM); pedal sepeda listrik; roda untuk troli (kendaraan); rantai kendaraan bermotor; poros transmisi untuk kendaraan darat; kopling (clutches) untuk kendaraan; tutup naf; roll bar kendaraan; bemper untuk mobil; power windows untuk kendaraan bermotor; kendaraan listrik ringan; ban untuk mesin pertambangan beroda; Gerobak sampah; perangkat anti silau untuk kendaraan; Pelindung kecelakaan untuk sepeda motor; LORI; handle rem/kopling; penarik tambang-mobil; suspensi roda; power windows untuk kendaraan; panel pintu kendaraan; mesin jet untuk kendaraan darat; inner shaft untuk kendaraan; brake drums untuk kendaraan darat; penutup mesin (kap mobil); Spoiler untuk kendaraan; mudguards untuk kendaraan darat; servomotor untuk mobil; Mobil golf; penarik untuk kendaraan; turbin untuk kendaraan darat; gerobak makanan, bermotor; rem tangan; Rem hidrolik untuk kendaraan darat; sadel untuk sepeda atau sepeda motor; kendaraan sport; kampas rem untuk kendaraan darat; modul pintu untuk kendaraan; jendela untuk kendaraan; rak bagasi tas untuk sepeda motor; rantai penggerak untuk kendaraan darat; tuas rem untuk kendaraan darat; as roda untuk kendaraan; Spatbor untuk kendaraan; kaliper rem untuk kendaraan; kendaraan offroad; wiper kaca depan mobil; rangka kendaraan; kampas rem untuk kendaraan; pedal rem untuk kendaraan; unit penggerak untuk kendaraan darat; pelek untuk roda kendaraan; engkol sepeda motor; traktor pertanian; Cranket untuk sepeda motor; penanganan gerobak; Gerobak minuman; Mur roda untuk roda kendaraan; ban untuk kendaraan pertanian; PISTON CALIPER (BAGIAN DARI REM); pelindung baju untuk sepeda motor; bell crank untuk kendaraan; penutup roda untuk kendaraan; karet impeller untuk kendaraan; kaca spion untuk kendaraan; engkol sepeda; jari-jari roda sepeda; pemindah gigi untuk sepeda; katrol pengantar untuk kendaraan darat; ban traktor; brake drums untuk kendaraan; bak kopling kendaraan; segitiga shock motor; kaliper rem untuk sepeda motor; gigi pembalik arah untuk kendaraan darat; kendaraan serba guna; As persneling untuk kendaraan; mahkota fork untuk sepeda; rantai roller; Traktor penyebar pupuk; freewheels untuk kendaraan darat; ban berduri untuk kendaraan; ban tubeless untuk sepeda; penutup ban untuk kendaraan; garpu sepeda; GEROBAK UNGKIT; sepatu rem untuk kendaraan; cetakan sisi bodi kendaraan; Cincin Peluru untuk roda kendaraan; batang penggerak untuk kendaraan darat, selain dari bagian-bagian motor dan mesin; sepeda lipat; KENDARAAN PERTANIAN RODA 3; ban dan roda untuk kendaraan

dan sepeda; kisi-kisi kendaraan; Tiang rem belakang sepeda motor; ban untuk excavator beroda; tutup rantai; traktor penanganan material yang dipandu otomatis [tanpa pengemudi]; rantai anti selip untuk ban kendaraan; naf roda kendaraan; undercarriage untuk kendaraan; karet rem (tutup abu); rem cakram untuk kendaraan; kendaraan pencampuran beton; troli belanja; ban untuk alat berat penggilas; pilar kendaraan; Karet shockbreaker untuk kendaraan; konversi torsi untuk kendaraan darat; kendaraan bertenaga hidrogen; Velg untuk roda kendaraan; roda gigi poros; karet untuk rem kendaraan; setelan rantai; rak bagasi untuk kendaraan; Standar tengah sepeda motor; jok motor; jari-jari roda kendaraan; klakson untuk kendaraan; tabung suspensi kendaraan; Klakson untuk sepeda motor; Kendaraan Roda Tiga Listrik; wiper kaca depan untuk kendaraan darat; rem untuk kendaraan; giring [kendaraan]; Traktor sebagai alat angkut; pedal sepeda; Ban untuk buldoser; truk forklift; gigi untuk sepeda; mesin diesel untuk kendaraan darat; motor untuk kendaraan darat; mur bantalan roda; Penyemprot Minyak rantai motor; kabel rem untuk sepeda motor; alarm keamanan untuk kendaraan; peredam bantingan suspensi untuk kendaraan; bantalan untuk kendaraan; Plat kopling Untuk Kendaraan; Ban dalam untuk ban pneumatik untuk roda kendaraan; pelek sepeda; hub roda kendaraan; as roda; bos lengan tengah untuk kendaraan; pelindung lampu untuk kendaraan; truk sampah untuk industri pertambangan; sistem suspensi udara untuk kendaraan; becak [gerobak penumpang roda dua]; Gear Kick Idle Untuk Kendaraan; kaliper rem untuk kendaraan darat; poros untuk roda kendaraan; tailgate daya untuk kendaraan; lengan ayun sepeda motor; pelindung body motor; trailer sepeda; baling-baling kendaraan; Komstering, untuk kendaraan; pelindung shock depan motor; katup untuk ban kendaraan; bumper kendaraan; sprocket sepeda; Gear Ratchet Starter Untuk Kendaraan===

210	Nomor Permohonan	:	DID2024118246	540 Etiket
220	Tanggal Penerimaan	:	14/11/2024 14:47:07	
320	Prioritas	:		
730	Nama Pemohon	:	Inchcape Management (Services) Limited	
	Alamat Pemohon	:	22a St James's Square, London, SW1Y 5LP United Kingdom/Great Britain	
740	Nama Kuasa	:	Nadia Ambadar S.H.	
	Alamat Kuasa	:	Am Badar & Am Badar, Jl. Proklamasi No. 79, Pegangsaan, Menteng, Jakarta Pusat	

INCHCAPE

	Tipe Merek	:	Merek Kata
	Nama Referensi Label Merek	:	INCHCAPE
566	Arti Bahasa	:	INCHCAPE = merupakan bagian dari nama pemohon / is a part of the applicants name
591	Uraian Warna	:	Hitam dan Putih / Black and White
511	Kelas Barang/Jasa	:	12, 35, 36, 37, 39, 42
510	Uraian Barang/Jasa	:	===kendaraan; mobil penumpang; motor untuk kendaraan darat=== ===layanan agen impor; Jasa informasi, pemberian nasehat dan konsultasi berkaitan dengan ritel; jasa informasi, penasehatan dan konsultansi yang berkaitan dengan periklanan dan pemasaran; layanan riset pasar; jasa pemasaran; jasa agen ekspor; saran dan konsultasi bisnis terkait dengan waralaba; Administrasi bisnis; layanan analisis data bisnis; layanan ritel yang berkaitan dengan kendaraan; Jasa-jasa pengadaan untuk orang lain (pembelian barang dan jasa untuk orang lain); layanan ritel untuk kendaraan=== ===broker asuransi; informasi asuransi; jasa keuangan; jasa asuransi; Jasa reasuransi; mengatur pinjaman; Layanan penjaminan; jasa konsultasi asuransi; Layanan pinjaman; jasa agen asuransi=== ===perbaikan atau perawatan mobil; pembersihan kendaraan; pemolesan kendaraan; mencuci kendaraan=== ===penjemputan dan pengiriman kendaraan bermotor; layanan distribusi [transportasi barang dagangan]; pergudangan; layanan parkir kendaraan; inspeksi kendaraan sebelum transportasi=== ===inspeksi kendaraan bermotor untuk kelaikan jalan; jasa analisa komputer; Jasa analisa data teknis; informasi, layanan konsultasi dan konsultasi yang berkaitan dengan teknologi informasi; Jasa-jasa komputer; Platform sebagai Layanan (PaaS)===

210	Nomor Permohonan	:	DID2024118592	540 Etiket
220	Tanggal Penerimaan	:	15/11/2024 10:33:08	
320	Prioritas	:		
730	Nama Pemohon	:	PT. SURGANYA MOTOR INDONESIA	
	Alamat Pemohon	:	JL. TOLE ISKANDAR NO.24 RT.001 RW.011 KELURAHAN SUKAMAJU KECAMATAN CILODONG KOTA DEPOK Kota Depok Jawa Barat 16415	
740	Nama Kuasa	:		
	Alamat Kuasa	:		

planeto ECOSTREET

	Tipe Merek	:	Merek Kata dan Lukisan
	Nama Referensi Label Merek	:	PLANETO ECOSTREET
566	Arti Bahasa	:	Tidak Ada Terjemahan

591 Uraian Warna : HITAM,PUTIH DAN HIJAU
511 Kelas Barang/Jasa : 12
510 Uraian Barang/Jasa : ===ban solid untuk roda kendaraan; ban untuk roda kendaraan; ban pneumatik; Ban dalam untuk ban-ban; ban motor; patch karet perekat untuk memperbaiki ban dalam; ban===

---

210 Nomor Permohonan : DID2024118621 540 Etiket
220 Tanggal Penerimaan : 15/11/2024 11:04:16
320 Prioritas :
730 Nama Pemohon : PT. SURGANYA MOTOR INDONESIA
Alamat Pemohon : JL.TOLE ISKANDAR NO.24 KELURAHAN SUKAMAJU KECAMATAN CILODONG KOTA DEPOK Kota Depok Jawa Barat 16415
740 Nama Kuasa :
Alamat Kuasa :

Tipe Merek : Merek Kata dan Lukisan
Nama Referensi Label Merek : PLANETO CITY
566 Arti Bahasa : Tidak Ada Terjemahan
591 Uraian Warna : HITAM,PUTIH DAN KUNING
511 Kelas Barang/Jasa : 12
510 Uraian Barang/Jasa : ===ban pneumatik untuk sepeda motor; tambalan untuk ban dalam ban; Ban dalam untuk ban-ban; ban pneumatik; ban motor; ban dalam pneumatik untuk roda kendaraan===

---

210 Nomor Permohonan : DID2024118652 540 Etiket
220 Tanggal Penerimaan : 15/11/2024 11:32:09
320 Prioritas :
730 Nama Pemohon :
Alamat Pemohon : Perumahan Timoho Asri 4/B IIO Rt.051 Rw.005
Muja Muju – Umbulharjo
Yogyakarta - DIY
Kota Yogyakarta DI Yogyakarta
740 Nama Kuasa : Sugianto
Alamat Kuasa : Jl. Kebun Dua Ratus No. 6B RT. 009 RW. 002 Kamal, Kalideres, Jakarta Barat

Tipe Merek : Merek Kata
Nama Referensi Label Merek : GScooter
566 Arti Bahasa : Tidak Ada Terjemahan
591 Uraian Warna : Biru, Hitam dan Putih
511 Kelas Barang/Jasa : 12
510 Uraian Barang/Jasa : ===Klakson sepeda motor; impeller untuk skuter air; penutup tahan air yang terpasang dengan penutup ritsleting untuk penyimpanan sepeda motor; kabel kopling untuk sepeda motor; pengangkut bagasi untuk sepeda motor; sepeda motor untuk motorcross; sadel untuk sepeda atau sepeda motor; grip tape untuk setang sepeda motor; rak bagasi tas untuk sepeda motor; REPAIR KIT FOR BRAKE MASTER CYLINDER (BAGIAN DARI REM); rantai sepeda motor; penunjuk arah untuk sepeda motor; klakson peringatan untuk sepeda motor; rak bagasi untuk sepeda motor; REPAIR KIT FOR SINGLE MASTER CYLINDER (BAGIAN DARI REM); As roda untuk sepeda motor; pelek roda sepeda motor; Shock untuk sepeda motor; frame sepeda motor; ban pneumatik untuk sepeda motor; Sliders garpu untuk sepeda motor; sepeda motor listrik; pannier untuk sepeda motor; Standar untuk sepeda motor; engkol sepeda motor; Kopling untuk sepeda motor; bantalan pegangan untuk tangki sepeda motor; Cranket untuk sepeda motor; ban untuk sepeda motor; motor listrik untuk sepeda motor; pompa udara untuk ban sepeda motor; PISTON CALIPER (BAGIAN DARI REM); penutup sadel untuk sepeda motor; pelindung baju untuk sepeda motor; rantai roller untuk sepeda motor; As swing arm untuk sepeda motor; skuter mobilitas; mudguard untuk sepeda motor; terpal diadaptasi [sudah terbentuk] untuk digunakan dengan sepeda motor; CUP KIT FOR BRAKE MASTER CYLINDER (set karet sentral rem); brake drums untuk kendaraan; kaliper rem untuk sepeda motor; Kickstands sepeda motor; Klakson untuk sepeda motor; Sadel untuk sepeda motor; Standar untuk sepeda motor; ban untuk sepeda motor; frame sepeda motor; garpu depan untuk kendaraan roda dua; hub untuk roda sepeda motor; jari-jari roda sepeda motor; mesin sepeda motor; mudguards sepeda motor; pedal sepeda motor; pengangkut bagasi untuk sepeda motor; penutup sadel untuk sepeda motor; rem sepeda motor; selat pelindung untuk sepeda motor (sayap (fairing) untuk sepeda motor); sepeda motor; sepeda motor listrik; setang sepeda motor.; pompa untuk menggembungkan ban sepeda motor; Dudukan stang untuk sepeda motor; Sadel untuk sepeda motor; freewheels untuk sepeda motor; pedal rem [bagian sepeda motor]; CUP KIT FOR SINGLE

MASTER CYLINDER (set karet sentral rem singel piston); Sliders dan pelindung untuk sepeda motor; Skuter (kendaraan); BODI SEPEDA MOTOR RANGKA SEPEDA; CUP FOR SINGLE MASTER CYLINDER (Karet Sentral Rem satu Piston); skuter bertenaga listrik [kendaraan]; Sliders gandar untuk sepeda motor; mudguards sepeda motor; Skuter listrik; skuter pedal; Kumpulan sprocket untuk roda sepeda motor; Tiang rem belakang sepeda motor; skuter self-balancing; selimut dipasang untuk sepeda motor; non-bermotor skuter [kendaraan]; Kunci sadel sepeda motor; skuter listrik satu roda self-balancing; tuas gear shift untuk sepeda motor; skuter air; baut setang piston; Kabel kilometer untuk sepeda motor; roda sepeda motor; sadel sepeda motor; BRAKE BOOSTER ASSY (BAGIAN DARI REM); Standar tengah sepeda motor; kaki pedal mencakup untuk sepeda motor; WHEEL CYLINDER ASSY (silinder roda); skuter listrik menyeimbangkan diri; Klakson untuk sepeda motor; WHEEL CYLINDER ASSY (SILINDER UNTUK REM); penutup sepeda motor [berbentuk]; sepeda motor trail (dirt); BRAKE MASTER CYLINDER ASSY (sentral silinder rem); setang sepeda motor; kantong pelana disesuaikan untuk sepeda motor; grip stang untuk sepeda motor; peredam kejut untuk sepeda motor; rem cakram untuk sepeda motor; selat pelindung untuk sepeda motor (sayap (fairing) untuk sepeda motor); pedal rem untuk sepeda motor; pedal sepeda motor; banci bar untuk sepeda motor; Pedal stater sepeda motor; grip tangki untuk sepeda motor; kickstand (standar) sepeda motor; pannier diadaptasi untuk sepeda motor; rantai penggerak sepeda motor; jari-jari roda sepeda motor; BRAKE HOSE (selang rem); behel jok sepeda motor; mendorong rantai untuk sepeda motor; skuter; skuter dorong [kendaraan]; Bodi sepeda motor; Kunci kontak sepeda motor; Kabel gas untuk sepeda motor; disc brake; mesin sepeda motor; Penutup kaki motor skuter; sidecars sepeda motor; kabel rem untuk sepeda motor; pelek untuk roda sepeda motor; motor skuter; ban dalam untuk ban sepeda motor; tromol sepeda motor; persneling untuk sepeda motor; bagian struktural untuk sepeda motor; roda gigi sepeda motor; sepeda motor untuk balapan di sirkuit tanah (motocross); Pelindung kecelakaan untuk sepeda motor; Braket bawah sepeda; WHEEL CYLINDER PISTON CUP (Karet Rem); Alat untuk penggerak pada tanah, di udara atau di air; Kereta bayi; as roda untuk kendaraan darat; ban untuk kendaraan darat; becak; bius tambang-mobil; cengkeraman untuk kendaraan darat; crankcases untuk komponen kendaraan darat, selain untuk mesin; gerbong; gerobak; gerobak dorong; giring [kendaraan]; kapal; kapal layar; kendaraan; kendaraan darat; kendaraan elektrik; kereta barang; kereta kuda; kopling untuk kendaraan darat; kursi roda; mengemudi motor untuk kendaraan darat; mengemudi rantai untuk kendaraan darat; mesin tunggangan untuk kendaraan darat; mesin untuk kendaraan darat; mobil; mobil angkutan kereta api; mobil tambang; motor untuk kendaraan darat; motor, listrik, untuk kendaraan darat; parasut; patch karet perekat untuk memperbaiki ban dalam; penarik tambang-mobil; puli sabuk untuk kendaraan darat; rantai transmisi untuk kendaraan darat; rem untuk kendaraan darat; roda gigi reduksi untuk kendaraan darat; rolling stock untuk kereta api; sabuk transmisi untuk kendaraan darat; sepeda; sepeda motor; trailer sepeda; rem sepeda motor; Keranjang yang disesuaikan untuk sepeda motor; Sliders lengan ayun untuk sepeda motor; kaki pasak untuk sepeda motor; Sliders rangka untuk sepeda motor; lengan ayun sepeda motor; sarung untuk sepeda (sepeda motor); brake drums untuk kendaraan darat; sepeda motor; Mesin dan motor listrik untuk sepeda motor, skuter, kendaraan roda tiga dan kendaraan roda empat; CUP FOR BRAKE MASTER CYLINDER (Karet sentral Rem); baling-baling untuk skuter air; As overan gigi untuk sepeda motor; hub untuk roda sepeda motor; skuter listrik roda dua self-balancing; tuas rem untuk sepeda motor===

210	Nomor Permohonan	:	DID2024119937	540 Etiket
220	Tanggal Penerimaan	:	18/11/2024 23:25:46	
320	Prioritas	:		
730	Nama Pemohon	:	PT SALIM TRI CEMERLANG	
	Alamat Pemohon	:	Jalan Pluit Karang Utara Blok J 1 Selatan No. 18 H, Kelurahan Pluit, Kecamatan Penjaringan Kota Administrasi Jakarta Utara DKI Jakarta 14450	
740	Nama Kuasa	:	Dedi Sutanto S.H	
	Alamat Kuasa	:	Jalan Palem Ratu IX No. 8 RT. 007 RW. 003 Desa Bencongan	
	Tipe Merek	:	Merek Kata dan Lukisan	
	Nama Referensi Label Merek	:	DAIICHI + LOGO	
566	Arti Bahasa	:	Sebuah Penamaan	
591	Uraian Warna	:	Hijau dan Putih	
511	Kelas Barang/Jasa	:	12	
510	Uraian Barang/Jasa	:	===kereta bayi dengan dukungan bayi yang dapat dilepas; Kereta dorongan bayi; kereta bayi [prams]; kereta bayi===	

210	Nomor Permohonan	:	DID2024118656	540 Etiket
220	Tanggal Penerimaan	:	15/11/2024 11:31:07	
320	Prioritas	:		
730	Nama Pemohon	:	PT. SURGANYA MOTOR INDONESIA	
	Alamat Pemohon	:	JL. TOLE ISKANDAR NO.24 RT.001 RW.011 KELURAHAN BEJI TIMUR KECAMATAN CILODONG KOTA DEPOK Kota Depok Jawa Barat 16415	
740	Nama Kuasa	:		
	Alamat Kuasa	:		

planeto ECO-88

	Tipe Merek	:	Merek Kata dan Lukisan
	Nama Referensi Label Merek	:	PLANETO ECO-88
566	Arti Bahasa	:	Tidak Ada Terjemahan
591	Uraian Warna	:	PUTIH,HITAM DAN BIRU
511	Kelas Barang/Jasa	:	12
510	Uraian Barang/Jasa	:	===ban pneumatik untuk sepeda motor; ban untuk kendaraan bermotor roda dua; tambalan untuk ban dalam ban; Ban dalam untuk ban-ban; ban pneumatik; Bantalan untuk kendaraan darat; ban motor; ban dalam pneumatik untuk roda kendaraan; ban dalam untuk ban kendaraan; perkakas untuk memperbaiki ban dalam===

210	Nomor Permohonan	:	DID2024119603	540 Etiket
220	Tanggal Penerimaan	:	18/11/2024 14:09:08	
320	Prioritas	:		
730	Nama Pemohon	:	Ajeng Dwi Ervina Ningtyas	
	Alamat Pemohon	:	JL. Melati V/23 RT 004 RW 008 Kel Ngonggo Kec Kota Kota Kediri Kota Kediri Jawa Timur 64127	
740	Nama Kuasa	:		
	Alamat Kuasa	:		

	Tipe Merek	:	Merek Kata dan Lukisan
	Nama Referensi Label Merek	:	KhayRania Handmade
566	Arti Bahasa	:	Tidak Ada Terjemahan
591	Uraian Warna	:	Pink, Biru
511	Kelas Barang/Jasa	:	14
510	Uraian Barang/Jasa	:	===gelang; gantungan kunci===

210	Nomor Permohonan	:	DID2024118265	540 Etiket
220	Tanggal Penerimaan	:	14/11/2024 15:01:46	
320	Prioritas	:		
730	Nama Pemohon	:	HELWATI	
	Alamat Pemohon	:	JL. RA. KARTINI LRG. AMAL, Rt/Rw. 015/004, Kel. Pematang Kandis, Kec. Bangko. Kabupaten Merangin Jambi 37311	
740	Nama Kuasa	:		
	Alamat Kuasa	:		

	Tipe Merek	:	Merek Kata dan Lukisan
	Nama Referensi Label Merek	:	TOKO MAS Haji Nasri
566	Arti Bahasa	:	Tidak Ada Terjemahan
591	Uraian Warna	:	Kuning, Biru, Merah
511	Kelas Barang/Jasa	:	14
510	Uraian Barang/Jasa	:	===cincin [perhiasan]; perhiasan berharga; perhiasan untuk wanita; perhiasan; perhiasan terbuat dari logam mulia; barang-barang perhiasan yang dilapisi dengan logam mulia; gelang [perhiasan]; cincin [perhiasan] dari logam mulia; barang-barang perhiasan; perhiasan emas; perhiasan berlapis dengan logam mulia===

210	Nomor Permohonan	:	DID2024119597	540 Etiket
220	Tanggal Penerimaan	:	18/11/2024 13:56:40	
320	Prioritas	:		
730	Nama Pemohon	:	Caroline Thalia Tania	
	Alamat Pemohon	:	KP Cikunir, RT. 001 RW. 008, Kelurahan Jatikramat, Kecamatan Jatiasih, Kota Bekasi Kota Bekasi Jawa Barat 17421	

740 Nama Kuasa :
Alamat Kuasa :

SPARKLORE

Tipe Merek : Merek Kata dan Lukisan
Nama Referensi Label Merek : SPARKLORE
566 Arti Bahasa : SPARKLORE Merupakan Suatu Penamaan.
591 Uraian Warna : Hitam
511 Kelas Barang/Jasa : 14
510 Uraian Barang/Jasa : ===Barang-barang terbuat dari logam mulia atau dilapisi logam mulia, yaitu gelang, kalung, cincin, anting, liontin, bandul, bros, manset, pin dasi, fob kunci, fob kunci dengan gantungan kunci, tali jam tangan, kotak dekoratif; Barang-barang terbuat dari logam berharga, yaitu kalung, gelang, cincin, anting dan gelang kaki; perhiasan emas===

---

210 Nomor Permohonan : DID2024118666 540 Etiket
220 Tanggal Penerimaan : 15/11/2024 11:33:04
320 Prioritas :
730 Nama Pemohon : Mohamad samir
Alamat Pemohon : Sanan 1a no25 Kota Malang Jawa Timur 65122
740 Nama Kuasa :
Alamat Kuasa :

Tipe Merek : Merek Kata dan Lukisan
Nama Referensi Label Merek : Ichikids
566 Arti Bahasa : Ichi bahasa jepang artinya satu dan kids dalam bahasa inggris artinya anak (jamak)
591 Uraian Warna : Kuning pink tua pink muda orange hijau biru
511 Kelas Barang/Jasa : 16
510 Uraian Barang/Jasa : ===buku Anak-anak; buku pelajaran; buku cerita anak-anak; menulis atau menggambar buku; Buku mewarnai===

---

210 Nomor Permohonan : DID2024117867 540 Etiket
220 Tanggal Penerimaan : 14/11/2024 09:48:07
320 Prioritas :
730 Nama Pemohon : SRI ASIH
Alamat Pemohon : Jl. Mahameru VE. V / 6, RT.028 RW.003, Kel/Desa Karangwidoro, Kec. Dau, Kab. Malang, Prov. Jawa Timur Kabupaten Malang Jawa Timur
740 Nama Kuasa : Jessica Lupita Tanaja S.Ak.
Alamat Kuasa : Jl. Pattimura Ruko Plaza Segi 8 Blok D Nomor 871 Kel. Sonokwijenan Kec. Sukomanunggal, Surabaya

Tipe Merek : Merek Kata dan Lukisan
Nama Referensi Label Merek : CAP ANEKA SAYUR + LUKISAN
566 Arti Bahasa : Tidak Ada Terjemahan
591 Uraian Warna : Hijau tua, hijau, putih
511 Kelas Barang/Jasa : 16
510 Uraian Barang/Jasa : ===kertas pembungkus makanan===

---

210 Nomor Permohonan : DID2024117873 540 Etiket
220 Tanggal Penerimaan : 14/11/2024 10:00:01
320 Prioritas :
730 Nama Pemohon : SRI ASIH
Alamat Pemohon : Jl. Mahameru VE. V / 6, RT.028 RW.003, Kel/Desa Karangwidoro, Kec. Dau, Kab. Malang, Prov. Jawa Timur Kabupaten Malang Jawa Timur

740 Nama Kuasa : Jessica Lupita Tanaja S.Ak.
Alamat Kuasa : Jl. Pattimura Ruko Plaza Segi 8 Blok D Nomor 871 Kel. Sonokwijenan Kec. Sukomanunggal, Surabaya

Tipe Merek : Merek Kata dan Lukisan
Nama Referensi Label Merek : BLEDEK + LOGO
566 Arti Bahasa : Tidak Ada Terjemahan
591 Uraian Warna : Biru
511 Kelas Barang/Jasa : 16
510 Uraian Barang/Jasa : ===kertas pembungkus makanan===

---

210 Nomor Permohonan : DID2024119663 540 Etiket
220 Tanggal Penerimaan : 18/11/2024 14:14:43
320 Prioritas :
730 Nama Pemohon : Diana P. Sari
Alamat Pemohon : Jl. Pahlawan Kusuma Bangsa 1/04 RT 002 RW 010 Kel Banjaran, Kecamatan Kota Kota Kediri Kabupaten Kediri Jawa Timur 64124
740 Nama Kuasa :
Alamat Kuasa :

Tipe Merek : Merek Kata dan Lukisan
Nama Referensi Label Merek : JUSTMINE HandiCraft
566 Arti Bahasa : Tidak Ada Terjemahan
591 Uraian Warna : Pink, Coklat
511 Kelas Barang/Jasa : 16
510 Uraian Barang/Jasa : ===Bahan kerajinan kertas; kerajinan kertas [seni dan kerajinan]===

---

210 Nomor Permohonan : DID2024118956 540 Etiket
220 Tanggal Penerimaan : 15/11/2024 16:14:02
320 Prioritas :
730 Nama Pemohon : PT Hitac Advance Material
Alamat Pemohon : Gedung GRHA Finelink Lt1, Jalan keutamaan krukut Taman sari Jakarta barat Kota Administrasi Jakarta Barat DKI Jakarta 11140
740 Nama Kuasa :
Alamat Kuasa :

Tipe Merek : Merek Kata dan Lukisan
Nama Referensi Label Merek : HITAC
566 Arti Bahasa : Tidak Ada Terjemahan
591 Uraian Warna : Merah dan Hitam
511 Kelas Barang/Jasa : 16
510 Uraian Barang/Jasa : ===cetakan warna; Barang cetakan utuk keperluan pendidikan; kertas untuk mencetak foto [tidak peka secara kimia]; Barang cetakan untuk keperluan periklanan; barang cetakan dibidang komputer; bahan cetakan; kertas untuk fotokopi; barang cetakan digital; Buku tahunan (barang cetakan); papan kertas atau kardus; kertas untuk melukis dan kaligrafi; Bahan kerajinan kertas; barang-barang cetakan; kertas tulis dan amplop [alat tulis]; Barang cetakan untuk keperluan pengajaran; barang-barang cetakan dan bahan-bahan kertas; alat tulis, termasuk kertas, amplop, bantalan, kartu, surat, pena, dan pensil; Kertas foto===

---

210 Nomor Permohonan : DID2024117985 540 Etiket
220 Tanggal Penerimaan : 14/11/2024 00:01:30
320 Prioritas :

730 Nama Pemohon : PT. GRAND ANUGERAH CIPTA

Alamat Pemohon : Jl. Raya Perancis Pergudangan Kosambi Permai No. 7-8, Kelurahan Jatimulya, Kec. Kosambi, Kabupaten Tangerang Banten

740 Nama Kuasa : Indrie Vietiamawan S.H

Alamat Kuasa : WISNU AGUNG KENCANA Ruko Premier Park 2 Blok AA No. 16 - 17 Rt. 004 Rw. 015 Kelurahan Cikokol Tangerang

Princess Calista

Tipe Merek : Merek Kata dan Lukisan

Nama Referensi Label Merek : Princess Calista + Lukisan/Logo

566 Arti Bahasa : Tidak Ada Terjemahan

591 Uraian Warna : Pink - Putih

511 Kelas Barang/Jasa : 16

510 Uraian Barang/Jasa : ===lapisan tipis plastik untuk pembungkus; kantong plastik PE; plastik untuk pemodelan; kantong plastik untuk kemasan; Kantong plastik HD; kantong plastik PP; kantong plastik (keresek); kantong sampah plastik; plastik tipis lembaran untuk pelindung makanan (wrapping); kantong sampah plastik untuk keperluan rumah tangga; kantong plastik klip; foil plastik; transparan plastik; Kantong plastik opp; kantong plastik; kantong belanja dari plastik; Plastik film dan kantong plastik untuk membungkus dan mengemas; film kemasan plastik fleksibel dijual dalam jumlah besar ke produsen industri dan komersial; film plastik untuk kemasan; film plastik untuk pembungkus; pembungkus plastik===

---

210 Nomor Permohonan : DID2024118634 540 Etiket

220 Tanggal Penerimaan : 15/11/2024 11:08:28

320 Prioritas :

730 Nama Pemohon : PT Bank Danamon Indonesia Tbk.

Alamat Pemohon : Jl. H.R. Rasuna Said Blok C No. 10, Jakarta Selatan 12920 Kota Administrasi Jakarta Selatan DKI Jakarta

740 Nama Kuasa : Justisiari P. Kusumah S.H.

Alamat Kuasa : KMO Building Floor 05 Suite 502 Jalan Kyai Maja N0 1

Danamon LEBIH Community

Tipe Merek : Merek Kata

Nama Referensi Label Merek : Danamon LEBIH Community

566 Arti Bahasa : Tidak Ada Terjemahan

591 Uraian Warna : Hitam, Putih

511 Kelas Barang/Jasa : 16

510 Uraian Barang/Jasa : ===bahan pembungkus kertas; kartu perdagangan, selain untuk permainan; sertifikat deposito; formulir bisnis; tanda untuk tujuan iklan dan display dari kardus; baki file [keperluan kantor]; formulir aplikasi giro; buku tanda setoran; almanak; barang cetakan; formulir aplikasi transfer; buku giro; papan iklan cetak kertas; bahan penjilid buku; penghapus; pelubang kertas elektrik [keperluan kantor]; majalah berkala; formulir aplikasi kredit; kertas kop surat; jurnal perdagangan; kartu kosong; buku cek; formulir yang dicetak sebagian; sampul [alat tulis]; publikasi tercetak; amplop; tatakan gelas dari kertas; handuk muka dari kertas; klip uang; poster; spanduk kertas; Map [alat tulis menulis]; kantong kertas atau plastik untuk kemasan; tempat pensil; formulir aplikasi penukaran uang (money changer); papan iklan cetak dari karton; materi pendidikan untuk tujuan pengajaran [kecuali peralatan]; alat tulis kantor; formulir kosong; pelubang kertas [keperluan kantor]; bahan plastik untuk kemasan; kartu perdagangan olahraga; papan iklan kertas atau karton cetak; folder dokumen dalam bentuk dompet; formulir, dicetak; kotak kemasan kardus; pena untuk menandai [alat tulis]; buku; kotak pena dan pensil; formulir aplikasi kegiatan devisa; penajam pensil; potret; kartu tercetak; kartu-kartu; mesin tik dan perkeperluanan kantor [kecuali furnitur]; cap [stempel]; katalog; brosur cetak; kartu perdagangan yang dikoleksi; buku kwitansi; penjepit kertas; perekat untuk keperluan tulis menulis dan rumah tangga; pensil; buku tulis; papan iklan kertas atau karton===

---

210 Nomor Permohonan : DID2024118257 540 Etiket

220 Tanggal Penerimaan : 14/11/2024 14:51:35

320 Prioritas :

730 Nama Pemohon : PT UNGGUL ADI JAYA

Alamat Pemohon : PLAZA SUMMARECON SERPONG LANTAI 3/R.302, JALAN GADING SERPONG BOULEVARD, BLOK M5 NOMOR 3, PAKULONAN BARAT, KELAPA DUA, Kabupaten Tangerang Banten 15810

740 Nama Kuasa :
Alamat Kuasa :

Tipe Merek : Merek Kata dan Lukisan
Nama Referensi Label Merek : SURYA MURNI
566 Arti Bahasa : Tidak Ada Terjemahan
591 Uraian Warna : Biru gelap dengan latar belakang putih. (Unsur warna tidak lah mutlak, melainkan dapat diubah sesuai dengan kebutuhan Pemilik Merek.)
511 Kelas Barang/Jasa : 17
510 Uraian Barang/Jasa : ===lembaran akrilik untuk digunakan dalam manufaktur; bahan lembaran plastik untuk digunakan dalam manufaktur countertops; bahan lembaran plastik untuk digunakan dalam manufaktur; Mika lembaran===

---

210 Nomor Permohonan : DID2024118648 540 Etiket
220 Tanggal Penerimaan : 15/11/2024 11:15:38
320 Prioritas :
730 Nama Pemohon : PT DASAPRAKARSA SEJATI
Alamat Pemohon : Jl. Baetussa'adah Kadu Wetan No.2, Kadu Curug, Kab. Tangerang, Banten Kabupaten Tangerang Banten
740 Nama Kuasa : Justisiari P. Kusumah S.H.
Alamat Kuasa : KMO Building Floor 05 Suite 502 Jalan Kyai Maja N0 1

Tipe Merek : Merek Kata dan Lukisan
Nama Referensi Label Merek : D'TAPE + Logo
566 Arti Bahasa : Tidak Ada Terjemahan
591 Uraian Warna : Biru, hitam, putih
511 Kelas Barang/Jasa : 17
510 Uraian Barang/Jasa : ===sealant perekat untuk digunakan dalam konstruksi; pita perekat, selain alat tulis dan bukan untuk keperluan medis atau rumah tangga; segel non-logam [selain perangko]; pita sambungan drywall; pita perekat untuk keperluan industri; pita perekat (seal tape); bahan isolasi untuk bangunan; penyegel perekat untuk penggunaan umum===

---

210 Nomor Permohonan : DID2024118878 540 Etiket
220 Tanggal Penerimaan : 15/11/2024 14:55:33
320 Prioritas :
730 Nama Pemohon : PT. Impack Pratama Industri, Tbk
Alamat Pemohon : Altira Office Tower, Altira Business Park, Jl Yos Sudarso Kav 85 Sunter Jaya Tanjung Priok Jakarta Utara Kota Administrasi Jakarta Utara DKI Jakarta 14350
740 Nama Kuasa :
Alamat Kuasa :

Tipe Merek : Merek Kata dan Lukisan
Nama Referensi Label Merek : Impraroll
566 Arti Bahasa : Tidak Ada Terjemahan
591 Uraian Warna : Merah, Putih
511 Kelas Barang/Jasa : 17
510 Uraian Barang/Jasa : ===lembaran plastik berperekat untuk digunakan di pabrik; kemasan tahan air; bahan kemasan plastik untuk pengiriman kontainer; laminasi dan lembaran dari plastik dan polimer untuk kemasan komersial atau industri dan label kemasan; lembaran plastik; lembaran plastik, selain untuk pembungkus; Bahan-bahan pengepak terbuat dari karet atau plastik; Bahan pengepak [bantalan, isian] dari karet atau plastik; lembaran plastik berlapis perekat untuk digunakan dalam manufaktur; bahan lembaran plastik untuk digunakan dalam manufaktur===

---

210 Nomor Permohonan : DID2024116370 540 Etiket
220 Tanggal Penerimaan : 11/11/2024 16:52:18
320 Prioritas :
730 Nama Pemohon : Tatis Putri
Alamat Pemohon : Jorong Koto Gadang, Kelurahan Sungai Dareh Kecamatan Pulau Punjung Kabupaten Dharmasraya Sumatera Barat 27573
740 Nama Kuasa :
Alamat Kuasa :

Tipe Merek : Merek Kata dan Lukisan
Nama Referensi Label Merek : Jinju Galery
566 Arti Bahasa : Tidak Ada Terjemahan
591 Uraian Warna : Hitam, krem, kuning
511 Kelas Barang/Jasa : 18
510 Uraian Barang/Jasa : ===tas rajut; Dompet rajut; tas rajutan, bukan dari logam mulia; tas rajutan===

---

210 Nomor Permohonan : DID2024118643 540 Etiket
220 Tanggal Penerimaan : 15/11/2024 11:13:45
320 Prioritas :
730 Nama Pemohon : Ayu Prihatiningsih
Alamat Pemohon : Perumnas Bumi Cibeber Kencana Blok C18 No. 30 Kel. Cibeber Kec. Cibeber Kota Cilegon Banten 42423
740 Nama Kuasa :
Alamat Kuasa :

Tipe Merek : Merek Kata dan Lukisan
Nama Referensi Label Merek : Ifhatwo craft
566 Arti Bahasa :
591 Uraian Warna : Warna dasar : abu tua
Huruf I yang seperti bentuk daun : hitam
Tulisan ifhatwo Craft : putih
Elemen bentuk : lingkaran warna abu muda
511 Kelas Barang/Jasa : 18
510 Uraian Barang/Jasa : ===dompet genggam kecil; dompet serba guna [tas tangan]; tas kulit; tas dan dompet kulit; tas tangan, dompet dan dompet; tas tangan untuk wanita; dompet kulit; tas jinjing dan ransel; tas tangan kecil [dompet]; dompet saku; tas rajut; Dompet rajut; dompet (barang kulit); tas tangan kecil (tas tangan); tas wanita; dompet serbaguna [tas]; tas jinjing; Tas Kulit; Tas untuk pria dan wanita; tas rajutan; dompet kecil [tas tangan]; Dompet wanita (terbuat dari kulit); Tas pria; tas *; Tas-tas; tas; tas tangan pria; Tas selempang; dompet; Tas bahu; tas tangan; dompet kecil; Dompet pria (terbuat dari kulit); dompet kecil [tas]; tas kecil untuk pria; tas tangan fashion; Tas punggung; dompet wanita; tas rajutan, bukan dari logam mulia===

---

210 Nomor Permohonan : DID2024118614 540 Etiket
220 Tanggal Penerimaan : 15/11/2024 11:01:29
320 Prioritas :
730 Nama Pemohon : Suwito Adi Jaya
Alamat Pemohon : Wates RT. 002 RW. 001 Kel/ Desa Kedensari Kec. Tanggulangin Kabupaten Sidoarjo Jawa Timur 61272
740 Nama Kuasa :
Alamat Kuasa :

Tipe Merek : Merek Kata
Nama Referensi Label Merek : ACNAF.

566 Arti Bahasa :

591 Uraian Warna : Hitam, Putih

511 Kelas Barang/Jasa : 18

510 Uraian Barang/Jasa : ===dompet serba guna [tas tangan]; dompet genggam kecil; dompet kulit [tas]; tas kulit; tas dan dompet kulit; tas tangan, dompet dan dompet; tas tangan untuk wanita; dompet kulit; tas jinjing dan ransel; dompet (barang kulit); tas wanita; tas tangan kecil (tas tangan); tas jinjing; Tas Kulit; dompet kecil [tas tangan]; Dompet wanita (terbuat dari kulit); Tas pria; tas *; Tas-tas; tas; Tas selempang; Tas pundak pria dan wanita; tas tangan pria; dompet; tas tangan; dompet kecil [tas]; dompet kecil; tas tangan fashion; tas kecil untuk pria; dompet wanita; Tempat kartu [dompet]===

---

210 Nomor Permohonan : DID2024118978 540 Etiket

220 Tanggal Penerimaan : 15/11/2024 16:17:12

320 Prioritas :

730 Nama Pemohon : Diah Mariah

Alamat Pemohon : JL. Daud / 28 RT 011 RW 010, Kel. Kebayoran Lama Selatan , Kec. Kebayoran Lama, Kota Adm Jakarta Selatan, Provinsi DKI Jakarta Kota Administrasi Jakarta Selatan DKI Jakarta

740 Nama Kuasa :

Alamat Kuasa :

Tipe Merek : Merek Kata dan Lukisan

Nama Referensi Label Merek : Vierira Handmade

566 Arti Bahasa :

591 Uraian Warna : merah,hitam

511 Kelas Barang/Jasa : 18

510 Uraian Barang/Jasa : ===Dompet rajut; tas rajut; tas rajutan===

---

210 Nomor Permohonan : DID2024117849 540 Etiket

220 Tanggal Penerimaan : 14/11/2024 09:02:44

320 Prioritas :

730 Nama Pemohon : PT. PAKUNAM TIRTA JAYA PERKASA SINGKAWANG

Alamat Pemohon : Desa Sijangkung, Sijangkung, Singkawang Selatan Kota Singkawang Kalimantan Barat

740 Nama Kuasa :

Alamat Kuasa :

Tipe Merek : Merek Kata dan Lukisan

Nama Referensi Label Merek : MASKUA + LOGO

566 Arti Bahasa : Tidak Ada Terjemahan

591 Uraian Warna : Merah, Hitam, Putih

511 Kelas Barang/Jasa : 18

510 Uraian Barang/Jasa : ===kalung anjing; wadah pengemasan industri dari kulit; Tas, tas kartrid, ransel, koper, tas bagasi, tas perlengkapan mandi, tas tangan, dompet pria, dompet perempuan, tas pundak, tas kantor, (semua terbuat dari bahan berlapis); Kantong; tempat kartu kredit menggabungkan teknologi RFID blocking; tas sekolah; koper termasuk koper dengan roda.; payung matahari; tempat kartu telpon (dompet); tas jala untuk belanja; pemegang koin dalam bentuk dompet; kotak terbuat dari kulit; Grip untuk kantong; bingkai payung; Tas kantong dengan tali serut diatasnya; Tali kekang untuk hewan; dompet kosmetik; koper lipat; Tas berpergian dari kulit; Dompet pria (terbuat dari kulit); tas dari logam mulia; koper dan tas jinjing; rantai dompet; koper anyaman kori; tas bumbags; kulit untuk furnitur; Tas jinjing terbuat dari kain; train case (tas); tempat kunci dari kulit dan kulit; tas untuk berkemah; tas jinjing dan ransel; tas [amplop, kantong] dari kulit, untuk pengemasan; tas kulit sekolah bersabuk; tas cukur dijual kosong; tas untuk membawa hewan; kulit dan imitasi kulit; dompet (barang kulit); tas untuk pakaian olahraga; payung teras; Tas tangan plastik; Tas tangan dengan tali; tas bucket; ransel yang menggunakan tali dengan sistem serut; tas make-up dijual kosong; Tas surat dari kulit [sampul]; gantungan kunci; Tas, tas kartrid, ransel, koper, tas bagasi, tas perlengkapan mandi, tas tangan, dompet pria, dompet wanita, tas pundak, tas kantor, (semua terbuat dari kulit halus); kantong - kantong yang ditempatkan pada ikat pinggang; ransel dengan roda berputar; tali kendali kuda; Kantong, dari bahan kulit, untuk pengemasan; kotak kulit atau kulit imitasi; salib kulit, selain perhiasan; karpet kuda; Tempat bullpen yang biasanya terbuat dari kain dan kulit; tas kulit; barang-barang dari kulit imitasi, tidak termasuk dalam kelas lain, yaitu: tempat kunci; Pemegang label kulit; bandana untuk anjing [pakaian untuk hewan]; dompet menggabungkan pemegang kartu; Koper bagasi dengan roda; ransel untuk membawa bayi; Tali untuk kantong; rangka dompet koin [bagian struktural dompet koin]; Tas hipster; Mantel anjing; Koper robot; tas [amplop, kantong] dari kulit, untuk kemasan; tas belanja dengan roda terpasang; tas rotan; tas untuk membawa sepatu; kulit dan bulu binatang, yang belum diolah atau setengah olah; tas [bukan dari logam

mulia]; Tas kartrid; tas untuk penerbangan; dompet jala rantai dari logam mulia; tas olahraga; Tali bahu untuk kantong; Pegangan untuk kantong; lembaran dari kulit imitasi untuk digunakan dalam manufaktur; dompet koin; Tas besar untuk membawa popok dan perlengkapan bayi lainnya; Tas kurir; bagian logam untuk tongkat jalan dan tongkat; Pembawa jas; tas gimnastik; ransel untuk pendaki gunung; dompet kunci; tempat untuk kunci; dompet menggabungkan teknologi RFID; hiasan kulit untuk furnitur; tas rajut; Tas dokumen; tas beroda; tali dagu, dari kulit; shingen-bukuro [Kantong utilitas Jepang]; kulit disamak; payung pintar yang dilengkapi dengan perangkat komunikasi data nirkabel; ransel kanvas; wadah pengemasan dari kulit; kantong gendongan bayi; kulit untuk sepatu; tas belanja kulit; tas tangan; tempat untuk portofolio [koper]; Tali; tali penyandang dari kulit; koper besar; Tongkat; tas dengan teknologi pemblokiran RFID; dompet dari kulit atau kulit imitasi; tas wol untuk perjalanan; kalung anjing peliharaan; tempat cek berbentuk (bersifat) dompet; tas belanja jaring; pembawa jas pelindung; RANGKA PELANA SELAPUT LUAR USUS BESAR TERNAK YANG SUDAH DI OLAH DIGUNAKAN UNTUK MEMISAH-MISAHKAN DAUN LOGAM DALAM PENEMPAAN EMAS; tas kurir; tas crossbody; sarung khusus yang disesuaikan untuk membawa tongkat lipat; tas malam; dompet kulit [tas]; sarung bepergian dari kulit; tali pengikat untuk kuda; dompet katalog; dompet kulit; harness terbuat dari kulit; pakaian untuk rusa; kekang untuk hewan; koper besar, koper, tas untuk bepergian, tas pakaian untuk bepergian, ransel, tas punggung, tas kecil perlengkapan kosmetik/mandi untuk bepergian; sepatu bot anjing; dompet koin kecil; KANTONG UNTUK PENDAKI GUNUNG; dompet dari logam mulia; kalung untuk hewan peliharaan yang membawa informasi medis; Grip untuk dompet wanita; label bagasi; tas wol; tas diplomatik; payung teleskopik; tempat kartu kredit dari kulit; sabuk kulit; perlengkapan untuk bepergian; bulu; tas kecil untuk pria; dompet wanita; Tempat kartu [dompet]; dasi kupu-kupu untuk hewan peliharaan [pakaian untuk hewan]; topeng terbang untuk binatang; tali yang terbuat dari kulit imitasi; Label untuk koper; tas kecil (tas) anti air; bingkai untuk dompet koin; Tas kecil perlengkapan kosmetik/mandi untuk bepergian; Portofolio seni (kasing); pakaian untuk hewan; tas konser; koper dengan roda; tas tangan pria; pembawa garmen untuk kemeja; kendali [harness]; Benang Jahit Kulit; dompet kecil; Koper bagasi; Tongkat berjalan Nordic; amplop kulit untuk kemasan barang dagangan; sabuk bahu (tali pengikat) dari kulit atau dari kulit imitasi; dompet kartu kredit; dompet genggam kecil [tas]; sepatu kuda dari logam; tas untuk aksesoris perjalanan; Ransel anak sekolah; lilitan kulit; sarung untuk papan selancar angin; Sarung; Dompet dengan RFID; Gendongan bayi [gendongan atau tali pengaman]; tas tangan kecil (tas tangan); kantong (tas) anti air; Tas tangan kecil; pengantin; dompet uang kembalian; penutup mulut; Tas pria; cambuk, pakaian kuda, dan sadel; tas untuk membawa dokumen; koper troli; dompet jala rantai; Kulit binatang berbulu; alat kelengkapan pakaian kuda, bukan dari logam mulia; kantong kunci; Dompet dan tempat kartu kredit (barang kulit); pelana; pakaian untuk kuda; alat bantu pelatihan non-elektronik untuk hewan [kalung]; dompet serba guna [tas tangan]; gendongan bayi yang dikenakan di tubuh; tas kunci; tas tangan untuk wanita; kotak topi dari kulit atau kulit imitasi; ujung tongkat yang diadaptasi untuk tongkat jalan ditempat berair; kotak topi dari kulit imitasi; tempat tiket dari kulit; tas [amplop, kantong] dari kulit, untuk kemasan barang dagangan; ransel hiking; parka anjing; tas serut; kantong serut; portmanteaux; grip [tas]; tas kecil perlengkapan kosmetik/mandi untuk bepergian; label bagasi dari plastik; tempat dokumen bisnis; wadah kosmetik kotak untuk lipstik dan krim dijual kosong; kalung untuk hewan peliharaan; Dompet untuk uang logam; busur rambut untuk hewan peliharaan; kalung kuda; label bagasi untuk bagasi travel; tas jinjing serbaguna; kulit mentah; mantel untuk kucing; alat bantu pelatihan non-elektronik untuk hewan [memanfaatkan]; Kantong penyisip dalam koper yaitu, kantong pengepak barang bentuk kubus; tas berpergian; tas uang; tas dan dompet kulit; pakaian untuk hewan peliharaan; tas kosmetik portabel (yang dijual kosong); Tas untuk jas dan pakaian; kotak topi untuk perjalanan; Penutup tas; tas kosmetik atau perlengkapan mandi dijual kosong; tali pengikat untuk kucing; bantalan lutut untuk kuda; Dompet rajut; dompet kunci dari kulit; tali untuk melatih hewan; pakaian untuk keledai; tali kekang dari kulit imitasi; Tas buku; Tas kecil perlengkapan kosmetik/mandi dijual kosong; bagian karet untuk sanggurdi; tali untuk melatih kuda; tas olahraga serba guna; papan tulis; tas bepergian [leatherware]; Tas pundak pria dan wanita; tas bepergian dari kulit imitasi; legging untuk hewan; tas tangan kecil (evening bags) yang terbuat dari kulit dan kain; kerai di sifat payung; Tas punggung; Pegangan untuk dompet wanita; tempat alat musik; Barang-barang yang terbuat dari kulit termasuk paku rak untuk peralatan berkuda; Tas anak; kotak tempat alat cukur dalam bentuk tas tempat alat cukur dijual kosong; bingkai untuk payung atau payung; dompet [tas] dari logam mulia; tas buku; Tas penyimpan surat dan dokumen dari kulit imitasi; Tali penuntun yang terbuat dari kulit; dompet saku; Pengatur pengepakan koper; Tas untuk alas kaki; tas wanita; ransel troli; pembungkus pengangan koper; Tas organizer untuk keperluan bayi; pelana dari kulit; payung tahan hujan; dompet kartu [barang dari kulit]; pembungkus kaki kuda; tas sepatu bot; tas travel; payung, payung matahari, dan tongkat jalan; tips yang khusus disesuaikan untuk tongkat jalan dan tongkat hiking; KULIT ANAK KAMBING; neckerchiefs for pets [pakaian untuk hewan]; kalung kulit; kantong dari kain tebal berbulu halus; tas berburu olahragawan; tali kulit serbaguna; tas jinjing untuk membawa pakaian yang dilengkapi dengan troli; dompet kecil [tas]; bulu binatang; tempat kartu kredit [dompet] menggabungkan teknologi pemblokiran RFID; kalung, kalung anjing dan pakaian untuk binatang; tas pundak; tas rajutan, bukan dari logam mulia; Tempat pil obat untuk bepergian; tas barang-barang perlengkapan untuk bepergian (travel) dijual kosong; tas jinjing untuk botol minuman anggur; klip yang dijepit di bagian luar tas atau dompet sebagai aksesori dekoratif; tali untuk bagasi; Tempat gunting; label bagasi dari karton; pembawa pakaian untuk jas; pakaian untuk kuda poni; dompet travel [tas]; tas organizer utk keperluan kosmetik kosong; pakaian untuk monyet; Dompet kartu bisnis; memanfaatkan untuk kucing; penutup tas; Tas Kulit; Pegangan tas; Mantel anjing dilapisi lilin; tongkat berkuda; tas pullman; kulit halus dan kulit binatang; tas belanja pakai ulang; pembungkus anjing [pakaian untuk hewan]; Koper yang dapat dibawa ke dalam kabin pesawat; dompet jala rantai , bukan dari logam mulia; rangka payung atau payung matahari; tas genggam [tas tangan]; Kotak dari kulit atau kulit imitasi; kalung untuk anjing; barang-barang dari kulit yang tidak termasuk dalam kelas lain; tas multiguna, tas kantor, kantong untuk membawa-bawa, dompet saku, dompet [purses], dompet kunci, dompet kartu, tag untuk koper, tas tangan; cribing straps (tali untuk kuda); katup kulit; tag bagasi [leatherware]; Tas (selain tas sekali pakai); tas untuk membawa barang; tali pengekang untuk anjing; tempat kartu panggilan; Tas koper dan tas untuk mengangkut; tas olahraga; tas kulit, koper, dan dompet; tali bahu; Tas olahraga; payung hujan; tas kecil dengan ritsleting untuk membawa berbagai sediaan; eco-bags [tas yang terbuat dari bahan yang dapat digunakan kembali]; tas alat dijual kosong; spring casing dari kulit; kotak kulit imitasi; pakaian untuk llama; kulit; Dompet kartu kulit; tali kulit [sadel]; Kantong kulit; sepatu kuda plastik; tas untuk bepergian; payung penahan matahari; kasing kartu kredit dari kulit; dompet kulit imitasi; kulit chamois, selain untuk keperluan pembersihan; Tas untuk membawa perlengkapan bayi; bingkai untuk payung; pembawa pakaian untuk gaun; dompet, bukan dari logam mulia; cincin payung; bingkai tas tangan; ransel kecil (daypack); kulit bulu; pengunci kaki; tas belanja dua roda; perlengkapan pakaian kuda; tas selempang; tas sabuk dan tas pinggul; tas sekolah dan tas sekolah bersabuk dari kulit; tas (trunk) bepergian; tas jala rantai; Grip untuk tas; stud dari kulit; tas untuk membawa mainan; tas punggung yang didesain untuk melindungi tulang belakang; tas yang dilengkapi roda; penutup furnitur dari kulit; kulit sapi; TALI UNTUK MENUNTUN ANAK BALITA BERJALAN; ransel di kastor; Pengikat dan tali dari kulit; Rantai sabuk dengan bahan kulit; dompet dan tempat kartu kredit; kantong untuk menyimpan make-up, kunci, dan barang pribadi lainnya; tali untuk peralatan tentara; kantong kulit untuk kemasan barang dagangan; tas untuk bermalam; Pegangan untuk tas; Kotak perlengkapan mandi dan kosmetik dijual

kosong; kasing kartu menjadi notecases; tas kantor terbuat dari kulit; bantalan untuk sadel kuda; pegangan untuk memegang tas belanja; tas buku sekolah; kantong pinggang; tas untuk payung; dompet yang dipasang di pergelangan tangan [dompet uang]; dompet penyimpan kartu [dompet kecil]; kantong kulit; Kotak topi; pegangan untuk tongkat; selimut pelana; penutup mata [pakaian kuda]; Sabuk bahu untuk tas; tas akhir pekan; payung matahari dan tongkat; Tempat kartu kredit; tas travel dengan pesawat terbang; kostum untuk hewan; kulit mentah atau setengah dikerjakan; wadah untuk bepergian; kerangka tas; Tas ransel kantong , yaitu, tas kantong bertali serut yang digunakan sebagai ransel; tempat kartu, yaitu, tempat kartu bisnis, tempat kartu kredit dan tempat kartu panggilan.; tas penyusun barang-barang perawatan pribadi untuk bepergian; Tas selempang; pegangan untuk tongkat dan tongkat jalan; bulu binatang dan kain serta barang-barang yang terbuat dari bulu binatang; Barang-barang terbuat dari kulit dan imitasi dari kulit, yaitu, sarung, tas, pouch dan tas jinjing untuk komputer, tablet, smartphone, perangkat penyimpanan data, dan pemutar media; Tas tangan terbuat dari kain; tas jinjing untuk membawa pakaian untuk perjalanan; Barang-barang yang terbuat dari kulit dan kulit imitasi tidak termasuk dalam kelas-kelas lain; koper besar dengan dua bagian; Barang-barang yang terbuat dari kulit imitasi kulit, yaitu, tas, pouch, dan tas jinjing untuk perangkat keras komputer, perangkat penyimpanan komputer, tablet, smartphone, perangkat penyimpanan data, dan pemutar media; kulit imitasi; Ransel, tas carry all dan tas perjalanan; tas seluncur es; ketebalan kulit; ransel; celana untuk anjing [pakaian untuk hewan]; tali pengikat dari kulit; Tas carry all dan tas travel; penutup mulut untuk hewan; penutup mata untuk kuda; kendali untuk membimbing anak-anak; snoods for dogs [pakaian untuk hewan]; alat kelengkapan pakaian kuda dari besi; Kulit sintetis; kekang [harness]; tas pakaian untuk berpergian; tas jinjing serba guna; pegangan koper; tali kekang kulit; Tas berbahan kain batik; alat untuk membawa jas, kemeja dan gaun; kalung dan tali anjing; tas belanja terbuat dari kulit; jas hujan untuk anjing [pakaian untuk hewan]; Tas untuk olahraga; koper bagasi tanpa roda; bungkus kaki untuk kuda; Tas kecil dari kain yang digunakan untuk mendaki gunung; kantong (sampul) kulit untuk pengepakan; lembaran dari kulit untuk digunakan dalam manufaktur; tali untuk melatih anjing; perangkat untuk bepergian [barang dari kulit]; tongkat; lapisan pelana kuda; tas fleksibel untuk pakaian; tongkat berujung besi untuk pendakian gunung; tas tangan untuk pesta; Tas Boston; tas peralatan; kulit mentahuntuk anjing mengunyah; kulit dan kulit imitasi, dan barang-barang terbuat dari kulit dan kulit imitasi, yaitu kantong, dompet, sarung, tas, amplop, kotak, tempat kartu kredit, dompet, tali, dompet [purses], tas punggung, tali bahu, koper besar, tas untuk bepergian dan penutup perabot dari kulit, papan dari kulit, moleskin [kulit imitasi]; Kantong pinggul; tas kulit imitasi; bit untuk kuda; penutup tahan air berbentuk khusus disesuaikan untuk melindungi ransel; tas pakaian untuk bepergian; dompet uang yang terpasang di pergelangan tangan; kanvas pembawa kayu; tas perlengkapan mandi dijual kosong; pelindung rambut kuda; kulit imitasi dijual dalam jumlah besar; payung pantai; Sabuk bahu untuk dompet wanita; tas perjalanan; tas hiking; tas garmen untuk perjalanan yang terbuat dari kulit; mantel untuk anjing; sepatu anjing; operator garmen untuk jas, kemeja dan gaun; tas tangan yang terbuat dari kulit imitasi; tas alat kulit, kosong; koper besar untuk bagasi; BENANG KULIT; Tas lipat berbahan kain; tempat lipstick dari kulit; jejak [harness]; Tas dari kain tenun tradisional; tas jinjing yang dipasang di pergelangan tangan; Kerangka untuk kantong; tempat koin; kerangka tas tangan; dompet; tas sekolah bersabuk dari kulit; tas pinggul; Tag gantungan kunci plastik; tas genggam; tas untuk bepergian dari kanvas; kantong untuk bepergian, terbuat dari kulit; Tas, Tas kartrid, Ransel, Koper, Tas bagasi, Tas perlengkapan mandi, Tas Tangan, dompet pria, dompet perempuan, tas pundak, tas kantor, (semua dilapisi dengan lilin); gendongan untuk menggendong bayi; tempat (pelindung) kartu kredit; tas Gladstone (koper); kotak perlengkapan mandi dijual kosong; pakaian untuk bagal; tas kantor; Tempat buku cek; tas, dari kulit, untuk kemasan; dompet kartu kredit dengan pelindung RFID; TEMPAT DUDUK LIPAT BERKAKI SATU SEPERTI TONGKAT; tas pinggang; tas travel terbuat dari bahan plastik; tali yang bisa dikunci untuk bagasi; kulit-kulit; Tas dijepit yang berbahan kaku; kulit dijual dalam jumlah besar; Tali kekang untuk hewan, cambuk, pelana; bulu imitasi; tas *; Tas bayi; sabuk bahu dari kulit; tas kecil dari kulit; Tas perlengkapan mandi; tali kulit; tas mandi untuk wadah rias, tidak dipasang; tag (label) hewan peliharaan secara khusus disesuaikan untuk dipasang pada pengikat atau kalung hewan peliharaan; Item kulit kecil khusus koin dan tas; bagian logam untuk tas; janome-gasa [Payung kertas Jepang]; sarung mebel dari kulit atau dari kulit imitasi; tempat label bagasi [barang dari kulit]; Tali untuk dompet wanita; tas plastik; dompet untuk dipasang pada sabuk; tas yang terbuat dari kulit imitasi; tas tangan kecil [dompet]; folder konferensi; tali pengikat koper; alat gendong berbingkai seperti ransel untuk menggendong bayi; tempat cek [leatherware]; dompet kopling kecil [tas]; Kantong untuk penyimpanan sendal selop; dompet koin dari kulit; Tas, tas kartrid, ransel, koper, tas bagasi, tas perlengkapan mandi, tas tangan, dompet pria, dompet perempuan, tas pundak, tas kantor, (semua terbuat dari kulit); pelana kuda; tas haversack; Dompet terbuat dari fabrikasi lainnya; label kulit; kulit dan kulit binatang; tempat kartu kredit dari kulit imitasi; kekang untuk hewan [pakaian kuda]; tas hidung [tas pakan]; KULIT YANG SUDHA DISAMAK; Tas kantor dan tas kecil penyimpan surat dan dokumen; sepatu kuda, bukan dari logam; label bagasi dari karet; kekang kuda; kulit kecokelatan; Label bagasi plastik; tas berburu; dasi kupu-kupu untuk kucing [pakaian untuk hewan]; Tas kecil dipakai di pinggang; bagian logam dari payung; tas pendakian gunung dan tongkat pendakian gunung; tali pengikat; tali untuk hewan; tas mandi, tidak dipasang; kalung hewan peliharaan elektronik; kulit halus; koper gulung; tas popok; pembawa anak; tas pantai; Koper untuk membawa jas; tongkat lipat; dompet kartu nama; Kantong untuk tas kecil dipakai di pinggang; penutup mata unggas untuk mencegah perkelahian; tas suvenir; Tas olahraga serbaguna; kantong alat dijual kosong; tas serba guna untuk membawa barang; koper dokumen; tefillin [satu set kotak kulit hitam kecil berisi gulungan perkamen bertuliskan ayat-ayat dari kitab suci]; tongkat hiking; tempat kosmetik dijual kosong; kulit sanggurdi; tas bahu untuk digunakan oleh anak-anak; rangka tas [bagian struktural tas]; Perangkat untuk hewan; tas jas untuk bepergian; kursi tongkat; Tas alat selam; selimut kuda; Tas punggung yang didesain untuk melindungi tulang belakang; dompet malam [tas]; Tas (termasuk tas bukan-anyaman, tas untuk penyimpanan misalnya penyusun bagasi mobil); tas-tas kantor; kantong jala untuk belanja; bagasi; Pelindung (tempat) kartu kredit dengan RFID; tas bersabuk; Bagasi perjalanan berbahan kain; bulu tiruan; tali bahu dari kulit; karakasa [payung kertas Jepang]; kulit hewan, kulit hewan yang berbulu; tempat label bagasi; bantalan bantal dibuat untuk pelana; pakaian anjing; kotak atau dompet kunci [barang kulit]; tas belanja beroda; Tali bahu dari kulit; mantel untuk hewan; tas handuk; Payung, payung matahari, tongkat untuk berjalan; kendali; lembar terbang untuk kuda; tali pengikat untuk unta; tas jinjing belanjaan; Tas sepatu untuk perjalanan; kalung untuk hewan*; dompet yang terpasang di pergelangan tangan; pakaian hewan peliharaan; tas barel; alat bantu pelatihan non-elektronik untuk hewan [penutup mulut]; kulit poliuretan; busur rambut untuk anjing; tongkat payung; penutup untuk hewan; label bagasi atau bagasi; kulit binatang; tas tangan [slouch handbags]; tas troli olahraga bersifat umum; tas troli; Label untuk bagasi perjalanan; kotak papan tulis; tali untuk dompet [tas]; Tas (termasuk tas bukan-anyaman, tas untuk penyimpanan misalnya penyusun bagasi mobil); ransel sekolah; tempat kartu dalam bentuk dompet; tas alat, kosong, untuk sepeda motor; tas punggung untuk anak sekolah; kain kulit; tas spons; pengatur bagasi; barang bawaan adalah tas; Dompet wanita (terbuat dari kulit); tas tangan yang terbuat dari kulit; kantong pelana *; dompet [tas], bukan dari logam mulia; ban leher dan tali binatang; kulit-kulit halus binatang; koper kulit buatan; cambuk; tas bahu anak-anak; label perekat dari kulit; payung golf; kulit binatang berulu; kulit [bagian belakang]; tali pengekang untuk ternak; dompet genggam kecil; Tas berbahan kain lurik; tas garmen untuk perjalanan; dompet yang terpasang di pergelangan kaki; dompet malam [tas tangan]; Dompet tiket; tas

perlengkapan mandi (yang dijual kosong); pembungkus ekor kuda; Tali untuk tas; ransel [tas sekolah Jepang]; tas belanja tekstil; pengikat untuk pelana; pohon pelana; tongkat jalan; tas kecil penyimpan surat dan dokumen; sepatu bot kuda; dasi kupu-kupu untuk anjing [pakaian untuk hewan]; Kulit dan kulit imitasi, kulit binatang dan kulit binatang imitasi; pembawa garmen; tas surat; Tali bahu untuk dompet wanita; tas lipat; payung pintar yang dilengkapi dengan teknologi komunikasi data nirkabel; label bagasi dari kulit; koper berpergian; ransel pendaki gunung; tempat kartu kredit berupa dompet; koper dan tas bepergian; tas kosmetik dijual kosong; dompet kartu; Ransel; Tas organizer; Tempat kartu kulit; pegangan tongkat; tas tangan, dompet dan dompet; dompet yang dipasang di pergelangan tangan atau kaki; payung dan payung matahari; payung untuk anak-anak; kotak-kotak papan tulis; rangka tas tangan; tas santai; ujung tongkat yang diadaptasi untuk tongkat jalan; omamori-ire [tas pesona]; tas musik; tas bepergian; kantong kanvas untuk belanja; tas untuk olahraga; tas kantor [barang kulit]; tempat kartu nama; Tas bahu; tag tas golf dari kulit; kotak kulit; kerah dan pakaian untuk hewan peliharaan; penutup untuk sadel kuda; snoods for pets [pakaian untuk hewan]; dompet kartu kredit [dompet]; tali kekang; kalung untuk kucing; alat kelengkapan pakaian kuda dari logam mulia; tas permainan [aksesoris berburu]; tongkat joki; Tas pinggang; tas belanja kanvas; kasing kulit; penutup kain untuk tas travel; tempat dasi untuk berpergian; Tempat kemeja; Tas penyimpan surat dan dokumen; tali untuk dompet koin; Tas kosmetik; tas selempang untuk menggendong bayi; tas jinjing untuk membawa pakaian; dompet koin dari logam mulia; Tas bagasi; tempat kunci dari kulit atau kulit imitasi; sanggurdi; Sabuk bahu untuk kantong; tongkat rotan; penahan kuku kuda; kulit kambing muda; kain pelana untuk kuda; tas mandi untuk membawa perlengkapan toilet; tas kartu; ransel kecil; dompet kartu kredit dari kulit; kantong gantung pakaian beresleting; kulit setengah jadi; tali jalu; Tali bahu untuk tas; Kantong untuk Berkemah; Kantong untuk penyimpanan hairdryer; tas-tas kecantikan yang dijual kosong; pecut kuda; koper; koper bermotor; Label bagasi; tas anti air untuk olahraga air; Perangkat bepergian [barang kulit]; koper kulit; tas besar yang digunakan untuk membawa sejumlah barang; galah atau tongkat untuk pendaki; kotak make up; Tas kecil untuk penyimpanan surat dan dokumen; tali untuk sepatu roda; kulit dan tas kulit imitasi; Tas untuk bepergian terbuat dari bahan kanvas; tempat surat izin mengemudi; Koper listrik; tas belanja; pembawa hewan peliharaan; Tempat kemeja untuk bepergian; sabuk pelana; kubus kompresi disesuaikan untuk bagasi; tas jinjing; dompet koin, bukan dari logam mulia; tas punggung anak; Tas untuk pria dan wanita; tas dan tas untuk pakaian olahraga; tas rajutan; dompet kecil [tas tangan]; LAPISAN LUAR USUS TERNAK YANG DIGUNAKAN DALAM MENEMPA LEMPENGAN EMAS; koper [bagasi]; label bagasi kertas; sepatu kuda; ujung tongkat yang diadaptasi untuk tongkat mendaki gunung; SEPASANG KOTAK KULIT HITAM BERISI GULUNGAN PERKAMEN DENGNA TULISAN AYAT ALKITAB DI DALAMNYA; pegangan payung; Kulit dan kulit imitasi; tas untuk kemasan terbuat dari kulit; kulit untuk sol sepatu; topeng terbang untuk kuda; ban perut untuk anjing; tas tangan wanita; tongkat jalan di daerah berair; TAS PELANA; neckerchiefs for dogs [pakaian untuk hewan]; bantalan pelana untuk berkuda; tas alat, kosong; tempat kartu bisnis (dompet); Tas besar berbentuk silinder; tas bulu tiruan; kasing kartu kredit; kalung hewan peliharaan; dompet serbaguna [tas]; tas tahan air yang khusus dibentuk untuk melindungi tas punggung; bandana untuk hewan peliharaan [pakaian untuk hewan]; tas make-up; tas pakan untuk hewan; payung pintar dengan sensor prakiraan cuaca bawaan; Tas-tas; sarung koper; tas; tas sepatu untuk perjalanan; Kantong untuk tas pinggang; alat bantu pelatihan non-elektronik untuk hewan [kalung anjing]; koper kanvas; tas perhiasan dari bahan tekstil [kosong]; tas untuk membawa hewan peliharaan; tali leher kuda; pakaian kuda; wadah kain roll-up untuk alat-alat tangan; koper dengan rak didalamnya; sporran; Tas tangan santai; Tas berkemah; koper bepergian kulit; dompet kunci dari kulit imitasi; moleskin [kulit imitasi]; pemegang tiket kereta api dan bus dari kulit; kulit untuk tali kekang; Mantel anjing berlapis; tempat folio; Tas penyimpan surat dan dokumen dari kulit; dompet kulit imitasi [tas]; kotak serat vulkanisir; portofolio tipe tas kerja; tongkat gunung; Tas tangan (dapat dipakai formal maupun informal); kulit, tidak dikerjakan atau setengah dikerjakan; sanggurdi logam; payung; bingkai belakang untuk membawa anak-anak; tempat kartu (barang kulit); tas untuk pendaki; gendongan bayi dikenakan di tubuh; kulit membran bagian luar; koper kecil; penutup payung; kotak topi dari kulit; tas holdalls untuk pakaian olahraga; bulu dijual dalam jumlah besar; tas tangan fashion; label bagasi dari logam; dompet untuk pegangan kunci; kasing kartu kredit [dompet]; Dompet anti-pencurian RFID; tas kerja===

210	Nomor Permohonan	:	DID2024118684	540	Etiket
220	Tanggal Penerimaan	:	15/11/2024 11:42:58		
320	Prioritas	:			
730	Nama Pemohon	:	PT. INDAH SUBUR SEJATI		
	Alamat Pemohon	:	Jl. Kapuk Kamal Kayu Besar III Blok M 12 No. 1, Tegal Alur, Kalideres, Jakarta Barat Kota Administrasi Jakarta Barat DKI Jakarta		
740	Nama Kuasa	:	George Widjojo S.H.		
	Alamat Kuasa	:	Jalan Kali Besar Barat No. 5 Jakarta		

TURNON

	Tipe Merek	:	Merek Kata dan Lukisan
	Nama Referensi Label Merek	:	TURNON & Logo
566	Arti Bahasa	:	Tidak Ada Terjemahan
591	Uraian Warna	:	HITAM DAN PUTIH
511	Kelas Barang/Jasa	:	18
510	Uraian Barang/Jasa	:	===koper besar, koper, tas untuk bepergian, tas pakaian untuk bepergian, ransel, tas punggung, tas kecil perlengkapan kosmetik/mandi untuk bepergian; Tas-tas; payung; kulit dan kulit imitasi, dan barang-barang terbuat dari kulit dan kulit imitasi, yaitu kantong, dompet, sarung, tas, amplop, kotak, tempat kartu kredit, dompet, tali, dompet [purses], tas punggung, tali bahu, koper besar, tas untuk bepergian dan penutup perabot dari kulit, papan dari kulit, moleskin [kulit imitasi]; tas multiguna, tas kantor, kantong untuk membawa-bawa, dompet saku, dompet [purses], dompet kunci, dompet kartu, tag untuk koper, tas tangan===

---

210 Nomor Permohonan : DID2024118687 540 Etiket
220 Tanggal Penerimaan : 15/11/2024 11:43:16
320 Prioritas :
730 Nama Pemohon : PT. INDAH SUBUR SEJATI
Alamat Pemohon : Jl. Kapuk Kamal Kayu Besar III Blok M 12 No. 1, Tegal Alur, Kalideres, Jakarta Barat Kota Administrasi Jakarta Barat DKI Jakarta
740 Nama Kuasa : George Widjojo S.H.
Alamat Kuasa : Jalan Kali Besar Barat No. 5 Jakarta

TAKEOFF

Tipe Merek : Merek Kata dan Lukisan
Nama Referensi Label Merek : TAKEOFF & Logo
566 Arti Bahasa : Tidak Ada Terjemahan
591 Uraian Warna : HITAM DAN PUTIH
511 Kelas Barang/Jasa : 18
510 Uraian Barang/Jasa : ===koper besar, koper, tas untuk bepergian, tas pakaian untuk bepergian, ransel, tas punggung, tas kecil perlengkapan kosmetik/mandi untuk bepergian; Tas-tas; payung; kulit dan kulit imitasi, dan barang-barang terbuat dari kulit dan kulit imitasi, yaitu kantong, dompet, sarung, tas, amplop, kotak, tempat kartu kredit, dompet, tali, dompet [purses], tas punggung, tali bahu, koper besar, tas untuk bepergian dan penutup perabot dari kulit, papan dari kulit, moleskin [kulit imitasi]; tas multiguna, tas kantor, kantong untuk membawa-bawa, dompet saku, dompet [purses], dompet kunci, dompet kartu, tag untuk koper, tas tangan===

---

210 Nomor Permohonan : DID2024118677 540 Etiket
220 Tanggal Penerimaan : 15/11/2024 11:43:31
320 Prioritas :
730 Nama Pemohon : PT. INDAH SUBUR SEJATI
Alamat Pemohon : Jl. Kapuk Kamal Kayu Besar III Blok M 12 No. 1, Tegal Alur, Kalideres, Jakarta Barat Kota Administrasi Jakarta Barat DKI Jakarta
740 Nama Kuasa : George Widjojo S.H.
Alamat Kuasa : Jalan Kali Besar Barat No. 5 Jakarta

NORTHSIDE

Tipe Merek : Merek Kata dan Lukisan
Nama Referensi Label Merek : NORTHSIDE & Logo
566 Arti Bahasa : Tidak Ada Terjemahan
591 Uraian Warna : HITAM DAN PUTIH
511 Kelas Barang/Jasa : 18
510 Uraian Barang/Jasa : ===koper besar, koper, tas untuk bepergian, tas pakaian untuk bepergian, ransel, tas punggung, tas kecil perlengkapan kosmetik/mandi untuk bepergian; Tas-tas; payung; kulit dan kulit imitasi, dan barang-barang terbuat dari kulit dan kulit imitasi, yaitu kantong, dompet, sarung, tas, amplop, kotak, tempat kartu kredit, dompet, tali, dompet [purses], tas punggung, tali bahu, koper besar, tas untuk bepergian dan penutup perabot dari kulit, papan dari kulit, moleskin [kulit imitasi]; tas multiguna, tas kantor, kantong untuk membawa-bawa, dompet saku, dompet [purses], dompet kunci, dompet kartu, tag untuk koper, tas tangan===

---

210 Nomor Permohonan : DID2024118683 540 Etiket
220 Tanggal Penerimaan : 15/11/2024 11:42:36
320 Prioritas :
730 Nama Pemohon : PT. INDAH SUBUR SEJATI
Alamat Pemohon : Jl. Kapuk Kamal Kayu Besar III Blok M 12 No. 1, Tegal Alur, Kalideres, Jakarta Barat Kota Administrasi Jakarta Barat DKI Jakarta
740 Nama Kuasa : George Widjojo S.H.
Alamat Kuasa : Jalan Kali Besar Barat No. 5 Jakarta

CUBEONE

Tipe Merek : Merek Kata dan Lukisan

	Nama Referensi Label Merek	:	CUBEONE & Logo
566	Arti Bahasa	:	Tidak Ada Terjemahan
591	Uraian Warna	:	HITAM DAN PUTIH
511	Kelas Barang/Jasa	:	18
510	Uraian Barang/Jasa	:	===koper besar, koper, tas untuk bepergian, tas pakaian untuk bepergian, ransel, tas punggung, tas kecil perlengkapan kosmetik/mandi untuk bepergian; Tas-tas; payung; kulit dan kulit imitasi, dan barang-barang terbuat dari kulit dan kulit imitasi, yaitu kantong, dompet, sarung, tas, amplop, kotak, tempat kartu kredit, dompet, tali, dompet [purses], tas punggung, tali bahu, koper besar, tas untuk bepergian dan penutup perabot dari kulit, papan dari kulit, moleskin [kulit imitasi]; tas multiguna, tas kantor, kantong untuk membawa-bawa, dompet saku, dompet [purses], dompet kunci, dompet kartu, tag untuk koper, tas tangan===

210	Nomor Permohonan	:	DID2024118591	540 Etiket
220	Tanggal Penerimaan	:	15/11/2024 10:32:03	
320	Prioritas	:		
730	Nama Pemohon	:	Dini Agustin	
	Alamat Pemohon	:	Jln. Sukajadi Gg Budi Bhakti No. 323/182 A RT.002 RW,012 Kel. Pasteur Kec, Sukajadi Kota Bandung Jawa Barat	
740	Nama Kuasa	:	DR. Henky Solihin MZ., S.H., M.H.	
	Alamat Kuasa	:	Jalan Inhoftank No. 21 RT. 02/ RW. 07 Pelindung Hewan, Bandung	
	Tipe Merek	:	Merek Kata dan Lukisan	
	Nama Referensi Label Merek	:	TOHAGA EST 2024	
566	Arti Bahasa	:	Tidak Ada Terjemahan	
591	Uraian Warna	:	Hitam dan Putih	
511	Kelas Barang/Jasa	:	18	
510	Uraian Barang/Jasa	:	===tas troli olahraga bersifat umum; tas troli; tas dan dompet kulit; Tas kecil dari kain yang digunakan untuk mendaki gunung; Tas, tas kartrid, ransel, koper, tas bagasi, tas perlengkapan mandi, tas tangan, dompet pria, dompet perempuan, tas pundak, tas kantor, (semua terbuat dari bahan berlapis); Tas untuk jas dan pakaian; tas kosmetik atau perlengkapan mandi dijual kosong; koper besar, koper, tas untuk bepergian, tas pakaian untuk bepergian, ransel, tas punggung, tas kecil perlengkapan kosmetik/mandi untuk bepergian; tas sekolah; tas fleksibel untuk pakaian; tas punggung untuk anak sekolah; barang bawaan adalah tas; tas olahraga serba guna; Tas berpergian dari kulit; tas pendakian gunung dan tongkat pendakian gunung; Tas punggung; tas sekolah dan tas sekolah bersabuk dari kulit; tas pakaian untuk bepergian; kotak tempat alat cukur dalam bentuk tas tempat alat cukur dijual kosong; tas buku; tas garmen untuk perjalanan; tas punggung yang didesain untuk melindungi tulang belakang; ransel [tas sekolah Jepang]; tas kulit sekolah bersabuk; tas alat kulit, kosong; kulit dan imitasi kulit; tas belanja tekstil; tas wanita; tas untuk pakaian olahraga; tas pantai; tas jinjing; tas punggung anak; Tas untuk pria dan wanita; Tas lipat berbahan kain; tas dan tas untuk pakaian olahraga; dompet kecil [tas tangan]; tas travel; Tas, tas kartrid, ransel, koper, tas bagasi, tas perlengkapan mandi, tas tangan, dompet pria, dompet wanita, tas pundak, tas kantor, (semua terbuat dari kulit halus); tas surat; tas sekolah bersabuk dari kulit; tas kantor terbuat dari kulit; Kulit dan kulit imitasi; tas untuk kemasan terbuat dari kulit; tas jinjing untuk membawa pakaian yang dilengkapi dengan troli; tas untuk bepergian dari kanvas; tas lipat; Tas, Tas kartrid, Ransel, Koper, Tas bagasi, Tas perlengkapan mandi, Tas Tangan, dompet pria, dompet perempuan, tas pundak, tas kantor, (semua dilapisi dengan lilin); tas buku sekolah; tas suvenir; tas barang-barang perlengkapan untuk bepergian (travel) dijual kosong; tas tangan wanita; koper dan tas bepergian; tas untuk aksesoris perjalanan; tas, dari kulit, untuk kemasan; Tas organizer; tas tangan, dompet dan dompet; dompet travel [tas]; tas pinggang; tas travel terbuat dari bahan plastik; tas tangan kecil (tas tangan); kantong (tas) anti air; rangka tas tangan; tas santai; tas *; tas untuk membawa sepatu; tas [bukan dari logam mulia]; tas bepergian; Tas ransel kantong , yaitu, tas kantong bertali serut yang digunakan sebagai ransel; tas kantor [barang kulit]; tas penyusun barang-barang perawatan pribadi untuk bepergian; tas; Tas selempang; tas kecil dari kulit; tas sepatu untuk perjalanan; Barang-barang terbuat dari kulit dan imitasi dari kulit, yaitu, sarung, tas, pouch dan tas jinjing untuk komputer, tablet, smartphone, perangkat penyimpanan data, dan pemutar media; tas perhiasan dari bahan tekstil [kosong]; tas genggam [tas tangan]; Barang-barang yang terbuat dari kulit imitasi kulit, yaitu, tas, pouch, dan tas jinjing untuk perangkat keras komputer, perangkat penyimpanan komputer, tablet, smartphone, perangkat penyimpanan data, dan pemutar media; tas multiguna, tas kantor, kantong untuk membawa-bawa, dompet saku, dompet [purses], dompet kunci, dompet kartu, tag untuk koper, tas tangan; Tas kurir; Tas tangan santai; tas tangan untuk wanita; Tas berkemah; tas tangan kecil [dompet]; Tas dokumen; Tas carry all dan tas travel; dompet kopling kecil [tas]; tas jinjing belanjaan; Tas, tas kartrid, ransel, koper, tas bagasi, tas perlengkapan mandi, tas tangan, dompet pria, dompet perempuan, tas pundak, tas kantor, (semua terbuat dari kulit); tas pakaian untuk berpergian; tas kecil perlengkapan kosmetik/mandi untuk bepergian; tas tangan fashion; Tas kosmetik; tas dengan teknologi pemblokiran RFID; dompet dari kulit atau kulit imitasi; tas jinjing serbaguna; tas belanja jaring; Tas bagasi; tempat kunci dari kulit atau kulit imitasi===

210	Nomor Permohonan	:	DID2024119317	540 Etiket
220	Tanggal Penerimaan	:	16/11/2024 21:13:34	
320	Prioritas	:		
730				

	Nama Pemohon	:	Lalu Hendriansyah
	Alamat Pemohon	:	Jl. Raya Ireng Lauk RT 005, Kel. Jatisela, Kec. Gunungsari Kabupaten Lombok Barat Nusa Tenggara Barat
740	Nama Kuasa	:	
	Alamat Kuasa	:	

imejari

	Tipe Merek	:	Merek Kata
	Nama Referensi Label Merek	:	imejari
566	Arti Bahasa	:	Tidak Ada Terjemahan
591	Uraian Warna	:	hitam
511	Kelas Barang/Jasa	:	18
510	Uraian Barang/Jasa	:	===Dompet rajut; tas rajut; dompet kecil; dompet koin kecil; tas serut; Tas tangan santai; tas suvenir; tas rajutan, bukan dari logam mulia; Tempat kartu [dompet]; dompet===

210	Nomor Permohonan	:	DID2024119645	540 Etiket
220	Tanggal Penerimaan	:	18/11/2024 14:10:50	
320	Prioritas	:		
730	Nama Pemohon	:	LORO PIANA S.p.A.	
	Alamat Pemohon	:	Corso Rolandi, 10 I-13017 Quarona (VC) Italy	
740	Nama Kuasa	:	Nadia Ambadar S.H.	
	Alamat Kuasa	:	Am Badar & Am Badar, Jl. Proklamasi No. 79, Pegangsaan, Menteng, Jakarta Pusat	

LORO PIANA BALE

	Tipe Merek	:	Merek Kata
	Nama Referensi Label Merek	:	LORO PIANA BALE
566	Arti Bahasa	:	LORO PIANA merupakan bagian dari nama pemohon / is a part of the applicant's name; BALE merupakan suatu penamaan / constitutes a naming
591	Uraian Warna	:	Hitam dan Putih / Black and White
511	Kelas Barang/Jasa	:	18
510	Uraian Barang/Jasa	:	===dompet genggam kecil; Tas-tas; tas garmen untuk perjalanan; tas kulit; dompet kartu kredit [dompet]; tempat dokumen bisnis; tas tangan; tas [amplop, kantong] dari kulit, untuk pengemasan; perangkat untuk bepergian [barang dari kulit]; dompet saku; koper kecil; Tas penyimpan surat dan dokumen; dompet kunci dari kulit; kulit dan imitasi kulit; Tas kecil perlengkapan kosmetik/mandi untuk bepergian; dompet kecil; koper dan tas jinjing; ransel yang menggunakan tali dengan sistem serut===

210	Nomor Permohonan	:	DID2024118263	540 Etiket
220	Tanggal Penerimaan	:	14/11/2024 14:57:16	
320	Prioritas	:		
730	Nama Pemohon	:	PT APLUS PACIFIC	
	Alamat Pemohon	:	Jl. Prabu Siliwangi Km. 3, Jatiuwung Kota Tangerang Banten 15135	
740	Nama Kuasa	:		
	Alamat Kuasa	:		

Aplus

	Tipe Merek	:	Merek Kata
	Nama Referensi Label Merek	:	Aplus
566	Arti Bahasa	:	Tidak Ada Terjemahan
591	Uraian Warna	:	Biru
511	Kelas Barang/Jasa	:	19
510	Uraian Barang/Jasa	:	===Buis beton; Produk turunan batu kapur; tiang beton untuk bangunan; Pelampang (Tenda Dari Anyaman Bambu Untuk Menerima Tamu); kotak surat dari pasangan bata; Ubin homogen mengkilap; Hek Bukan Dari Logam; model pesawat terbang [ornamen] terbuat dari beton; bangunan batu; panel akustik bukan dari logam; [struktur] pemandian burung dari beton; andesit; model mobil miniatur [ornamen] dari batu; Talang air; tumpukan kayu; papan cuaca, bukan dari logam; bangku, bukan dari logam; geotekstil; senyawa spackling; batu gamping; penutup ventilasi, bukan dari logam; stelae batu nisan, bukan dari logam; sealant berbasis tar untuk jalan masuk [bahan bangunan]; ter; penutup cerobong asap, bukan dari logam; Bangunan bukan

logam, bahan-bahan dan produk-produk konstruksi dan lansekap; lantai beton; balok tahan api, bukan dari logam; alas tiang gipsum; hambatan kecelakaan plastik untuk jalan; dinding pvc; Cetakan arsitektural dan trim penyelesaian non logam; istal, bukan dari logam; Produk-produk kapur dan batu kapur; kaca dekoratif untuk bangunan; partisi, bukan dari logam; kanopi [struktur bangunan], bukan dari logam dan bukan dari tekstil; Lis hias polystyrene untuk bangunan; gudang penyimpanan, bukan dari logam; Lantai yang dilapisi veneer; batu bata yang dibakar; saluran pemanas bukan logam; ornamen dalam bentuk miniatur yang terbuat dari marmer; brankas beton; tong kayu; papan partikel; tanah untuk batu bata; penutup yang dipasang untuk kolam renang [struktur], bukan dari logam; pelapis batu [bahan bangunan]; sambungan ekspansi, bukan dari logam, untuk dinding; pipa drain keramik; Bahan bangunan plastik; balok kaca untuk bangunan; pasir bangunan; batu bata; Panel rockwool; Rumah Kebaya; kain penguat fiberglass untuk digunakan dalam aplikasi darat, laut dan luar angkasa; Semen Portland; kaca diperkuat untuk bangunan; pegangan tangan, bukan dari logam, untuk tangga; langkan, bukan dari logam; gerbang keamanan otomatis, bukan dari logam; alas lantai terbuat dari gabus; eternit; dinding beton; jalusi, bukan dari logam; bahan bangunan, bukan dari logam; kusen jendela bukan dari logam dilengkapi jaring nyamuk; papan semen mortar; anak tangga [langkah], bukan dari logam; papan semen serat; lantai ubin, bukan dari logam; cornice, bukan dari logam; papan langit-langit, bukan dari logam; profil kayu; pangkalan teluk karet; Cetakan beton; sebagian kayu olahan; patung religi dari batu, beton atau marmer; KERAI (LUAR RUMAH) BUKAN DARI LOGAM DAN BUKAN DARI TEKSTIL; model mobil [ornamen] terbuat dari beton; olivin untuk bangunan; tar dan pitch; pintu putar, bukan dari logam; pipa kaku, bukan dari logam, untuk bangunan; mural ubin, bukan dari logam; Bahan-bahan untuk membuat, melapis dan memperbaiki jalan; tangki air hujan batu; saluran air, bukan dari logam, untuk digunakan dalam konstruksi sistem waterproofing basement; genteng kaca; kusen, bukan dari logam; pualam; rumah ayam, bukan dari logam; anggota struktural dan arsitektur dibentuk dari serat kayu yang dipres; kain untuk digunakan dalam teknik sipil [geotekstil]; semen atap; ubin dinding tahan api; lantai parket dari kayu; pelapis atap aspal [bahan bangunan]; Plafon-plafon yang sudah berbentuk digunakan untuk atap yang terbuat dari plastik; cetakan kayu; bangunan atau struktur yang bisa diangkut, bukan dari logam; senyawa grouting; teralis dari kayu; benda-benda dekoratif [ornamen] terbuat dari batu; pelapis tanahl untuk digunakan sehubungan dengan konstruksi jalan, konstruksi rel, konstruksi terowongan, konstruksi jalur air dan konstruksi pekerjaan umum; Panil bukan dari logam; model [ornamen] terbuat dari marmer; tikar pengendali erosi [bahan bangunan]; eternit gipsum; Lantai Magnesium Oksida; talang atap, bukan dari logam; semen; pelapis laminasi bukan logam; semen tahan api; silo pra-pabrikasi, bukan dari logam; Bahan gulungan tahan air untuk bahan bangunan; panggung portabel, bukan dari logam; kolam renang, bukan dari logam; jeruk nipis terhidrasi untuk digunakan dalam bangunan; ubin batu alam; lis plafon pvc; hambatan beton untuk jalan; lantai, lantai dan ubin lantai, bukan dari logam; lembaran aspal; genteng keramik; KACA PLAT (UNTUK JENDELA); senyawa penambal beton dan aspal berbasis tar [bahan bangunan]; kayu yang dapat dibentuk; pegangan tangga, bukan dari logam; gelanggang skating [struktur], bukan dari logam; Rumah Koko; Pipa tekanan atas bukan dari logam; tangki penyimpanan gas dari batu; tiang pintu, bukan dari logam; kusen PVC; papan tulis batu; ubin lantai keramik; lantai olahraga dari kayu; rumah modular, bukan dari logam; figur model [ornamen] terbuat dari beton; daun jendela gulung, bukan dari logam; angka batu; barikade, bukan dari logam; buluh untuk membangun; Bahan bangunan non-logam memiliki sifat kedap air; Aspal dan agregat konstruksi, termasuk pasir, batu dan kerikil; sealant berbasis tar untuk atap [bahan bangunan]; lapisan tungku tahan api, bukan dari logam; laminasi dekoratif yang diresapi dengan resin poliester untuk bangunan; tutup kucing, bukan dari logam; ter minyak bumi; sealant berbasis bitumen untuk atap [bahan bangunan]; atap sirap; Ubin granit; bilik telepon, bukan dari logam; sambungan kayu; gudang kebun dari kayu; suar, bukan dari logam, tidak bercahaya; bahan bangunan sintetis; kain fiberglass jenuh resin untuk digunakan dalam transportasi, pelindung, penguatan struktural, dan perbaikan struktural; silo, bukan dari logam; pek; Lempengan batu sintetis (solid surface); bahan bangunan non-logam dalam bentuk lempengan; Kaca pengaman untuk digunakan di bangunan; BUKAN DARI LOGAM DAN BUKAN DARI LOGAM; rumah anjing modular untuk membangun situs, bukan dari logam; kertas atap tar; pintu kayu; nat; monumen beton; tangga, bukan dari logam; Lapisan untuk lantai (HPL); pelapis [bahan bangunan]; atap, bukan dari logam; kanal ternak, bukan dari logam; isian semen; teralis, bukan dari logam; gubuk dari kayu; jalur (fasia), bukan dari logam; pasir akuarium; panggung, bukan dari logam, untuk pertunjukan musik; model pesawat terbang [ornamen] terbuat dari batu; potongan memanjang, bukan dari logam, untuk cerobong asap; kerangka, bukan dari logam, untuk bangunan; pita tanda trotoar; Lantai cetak digital; gerbang, bukan dari logam; Batu kapur yang dilumatkan; saluran, bukan dari logam, untuk instalasi ventilasi dan pendingin udara; platform, prefabrikasi, bukan dari logam; balok paving bercahaya, bukan dari logam; Jendela blok kaca pejal untuk penerangan ke ruang bawah tanah; rumah ayam modular, bukan dari logam; aspal untuk digunakan dalam bangunan; papan triplek; papan lantai, bukan dari logam; kayu veneer; hambatan lalu lintas portabel, bukan dari logam; bangunan pra-pabrikasi, bukan dari logam; tumpukan beton; pegangan tangan, bukan dari logam, untuk trotoar; pipa tembikar; bahan batu yang digunakan dalam membangun lantai, atap, countertops, dinding, cladding, dan perapian; lempengan batu alam; ubin kaca, bukan untuk atap; ubin langit-langit gipsum; geotekstil untuk digunakan dalam teknik sipil; pondok untuk pameran; plakat batu nisan, bukan dari logam; kelongsong, bukan dari logam, untuk bangunan; bantalan karet untuk isolasi seismik bangunan; ADUKAN UNTUK BANGUNAN; lengkungan, bukan dari logam, untuk tanaman pendukung; penutup balkon, bukan dari logam; posting konkret; pintu putar otomatis, bukan dari logam; campuran castable tahan api, bukan dari logam; cerobong asap, bukan dari logam; gerinda api; batu buatan; batu tembok; jendela kaca patri; Bangunan yang dapat diangkut bukan dari logam untuk penangulangan darurat para pendaki gunung (Shelter Emergency); kayu laminasi; kertas atap dari aspal; lantai kayu; dinding beton untuk bangunan; reng kayu; penutup lubang got, bukan dari logam; unit pintu, bukan dari logam; bahan pengikat untuk perbaikan jalan; model [ornamen] terbuat dari beton; bagas tebu diaglomerasi [bahan bangunan]; penyokong pagar, bukan dari logam; emulsi aspal polimer tahan air untuk bangunan; campuran mortar; pintu geser, bukan dari logam; saluran pemanas, bukan dari logam; model skala [ornamen] beton; balok, bukan dari logam; mendasari gabus diaglomerasi untuk membangun; laminasi dekoratif yang tidak mudah terbakar yang terbuat dari resin melamin; langit-langit, bukan dari logam; Ubrug (Patung Manusia); tangki penyimpanan cairan [struktur] terbuat dari pasangan bata; bahan batu untuk digunakan dalam konstruksi lantai; Kapur yang dibakar; pemecah gelombang apung non-logam untuk digunakan di marina; kayu dilaminasi lem; lantai parket dan lempengan parket; bahan konstruksi dari batu alam; kaca bangunan; Cetakan, bukan dari logam, untuk penghias tembok; rangka penyangga panel surya bukan dari logam; Bangunan pra-pabrikasi, bukan dari logam, yang digunakan untuk budidaya tanaman; tirai luar ruang, bukan dari logam dan bukan dari tekstil; Pipa talang bukan dari logam; ubin lantai dari kaca; gerbang, bukan dari logam, untuk tempat parkir atau tempat parkir; puing; KERETA PENGANKUT UNTUK PEKERJAAN BANGUNAN DI BAWAH PERMUKAAN AIR; Aspal cair; bubuk kaca untuk digunakan dalam bangunan; HPL (Lembaran) untuk furniture; pelapis kayu; papan atap dari kayu; beton siap pakai; Lis ornamen interior polystyrene untuk bangunan; Bangunan bukan dari logam untuk penanggulangan darurat kecelakaan para pendaki gunung (Shelter Emergency); lampion batu [ornamen taman dari batu]; tumpukan lembaran, bukan dari logam; pagar, bukan dari logam, untuk balkon; ikatan mortar untuk digunakan dalam bangunan; tembikar; genteng dari batu alam; rel dado plastik; batu kristal untuk digunakan sebagai bahan

bangunan; mosaik kaca untuk digunakan dalam bangunan; batu bata tahan api, bukan dari logam; Semen terak tanur tiup Portland; ubin dinding mosaik; kandang ayam, bukan dari logam; butiran kaca untuk marka jalan; pilar beton; gerbang keamanan, bukan dari logam; pelapis tanah; amphibole untuk digunakan sebagai bahan bangunan; lantai ubin vinil; mural batu, beton atau marmer; Paving Blok; papan lantai plastik; pipa batu pasir; Panel berlapis untuk bangunan; Lembar-lindung bukan dari logam untuk bangunan; batu kristal; agregat; Pipa PPR (PolyPropylene Random); pipa beton; ornamen yang terbuat dari marmer; hambatan kecelakaan beton, kayu atau plastik untuk jalan; panel penyekat di dalam sifat dinding fiberglass terendam yang digunakan untuk mengarahkan aliran air di fasilitas pengolahan air limbah; batu bata keramik untuk digunakan dalam tungku tahan api; kolam renang [struktur], bukan dari logam; bitumen; kandang burung, bukan dari logam; Bagian permukaan, bukan dari logam, untuk bangunan; bangunan kayu yang dapat diangkut; kapur non-pertanian untuk digunakan dalam konstruksi; lapisan akhir yang terbuat dari resin buatan berwarna; bingkai jendela, bukan dari logam; kaca isolasi untuk bangunan; Pengikat rel kereta api, bukan dari logam; pelapis bukan dari logam untuk bangunan; Silica/kwarsa; pintu luar, bukan dari logam; bahan, bukan dari logam, untuk bangunan dan konstruksi; bulu dari kayu; ornamen [patung] yang terbuat dari marmer; Granit; Batu terak; tekstil non-anyaman yang terbuat dari serat sintetis untuk digunakan dalam industri bangunan; Lis hias gypsum; tangki penyimpanan cairan dari batu untuk keperluan industri; gabus diaglomerasi untuk bangunan; lembaran penutup atap; emulsi bitumen polimer untuk bangunan kedap air; tonjolan kecepatan non-logam; bahan bangunan atau konstruksi dari gamping/kapur; Pipa PVC (Polivinil klorida); angka marmer; papan serat; penghalang kecelakaan, bukan dari logam, untuk jalan; Batu kapur dalam bentuk granula atau bubuk; akuarium [struktur]; lantai ubin kayu; Bangunan dan struktur yang dapat diangkut bukan dari logam; Cetakan, bukan dari logam, untuk bangunan; mosaik untuk bangunan; Gaharu; ubin langit-langit plastik; senyawa penambal beton dengan dasar tar [bahan bangunan]; saluran ventilasi, bukan dari logam; penutup ventilasi, bukan dari logam, untuk saluran HVAC; geotekstil untuk pengendalian erosi; genteng, bukan dari logam; bahan bangunan dari plastik; lembaran plastik digunakan untuk penghalang cahaya; saluran trap [katup], bukan dari logam atau plastik; kit bangunan prefabrikasi (bukan dari logam); papan loncat, bukan dari logam; scantlings [pertukangan]; panggung untuk pertunjukan musik yang terutama terdiri dari bahan non-logam; bahan batu untuk digunakan dalam konstruksi atap; silika [kuarsa]; Pipa HDPE (High density polyethylene); GENTENG COR; pemberat klinker; papan polietilen digunakan sebagai pengganti kayu; patung, patung dan karya seni dari batu, beton atau marmer; JEBAKAN (KATUP) SALURAN PEMBUANGAN BUKAN LOGAM ATAU PLASTIK; lapisan untuk lantai, bukan dari logam; model mobil [ornamen] terbuat dari marmer; Ubin dinding Granit mengkilap; rumah hewan pra-pabrikasi, bukan dari logam; kaca lembaran berwarna untuk bangunan; batu pijakan; gerbang dan panel pagar, bukan dari logam; lantai parket dari gabus; tempat penyemprotan cat, bukan dari logam; saluran, bukan dari logam, selain untuk sirkuit listrik; barikade, bukan dari logam, untuk jalan; gamping; lempengan kuburan, bukan dari logam; dermaga apung, bukan dari logam, untuk kapal tambat; bingkai jendela dari kayu; aspal; kain atap; lantai parket; batch; bahan konstruksi batu buatan; drywall; Panil bangunan bukan dari logam; penghalang untuk keamanan, bukan dari logam; balok beton; bingkai jendela dari plastik; gelas alabaster; Bangunan yang dapat diangkut bukan dari logam; tank batu; ubin lantai karet; Bahan pengikat untuk membuat batu; marl berkapur; daun jendela lipat, bukan dari logam; jaring pertanian untuk pengendalian erosi; herpes zoster, bukan dari logam; Pembatas jalan; papan bubur kayu untuk bangunan; Kansteen (Pagar Pembatas beton); batu alam; monumen batu, beton atau marmer; penutup untuk langit-langit, bukan dari logam; komposit berbahan dasar aspal; BATU KLINGKER; cetakan; batu besar; senyawa penambal aspal dengan bahan dasar tar [bahan bangunan]; Jendela keamanan plastik memungkinkan komunikasi; penanda kuburan beton; kolom arsitektur pra-pabrikasi, bukan dari logam; aspal jalan; batu klinker; Material permukaan untuk jalur balap dan trek; kandang babi, bukan dari logam; bahan bangunan [non-logam]; massa tahan api, bukan dari logam, untuk pembuatan lapisan tahan api; paving komposisi aspal; pipa bercabang, bukan dari logam; rumah pra-pabrikasi, bukan dari logam, untuk hewan ternak; riolit; dasar teluk, bukan dari logam; papan serat [bahan bangunan]; ornamen [patung] terbuat dari beton; Kerangka kerja untuk bangunan, bukan dari logam; lapisan, bukan dari logam, untuk bangunan; karung pasir; lembaran aspal untuk atap; Pipa Beton; mengelilingi pintu, bukan dari logam; ubin lantai keramik mengkilap; kerikil; pasir; Panel kayu; kayu balsa; silo modular, bukan dari logam; panel kaca untuk bangunan; bahan penutup celah air, bukan dari logam, untuk bangunan; tiang bendera [struktur], bukan dari logam; shoji [Partisi geser Jepang, bukan dari logam]; senar [bagian tangga], bukan dari logam; ubin, bukan dari logam, untuk bangunan; ubin taman bermain, bukan dari logam; jendela selempang, bukan dari logam; gorong-gorong beton; valances, bukan dari logam dan bukan dari tekstil; Paving; kayu buatan; marmer [bahan bangunan]; lembar marka jalan dan strip dari bahan sintetis; penutup pagar plastik; pagar pengaman, bukan dari logam; [struktur] pemandian burung, bukan dari logam; rangka atap, bukan dari logam; rumah kaca, bisa diangkut, bukan dari logam; rumah hewan modular, bukan dari logam, untuk hewan ternak; daun jendela luar, bukan dari logam, untuk bangunan; gerai penjual, bukan dari logam; nat epoksi; kaca lembaran modifikasi untuk bangunan; pipa saluran yang terbuat dari beton, gerabah atau batu pasir; batu silika; rak penyimpanan sepeda, bukan dari logam; panel pintu, bukan dari logam; hewan model [ornamen] terbuat dari beton; ubin dinding tembikar; Pipa yang terbuat dari damar sintetis; lempengan semen; mantel batu untuk perapian; batu bata untuk lantai; Runjung (Atap Rumah); lantai atau pelapis dinding dari bahan sintetis; Pemisah jalan; panel lantai, bukan dari logam; Rumah Gudang; Batako; genteng plastik; balok kayu; profil gypsum; papan kayu lapis; ubin dinding gypsum; Tiplek (Pecahan Genting); gubuk [struktur], bukan dari logam; pipa saluran, bukan dari logam; ornamen [patung] terbuat dari batu; kalsit; batu bata perapian; semen penutup nat; rumah kaca pra-pabrikasi, bukan dari logam; paving kayu; papan penghiasan dari kayu; rel dado, bukan dari logam; pipa polietilen digunakan dalam sistem pemanas dan pendingin geotermal; pasir perak; daun jendela interior, bukan dari logam; serat semen; mengelilingi jendela, bukan dari logam; atap dari batu; ruang penyimpanan anggur [struktur] bukan dari logam; kayu lapis dari partikel kayu; Panel dinding plastik; Produk-produk batu kapur untuk digunakan pada bangunan; paving slab, bukan dari logam; semen*; Atap asbes; figur model [ornamen] terbuat dari marmer; blok kaca untuk bangunan; plat pelindung dari senjata, bukan dari logam; pipa kaku dari polypropylene untuk bangunan; tar batubara; pintu teras, bukan dari logam; pigsties modular, bukan dari logam; chipboard mentah dan dilapisi untuk industri bangunan, furnitur dan dekorasi interior; Ubin lantai Granit mengkilap; jalan berbatu; bantalan kereta api, bukan dari logam; paving aspal; mantel perapian, bukan dari logam; suar non-bercahaya, bukan dari logam [struktur seperti menara]; bantalan rel kayu; kandang yang bisa diangkut, bukan dari logam; Kain pengendali erosion, tikar, Dan lembaran, bukan Dari logam; ubin paving, bukan dari logam; batu akuarium dekoratif; patung beton; pintu kucing, bukan dari logam; pintu api, bukan dari logam; ornamen yang terbuat dari beton; benda-benda dekoratif [ornamen] terbuat dari beton; ubin tembikar; Potongan kayu; Perlengkapan tukang kayu, bukan dari logam; Ubin lantai; panel plastik multi lapis untuk digunakan dalam bangunan; Pantok (Tangga Dari Bambu); kerja pabrik, tidak termasuk furnitur; kayu tahan api; panel pagar, bukan dari logam; bahan konstruksi tahan api, bukan dari logam; saluran plastik untuk drainase dan irigasi; pipa dan saluran tanah liat; lembaran aspal untuk digunakan dalam bangunan; adukan semen untuk digunakan dalam bangunan; agen pengikat untuk membuat briket; talang kotak bukan dari logam; kapur; hewan model [ornamen] terbuat dari marmer; fusuma [Partisi geser dalam ruang Jepang, bukan dari logam]; tikar pengontrol erosi yang menggabungkan benih tanaman; plak batu

tyang telah diukir dan dipotong; ubin keramik untuk lantai dan menghadap; hambatan keamanan otomatis, bukan dari logam; rumah hewan modular, bukan dari logam; pelapis tanah untuk pengendalian erosi; kasa nyamuk bukan dari logam; kempa tar; papan tulis untuk atap cladding; batu paving; panel pemberi sinyal, non-bercahaya dan non-mekanis, bukan dari logam; Pemisah pengaman bukan dari logam; Tumpukan, bukan dari logam; lantai, bukan dari logam; kayu split; dinding gorden, bukan dari logam; model mobil miniatur [ornamen] marmer; posting telegraf, bukan dari logam; kain untuk underlayment lantai; patung-patung batu; Baru kerikil untuk aquariun; cetakan pengecoran, bukan dari logam; konstruksi yang bisa diangkut, bukan dari logam; Deck Lantai terbuat dari PVC untuk bangunan; batu tembikar; Precas Beton; garasi prefabrikasi, bukan dari logam; Lis plafon polystyrene; Umpak (Pondasi Konstruksi); bahan bangunan atau konstruksi dari karet; ubin keramik untuk lantai dan lapisan; ubin dinding keramik mengkilap; Rumah pra-pabrikasi, bukan dari logam, yang digunakan untuk budidaya tanaman; Genteng beton; Talang air non logam; kain fiberglass untuk penguatan struktural; model kendaraan [ornamen] terbuat dari marmer; papan dan panel tahan api, bukan dari logam, untuk bangunan; kaca lembaran umum untuk bangunan; pintu geser otomatis non-logam; pipa kayu untuk bangunan; model mobil [ornamen] terbuat dari batu; berpihak vinil; marmer; plesteran; bahan batu untuk digunakan dalam konstruksi dinding; kayu manufaktur; ornamen yang terbuat dari batu; BALOK BUKAN DARI LOGAM; model kendaraan [ornamen] terbuat dari batu; pantile, bukan dari logam; instalasi parkir sepeda, bukan dari logam; selokan, bukan dari logam; Lisplang asbes; riser non-logam portabel untuk pertunjukan publik [platform]; Tutup atap bukan dari logam; alat untuk burung bertengger; tiang jendela, bukan dari logam; poros cerobong, bukan dari logam; mobil model skala [ornamen] dari beton; papan kayu lunak; bahan bangunan dari batu buatan; ubin lantai terra cotta; mendasari lantai; sambungan ekspansi, bukan dari logam, untuk lantai; meja centrepieces [ornamen] terbuat dari beton; laminasi dekoratif yang diresapi dengan resin melamin untuk bangunan; soffits, bukan dari logam; tepi halaman, bukan dari logam; piket, bukan dari logam; plester*; talang bukan dari logam; kaca berenamel, untuk bangunan; Membran atap PVC; ubin paving; kaca jendela yang dimodifikasi untuk bangunan; saluran pendingin udara, bukan dari logam; Seteger (Tangga Segi Empat); kaca [jendela] untuk bangunan; serpentine untuk digunakan sebagai bahan bangunan; kapur mentah; ubin dinding keramik; rel, bukan dari logam; Atap plastik; bermain pasir; kapur untuk bangunan; batu pasir untuk bangunan; sealant berbasis bitumen untuk aspal [bahan bangunan]; genteng keramik mengkilap; skylight, bukan dari logam; rambu-rambu jalan, non-bercahaya dan non-mekanis, bukan dari logam; plakat peringatan, bukan dari logam; kusen jendela, bukan dari logam; kaca jendela, selain kaca jendela kendaraan; ubin tahan api; kaca pelat kabel untuk bangunan; pintu kasa, bukan dari logam; papan selubung, bukan dari logam; plester permukaan tembok; kosong woodworking; struktur tempat tinggal non-logam [selain tenda]; batang kaca untuk bangunan; rumah kaca modular, bukan dari logam; coran, bukan dari logam; PEMBATAS KACA (GEDUNG); bahan-bahan pembuat dan pelapis jalan; produk tahan api, bukan dari logam, dalam bentuk elemen struktural prefabrikasi; pintu vinil; panel kayu untuk bangunan; pergola, bukan dari logam; gudang kebun, bukan dari logam; tulisan tanda batas plastik; rumah anjing, bukan dari logam, untuk membangun situs; batu nisan dari batu, beton atau marmer; pintu ayun otomatis non-logam; Wuwungan (Ujung Atap Rumah); model mobil miniatur [ornamen] dari beton; kaca jendela untuk bangunan; pelet mineral untuk digunakan dalam industri bangunan; tiang pagar, bukan dari logam; saluran air plastik untuk atap dan balkon; Kayu yang bisa dibentuk; semen untuk tungku pembakaran; atap, bukan dari logam, menggabungkan sel fotovoltaik; ubin kaca untuk bangunan; Udits beton; tiang kayu; tenda [struktur bangunan], bukan dari logam dan bukan dari tekstil; ubin lantai tahan api; kaca pengaman untuk bangunan; bahan pelapis jalan; selubung pintu, bukan dari logam; semen silika [semen pozzolan]; Lempengan batu nisan, bukan dari logam; hambatan tabrakan kayu untuk jalan; bahan konstruksi bangunan k; ubin lantai mosaik; Produk dan bahan tahan api yaitu tahan api monolitik campuran ram tahan api castable (beton tahan api) tahan api patching (bahan tambalan) mortar tahan api kering dan tahan api bentuk bata (shaped refractories); beton industri untuk digunakan dalam pekerjaan teknik sipil; batu yang terbentuk dari mineral bumi; pelat lantai, bukan dari logam, untuk bangunan; pintu hewan peliharaan, bukan dari logam; batu bata kaca; tanggul portabel, bukan dari logam; rumah kayu pra-pabrikasi; Plafon PVC; kusen pintu bukan dari logam dilengkapi jaring nyamuk; patung-patung beton; Ubin langit-langit, bukan dari logam; spidol batu; balok kayu untuk bangunan; batu bangunan; pipa drainase, bukan dari logam; gazebo, portable, bukan dari logam; genteng tanah liat; model [ornamen] terbuat dari batu; mortar untuk bangunan; Tumper (Sediaan Kayu Api); brankas kuburan, bukan dari logam; katup air-pipa, bukan dari logam atau plastik; lempengan batu tulis; kuburan [monumen], bukan dari logam; alat penyangga, bukan dari logam; campuran semen; talang hujan, bukan dari logam; Pintu kaca; pelapis tanah untuk digunakan dalam lansekap; bingkai jendela, ikat pinggang, dan selubung terbuat dari kayu; ubin seni mosaik yang terbuat dari marmer; tiang, bukan dari logam, untuk saluran listrik; trotoar beton; batu bata untuk jalan; gerbang, bukan dari logam, untuk fasilitas parkir mobil; gudang penyimpanan pra-pabrikasi, bukan dari logam; makadam; genteng tahan api; Terampa (Palang Kayu Dibawah Pintu); lantai laminasi, bukan dari logam; Panel polistiren yang dapat diperluas; kayu yang diawetkan [kayu anti-pembusukan]; papan kayu; shelter badai, bukan dari logam; jendela, bukan dari logam; kayu, setengah dikerjakan; ubin plastik; batu nisan; penutup, bukan dari logam, untuk beton; lantai batu komposit plastik; semen untuk tungku; ubin dekoratif, bukan dari logam, untuk ekstensi perapian; kaca datar dilaminasi untuk bangunan; struktur penahan kedap air (caissons) untuk pekerjaan konstruksi di bawah air; stan pameran[struktur bangunan sementara]; aspal, ter,dan bitumen; menambang kayu; penghalang kebisingan yang terbuat dari kayu; kayu gergajian; patung-patung marmer; saluran plastik untuk drainase; papan dan panel tahan air, bukan dari logam, untuk konstruksi; papan lantai parket; Rumah Panggung; tangki air industri batu; bahan bangunan dari kaca; ubin lantai dari batu alam; penutup makam atau makam, bukan dari logam; bahan bangunan beton; pipa plastik untuk keperluan pipa ledeng; model skala [ornamen] marmer; ubin dinding tanah liat; kasau kayu; meja centrepieces [ornamen] terbuat dari batu; laminasi dekoratif bangunan terutama terbuat dari resin sintetis; rel kayu; batu bata untuk dinding; batu untuk bangunan dan konstruksi; cetakan dekoratif non-logam dan trim dekoratif untuk digunakan dalam konstruksi bangunan; Batu bata ringan; tuf untuk digunakan sebagai bahan bangunan; dermaga apung, bukan dari logam; pagar kayu; Plafon-plafon yang sudah berbentuk digunakan untuk atap yang terbuat dari PVC; kusen pintu kayu; tangki air batu; bahan penguat, bukan dari logam, untuk bangunan; waduk batu air hujan; bahan batu untuk digunakan dalam pembangunan perapian; strip bergemuruh, bukan dari logam; mortar asbes; lembaran kontrol erosi atau kain untuk penggunaan konstruksi; kayu lapis; pipa selokan, bukan dari logam; Papan atau panel; ubin lantai tanah liat; mantel dari plester untuk perapian; kertas aspal untuk bangunan; Lantai mengambang; Genteng; sistem plafon gantung non-logam yang terdiri dari panel; dinding kandang kuda, bukan dari logam; ubin lantai tembikar; tanah liat tahan api; pipa air, bukan dari logam; pelapis papan partikel; panel drywall [bahan bangunan]; HUBUNGAN MIRING UNTUK ATAP; kayu gergajian kasar; bahan batu untuk digunakan sebagai kelongsong; kaca bercahaya untuk bangunan; genteng semen mortar; kandang babi pra-fabrikasi, bukan dari logam; pagar rantai, bukan dari logam; semen asbes; pergola, bukan terutama dari logam; Lantai yang dilapisi resin; ubin keramik untuk lantai dan penutup ubin; penghiasan, bukan dari logam; pagar, bukan dari logam, untuk pagar; rumah prefabrikasi [kit], bukan dari logam; lembaran kaca untuk digunakan dalam bangunan; kaca jendela berwarna untuk bangunan; perancah, bukan dari logam; gipsum yang dikalsinasi; tiang semen; Lantai Kayu Buatan; penutup atap, bukan dari logam; genteng batu; bahan-bahan bukan logam untuk bangunan dan kosntruksi; tempat

penampungan tornado bawah tanah yang terbuat dari fiberglass; pintu akordeon, bukan dari logam; tambatan trotoar, bukan dari logam; pintu pengaman, bukan dari logam; Hiasan taman dan ornamen rumah tangga dari batu; perancah kayu; rumah kaca yang bisa diangkut, bukan dari logam, untuk penggunaan rumah tangga; patung-patung batu, beton atau marmer; lapisan dasar atap; kandang pra-pabrikasi, bukan dari logam; laminasi dekoratif yang diresapi dengan resin fenol untuk bangunan; mengelilingi perapian, bukan dari logam; lempengan tanah liat; Rumah Lumpang; pilar, bukan dari logam, untuk bangunan; bahan konstruksi, bukan dari logam; decking plastik modular berfungsi sebagai penutup tanah; rumah pra-pabrikasi, bukan dari logam; cetakan terbuat dari beton; pintu teras vinil; Karton bangunan [diaspal]; ubin dinding dari kaca; batu bata untuk irigasi; lembaran beton; batu tulis; balok tahan api, bukan dari logam, untuk digunakan sebagai pelapis tungku; braket, bukan dari logam, untuk talang; papan dinding, bukan dari logam; pot cerobong, bukan dari logam; ubin langit-langit keramik; cetakan, bukan dari logam, untuk cornice; papan penghiasan kayu; lantai dansa portabel, bukan dari logam; Pipa PP (polypropylene); ubin gypsum; Umpiak (Atap Tambahan Yang Bersambung); papan kayu untuk bangunan; tangga, bukan dari logam, untuk digunakan dalam bangunan; Pembatas kaca gedung; model pesawat terbang [ornamen] terbuat dari marmer; panel bangunan, bukan dari logam; semen magnesia; papan bebek untuk kamar mandi , bukan dari logam; patung batu; tangki air batu untuk keperluan rumah tangga; hewan model [ornamen] terbuat dari batu; kaca pengaman; Kusen -kusen atau kerangka; Jendela PVC; blok paving bercahaya; berpihak kayu; sealant berbasis bitumen untuk jalan masuk [bahan bangunan]; bahan batu untuk digunakan dalam membuat countertops; poslen tile; papan gipsum yang diperkuat oleh serat kaca; xylolith; pemandangan lanskap plastik; lengkungan, bukan dari logam; sambungan pipa non logam; terak [bahan bangunan]; batu pasir; Lantai yang dilapisi vinil; kolom iklan, bukan dari logam; Mortar kapur; Talang jalan (selokan) bukan dari logam; memuat tempat penampungan dermaga, bukan dari logam; Partisi (penyekat papan yang mengandung semen); penghiasan dan lantai kayu; tiang listrik, bukan dari logam; panel jendela untuk bangunan; lapisan semen tahan api; papan semen yang diperkuat serat kayu [papan semen semakin tinggi]; ubin lantai dari plastik; KACA ISOLASI (BANGUNAN); bitumen berbasis aspal [bahan bangunan]; pintu geser vinil; papan dinding plastik; patung marmer; terra-cotta [bahan bangunan]; pipa semen, gerabah atau batu pasir; atap berkedip, bukan dari logam; batu monumen; panel atap, bukan dari logam; papan lantai kayu; produk bitumen untuk bangunan; bingkai rumah kaca, bukan dari logam; Komposisi berbasis bitumen untuk keperluan bangunan; papan penghiasan kayu lunak; membran atap; ubin dinding, bukan dari logam; dinding penahan beton; pasir, kecuali pasir pengecoran; lembaran untuk bangunan; tanah liat*; pegangan tangan, bukan dari logam, untuk digunakan dalam bangunan; bingkai jendela dari kayu yang dilapisi aluminium; platform peluncuran roket, bukan dari logam; komposisi paving aspal; ubin langit-langit dari stone wool; model kendaraan [ornamen] terbuat dari beton; pipa bawah tanah kaku, bukan dari logam; kayu pembalik kosong; Kaca yang diperkuat untuk digunakan di bangunan; Tetarup (Bangunan Terbuat Dari Batang Bambu); panel kayu; bahan bangunan dari kayu; lapisan untuk lantai; kasa serangga, bukan dari logam; patung batu, beton atau marmer; figur model [ornamen] terbuat dari batu; pelapis dinding, bukan dari logam, untuk bangunan; tanda-tanda non-bercahaya dan non-mekanis, bukan dari logam; lantai papan vinil; kempa atap; kayu bangunan; pinggul untuk atap; papan vinil pembentuk lantai; mobil model skala [ornamen] marmer; gazebo, bukan terutama dari logam; teras; saluran, bukan dari logam, untuk instalasi berventilasi; jendela tingkap, bukan dari logam; kerikil akuarium; Pintu PVC; pintu bifolding otomatis non-logam; kisi-kisi, bukan dari logam; trestles untuk digunakan dalam konstruksi, bukan dari logam; spidol batu, beton atau marmer; Pipa pembuangan bukan dari logam; ubin lantai gipsum; Batu, batu besar dan kerikil; atap gelombang plastik; kurung, bukan dari logam, untuk bangunan; log [bahan bangunan]; ubin dinding dari plastik; monumen marmer; besi siku, bukan dari logam; serambi [struktur], bukan dari logam; Ubin tembus cahaya non-logam; mineral bukan logam untuk bangunan atau konstruksi; Panel Polyurethane; ornamen dalam bentuk miniatur yang terbuat dari beton; panel langit-langit, bukan dari logam; kertas karton untuk bangunan; Bak air dari pasangan batu; lantai keramik; patung semen, marmer atau batu; panel dinding, bukan dari logam; naik kayu; pegangan tangan, bukan dari logam; karya seni dari batu, beton atau marmer; sistem drainase uap air sekunder yang terdiri dari bak non-logam dan kotak koleksi; pegboard, bukan dari logam; jendela vinil; batu bata yang tidak diinginkan; partisi, bukan dari logam, untuk bangunan; batu bata semi-tahan api, bukan dari logam; tiang, bukan dari logam; Papan plafon yang terbuat dari campuran semen, pasir silika, dan serat selulosa; Tanah landai yang menjadi struktur bahan non-logam; mortar; manik-manik sudut drywall, bukan dari logam [bahan bangunan]; terumbu ikan buatan, bukan dari logam; dermaga portabel non-logam yang memanjang dari garis pantai di atas air; beton tahan api; penghiasan kayu; ubin porselen; Cetakan peleburan non-logam; kayu berbentuk; pintu bagian dalam, bukan dari logam; papan dinding gipsum; bilah, bukan dari logam; bahan untuk membuat dan melapisi jalan; semen mortar; pelat asbes bukan dari besi; ubin untuk jalanan; pintu, bukan dari logam *; papan gipsum; tanah liat api; bahan tahan api, bukan dari logam [bahan bangunan]; mortir tahan api; Paseban; kayu untuk membuat peralatan rumah tangga; gypsum untuk digunakan sebagai bahan bangunan; lantai bambu; pintu garasi, bukan dari logam; Abu vulkanik; monumen, bukan dari logam; plakat batu peringatan; paving blok, bukan dari logam; genteng gipsum; tekstil konservasi air multilayer yang dirancang untuk pembibitan, rumah kaca dan pusat taman; Pagar Panel Beton; semen putih; semen serat; permukaan, bukan dari logam, untuk bangunan; genteng gerabah; monumen batu; gazebo, portabel, bukan terutama dari logam; ubin dinding dari batu alam; mobil model skala [ornamen] dari batu; daun jendela, bukan dari logam; pipa semen mortar; bahan bangunan dan konstruksi serta elemen yang terbuat dari kayu dan kayu sintetis; penanda kuburan marmer; kertas bangunan; lantai karet; semen alumina; saluran, bukan dari logam, untuk instalasi pendingin udara; hambatan, bukan dari logam, untuk kontrol lalu lintas pejalan kaki; triplek; tiang [tiang], bukan dari logam; penyekat bukan dari logam; model skala [ornamen] dari batu; semen terak-kapur; pintu kualitas tertinggi dan merupakan pilihan terbaik untuk pertahanan, bukan dari logam; Gazebo, bukan dari logam; bahan bangunan kedap suara bukan dari logam; meja centrepieces [ornamen] terbuat dari marmer; kaca jendela umum untuk bangunan; gubuk; pipa dan saluran terra cotta; batu; lantai atletik, bukan dari logam; bubuk batu tulis; Pelur (Semen Lantai); papan bangunan, bukan dari logam; Bahan bangunan atau konstruksi lainnya yang terbuat dari resin sintetik; kusen pintu, bukan dari logam; gerbang dan pagar, bukan dari logam; ubin lantai, bukan dari logam; campuran kerikil dan pasir; ambang pintu, bukan dari logam; bangunan, dapat diangkut, bukan dari logam; Melamin triplek untuk bangunan; Bahan bubungan non-logam untuk semua jenis bangunan; kandang modular, bukan dari logam; tar kayu; BAHAN PENGERAS JALAN ASPAL; ubin keramik mengkilap; Rumah Bapang (Rumah Tradisional); gypsum [bahan bangunan]; Aspal bitumen; pintu anjing, bukan dari logam; pipa semen; Penutup atap non-logam; sambungan ekspansi, bukan dari logam, untuk lantai dan dinding; Grog [bahan tahan api]; Pipa Plastik; penghalang lonjakan, bukan dari logam, untuk jalan; pintu ayun, bukan dari logam; benda-benda dekoratif [ornamen] terbuat dari marmer; panel beton; rumah ayam pra-pabrikasi, bukan dari logam; layar jendela, bukan dari logam; cabana (rumah kecil), bukan dari logam; bentuk cetakan, bukan dari logam, untuk beton; pinggul atap, bukan dari logam; patung meja yang terbuat dari batu, beton atau marmer; KAYU LOG (KAYU GELONDONG/BLOK); Lembaran Plastik yang digunakan untuk Penyekat pada Bangunan; sealant berbasis tar untuk aspal [bahan bangunan]; papan trotoar jalan beton; plester untuk digunakan dalam bangunan; gifsum/lembaran terbuat dari plastik / PVC; tangki penyimpanan batu; kain pengendali erosi, tikar dan lembaran, bukan dari logam [geotekstil]; aspal, dan bahan bangunan atau konstruksi

aspal; pintu lipat, bukan dari logam; elemen dan bahan bangunan dan konstruksi terbuat dari pasir, batu, batuan, tanah liat, mineral dan beton; Lis hias kayu; bangunan, bukan dari logam; KERAI (LUAR RUMAH); pelapis bitumen untuk atap; agalmatolit untuk digunakan sebagai bahan bangunan; elemen bangunan beton; pagar kontrol erosi [bahan bangunan non-logam]; trim kayu; kuarsa; kerangka kerja, bukan dari logam, untuk bangunan; sealant [bahan bangunan]; mantel kayu, plester atau batu untuk perapian; pipa penstock, bukan dari logam; BAHAN PELAPIS (BAHAN BANGUNAN); Cetakan non logam untuk membentuk pintu dalam dan luar yang terbuat dari kayu untuk bangunan; lantai parket dari gabus dan konglomerat berbasis gabus; papan langit-langit kayu; piring kaca berpola untuk bangunan; beton; keramik untuk digunakan dalam tungku tahan api; batu bata untuk saluran air; ornamen dalam bentuk mini yang terbuat dari batu; hambatan tabrakan, bukan dari logam; dempul (filler) atap berbasis aspal [bahan bangunan]; pelapis tanah untuk digunakan dalam teknik sipil; batu bata beton; mantel kayu untuk perapian; strip terpal untuk bangunan; granit; bahan bangunan atau konstruksi dari plester; trotoar parkir, bukan dari logam; cetakan, bukan dari logam, untuk bangunan; ubin lantai yang terbuat dari campuran batu dan plastik; kuburan, bukan dari logam; semen hidrolik; kain pengontrol erosi [bahan bangunan]; menambal senyawa dengan basis tar; mini pile (tiang pancang beton); Bahan bukan dari logam untuk konstruksi; saluran plastik untuk irigasi; Lantai kedap air; kandang burung [struktur], bukan dari logam; rumah ayam sectional pra-fabrikasi, bukan dari logam; bahan bangunan dari batu alam; ubin keramik untuk dinding, lantai, dan langit-langit; pintu putar keamanan non-logam otomatis; kaca tempered untuk bangunan; ubin dinding, bukan dari logam, untuk bangunan; rumah log modular; pintu putar otomatis non-logam; SPESI SEMEN; wainscotting, bukan dari logam; pagar, bukan dari logam, untuk jembatan; batu bata berprofil; sekis (batu); pipa plastik untuk membawa gas alam; teralis, bukan dari logam, untuk tanaman pendukung; bubuk kaca untuk digunakan sebagai pengganti parsial semen Portland dalam campuran semen; Ubin, bukan dari logam; Spandrels, bukan dari logam; emulsi aspal polimer untuk permukaan jalan; papan tulis untuk dinding cladding; gubuk dan teralis terbuat dari kayu; pagar, bukan dari logam; tiang kayu untuk saluran listrik; bahan bangunan bukan logam; porfiri [batu]===

210	Nomor Permohonan	:	DID2024118259	540	Etiket
220	Tanggal Penerimaan	:	14/11/2024 14:54:39		
320	Prioritas	:			
730	Nama Pemohon	:	PT APLUS PACIFIC		
	Alamat Pemohon	:	Jl. Prabu Siliwangi Km. 3, Jatiuwung Kota Tangerang Banten 15135		
740	Nama Kuasa	:			
	Alamat Kuasa	:			

APLUS

	Tipe Merek	:	Merek Kata
	Nama Referensi Label Merek	:	APLUS
566	Arti Bahasa	:	Tidak Ada Terjemahan
591	Uraian Warna	:	Biru
511	Kelas Barang/Jasa	:	19
510	Uraian Barang/Jasa	:	===Buis beton; Produk turunan batu kapur; tiang beton untuk bangunan; Pelampang (Tenda Dari Anyaman Bambu Untuk Menerima Tamu); kotak surat dari pasangan bata; Ubin homogen mengkilap; Hek Bukan Dari Logam; model pesawat terbang [ornamen] terbuat dari beton; bangunan batu; andesit; [struktur] pemandian burung dari beton; panel akustik bukan dari logam; model mobil miniatur [ornamen] dari batu; Talang air; tumpukan kayu; geotekstil; bangku, bukan dari logam; papan cuaca, bukan dari logam; senyawa spackling; penutup ventilasi, bukan dari logam; batu gamping; stelae batu nisan, bukan dari logam; sealant berbasis tar untuk jalan masuk [bahan bangunan]; ter; penutup cerobong asap, bukan dari logam; lantai beton; Bangunan bukan logam, bahan-bahan dan produk-produk konstruksi dan lansekap; balok tahan api, bukan dari logam; alas tiang gipsum; hambatan kecelakaan plastik untuk jalan; dinding pvc; Cetakan arsitektural dan trim penyelesaian non logam; istal, bukan dari logam; Produk-produk kapur dan batu kapur; kaca dekoratif untuk bangunan; partisi, bukan dari logam; kanopi [struktur bangunan], bukan dari logam dan bukan dari tekstil; Lis hias polystyrene untuk bangunan; gudang penyimpanan, bukan dari logam; Lantai yang dilapisi veneer; batu bata yang dibakar; saluran pemanas bukan logam; ornamen dalam bentuk miniatur yang terbuat dari marmer; brankas beton; tong kayu; papan partikel; tanah untuk batu bata; penutup yang dipasang untuk kolam renang [struktur], bukan dari logam; sambungan ekspansi, bukan dari logam, untuk dinding; pelapis batu [bahan bangunan]; pipa drain keramik; balok kaca untuk bangunan; Bahan bangunan plastik; pasir bangunan; batu bata; Panel rockwool; kain penguat fiberglass untuk digunakan dalam aplikasi darat, laut dan luar angkasa; Rumah Kebaya; Semen Portland; kaca diperkuat untuk bangunan; pegangan tangan, bukan dari logam, untuk tangga; langkan, bukan dari logam; gerbang keamanan otomatis, bukan dari logam; alas lantai terbuat dari gabus; eternit; dinding beton; jalusi, bukan dari logam; bahan bangunan, bukan dari logam; kusen jendela bukan dari logam dilengkapi jaring nyamuk; papan semen mortar; papan semen serat; anak tangga [langkah], bukan dari logam; lantai ubin, bukan dari logam; papan langit-langit, bukan dari logam; cornice, bukan dari logam; profil kayu; pangkalan teluk karet; Cetakan beton; patung religi dari batu, beton atau marmer; sebagian kayu olahan; KERAI (LUAR RUMAH) BUKAN DARI LOGAM DAN BUKAN DARI TEKSTIL; model mobil [ornamen] terbuat dari beton; olivin untuk bangunan; tar dan pitch; pipa kaku, bukan dari logam, untuk bangunan; pintu putar, bukan dari logam; mural ubin, bukan dari logam; Bahan-bahan untuk membuat, melapis dan memperbaiki jalan; tangki air hujan batu; saluran air, bukan dari logam, untuk digunakan dalam konstruksi sistem waterproofing basement; genteng kaca; kusen, bukan dari logam; rumah ayam, bukan dari logam; pualam; anggota struktural dan arsitektur dibentuk dari serat kayu yang dipres; kain untuk digunakan dalam teknik sipil [geotekstil]; semen atap; ubin dinding tahan api; lantai parket dari kayu; pelapis atap aspal [bahan bangunan]; Plafon-plafon yang sudah berbentuk digunakan untuk atap yang terbuat dari plastik; cetakan kayu; bangunan atau struktur yang bisa diangkut, bukan dari logam; senyawa grouting; teralis dari kayu; benda-benda dekoratif [ornamen] terbuat dari batu; pelapis tanahl untuk digunakan sehubungan dengan konstruksi jalan, konstruksi rel, konstruksi terowongan, konstruksi jalur air dan konstruksi pekerjaan umum; Panil bukan dari logam; model [ornamen] terbuat dari marmer; tikar pengendali erosi [bahan bangunan]; eternit gipsum; Lantai Magnesium Oksida; talang atap, bukan dari logam;

semen; pelapis laminasi bukan logam; semen tahan api; silo pra-pabrikasi, bukan dari logam; Bahan gulungan tahan air untuk bahan bangunan; kolam renang, bukan dari logam; panggung portabel, bukan dari logam; jeruk nipis terhidrasi untuk digunakan dalam bangunan; ubin batu alam; lis plafon pvc; hambatan beton untuk jalan; lembaran aspal; lantai, lantai dan ubin lantai, bukan dari logam; genteng keramik; KACA PLAT (UNTUK JENDELA); senyawa penambal beton dan aspal berbasis tar [bahan bangunan]; kayu yang dapat dibentuk; gelanggang skating [struktur], bukan dari logam; pegangan tangga, bukan dari logam; Pipa tekanan atas bukan dari logam; tangki penyimpanan gas dari batu; Rumah Koko; tiang pintu, bukan dari logam; kusen PVC; papan tulis batu; ubin lantai keramik; lantai olahraga dari kayu; rumah modular, bukan dari logam; figur model [ornamen] terbuat dari beton; daun jendela gulung, bukan dari logam; angka batu; barikade, bukan dari logam; Bahan bangunan non-logam memiliki sifat kedap air; buluh untuk membangun; Aspal dan agregat konstruksi, termasuk pasir, batu dan kerikil; sealant berbasis tar untuk atap [bahan bangunan]; lapisan tungku tahan api, bukan dari logam; laminasi dekoratif yang diresapi dengan resin poliester untuk bangunan; tutup kucing, bukan dari logam; sealant berbasis bitumen untuk atap [bahan bangunan]; ter minyak bumi; atap sirap; Ubin granit; bilik telepon, bukan dari logam; gudang kebun dari kayu; sambungan kayu; suar, bukan dari logam, tidak bercahaya; bahan bangunan sintetis; kain fiberglass jenuh resin untuk digunakan dalam transportasi, pelindung, penguatan struktural, dan perbaikan struktural; silo, bukan dari logam; pek; Lempengan batu sintetis (solid surface); bahan bangunan non-logam dalam bentuk lempengan; Kaca pengaman untuk digunakan di bangunan; BUKAN DARI LOGAM DAN BUKAN DARI LOGAM; rumah anjing modular untuk membangun situs, bukan dari logam; pintu kayu; kertas atap tar; nat; monumen beton; tangga, bukan dari logam; Lapisan untuk lantai (HPL); pelapis [bahan bangunan]; atap, bukan dari logam; kanal ternak, bukan dari logam; isian semen; pasir akuarium; jalur (fasia), bukan dari logam; teralis, bukan dari logam; gubuk dari kayu; panggung, bukan dari logam, untuk pertunjukan musik; potongan memanjang, bukan dari logam, untuk cerobong asap; model pesawat terbang [ornamen] terbuat dari batu; kerangka, bukan dari logam, untuk bangunan; pita tanda trotoar; Lantai cetak digital; Batu kapur yang dilumatkan; gerbang, bukan dari logam; saluran, bukan dari logam, untuk instalasi ventilasi dan pendingin udara; platform, prefabrikasi, bukan dari logam; balok paving bercahaya, bukan dari logam; Jendela blok kaca pejal untuk penerangan ke ruang bawah tanah; rumah ayam modular, bukan dari logam; aspal untuk digunakan dalam bangunan; papan triplek; papan lantai, bukan dari logam; kayu veneer; hambatan lalu lintas portabel, bukan dari logam; bangunan pra-pabrikasi, bukan dari logam; tumpukan beton; pipa tembikar; lempengan batu alam; bahan batu yang digunakan dalam membangun lantai, atap, countertops, dinding, cladding, dan perapian; pegangan tangan, bukan dari logam, untuk trotoar; ubin kaca, bukan untuk atap; ubin langit-langit gipsum; geotekstil untuk digunakan dalam teknik sipil; pondok untuk pameran; plakat batu nisan, bukan dari logam; kelongsong, bukan dari logam, untuk bangunan; bantalan karet untuk isolasi seismik bangunan; ADUKAN UNTUK BANGUNAN; lengkungan, bukan dari logam, untuk tanaman pendukung; penutup balkon, bukan dari logam; posting konkret; cerobong asap, bukan dari logam; pintu putar otomatis, bukan dari logam; campuran castable tahan api, bukan dari logam; gerinda api; batu buatan; batu tembok; jendela kaca patri; Bangunan yang dapat diangkut bukan dari logam untuk penangulangan darurat para pendaki gunung (Shelter Emergency); kayu laminasi; kertas atap dari aspal; lantai kayu; dinding beton untuk bangunan; reng kayu; penutup lubang got, bukan dari logam; unit pintu, bukan dari logam; model [ornamen] terbuat dari beton; bahan pengikat untuk perbaikan jalan; bagas tebu diaglomerasi [bahan bangunan]; emulsi aspal polimer tahan air untuk bangunan; penyokong pagar, bukan dari logam; campuran mortar; pintu geser, bukan dari logam; saluran pemanas, bukan dari logam; model skala [ornamen] beton; balok, bukan dari logam; mendasari gabus diaglomerasi untuk membangun; laminasi dekoratif yang tidak mudah terbakar yang terbuat dari resin melamin; langit-langit, bukan dari logam; Ubrug (Patung Manusia); tangki penyimpanan cairan [struktur] terbuat dari pasangan bata; bahan batu untuk digunakan dalam konstruksi lantai; Kapur yang dibakar; pemecah gelombang apung non-logam untuk digunakan di marina; kayu dilaminasi lem; lantai parket dan lempengan parket; bahan konstruksi dari batu alam; kaca bangunan; Cetakan, bukan dari logam, untuk penghias tembok; rangka penyangga panel surya bukan dari logam; Bangunan pra-pabrikasi, bukan dari logam, yang digunakan untuk budidaya tanaman; tirai luar ruang, bukan dari logam dan bukan dari tekstil; Pipa talang bukan dari logam; ubin lantai dari kaca; gerbang, bukan dari logam, untuk tempat parkir atau tempat parkir; KERETA PENGANKUT UNTUK PEKERJAAN BANGUNAN DI BAWAH PERMUKAAN AIR; puing; Aspal cair; bubuk kaca untuk digunakan dalam bangunan; HPL (Lembaran) untuk furniture; pelapis kayu; papan atap dari kayu; Lis ornamen interior polystyrene untuk bangunan; beton siap pakai; Bangunan bukan dari logam untuk penanggulangan darurat kecelakaan para pendaki gunung (Shelter Emergency); lampion batu [ornamen taman dari batu]; pagar, bukan dari logam, untuk balkon; ikatan mortar untuk digunakan dalam bangunan; tumpukan lembaran, bukan dari logam; tembikar; genteng dari batu alam; rel dado plastik; batu kristal untuk digunakan sebagai bahan bangunan; mosaik kaca untuk digunakan dalam bangunan; batu bata tahan api, bukan dari logam; Semen terak tanur tiup Portland; ubin dinding mosaik; kandang ayam, bukan dari logam; butiran kaca untuk marka jalan; pilar beton; gerbang keamanan, bukan dari logam; pelapis tanah; amphibole untuk digunakan sebagai bahan bangunan; lantai ubin vinil; Paving Blok; mural batu, beton atau marmer; pipa batu pasir; papan lantai plastik; Panel berlapis untuk bangunan; Lembar-lindung bukan dari logam untuk bangunan; batu kristal; agregat; Pipa PPR (PolyPropylene Random); pipa beton; ornamen yang terbuat dari marmer; hambatan kecelakaan beton, kayu atau plastik untuk jalan; panel penyekat di dalam sifat dinding fiberglass terendam yang digunakan untuk mengarahkan aliran air di fasilitas pengolahan air limbah; batu bata keramik untuk digunakan dalam tungku tahan api; kolam renang [struktur], bukan dari logam; bitumen; kandang burung, bukan dari logam; bangunan kayu yang dapat diangkut; Bagian permukaan, bukan dari logam, untuk bangunan; kapur non-pertanian untuk digunakan dalam konstruksi; lapisan akhir yang terbuat dari resin buatan berwarna; bingkai jendela, bukan dari logam; kaca isolasi untuk bangunan; Pengikat rel kereta api, bukan dari logam; pelapis bukan dari logam untuk bangunan; Silica/kwarsa; pintu luar, bukan dari logam; bahan, bukan dari logam, untuk bangunan dan konstruksi; bulu dari kayu; ornamen [patung] yang terbuat dari marmer; Granit; tekstil non-anyaman yang terbuat dari serat sintetis untuk digunakan dalam industri bangunan; Batu terak; tangki penyimpanan cairan dari batu untuk keperluan industri; Lis hias gypsum; gabus diaglomerasi untuk bangunan; lembaran penutup atap; emulsi bitumen polimer untuk bangunan kedap air; tonjolan kecepatan non-logam; bahan bangunan atau konstruksi dari gamping/kapur; Pipa PVC (Polivinil klorida); angka marmer; papan serat; penghalang kecelakaan, bukan dari logam, untuk jalan; Batu kapur dalam bentuk granula atau bubuk; akuarium [struktur]; lantai ubin kayu; Bangunan dan struktur yang dapat diangkut bukan dari logam; mosaik untuk bangunan; Cetakan, bukan dari logam, untuk bangunan; Gaharu; senyawa penambal beton dengan dasar tar [bahan bangunan]; ubin langit-langit plastik; penutup ventilasi, bukan dari logam, untuk saluran HVAC; saluran ventilasi, bukan dari logam; geotekstil untuk pengendalian erosi; genteng, bukan dari logam; bahan bangunan dari plastik; lembaran plastik digunakan untuk penghalang cahaya; saluran trap [katup], bukan dari logam atau plastik; kit bangunan prefabrikasi (bukan dari logam); papan loncat, bukan dari logam; scantlings [pertukangan]; panggung untuk pertunjukan musik yang terutama terdiri dari bahan non-logam; bahan batu untuk digunakan dalam konstruksi atap; silika [kuarsa]; Pipa HDPE (High density polyethylene); GENTENG COR; papan polietilen digunakan sebagai pengganti kayu; pemberat klinker; patung, patung dan karya seni dari batu, beton atau marmer; JEBAKAN (KATUP)

SALURAN PEMBUANGAN BUKAN LOGAM ATAU PLASTIK; lapisan untuk lantai, bukan dari logam; model mobil [ornamen] terbuat dari marmer; Ubin dinding Granit mengkilap; rumah hewan pra-pabrikasi, bukan dari logam; kaca lembaran berwarna untuk bangunan; batu pijakan; gerbang dan panel pagar, bukan dari logam; lantai parket dari gabus; tempat penyemprotan cat, bukan dari logam; saluran, bukan dari logam, selain untuk sirkuit listrik; barikade, bukan dari logam, untuk jalan; lempengan kuburan, bukan dari logam; gamping; dermaga apung, bukan dari logam, untuk kapal tambat; bingkai jendela dari kayu; aspal; kain atap; lantai parket; batch; bahan konstruksi batu buatan; drywall; Panil bangunan bukan dari logam; penghalang untuk keamanan, bukan dari logam; balok beton; bingkai jendela dari plastik; gelas alabaster; Bangunan yang dapat diangkut bukan dari logam; tank batu; ubin lantai karet; marl berkapur; Bahan pengikat untuk membuat batu; daun jendela lipat, bukan dari logam; jaring pertanian untuk pengendalian erosi; herpes zoster, bukan dari logam; Pembatas jalan; papan bubur kayu untuk bangunan; Kansteen (Pagar Pembatas beton); batu alam; monumen batu, beton atau marmer; komposit berbahan dasar aspal; penutup untuk langit-langit, bukan dari logam; BATU KLINGKER; cetakan; batu besar; senyawa penambal aspal dengan bahan dasar tar [bahan bangunan]; Jendela keamanan plastik memungkinkan komunikasi; penanda kuburan beton; kolom arsitektur pra-pabrikasi, bukan dari logam; batu klinker; aspal jalan; Material permukaan untuk jalur balap dan trek; massa tahan api, bukan dari logam, untuk pembuatan lapisan tahan api; bahan bangunan [non-logam]; kandang babi, bukan dari logam; paving komposisi aspal; pipa bercabang, bukan dari logam; rumah pra-pabrikasi, bukan dari logam, untuk hewan ternak; riolit; dasar teluk, bukan dari logam; papan serat [bahan bangunan]; ornamen [patung] terbuat dari beton; Kerangka kerja untuk bangunan, bukan dari logam; lapisan, bukan dari logam, untuk bangunan; karung pasir; lembaran aspal untuk atap; Pipa Beton; mengelilingi pintu, bukan dari logam; ubin lantai keramik mengkilap; kerikil; pasir; Panel kayu; kayu balsa; silo modular, bukan dari logam; panel kaca untuk bangunan; bahan penutup celah air, bukan dari logam, untuk bangunan; tiang bendera [struktur], bukan dari logam; shoji [Partisi geser Jepang, bukan dari logam]; senar [bagian tangga], bukan dari logam; ubin, bukan dari logam, untuk bangunan; jendela selempang, bukan dari logam; ubin taman bermain, bukan dari logam; gorong-gorong beton; Paving; kayu buatan; valances, bukan dari logam dan bukan dari tekstil; marmer [bahan bangunan]; lembar marka jalan dan strip dari bahan sintetis; penutup pagar plastik; pagar pengaman, bukan dari logam; [struktur] pemandian burung, bukan dari logam; rangka atap, bukan dari logam; rumah kaca, bisa diangkut, bukan dari logam; rumah hewan modular, bukan dari logam, untuk hewan ternak; daun jendela luar, bukan dari logam, untuk bangunan; gerai penjual, bukan dari logam; nat epoksi; kaca lembaran modifikasi untuk bangunan; pipa saluran yang terbuat dari beton, gerabah atau batu pasir; batu silika; rak penyimpanan sepeda, bukan dari logam; panel pintu, bukan dari logam; hewan model [ornamen] terbuat dari beton; ubin dinding tembikar; Pipa yang terbuat dari damar sintetis; lempengan semen; Runjung (Atap Rumah); mantel batu untuk perapian; batu bata untuk lantai; lantai atau pelapis dinding dari bahan sintetis; Pemisah jalan; panel lantai, bukan dari logam; Rumah Gudang; Batako; genteng plastik; balok kayu; profil gypsum; papan kayu lapis; ubin dinding gypsum; Tiplek (Pecahan Genting); gubuk [struktur], bukan dari logam; pipa saluran, bukan dari logam; kalsit; batu bata perapian; ornamen [patung] terbuat dari batu; semen penutup nat; rumah kaca pra-pabrikasi, bukan dari logam; paving kayu; papan penghiasan dari kayu; rel dado, bukan dari logam; pipa polietilen digunakan dalam sistem pemanas dan pendingin geotermal; serat semen; pasir perak; daun jendela interior, bukan dari logam; mengelilingi jendela, bukan dari logam; atap dari batu; ruang penyimpanan anggur [struktur] bukan dari logam; kayu lapis dari partikel kayu; Panel dinding plastik; Produk-produk batu kapur untuk digunakan pada bangunan; paving slab, bukan dari logam; semen*; Atap asbes; figur model [ornamen] terbuat dari marmer; blok kaca untuk bangunan; plat pelindung dari senjata, bukan dari logam; pipa kaku dari polypropylene untuk bangunan; tar batubara; pintu teras, bukan dari logam; pigsties modular, bukan dari logam; chipboard mentah dan dilapisi untuk industri bangunan, furnitur dan dekorasi interior; Ubin lantai Granit mengkilap; jalan berbatu; bantalan kereta api, bukan dari logam; paving aspal; mantel perapian, bukan dari logam; suar non-bercahaya, bukan dari logam [struktur seperti menara]; bantalan rel kayu; kandang yang bisa diangkut, bukan dari logam; ubin paving, bukan dari logam; Kain pengendali erosion, tikar, Dan lembaran, bukan Dari logam; batu akuarium dekoratif; patung beton; pintu kucing, bukan dari logam; pintu api, bukan dari logam; ornamen yang terbuat dari beton; benda-benda dekoratif [ornamen] terbuat dari beton; ubin tembikar; Potongan kayu; Perlengkapan tukang kayu, bukan dari logam; panel plastik multi lapis untuk digunakan dalam bangunan; Ubin lantai; Pantok (Tangga Dari Bambu); kayu tahan api; kerja pabrik, tidak termasuk furnitur; panel pagar, bukan dari logam; bahan konstruksi tahan api, bukan dari logam; saluran plastik untuk drainase dan irigasi; pipa dan saluran tanah liat; adukan semen untuk digunakan dalam bangunan; lembaran aspal untuk digunakan dalam bangunan; talang kotak bukan dari logam; agen pengikat untuk membuat briket; kapur; hewan model [ornamen] terbuat dari marmer; fusuma [Partisi geser dalam ruang Jepang, bukan dari logam]; tikar pengontrol erosi yang menggabungkan benih tanaman; plak batu tyang telah diukir dan dipotong; ubin keramik untuk lantai dan menghadap; hambatan keamanan otomatis, bukan dari logam; rumah hewan modular, bukan dari logam; pelapis tanah untuk pengendalian erosi; kempa tar; kasa nyamuk bukan dari logam; papan tulis untuk atap cladding; batu paving; panel pemberi sinyal, non-bercahaya dan non-mekanis, bukan dari logam; Pemisah pengaman bukan dari logam; Tumpukan, bukan dari logam; lantai, bukan dari logam; kayu split; dinding gorden, bukan dari logam; model mobil miniatur [ornamen] marmer; posting telegraf, bukan dari logam; kain untuk underlayment lantai; patung-patung batu; Baru kerikil untuk aquariun; cetakan pengecoran, bukan dari logam; konstruksi yang bisa diangkut, bukan dari logam; Deck Lantai terbuat dari PVC untuk bangunan; Precas Beton; batu tembikar; garasi prefabrikasi, bukan dari logam; Umpak (Pondasi Konstruksi); Lis plafon polystyrene; ubin keramik untuk lantai dan lapisan; ubin dinding keramik mengkilap; bahan bangunan atau konstruksi dari karet; Rumah pra-pabrikasi, bukan dari logam, yang digunakan untuk budidaya tanaman; Genteng beton; Talang air non logam; kain fiberglass untuk penguatan struktural; model kendaraan [ornamen] terbuat dari marmer; papan dan panel tahan api, bukan dari logam, untuk bangunan; kaca lembaran umum untuk bangunan; pintu geser otomatis non-logam; pipa kayu untuk bangunan; model mobil [ornamen] terbuat dari batu; berpihak vinil; marmer; plesteran; bahan batu untuk digunakan dalam konstruksi dinding; kayu manufaktur; ornamen yang terbuat dari batu; model kendaraan [ornamen] terbuat dari batu; BALOK BUKAN DARI LOGAM; pantile, bukan dari logam; instalasi parkir sepeda, bukan dari logam; selokan, bukan dari logam; Lisplang asbes; riser non-logam portabel untuk pertunjukan publik [platform]; Tutup atap bukan dari logam; alat untuk burung bertengger; tiang jendela, bukan dari logam; poros cerobong, bukan dari logam; mobil model skala [ornamen] dari beton; papan kayu lunak; bahan bangunan dari batu buatan; ubin lantai terra cotta; mendasari lantai; meja centrepieces [ornamen] terbuat dari beton; sambungan ekspansi, bukan dari logam, untuk lantai; laminasi dekoratif yang diresapi dengan resin melamin untuk bangunan; soffits, bukan dari logam; tepi halaman, bukan dari logam; piket, bukan dari logam; plester*; talang bukan dari logam; kaca berenamel, untuk bangunan; Membran atap PVC; ubin paving; kaca jendela yang dimodifikasi untuk bangunan; saluran pendingin udara, bukan dari logam; Seteger (Tangga Segi Empat); kaca [jendela] untuk bangunan; serpentine untuk digunakan sebagai bahan bangunan; kapur mentah; ubin dinding keramik; rel, bukan dari logam; Atap plastik; bermain pasir; kapur untuk bangunan; batu pasir untuk bangunan; sealant berbasis bitumen untuk aspal [bahan bangunan]; genteng keramik mengkilap; skylight, bukan dari logam; rambu-rambu jalan, non-bercahaya dan non-mekanis, bukan dari logam; plakat peringatan, bukan dari logam; kusen jendela, bukan dari logam;

ubin tahan api; kaca jendela, selain kaca jendela kendaraan; kaca pelat kabel untuk bangunan; pintu kasa, bukan dari logam; papan selubung, bukan dari logam; plester permukaan tembok; kosong woodworking; struktur tempat tinggal non-logam [selain tenda]; batang kaca untuk bangunan; rumah kaca modular, bukan dari logam; PEMBATAS KACA (GEDUNG); coran, bukan dari logam; bahan-bahan pembuat dan pelapis jalan; produk tahan api, bukan dari logam, dalam bentuk elemen struktural prefabrikasi; pintu vinil; panel kayu untuk bangunan; pergola, bukan dari logam; gudang kebun, bukan dari logam; tulisan tanda batas plastik; rumah anjing, bukan dari logam, untuk membangun situs; batu nisan dari batu, beton atau marmer; pintu ayun otomatis non-logam; Wuwungan (Ujung Atap Rumah); model mobil miniatur [ornamen] dari beton; kaca jendela untuk bangunan; pelet mineral untuk digunakan dalam industri bangunan; tiang pagar, bukan dari logam; saluran air plastik untuk atap dan balkon; Kayu yang bisa dibentuk; semen untuk tungku pembakaran; atap, bukan dari logam, menggabungkan sel fotovoltaik; Udits beton; ubin kaca untuk bangunan; tiang kayu; ubin lantai tahan api; tenda [struktur bangunan], bukan dari logam dan bukan dari tekstil; kaca pengaman untuk bangunan; bahan pelapis jalan; selubung pintu, bukan dari logam; semen silika [semen pozzolan]; Lempengan batu nisan, bukan dari logam; hambatan tabrakan kayu untuk jalan; ubin lantai mosaik; bahan konstruksi bangunan k; Produk dan bahan tahan api yaitu tahan api monolitik campuran ram tahan api castable (beton tahan api) tahan api patching (bahan tambalan) mortar tahan api kering dan tahan api bentuk bata (shaped refractories); beton industri untuk digunakan dalam pekerjaan teknik sipil; batu yang terbentuk dari mineral bumi; pelat lantai, bukan dari logam, untuk bangunan; pintu hewan peliharaan, bukan dari logam; batu bata kaca; rumah kayu pra-pabrikasi; Plafon PVC; tanggul portabel, bukan dari logam; kusen pintu bukan dari logam dilengkapi jaring nyamuk; patung-patung beton; Ubin langit-langit, bukan dari logam; balok kayu untuk bangunan; spidol batu; batu bangunan; pipa drainase, bukan dari logam; gazebo, portable, bukan dari logam; model [ornamen] terbuat dari batu; mortar untuk bangunan; genteng tanah liat; Tumper (Sediaan Kayu Api); brankas kuburan, bukan dari logam; katup air-pipa, bukan dari logam atau plastik; lempengan batu tulis; kuburan [monumen], bukan dari logam; alat penyangga, bukan dari logam; talang hujan, bukan dari logam; campuran semen; Pintu kaca; pelapis tanah untuk digunakan dalam lansekap; bingkai jendela, ikat pinggang, dan selubung terbuat dari kayu; ubin seni mosaik yang terbuat dari marmer; tiang, bukan dari logam, untuk saluran listrik; trotoar beton; gerbang, bukan dari logam, untuk fasilitas parkir mobil; batu bata untuk jalan; makadam; gudang penyimpanan pra-pabrikasi, bukan dari logam; genteng tahan api; Terampa (Palang Kayu Dibawah Pintu); lantai laminasi, bukan dari logam; Panel polistiren yang dapat diperluas; kayu yang diawetkan [kayu anti-pembusukan]; papan kayu; shelter badai, bukan dari logam; ubin plastik; jendela, bukan dari logam; kayu, setengah dikerjakan; batu nisan; penutup, bukan dari logam, untuk beton; lantai batu komposit plastik; semen untuk tungku; kaca datar dilaminasi untuk bangunan; ubin dekoratif, bukan dari logam, untuk ekstensi perapian; struktur penahan kedap air (caissons) untuk pekerjaan konstruksi di bawah air; stan pameran[struktur bangunan sementara]; aspal, ter,dan bitumen; menambang kayu; penghalang kebisingan yang terbuat dari kayu; kayu gergajian; saluran plastik untuk drainase; patung-patung marmer; papan dan panel tahan air, bukan dari logam, untuk konstruksi; papan lantai parket; Rumah Panggung; bahan bangunan dari kaca; tangki air industri batu; ubin lantai dari batu alam; penutup makam atau makam, bukan dari logam; bahan bangunan beton; pipa plastik untuk keperluan pipa ledeng; model skala [ornamen] marmer; ubin dinding tanah liat; kasau kayu; laminasi dekoratif bangunan terutama terbuat dari resin sintetis; meja centrepieces [ornamen] terbuat dari batu; rel kayu; batu bata untuk dinding; batu untuk bangunan dan konstruksi; cetakan dekoratif non-logam dan trim dekoratif untuk digunakan dalam konstruksi bangunan; Batu bata ringan; dermaga apung, bukan dari logam; tuf untuk digunakan sebagai bahan bangunan; Plafon-plafon yang sudah berbentuk digunakan untuk atap yang terbuat dari PVC; pagar kayu; bahan penguat, bukan dari logam, untuk bangunan; kusen pintu kayu; tangki air batu; waduk batu air hujan; bahan batu untuk digunakan dalam pembangunan perapian; strip bergemuruh, bukan dari logam; mortar asbes; lembaran kontrol erosi atau kain untuk penggunaan konstruksi; kayu lapis; pipa selokan, bukan dari logam; Papan atau panel; ubin lantai tanah liat; mantel dari plester untuk perapian; kertas aspal untuk bangunan; Lantai mengambang; Genteng; sistem plafon gantung non-logam yang terdiri dari panel; dinding kandang kuda, bukan dari logam; ubin lantai tembikar; tanah liat tahan api; pipa air, bukan dari logam; pelapis papan partikel; panel drywall [bahan bangunan]; HUBUNGAN MIRING UNTUK ATAP; kayu gergajian kasar; bahan batu untuk digunakan sebagai kelongsong; kaca bercahaya untuk bangunan; genteng semen mortar; kandang babi pra-fabrikasi, bukan dari logam; pagar rantai, bukan dari logam; Lantai yang dilapisi resin; pergola, bukan terutama dari logam; semen asbes; penghiasan, bukan dari logam; ubin keramik untuk lantai dan penutup ubin; pagar, bukan dari logam, untuk pagar; rumah prefabrikasi [kit], bukan dari logam; lembaran kaca untuk digunakan dalam bangunan; kaca jendela berwarna untuk bangunan; perancah, bukan dari logam; tiang semen; gipsum yang dikalsinasi; Lantai Kayu Buatan; genteng batu; penutup atap, bukan dari logam; bahan-bahan bukan logam untuk bangunan dan kosntruksi; tempat penampungan tornado bawah tanah yang terbuat dari fiberglass; tambatan trotoar, bukan dari logam; pintu akordeon, bukan dari logam; pintu pengaman, bukan dari logam; Hiasan taman dan ornamen rumah tangga dari batu; perancah kayu; rumah kaca yang bisa diangkut, bukan dari logam, untuk penggunaan rumah tangga; patung-patung batu, beton atau marmer; lapisan dasar atap; kandang pra-pabrikasi, bukan dari logam; laminasi dekoratif yang diresapi dengan resin fenol untuk bangunan; mengelilingi perapian, bukan dari logam; lempengan tanah liat; Rumah Lumpang; pilar, bukan dari logam, untuk bangunan; bahan konstruksi, bukan dari logam; decking plastik modular berfungsi sebagai penutup tanah; rumah pra-pabrikasi, bukan dari logam; cetakan terbuat dari beton; pintu teras vinil; Karton bangunan [diaspal]; ubin dinding dari kaca; batu bata untuk irigasi; lembaran beton; batu tulis; balok tahan api, bukan dari logam, untuk digunakan sebagai pelapis tungku; papan dinding, bukan dari logam; braket, bukan dari logam, untuk talang; pot cerobong, bukan dari logam; ubin langit-langit keramik; cetakan, bukan dari logam, untuk cornice; papan penghiasan kayu; lantai dansa portabel, bukan dari logam; Pipa PP (polypropylene); Umpiak (Atap Tambahan Yang Bersambung); ubin gypsum; papan kayu untuk bangunan; tangga, bukan dari logam, untuk digunakan dalam bangunan; Pembatas kaca gedung; model pesawat terbang [ornamen] terbuat dari marmer; panel bangunan, bukan dari logam; semen magnesia; papan bebek untuk kamar mandi , bukan dari logam; patung batu; tangki air batu untuk keperluan rumah tangga; hewan model [ornamen] terbuat dari batu; Kusen -kusen atau kerangka; kaca pengaman; Jendela PVC; blok paving bercahaya; berpihak kayu; sealant berbasis bitumen untuk jalan masuk [bahan bangunan]; bahan batu untuk digunakan dalam membuat countertops; poslen tile; xylolith; papan gipsum yang diperkuat oleh serat kaca; pemandangan lanskap plastik; lengkungan, bukan dari logam; sambungan pipa non logam; terak [bahan bangunan]; batu pasir; kolom iklan, bukan dari logam; Mortar kapur; Lantai yang dilapisi vinil; batu bata tahan api; memuat tempat penampungan dermaga, bukan dari logam; Talang jalan (selokan) bukan dari logam; Partisi (penyekat papan yang mengandung semen); penghiasan dan lantai kayu; tiang listrik, bukan dari logam; panel jendela untuk bangunan; lapisan semen tahan api; papan semen yang diperkuat serat kayu [papan semen semakin tinggi]; KACA ISOLASI (BANGUNAN); ubin lantai dari plastik; bitumen berbasis aspal [bahan bangunan]; pintu geser vinil; papan dinding plastik; patung marmer; pipa semen, gerabah atau batu pasir; terra-cotta [bahan bangunan]; batu monumen; atap berkedip, bukan dari logam; panel atap, bukan dari logam; papan lantai kayu; produk bitumen untuk bangunan; bingkai rumah kaca, bukan dari logam; Komposisi berbasis bitumen untuk keperluan bangunan; papan penghiasan kayu lunak; membran atap; ubin dinding, bukan dari logam;

dinding penahan beton; tanah liat*; lembaran untuk bangunan; pegangan tangan, bukan dari logam, untuk digunakan dalam bangunan; pasir, kecuali pasir pengecoran; bingkai jendela dari kayu yang dilapisi aluminium; platform peluncuran roket, bukan dari logam; komposisi paving aspal; ubin langit-langit dari stone wool; model kendaraan [ornamen] terbuat dari beton; pipa bawah tanah kaku, bukan dari logam; kayu pembalik kosong; Kaca yang diperkuat untuk digunakan di bangunan; panel kayu; Tetarup (Bangunan Terbuat Dari Batang Bambu); bahan bangunan dari kayu; lapisan untuk lantai; kasa serangga, bukan dari logam; patung batu, beton atau marmer; figur model [ornamen] terbuat dari batu; pelapis dinding, bukan dari logam, untuk bangunan; tanda-tanda non-bercahaya dan non-mekanis, bukan dari logam; lantai papan vinil; kempa atap; kayu bangunan; pinggul untuk atap; mobil model skala [ornamen] marmer; papan vinil pembentuk lantai; gazebo, bukan terutama dari logam; teras; saluran, bukan dari logam, untuk instalasi berventilasi; jendela tingkap, bukan dari logam; kerikil akuarium; pintu bifolding otomatis non-logam; Pintu PVC; kisi-kisi, bukan dari logam; trestles untuk digunakan dalam konstruksi, bukan dari logam; spidol batu, beton atau marmer; ubin lantai gipsum; Pipa pembuangan bukan dari logam; Batu, batu besar dan kerikil; atap gelombang plastik; kurung, bukan dari logam, untuk bangunan; log [bahan bangunan]; monumen marmer; ubin dinding dari plastik; besi siku, bukan dari logam; serambi [struktur], bukan dari logam; Ubin tembus cahaya non-logam; mineral bukan logam untuk bangunan atau konstruksi; Panel Polyurethane; kertas karton untuk bangunan; panel langit-langit, bukan dari logam; ornamen dalam bentuk miniatur yang terbuat dari beton; Bak air dari pasangan batu; lantai keramik; panel dinding, bukan dari logam; patung semen, marmer atau batu; pegangan tangan, bukan dari logam; naik kayu; karya seni dari batu, beton atau marmer; pegboard, bukan dari logam; sistem drainase uap air sekunder yang terdiri dari bak non-logam dan kotak koleksi; jendela vinil; batu bata yang tidak diinginkan; partisi, bukan dari logam, untuk bangunan; batu bata semi-tahan api, bukan dari logam; tiang, bukan dari logam; Papan plafon yang terbuat dari campuran semen, pasir silika, dan serat selulosa; Tanah landai yang menjadi struktur bahan non-logam; mortar; manik-manik sudut drywall, bukan dari logam [bahan bangunan]; terumbu ikan buatan, bukan dari logam; dermaga portabel non-logam yang memanjang dari garis pantai di atas air; beton tahan api; penghiasan kayu; ubin porselen; Cetakan peleburan non-logam; kayu berbentuk; pintu bagian dalam, bukan dari logam; bilah, bukan dari logam; papan dinding gipsum; bahan untuk membuat dan melapisi jalan; semen mortar; pelat asbes bukan dari besi; ubin untuk jalanan; pintu, bukan dari logam *; papan gipsum; tanah liat api; bahan tahan api, bukan dari logam [bahan bangunan]; mortir tahan api; Paseban; kayu untuk membuat peralatan rumah tangga; gypsum untuk digunakan sebagai bahan bangunan; lantai bambu; pintu garasi, bukan dari logam; Abu vulkanik; monumen, bukan dari logam; paving blok, bukan dari logam; plakat batu peringatan; genteng gipsum; tekstil konservasi air multilayer yang dirancang untuk pembibitan, rumah kaca dan pusat taman; Pagar Panel Beton; permukaan, bukan dari logam, untuk bangunan; semen serat; semen putih; genteng gerabah; monumen batu; gazebo, portabel, bukan terutama dari logam; ubin dinding dari batu alam; mobil model skala [ornamen] dari batu; daun jendela, bukan dari logam; pipa semen mortar; penanda kuburan marmer; bahan bangunan dan konstruksi serta elemen yang terbuat dari kayu dan kayu sintetis; kertas bangunan; semen alumina; lantai karet; saluran, bukan dari logam, untuk instalasi pendingin udara; triplek; hambatan, bukan dari logam, untuk kontrol lalu lintas pejalan kaki; penyekat bukan dari logam; tiang [tiang], bukan dari logam; model skala [ornamen] dari batu; semen terak-kapur; pintu kualitas tertinggi dan merupakan pilihan terbaik untuk pertahanan, bukan dari logam; Gazebo, bukan dari logam; bahan bangunan kedap suara bukan dari logam; meja centrepieces [ornamen] terbuat dari marmer; kaca jendela umum untuk bangunan; gubuk; pasir tahan api; pipa dan saluran terra cotta; batu; lantai atletik, bukan dari logam; bubuk batu tulis; Pelur (Semen Lantai); papan bangunan, bukan dari logam; Bahan bangunan atau konstruksi lainnya yang terbuat dari resin sintetik; kusen pintu, bukan dari logam; gerbang dan pagar, bukan dari logam; ubin lantai, bukan dari logam; campuran kerikil dan pasir; ambang pintu, bukan dari logam; bangunan, dapat diangkut, bukan dari logam; Melamin triplek untuk bangunan; Bahan bubungan non-logam untuk semua jenis bangunan; kandang modular, bukan dari logam; tar kayu; ubin keramik mengkilap; BAHAN PENGERAS JALAN ASPAL; Rumah Bapang (Rumah Tradisional); gypsum [bahan bangunan]; Aspal bitumen; pintu anjing, bukan dari logam; Penutup atap non-logam; pipa semen; sambungan ekspansi, bukan dari logam, untuk lantai dan dinding; Grog [bahan tahan api]; Pipa Plastik; penghalang lonjakan, bukan dari logam, untuk jalan; pintu ayun, bukan dari logam; benda-benda dekoratif [ornamen] terbuat dari marmer; panel beton; rumah ayam pra-pabrikasi, bukan dari logam; layar jendela, bukan dari logam; cabana (rumah kecil), bukan dari logam; bentuk cetakan, bukan dari logam, untuk beton; pinggul atap, bukan dari logam; patung meja yang terbuat dari batu, beton atau marmer; KAYU LOG (KAYU GELONDONG/BLOK); Lembaran Plastik yang digunakan untuk Penyekat pada Bangunan; sealant berbasis tar untuk aspal [bahan bangunan]; papan trotoar jalan beton; plester untuk digunakan dalam bangunan; gifsum/lembaran terbuat dari plastik / PVC; tangki penyimpanan batu; kain pengendali erosi, tikar dan lembaran, bukan dari logam [geotekstil]; aspal, dan bahan bangunan atau konstruksi aspal; elemen dan bahan bangunan dan konstruksi terbuat dari pasir, batu, batuan, tanah liat, mineral dan beton; pintu lipat, bukan dari logam; Lis hias kayu; bangunan, bukan dari logam; KERAI (LUAR RUMAH); agalmatolit untuk digunakan sebagai bahan bangunan; pelapis bitumen untuk atap; elemen bangunan beton; pagar kontrol erosi [bahan bangunan non-logam]; trim kayu; kuarsa; kerangka kerja, bukan dari logam, untuk bangunan; sealant [bahan bangunan]; mantel kayu, plester atau batu untuk perapian; pipa penstock, bukan dari logam; BAHAN PELAPIS (BAHAN BANGUNAN); lantai parket dari gabus dan konglomerat berbasis gabus; Cetakan non logam untuk membentuk pintu dalam dan luar yang terbuat dari kayu untuk bangunan; papan langit-langit kayu; beton; piring kaca berpola untuk bangunan; keramik untuk digunakan dalam tungku tahan api; ornamen dalam bentuk mini yang terbuat dari batu; batu bata untuk saluran air; hambatan tabrakan, bukan dari logam; dempul (filler) atap berbasis aspal [bahan bangunan]; pelapis tanah untuk digunakan dalam teknik sipil; batu bata beton; strip terpal untuk bangunan; mantel kayu untuk perapian; granit; trotoar parkir, bukan dari logam; bahan bangunan atau konstruksi dari plester; cetakan, bukan dari logam, untuk bangunan; ubin lantai yang terbuat dari campuran batu dan plastik; kuburan, bukan dari logam; semen hidrolik; kain pengontrol erosi [bahan bangunan]; mini pile (tiang pancang beton); menambal senyawa dengan basis tar; Bahan bukan dari logam untuk konstruksi; saluran plastik untuk irigasi; Lantai kedap air; kandang burung [struktur], bukan dari logam; rumah ayam sectional pra-fabrikasi, bukan dari logam; bahan bangunan dari batu alam; ubin keramik untuk dinding, lantai, dan langit-langit; pintu putar keamanan non-logam otomatis; ubin dinding, bukan dari logam, untuk bangunan; kaca tempered untuk bangunan; rumah log modular; pintu putar otomatis non-logam; SPESI SEMEN; wainscotting, bukan dari logam; pagar, bukan dari logam, untuk jembatan; batu bata berprofil; sekis (batu); pipa plastik untuk membawa gas alam; Ubin, bukan dari logam; teralis, bukan dari logam, untuk tanaman pendukung; bubuk kaca untuk digunakan sebagai pengganti parsial semen Portland dalam campuran semen; emulsi aspal polimer untuk permukaan jalan; Spandrels, bukan dari logam; papan tulis untuk dinding cladding; gubuk dan teralis terbuat dari kayu; pagar, bukan dari logam; tiang kayu untuk saluran listrik; bahan bangunan bukan logam; porfiri [batu]===

210 Nomor Permohonan : DID2024118260

540 Etiket

220 Tanggal Penerimaan : 14/11/2024 14:56:05

320 Prioritas :

730 Nama Pemohon : PT APLUS PACIFIC

Alamat Pemohon : Jl. Prabu Siliwangi Km. 3, Jatiuwung Kota Tangerang Banten 15135

740 Nama Kuasa :

Alamat Kuasa :

Tipe Merek : Merek Kata

Nama Referensi Label Merek : APLUS

566 Arti Bahasa : Tidak Ada Terjemahan

591 Uraian Warna : Biru

511 Kelas Barang/Jasa : 19

510 Uraian Barang/Jasa : ===Buis beton; Produk turunan batu kapur; tiang beton untuk bangunan; Pelampang (Tenda Dari Anyaman Bambu Untuk Menerima Tamu); kotak surat dari pasangan bata; Ubin homogen mengkilap; Hek Bukan Dari Logam; model pesawat terbang [ornamen] terbuat dari beton; bangunan batu; andesit; [struktur] pemandian burung dari beton; panel akustik bukan dari logam; model mobil miniatur [ornamen] dari batu; Talang air; tumpukan kayu; bangku, bukan dari logam; geotekstil; papan cuaca, bukan dari logam; senyawa spackling; penutup ventilasi, bukan dari logam; batu gamping; stelae batu nisan, bukan dari logam; sealant berbasis tar untuk jalan masuk [bahan bangunan]; penutup cerobong asap, bukan dari logam; ter; lantai beton; Bangunan bukan logam, bahan-bahan dan produk-produk konstruksi dan lansekap; balok tahan api, bukan dari logam; alas tiang gipsum; hambatan kecelakaan plastik untuk jalan; dinding pvc; Cetakan arsitektural dan trim penyelesaian non logam; istal, bukan dari logam; Produk-produk kapur dan batu kapur; kaca dekoratif untuk bangunan; partisi, bukan dari logam; kanopi [struktur bangunan], bukan dari logam dan bukan dari tekstil; Lis hias polystyrene untuk bangunan; gudang penyimpanan, bukan dari logam; Lantai yang dilapisi veneer; batu bata yang dibakar; saluran pemanas bukan logam; ornamen dalam bentuk miniatur yang terbuat dari marmer; brankas beton; tong kayu; papan partikel; tanah untuk batu bata; penutup yang dipasang untuk kolam renang [struktur], bukan dari logam; sambungan ekspansi, bukan dari logam, untuk dinding; pelapis batu [bahan bangunan]; pipa drain keramik; Bahan bangunan plastik; balok kaca untuk bangunan; pasir bangunan; batu bata; Panel rockwool; kain penguat fiberglass untuk digunakan dalam aplikasi darat, laut dan luar angkasa; Rumah Kebaya; Semen Portland; kaca diperkuat untuk bangunan; pegangan tangan, bukan dari logam, untuk tangga; langkan, bukan dari logam; gerbang keamanan otomatis, bukan dari logam; alas lantai terbuat dari gabus; eternit; dinding beton; jalusi, bukan dari logam; bahan bangunan, bukan dari logam; kusen jendela bukan dari logam dilengkapi jaring nyamuk; papan semen mortar; papan semen serat; anak tangga [langkah], bukan dari logam; lantai ubin, bukan dari logam; cornice, bukan dari logam; papan langit-langit, bukan dari logam; profil kayu; pangkalan teluk karet; Cetakan beton; patung religi dari batu, beton atau marmer; sebagian kayu olahan; KERAI (LUAR RUMAH) BUKAN DARI LOGAM DAN BUKAN DARI TEKSTIL; model mobil [ornamen] terbuat dari beton; olivin untuk bangunan; tar dan pitch; pintu putar, bukan dari logam; pipa kaku, bukan dari logam, untuk bangunan; mural ubin, bukan dari logam; Bahan-bahan untuk membuat, melapis dan memperbaiki jalan; tangki air hujan batu; saluran air, bukan dari logam, untuk digunakan dalam konstruksi sistem waterproofing basement; genteng kaca; kusen, bukan dari logam; pualam; rumah ayam, bukan dari logam; anggota struktural dan arsitektur dibentuk dari serat kayu yang dipres; kain untuk digunakan dalam teknik sipil [geotekstil]; semen atap; ubin dinding tahan api; lantai parket dari kayu; pelapis atap aspal [bahan bangunan]; Plafon-plafon yang sudah berbentuk digunakan untuk atap yang terbuat dari plastik; cetakan kayu; bangunan atau struktur yang bisa diangkut, bukan dari logam; senyawa grouting; teralis dari kayu; benda-benda dekoratif [ornamen] terbuat dari batu; pelapis tanahl untuk digunakan sehubungan dengan konstruksi jalan, konstruksi rel, konstruksi terowongan, konstruksi jalur air dan konstruksi pekerjaan umum; Panil bukan dari logam; model [ornamen] terbuat dari marmer; eternit gipsum; tikar pengendali erosi [bahan bangunan]; Lantai Magnesium Oksida; talang atap, bukan dari logam; semen; pelapis laminasi bukan logam; semen tahan api; silo pra-pabrikasi, bukan dari logam; Bahan gulungan tahan air untuk bahan bangunan; panggung portabel, bukan dari logam; kolam renang, bukan dari logam; jeruk nipis terhidrasi untuk digunakan dalam bangunan; ubin batu alam; lis plafon pvc; hambatan beton untuk jalan; lantai, lantai dan ubin lantai, bukan dari logam; lembaran aspal; genteng keramik; KACA PLAT (UNTUK JENDELA); senyawa penambal beton dan aspal berbasis tar [bahan bangunan]; kayu yang dapat dibentuk; gelanggang skating [struktur], bukan dari logam; pegangan tangga, bukan dari logam; Pipa tekanan atas bukan dari logam; tangki penyimpanan gas dari batu; Rumah Koko; tiang pintu, bukan dari logam; kusen PVC; papan tulis batu; ubin lantai keramik; lantai olahraga dari kayu; rumah modular, bukan dari logam; figur model [ornamen] terbuat dari beton; daun jendela gulung, bukan dari logam; angka batu; barikade, bukan dari logam; buluh untuk membangun; Bahan bangunan non-logam memiliki sifat kedap air; Aspal dan agregat konstruksi, termasuk pasir, batu dan kerikil; sealant berbasis tar untuk atap [bahan bangunan]; lapisan tungku tahan api, bukan dari logam; laminasi dekoratif yang diresapi dengan resin poliester untuk bangunan; tutup kucing, bukan dari logam; ter minyak bumi; sealant berbasis bitumen untuk atap [bahan bangunan]; atap sirap; Ubin granit; bilik telepon, bukan dari logam; gudang kebun dari kayu; sambungan kayu; suar, bukan dari logam, tidak bercahaya; bahan bangunan sintetis; kain fiberglass jenuh resin untuk digunakan dalam transportasi, pelindung, penguatan struktural, dan perbaikan struktural; silo, bukan dari logam; pek; Lempengan batu sintetis (solid surface); bahan bangunan non-logam dalam bentuk lempengan; Kaca pengaman untuk digunakan di bangunan; BUKAN DARI LOGAM DAN BUKAN DARI LOGAM; rumah anjing modular untuk membangun situs, bukan dari logam; kertas atap tar; pintu kayu; nat; monumen beton; tangga, bukan dari logam; Lapisan untuk lantai (HPL); pelapis [bahan bangunan]; atap, bukan dari logam; kanal ternak, bukan dari logam; isian semen; gubuk dari kayu; pasir akuarium; jalur (fasia), bukan dari logam; teralis, bukan dari logam; panggung, bukan dari logam, untuk pertunjukan musik; potongan memanjang, bukan dari logam, untuk cerobong asap; model pesawat terbang [ornamen] terbuat dari batu; kerangka, bukan dari logam, untuk bangunan; pita tanda trotoar; Lantai cetak digital; gerbang, bukan dari logam; Batu kapur yang dilumatkan; saluran, bukan dari logam, untuk instalasi ventilasi dan pendingin udara; platform, prefabrikasi, bukan dari logam;

balok paving bercahaya, bukan dari logam; Jendela blok kaca pejal untuk penerangan ke ruang bawah tanah; rumah ayam modular, bukan dari logam; aspal untuk digunakan dalam bangunan; papan triplek; papan lantai, bukan dari logam; kayu veneer; hambatan lalu lintas portabel, bukan dari logam; bangunan pra-pabrikasi, bukan dari logam; tumpukan beton; bahan batu yang digunakan dalam membangun lantai, atap, countertops, dinding, cladding, dan perapian; pipa tembikar; lempengan batu alam; pegangan tangan, bukan dari logam, untuk trotoar; ubin kaca, bukan untuk atap; ubin langit-langit gipsum; geotekstil untuk digunakan dalam teknik sipil; pondok untuk pameran; plakat batu nisan, bukan dari logam; kelongsong, bukan dari logam, untuk bangunan; bantalan karet untuk isolasi seismik bangunan; ADUKAN UNTUK BANGUNAN; lengkungan, bukan dari logam, untuk tanaman pendukung; penutup balkon, bukan dari logam; posting konkret; cerobong asap, bukan dari logam; pintu putar otomatis, bukan dari logam; campuran castable tahan api, bukan dari logam; gerinda api; batu buatan; batu tembok; jendela kaca patri; Bangunan yang dapat diangkut bukan dari logam untuk penangulangan darurat para pendaki gunung (Shelter Emergency); kayu laminasi; kertas atap dari aspal; lantai kayu; reng kayu; dinding beton untuk bangunan; penutup lubang got, bukan dari logam; unit pintu, bukan dari logam; model [ornamen] terbuat dari beton; bahan pengikat untuk perbaikan jalan; bagas tebu diaglomerasi [bahan bangunan]; emulsi aspal polimer tahan air untuk bangunan; penyokong pagar, bukan dari logam; campuran mortar; pintu geser, bukan dari logam; saluran pemanas, bukan dari logam; model skala [ornamen] beton; balok, bukan dari logam; mendasari gabus diaglomerasi untuk membangun; laminasi dekoratif yang tidak mudah terbakar yang terbuat dari resin melamin; langit-langit, bukan dari logam; Ubrug (Patung Manusia); tangki penyimpanan cairan [struktur] terbuat dari pasangan bata; bahan batu untuk digunakan dalam konstruksi lantai; Kapur yang dibakar; pemecah gelombang apung non-logam untuk digunakan di marina; kayu dilaminasi lem; lantai parket dan lempengan parket; bahan konstruksi dari batu alam; kaca bangunan; Cetakan, bukan dari logam, untuk penghias tembok; rangka penyangga panel surya bukan dari logam; tirai luar ruang, bukan dari logam dan bukan dari tekstil; Bangunan pra-pabrikasi, bukan dari logam, yang digunakan untuk budidaya tanaman; Pipa talang bukan dari logam; ubin lantai dari kaca; gerbang, bukan dari logam, untuk tempat parkir atau tempat parkir; puing; KERETA PENGANKUT UNTUK PEKERJAAN BANGUNAN DI BAWAH PERMUKAAN AIR; Aspal cair; bubuk kaca untuk digunakan dalam bangunan; HPL (Lembaran) untuk furniture; pelapis kayu; papan atap dari kayu; Lis ornamen interior polystyrene untuk bangunan; beton siap pakai; Bangunan bukan dari logam untuk penanggulangan darurat kecelakaan para pendaki gunung (Shelter Emergency); lampion batu [ornamen taman dari batu]; ikatan mortar untuk digunakan dalam bangunan; tumpukan lembaran, bukan dari logam; pagar, bukan dari logam, untuk balkon; genteng dari batu alam; tembikar; rel dado plastik; batu kristal untuk digunakan sebagai bahan bangunan; mosaik kaca untuk digunakan dalam bangunan; batu bata tahan api, bukan dari logam; Semen terak tanur tiup Portland; ubin dinding mosaik; kandang ayam, bukan dari logam; butiran kaca untuk marka jalan; pilar beton; gerbang keamanan, bukan dari logam; pelapis tanah; amphibole untuk digunakan sebagai bahan bangunan; lantai ubin vinil; mural batu, beton atau marmer; Paving Blok; pipa batu pasir; papan lantai plastik; Panel berlapis untuk bangunan; Lembar-lindung bukan dari logam untuk bangunan; batu kristal; agregat; Pipa PPR (PolyPropylene Random); pipa beton; ornamen yang terbuat dari marmer; hambatan kecelakaan beton, kayu atau plastik untuk jalan; panel penyekat di dalam sifat dinding fiberglass terendam yang digunakan untuk mengarahkan aliran air di fasilitas pengolahan air limbah; batu bata keramik untuk digunakan dalam tungku tahan api; kolam renang [struktur], bukan dari logam; bitumen; kandang burung, bukan dari logam; bangunan kayu yang dapat diangkut; kapur non-pertanian untuk digunakan dalam konstruksi; Bagian permukaan, bukan dari logam, untuk bangunan; lapisan akhir yang terbuat dari resin buatan berwarna; bingkai jendela, bukan dari logam; kaca isolasi untuk bangunan; Pengikat rel kereta api, bukan dari logam; pelapis bukan dari logam untuk bangunan; Silica/kwarsa; pintu luar, bukan dari logam; bahan, bukan dari logam, untuk bangunan dan konstruksi; bulu dari kayu; ornamen [patung] yang terbuat dari marmer; Granit; tekstil non-anyaman yang terbuat dari serat sintetis untuk digunakan dalam industri bangunan; Batu terak; Lis hias gypsum; tangki penyimpanan cairan dari batu untuk keperluan industri; gabus diaglomerasi untuk bangunan; lembaran penutup atap; emulsi bitumen polimer untuk bangunan kedap air; tonjolan kecepatan non-logam; bahan bangunan atau konstruksi dari gamping/kapur; Pipa PVC (Polivinil klorida); angka marmer; papan serat; penghalang kecelakaan, bukan dari logam, untuk jalan; Batu kapur dalam bentuk granula atau bubuk; akuarium [struktur]; lantai ubin kayu; Bangunan dan struktur yang dapat diangkut bukan dari logam; Cetakan, bukan dari logam, untuk bangunan; mosaik untuk bangunan; Gaharu; ubin langit-langit plastik; senyawa penambal beton dengan dasar tar [bahan bangunan]; penutup ventilasi, bukan dari logam, untuk saluran HVAC; saluran ventilasi, bukan dari logam; geotekstil untuk pengendalian erosi; genteng, bukan dari logam; bahan bangunan dari plastik; lembaran plastik digunakan untuk penghalang cahaya; saluran trap [katup], bukan dari logam atau plastik; kit bangunan prefabrikasi (bukan dari logam); papan loncat, bukan dari logam; panggung untuk pertunjukan musik yang terutama terdiri dari bahan non-logam; scantlings [pertukangan]; bahan batu untuk digunakan dalam konstruksi atap; silika [kuarsa]; Pipa HDPE (High density polyethylene); GENTENG COR; pemberat klinker; papan polietilen digunakan sebagai pengganti kayu; patung, patung dan karya seni dari batu, beton atau marmer; JEBAKAN (KATUP) SALURAN PEMBUANGAN BUKAN LOGAM ATAU PLASTIK; lapisan untuk lantai, bukan dari logam; model mobil [ornamen] terbuat dari marmer; Ubin dinding Granit mengkilap; rumah hewan pra-pabrikasi, bukan dari logam; kaca lembaran berwarna untuk bangunan; batu pijakan; gerbang dan panel pagar, bukan dari logam; lantai parket dari gabus; tempat penyemprotan cat, bukan dari logam; saluran, bukan dari logam, selain untuk sirkuit listrik; barikade, bukan dari logam, untuk jalan; lempengan kuburan, bukan dari logam; gamping; dermaga apung, bukan dari logam, untuk kapal tambat; bingkai jendela dari kayu; aspal; kain atap; lantai parket; batch; bahan konstruksi batu buatan; drywall; Panil bangunan bukan dari logam; penghalang untuk keamanan, bukan dari logam; balok beton; bingkai jendela dari plastik; gelas alabaster; Bangunan yang dapat diangkut bukan dari logam; tank batu; ubin lantai karet; marl berkapur; Bahan pengikat untuk membuat batu; daun jendela lipat, bukan dari logam; jaring pertanian untuk pengendalian erosi; herpes zoster, bukan dari logam; Pembatas jalan; papan bubur kayu untuk bangunan; Kansteen (Pagar Pembatas beton); monumen batu, beton atau marmer; batu alam; penutup untuk langit-langit, bukan dari logam; komposit berbahan dasar aspal; BATU KLINGKER; cetakan; batu besar; senyawa penambal aspal dengan bahan dasar tar [bahan bangunan]; Jendela keamanan plastik memungkinkan komunikasi; penanda kuburan beton; kolom arsitektur pra-pabrikasi, bukan dari logam; aspal jalan; batu klinker; Material permukaan untuk jalur balap dan trek; kandang babi, bukan dari logam; bahan bangunan [non-logam]; massa tahan api, bukan dari logam, untuk pembuatan lapisan tahan api; paving komposisi aspal; rumah pra-pabrikasi, bukan dari logam, untuk hewan ternak; pipa bercabang, bukan dari logam; riolit; dasar teluk, bukan dari logam; papan serat [bahan bangunan]; ornamen [patung] terbuat dari beton; Kerangka kerja untuk bangunan, bukan dari logam; lapisan, bukan dari logam, untuk bangunan; karung pasir; lembaran aspal untuk atap; Pipa Beton; mengelilingi pintu, bukan dari logam; ubin lantai keramik mengkilap; kerikil; pasir; Panel kayu; kayu balsa; panel kaca untuk bangunan; silo modular, bukan dari logam; bahan penutup celah air, bukan dari logam, untuk bangunan; tiang bendera [struktur], bukan dari logam; senar [bagian tangga], bukan dari logam; shoji [Partisi geser Jepang, bukan dari logam]; ubin, bukan dari logam, untuk bangunan; jendela selempang, bukan dari logam; ubin taman bermain, bukan dari logam; gorong-gorong beton; kayu buatan; valances, bukan dari logam dan bukan dari tekstil; Paving; marmer [bahan bangunan]; lembar

marka jalan dan strip dari bahan sintetis; penutup pagar plastik; pagar pengaman, bukan dari logam; [struktur] pemandian burung, bukan dari logam; rangka atap, bukan dari logam; rumah kaca, bisa diangkut, bukan dari logam; rumah hewan modular, bukan dari logam, untuk hewan ternak; daun jendela luar, bukan dari logam, untuk bangunan; gerai penjual, bukan dari logam; nat epoksi; kaca lembaran modifikasi untuk bangunan; pipa saluran yang terbuat dari beton, gerabah atau batu pasir; batu silika; rak penyimpanan sepeda, bukan dari logam; panel pintu, bukan dari logam; hewan model [ornamen] terbuat dari beton; ubin dinding tembikar; Pipa yang terbuat dari damar sintetis; lempengan semen; Runjung (Atap Rumah); mantel batu untuk perapian; batu bata untuk lantai; lantai atau pelapis dinding dari bahan sintetis; Pemisah jalan; panel lantai, bukan dari logam; Rumah Gudang; Batako; genteng plastik; balok kayu; profil gypsum; papan kayu lapis; ubin dinding gypsum; Tiplek (Pecahan Genting); gubuk [struktur], bukan dari logam; pipa saluran, bukan dari logam; batu bata perapian; ornamen [patung] terbuat dari batu; kalsit; semen penutup nat; rumah kaca pra-pabrikasi, bukan dari logam; paving kayu; papan penghiasan dari kayu; rel dado, bukan dari logam; pipa polietilen digunakan dalam sistem pemanas dan pendingin geotermal; daun jendela interior, bukan dari logam; serat semen; pasir perak; mengelilingi jendela, bukan dari logam; atap dari batu; ruang penyimpanan anggur [struktur] bukan dari logam; kayu lapis dari partikel kayu; Panel dinding plastik; Produk-produk batu kapur untuk digunakan pada bangunan; paving slab, bukan dari logam; semen*; Atap asbes; figur model [ornamen] terbuat dari marmer; blok kaca untuk bangunan; plat pelindung dari senjata, bukan dari logam; pipa kaku dari polypropylene untuk bangunan; tar batubara; pintu teras, bukan dari logam; pigsties modular, bukan dari logam; chipboard mentah dan dilapisi untuk industri bangunan, furnitur dan dekorasi interior; Ubin lantai Granit mengkilap; jalan berbatu; bantalan kereta api, bukan dari logam; paving aspal; mantel perapian, bukan dari logam; suar non-bercahaya, bukan dari logam [struktur seperti menara]; bantalan rel kayu; kandang yang bisa diangkut, bukan dari logam; ubin paving, bukan dari logam; Kain pengendali erosion, tikar, Dan lembaran, bukan Dari logam; batu akuarium dekoratif; patung beton; pintu kucing, bukan dari logam; pintu api, bukan dari logam; ornamen yang terbuat dari beton; benda-benda dekoratif [ornamen] terbuat dari beton; ubin tembikar; Potongan kayu; Perlengkapan tukang kayu, bukan dari logam; Ubin lantai; panel plastik multi lapis untuk digunakan dalam bangunan; Pantok (Tangga Dari Bambu); kayu tahan api; kerja pabrik, tidak termasuk furnitur; panel pagar, bukan dari logam; bahan konstruksi tahan api, bukan dari logam; saluran plastik untuk drainase dan irigasi; pipa dan saluran tanah liat; adukan semen untuk digunakan dalam bangunan; lembaran aspal untuk digunakan dalam bangunan; talang kotak bukan dari logam; agen pengikat untuk membuat briket; kapur; hewan model [ornamen] terbuat dari marmer; fusuma [Partisi geser dalam ruang Jepang, bukan dari logam]; tikar pengontrol erosi yang menggabungkan benih tanaman; plak batu tyang telah diukir dan dipotong; ubin keramik untuk lantai dan menghadap; hambatan keamanan otomatis, bukan dari logam; rumah hewan modular, bukan dari logam; pelapis tanah untuk pengendalian erosi; kasa nyamuk bukan dari logam; kempa tar; papan tulis untuk atap cladding; batu paving; panel pemberi sinyal, non-bercahaya dan non-mekanis, bukan dari logam; Pemisah pengaman bukan dari logam; Tumpukan, bukan dari logam; lantai, bukan dari logam; kayu split; dinding gorden, bukan dari logam; model mobil miniatur [ornamen] marmer; posting telegraf, bukan dari logam; kain untuk underlayment lantai; patung-patung batu; Baru kerikil untuk aquariun; cetakan pengecoran, bukan dari logam; konstruksi yang bisa diangkut, bukan dari logam; Deck Lantai terbuat dari PVC untuk bangunan; Precas Beton; batu tembikar; garasi prefabrikasi, bukan dari logam; Umpak (Pondasi Konstruksi); Lis plafon polystyrene; ubin keramik untuk lantai dan lapisan; bahan bangunan atau konstruksi dari karet; ubin dinding keramik mengkilap; Rumah pra-pabrikasi, bukan dari logam, yang digunakan untuk budidaya tanaman; Genteng beton; Talang air non logam; kain fiberglass untuk penguatan struktural; model kendaraan [ornamen] terbuat dari marmer; papan dan panel tahan api, bukan dari logam, untuk bangunan; kaca lembaran umum untuk bangunan; pintu geser otomatis non-logam; pipa kayu untuk bangunan; model mobil [ornamen] terbuat dari batu; berpihak vinil; marmer; plesteran; bahan batu untuk digunakan dalam konstruksi dinding; kayu manufaktur; ornamen yang terbuat dari batu; model kendaraan [ornamen] terbuat dari batu; BALOK BUKAN DARI LOGAM; pantile, bukan dari logam; instalasi parkir sepeda, bukan dari logam; selokan, bukan dari logam; Lisplang asbes; riser non-logam portabel untuk pertunjukan publik [platform]; Tutup atap bukan dari logam; alat untuk burung bertengger; tiang jendela, bukan dari logam; poros cerobong, bukan dari logam; mobil model skala [ornamen] dari beton; papan kayu lunak; bahan bangunan dari batu buatan; ubin lantai terra cotta; mendasari lantai; meja centrepieces [ornamen] terbuat dari beton; sambungan ekspansi, bukan dari logam, untuk lantai; laminasi dekoratif yang diresapi dengan resin melamin untuk bangunan; soffits, bukan dari logam; tepi halaman, bukan dari logam; piket, bukan dari logam; plester*; talang bukan dari logam; kaca berenamel, untuk bangunan; Membran atap PVC; ubin paving; kaca jendela yang dimodifikasi untuk bangunan; saluran pendingin udara, bukan dari logam; Seteger (Tangga Segi Empat); kaca [jendela] untuk bangunan; serpentine untuk digunakan sebagai bahan bangunan; kapur mentah; ubin dinding keramik; rel, bukan dari logam; Atap plastik; bermain pasir; kapur untuk bangunan; batu pasir untuk bangunan; sealant berbasis bitumen untuk aspal [bahan bangunan]; genteng keramik mengkilap; skylight, bukan dari logam; rambu-rambu jalan, non-bercahaya dan non-mekanis, bukan dari logam; plakat peringatan, bukan dari logam; kusen jendela, bukan dari logam; kaca jendela, selain kaca jendela kendaraan; ubin tahan api; kaca pelat kabel untuk bangunan; pintu kasa, bukan dari logam; papan selubung, bukan dari logam; kosong woodworking; plester permukaan tembok; struktur tempat tinggal non-logam [selain tenda]; batang kaca untuk bangunan; rumah kaca modular, bukan dari logam; PEMBATAS KACA (GEDUNG); coran, bukan dari logam; bahan-bahan pembuat dan pelapis jalan; produk tahan api, bukan dari logam, dalam bentuk elemen struktural prefabrikasi; pintu vinil; panel kayu untuk bangunan; pergola, bukan dari logam; gudang kebun, bukan dari logam; tulisan tanda batas plastik; rumah anjing, bukan dari logam, untuk membangun situs; batu nisan dari batu, beton atau marmer; pintu ayun otomatis non-logam; Wuwungan (Ujung Atap Rumah); model mobil miniatur [ornamen] dari beton; kaca jendela untuk bangunan; pelet mineral untuk digunakan dalam industri bangunan; tiang pagar, bukan dari logam; saluran air plastik untuk atap dan balkon; Kayu yang bisa dibentuk; semen untuk tungku pembakaran; atap, bukan dari logam, menggabungkan sel fotovoltaik; ubin kaca untuk bangunan; Udits beton; tiang kayu; ubin lantai tahan api; tenda [struktur bangunan], bukan dari logam dan bukan dari tekstil; kaca pengaman untuk bangunan; bahan pelapis jalan; semen silika [semen pozzolan]; selubung pintu, bukan dari logam; Lempengan batu nisan, bukan dari logam; hambatan tabrakan kayu untuk jalan; ubin lantai mosaik; bahan konstruksi bangunan k; Produk dan bahan tahan api yaitu tahan api monolitik campuran ram tahan api castable (beton tahan api) tahan api patching (bahan tambalan) mortar tahan api kering dan tahan api bentuk bata (shaped refractories); beton industri untuk digunakan dalam pekerjaan teknik sipil; batu yang terbentuk dari mineral bumi; pelat lantai, bukan dari logam, untuk bangunan; pintu hewan peliharaan, bukan dari logam; batu bata kaca; rumah kayu pra-pabrikasi; Plafon PVC; tanggul portabel, bukan dari logam; kusen pintu bukan dari logam dilengkapi jaring nyamuk; patung-patung beton; Ubin langit-langit, bukan dari logam; spidol batu; balok kayu untuk bangunan; batu bangunan; pipa drainase, bukan dari logam; mortar untuk bangunan; gazebo, portable, bukan dari logam; genteng tanah liat; model [ornamen] terbuat dari batu; Tumper (Sediaan Kayu Api); brankas kuburan, bukan dari logam; katup air-pipa, bukan dari logam atau plastik; lempengan batu tulis; kuburan [monumen], bukan dari logam; alat penyangga, bukan dari logam; campuran semen; talang hujan, bukan dari logam; Pintu kaca; pelapis tanah untuk digunakan dalam lansekap; bingkai jendela, ikat pinggang, dan selubung terbuat dari kayu; ubin

seni mosaik yang terbuat dari marmer; tiang, bukan dari logam, untuk saluran listrik; trotoar beton; gerbang, bukan dari logam, untuk fasilitas parkir mobil; batu bata untuk jalan; makadam; gudang penyimpanan pra-pabrikasi, bukan dari logam; genteng tahan api; Terampa (Palang Kayu Dibawah Pintu); lantai laminasi, bukan dari logam; Panel polistiren yang dapat diperluas; kayu yang diawetkan [kayu anti-pembusukan]; papan kayu; shelter badai, bukan dari logam; jendela, bukan dari logam; kayu, setengah dikerjakan; ubin plastik; batu nisan; penutup, bukan dari logam, untuk beton; lantai batu komposit plastik; semen untuk tungku; ubin dekoratif, bukan dari logam, untuk ekstensi perapian; kaca datar dilaminasi untuk bangunan; struktur penahan kedap air (caissons) untuk pekerjaan konstruksi di bawah air; stan pameran[struktur bangunan sementara]; aspal, ter,dan bitumen; menambang kayu; penghalang kebisingan yang terbuat dari kayu; kayu gergajian; saluran plastik untuk drainase; patung-patung marmer; papan dan panel tahan air, bukan dari logam, untuk konstruksi; papan lantai parket; tangki air industri batu; Rumah Panggung; bahan bangunan dari kaca; ubin lantai dari batu alam; penutup makam atau makam, bukan dari logam; bahan bangunan beton; pipa plastik untuk keperluan pipa ledeng; model skala [ornamen] marmer; ubin dinding tanah liat; meja centrepieces [ornamen] terbuat dari batu; kasau kayu; laminasi dekoratif bangunan terutama terbuat dari resin sintetis; rel kayu; batu bata untuk dinding; batu untuk bangunan dan konstruksi; cetakan dekoratif non-logam dan trim dekoratif untuk digunakan dalam konstruksi bangunan; Batu bata ringan; tuf untuk digunakan sebagai bahan bangunan; dermaga apung, bukan dari logam; pagar kayu; Plafon-plafon yang sudah berbentuk digunakan untuk atap yang terbuat dari PVC; kusen pintu kayu; tangki air batu; bahan penguat, bukan dari logam, untuk bangunan; waduk batu air hujan; bahan batu untuk digunakan dalam pembangunan perapian; strip bergemuruh, bukan dari logam; mortar asbes; lembaran kontrol erosi atau kain untuk penggunaan konstruksi; kayu lapis; pipa selokan, bukan dari logam; Papan atau panel; ubin lantai tanah liat; mantel dari plester untuk perapian; kertas aspal untuk bangunan; Lantai mengambang; Genteng; sistem plafon gantung non-logam yang terdiri dari panel; dinding kandang kuda, bukan dari logam; ubin lantai tembikar; tanah liat tahan api; pipa air, bukan dari logam; pelapis papan partikel; panel drywall [bahan bangunan]; HUBUNGAN MIRING UNTUK ATAP; kayu gergajian kasar; bahan batu untuk digunakan sebagai kelongsong; kaca bercahaya untuk bangunan; genteng semen mortar; kandang babi pra-fabrikasi, bukan dari logam; pagar rantai, bukan dari logam; pergola, bukan terutama dari logam; semen asbes; Lantai yang dilapisi resin; ubin keramik untuk lantai dan penutup ubin; penghiasan, bukan dari logam; pagar, bukan dari logam, untuk pagar; rumah prefabrikasi [kit], bukan dari logam; lembaran kaca untuk digunakan dalam bangunan; kaca jendela berwarna untuk bangunan; perancah, bukan dari logam; tiang semen; gipsum yang dikalsinasi; Lantai Kayu Buatan; penutup atap, bukan dari logam; genteng batu; bahan-bahan bukan logam untuk bangunan dan kosntruksi; tempat penampungan tornado bawah tanah yang terbuat dari fiberglass; pintu akordeon, bukan dari logam; tambatan trotoar, bukan dari logam; pintu pengaman, bukan dari logam; Hiasan taman dan ornamen rumah tangga dari batu; perancah kayu; rumah kaca yang bisa diangkut, bukan dari logam, untuk penggunaan rumah tangga; patung-patung batu, beton atau marmer; lapisan dasar atap; kandang pra-pabrikasi, bukan dari logam; laminasi dekoratif yang diresapi dengan resin fenol untuk bangunan; mengelilingi perapian, bukan dari logam; lempengan tanah liat; Rumah Lumpang; pilar, bukan dari logam, untuk bangunan; bahan konstruksi, bukan dari logam; decking plastik modular berfungsi sebagai penutup tanah; rumah pra-pabrikasi, bukan dari logam; cetakan terbuat dari beton; pintu teras vinil; Karton bangunan [diaspal]; ubin dinding dari kaca; batu bata untuk irigasi; lembaran beton; batu tulis; balok tahan api, bukan dari logam, untuk digunakan sebagai pelapis tungku; braket, bukan dari logam, untuk talang; papan dinding, bukan dari logam; pot cerobong, bukan dari logam; ubin langit-langit keramik; cetakan, bukan dari logam, untuk cornice; papan penghiasan kayu; lantai dansa portabel, bukan dari logam; Pipa PP (polypropylene); ubin gypsum; Umpiak (Atap Tambahan Yang Bersambung); papan kayu untuk bangunan; tangga, bukan dari logam, untuk digunakan dalam bangunan; Pembatas kaca gedung; model pesawat terbang [ornamen] terbuat dari marmer; panel bangunan, bukan dari logam; semen magnesia; papan bebek untuk kamar mandi , bukan dari logam; patung batu; tangki air batu untuk keperluan rumah tangga; hewan model [ornamen] terbuat dari batu; kaca pengaman; Kusen -kusen atau kerangka; Jendela PVC; blok paving bercahaya; berpihak kayu; sealant berbasis bitumen untuk jalan masuk [bahan bangunan]; bahan batu untuk digunakan dalam membuat countertops; poslen tile; papan gipsum yang diperkuat oleh serat kaca; xylolith; pemandangan lanskap plastik; lengkungan, bukan dari logam; sambungan pipa non logam; terak [bahan bangunan]; batu pasir; kolom iklan, bukan dari logam; Mortar kapur; Lantai yang dilapisi vinil; batu bata tahan api; Talang jalan (selokan) bukan dari logam; memuat tempat penampungan dermaga, bukan dari logam; Partisi (penyekat papan yang mengandung semen); penghiasan dan lantai kayu; tiang listrik, bukan dari logam; panel jendela untuk bangunan; lapisan semen tahan api; papan semen yang diperkuat serat kayu [papan semen semakin tinggi]; KACA ISOLASI (BANGUNAN); ubin lantai dari plastik; bitumen berbasis aspal [bahan bangunan]; pintu geser vinil; papan dinding plastik; patung marmer; terra-cotta [bahan bangunan]; pipa semen, gerabah atau batu pasir; atap berkedip, bukan dari logam; batu monumen; panel atap, bukan dari logam; papan lantai kayu; produk bitumen untuk bangunan; bingkai rumah kaca, bukan dari logam; Komposisi berbasis bitumen untuk keperluan bangunan; papan penghiasan kayu lunak; membran atap; ubin dinding, bukan dari logam; dinding penahan beton; tanah liat*; lembaran untuk bangunan; pegangan tangan, bukan dari logam, untuk digunakan dalam bangunan; pasir, kecuali pasir pengecoran; bingkai jendela dari kayu yang dilapisi aluminium; platform peluncuran roket, bukan dari logam; komposisi paving aspal; ubin langit-langit dari stone wool; model kendaraan [ornamen] terbuat dari beton; pipa bawah tanah kaku, bukan dari logam; kayu pembalik kosong; Kaca yang diperkuat untuk digunakan di bangunan; panel kayu; Tetarup (Bangunan Terbuat Dari Batang Bambu); bahan bangunan dari kayu; lapisan untuk lantai; kasa serangga, bukan dari logam; patung batu, beton atau marmer; figur model [ornamen] terbuat dari batu; pelapis dinding, bukan dari logam, untuk bangunan; tanda-tanda non-bercahaya dan non-mekanis, bukan dari logam; lantai papan vinil; kempa atap; kayu bangunan; papan vinil pembentuk lantai; pinggul untuk atap; mobil model skala [ornamen] marmer; gazebo, bukan terutama dari logam; teras; saluran, bukan dari logam, untuk instalasi berventilasi; jendela tingkap, bukan dari logam; kerikil akuarium; pintu bifolding otomatis non-logam; Pintu PVC; kisi-kisi, bukan dari logam; trestles untuk digunakan dalam konstruksi, bukan dari logam; spidol batu, beton atau marmer; Pipa pembuangan bukan dari logam; ubin lantai gipsum; Batu, batu besar dan kerikil; atap gelombang plastik; kurung, bukan dari logam, untuk bangunan; log [bahan bangunan]; ubin dinding dari plastik; monumen marmer; besi siku, bukan dari logam; serambi [struktur], bukan dari logam; Ubin tembus cahaya non-logam; Panel Polyurethane; mineral bukan logam untuk bangunan atau konstruksi; panel langit-langit, bukan dari logam; ornamen dalam bentuk miniatur yang terbuat dari beton; kertas karton untuk bangunan; lantai keramik; Bak air dari pasangan batu; panel dinding, bukan dari logam; patung semen, marmer atau batu; naik kayu; pegangan tangan, bukan dari logam; karya seni dari batu, beton atau marmer; pegboard, bukan dari logam; sistem drainase uap air sekunder yang terdiri dari bak non-logam dan kotak koleksi; jendela vinil; batu bata yang tidak diinginkan; partisi, bukan dari logam, untuk bangunan; tiang, bukan dari logam; batu bata semi-tahan api, bukan dari logam; Papan plafon yang terbuat dari campuran semen, pasir silika, dan serat selulosa; Tanah landai yang menjadi struktur bahan non-logam; mortar; manik-manik sudut drywall, bukan dari logam [bahan bangunan]; terumbu ikan buatan, bukan dari logam; dermaga portabel non-logam yang memanjang dari garis pantai di atas air; beton tahan api; penghiasan kayu; ubin porselen; Cetakan peleburan non-logam; pintu bagian dalam, bukan dari logam;

kayu berbentuk; bilah, bukan dari logam; papan dinding gipsum; bahan untuk membuat dan melapisi jalan; semen mortar; pelat asbes bukan dari besi; ubin untuk jalanan; pintu, bukan dari logam *; papan gipsum; tanah liat api; bahan tahan api, bukan dari logam [bahan bangunan]; mortir tahan api; Paseban; kayu untuk membuat peralatan rumah tangga; gypsum untuk digunakan sebagai bahan bangunan; lantai bambu; pintu garasi, bukan dari logam; Abu vulkanik; monumen, bukan dari logam; paving blok, bukan dari logam; plakat batu peringatan; genteng gipsum; tekstil konservasi air multilayer yang dirancang untuk pembibitan, rumah kaca dan pusat taman; Pagar Panel Beton; semen serat; permukaan, bukan dari logam, untuk bangunan; semen putih; genteng gerabah; monumen batu; ubin dinding dari batu alam; mobil model skala [ornamen] dari batu; daun jendela, bukan dari logam; gazebo, portabel, bukan terutama dari logam; pipa semen mortar; penanda kuburan marmer; bahan bangunan dan konstruksi serta elemen yang terbuat dari kayu dan kayu sintetis; kertas bangunan; lantai karet; semen alumina; saluran, bukan dari logam, untuk instalasi pendingin udara; triplek; hambatan, bukan dari logam, untuk kontrol lalu lintas pejalan kaki; penyekat bukan dari logam; tiang [tiang], bukan dari logam; model skala [ornamen] dari batu; semen terak-kapur; pintu kualitas tertinggi dan merupakan pilihan terbaik untuk pertahanan, bukan dari logam; Gazebo, bukan dari logam; bahan bangunan kedap suara bukan dari logam; meja centrepieces [ornamen] terbuat dari marmer; kaca jendela umum untuk bangunan; gubuk; pasir tahan api; pipa dan saluran terra cotta; batu; lantai atletik, bukan dari logam; bubuk batu tulis; Pelur (Semen Lantai); papan bangunan, bukan dari logam; Bahan bangunan atau konstruksi lainnya yang terbuat dari resin sintetik; kusen pintu, bukan dari logam; gerbang dan pagar, bukan dari logam; ubin lantai, bukan dari logam; campuran kerikil dan pasir; ambang pintu, bukan dari logam; bangunan, dapat diangkut, bukan dari logam; Melamin triplek untuk bangunan; Bahan bubungan non-logam untuk semua jenis bangunan; kandang modular, bukan dari logam; tar kayu; BAHAN PENGERAS JALAN ASPAL; ubin keramik mengkilap; Rumah Bapang (Rumah Tradisional); gypsum [bahan bangunan]; Aspal bitumen; pintu anjing, bukan dari logam; pipa semen; Penutup atap non-logam; sambungan ekspansi, bukan dari logam, untuk lantai dan dinding; Grog [bahan tahan api]; Pipa Plastik; penghalang lonjakan, bukan dari logam, untuk jalan; pintu ayun, bukan dari logam; benda-benda dekoratif [ornamen] terbuat dari marmer; panel beton; rumah ayam pra-pabrikasi, bukan dari logam; layar jendela, bukan dari logam; cabana (rumah kecil), bukan dari logam; bentuk cetakan, bukan dari logam, untuk beton; pinggul atap, bukan dari logam; patung meja yang terbuat dari batu, beton atau marmer; KAYU LOG (KAYU GELONDONG/BLOK); Lembaran Plastik yang digunakan untuk Penyekat pada Bangunan; sealant berbasis tar untuk aspal [bahan bangunan]; papan trotoar jalan beton; plester untuk digunakan dalam bangunan; gifsum/lembaran terbuat dari plastik / PVC; tangki penyimpanan batu; kain pengendali erosi, tikar dan lembaran, bukan dari logam [geotekstil]; aspal, dan bahan bangunan atau konstruksi aspal; pintu lipat, bukan dari logam; elemen dan bahan bangunan dan konstruksi terbuat dari pasir, batu, batuan, tanah liat, mineral dan beton; Lis hias kayu; bangunan, bukan dari logam; KERAI (LUAR RUMAH); pelapis bitumen untuk atap; agalmatolit untuk digunakan sebagai bahan bangunan; elemen bangunan beton; pagar kontrol erosi [bahan bangunan non-logam]; trim kayu; kuarsa; kerangka kerja, bukan dari logam, untuk bangunan; sealant [bahan bangunan]; mantel kayu, plester atau batu untuk perapian; pipa penstock, bukan dari logam; BAHAN PELAPIS (BAHAN BANGUNAN); Cetakan non logam untuk membentuk pintu dalam dan luar yang terbuat dari kayu untuk bangunan; lantai parket dari gabus dan konglomerat berbasis gabus; papan langit-langit kayu; beton; piring kaca berpola untuk bangunan; keramik untuk digunakan dalam tungku tahan api; ornamen dalam bentuk mini yang terbuat dari batu; batu bata untuk saluran air; hambatan tabrakan, bukan dari logam; dempul (filler) atap berbasis aspal [bahan bangunan]; pelapis tanah untuk digunakan dalam teknik sipil; batu bata beton; mantel kayu untuk perapian; strip terpal untuk bangunan; granit; trotoar parkir, bukan dari logam; bahan bangunan atau konstruksi dari plester; cetakan, bukan dari logam, untuk bangunan; ubin lantai yang terbuat dari campuran batu dan plastik; kuburan, bukan dari logam; semen hidrolik; kain pengontrol erosi [bahan bangunan]; mini pile (tiang pancang beton); menambal senyawa dengan basis tar; Bahan bukan dari logam untuk konstruksi; saluran plastik untuk irigasi; Lantai kedap air; kandang burung [struktur], bukan dari logam; rumah ayam sectional pra-fabrikasi, bukan dari logam; bahan bangunan dari batu alam; ubin keramik untuk dinding, lantai, dan langit-langit; pintu putar keamanan non-logam otomatis; kaca tempered untuk bangunan; ubin dinding, bukan dari logam, untuk bangunan; rumah log modular; pintu putar otomatis non-logam; SPESI SEMEN; wainscotting, bukan dari logam; pagar, bukan dari logam, untuk jembatan; batu bata berprofil; sekis (batu); pipa plastik untuk membawa gas alam; teralis, bukan dari logam, untuk tanaman pendukung; bubuk kaca untuk digunakan sebagai pengganti parsial semen Portland dalam campuran semen; Ubin, bukan dari logam; Spandrels, bukan dari logam; emulsi aspal polimer untuk permukaan jalan; gubuk dan teralis terbuat dari kayu; papan tulis untuk dinding cladding; pagar, bukan dari logam; tiang kayu untuk saluran listrik; bahan bangunan bukan logam; porfiri [batu]===

210	Nomor Permohonan	:	DID2024118258	540 Etiket
220	Tanggal Penerimaan	:	14/11/2024 14:53:03	
320	Prioritas	:		
730	Nama Pemohon	:	PT APLUS PACIFIC	
	Alamat Pemohon	:	Jl. Prabu Siliwangi Km. 3, Jatiuwung Kota Tangerang Banten 15135	
740	Nama Kuasa	:		
	Alamat Kuasa	:		
	Tipe Merek	:	Merek Kata	
	Nama Referensi Label Merek	:	APLUS	
566	Arti Bahasa	:	Tidak Ada Terjemahan	
591	Uraian Warna	:	Biru	
511	Kelas Barang/Jasa	:	19	
510	Uraian Barang/Jasa	:	===Buis beton; Produk turunan batu kapur; tiang beton untuk bangunan; Pelampang (Tenda Dari Anyaman Bambu Untuk Menerima Tamu); kotak surat dari pasangan bata; Ubin homogen mengkilap; Hek Bukan Dari Logam; model pesawat terbang [ornamen] terbuat dari beton; bangunan batu; andesit; [struktur] pemandian burung dari beton; panel akustik bukan dari logam;	

model mobil miniatur [ornamen] dari batu; Talang air; tumpukan kayu; geotekstil; papan cuaca, bukan dari logam; bangku, bukan dari logam; senyawa spackling; batu gamping; penutup ventilasi, bukan dari logam; stelae batu nisan, bukan dari logam; sealant berbasis tar untuk jalan masuk [bahan bangunan]; penutup cerobong asap, bukan dari logam; ter; Bangunan bukan logam, bahan-bahan dan produk-produk konstruksi dan lansekap; lantai beton; balok tahan api, bukan dari logam; alas tiang gipsum; hambatan kecelakaan plastik untuk jalan; dinding pvc; Cetakan arsitektural dan trim penyelesaian non logam; istal, bukan dari logam; Produk-produk kapur dan batu kapur; kaca dekoratif untuk bangunan; partisi, bukan dari logam; kanopi [struktur bangunan], bukan dari logam dan bukan dari tekstil; Lis hias polystyrene untuk bangunan; gudang penyimpanan, bukan dari logam; Lantai yang dilapisi veneer; batu bata yang dibakar; saluran pemanas bukan logam; ornamen dalam bentuk miniatur yang terbuat dari marmer; brankas beton; tong kayu; tanah untuk batu bata; papan partikel; penutup yang dipasang untuk kolam renang [struktur], bukan dari logam; pelapis batu [bahan bangunan]; pipa drain keramik; sambungan ekspansi, bukan dari logam, untuk dinding; Bahan bangunan plastik; balok kaca untuk bangunan; pasir bangunan; batu bata; Panel rockwool; kain penguat fiberglass untuk digunakan dalam aplikasi darat, laut dan luar angkasa; Rumah Kebaya; pegangan tangan, bukan dari logam, untuk tangga; kaca diperkuat untuk bangunan; Semen Portland; langkan, bukan dari logam; gerbang keamanan otomatis, bukan dari logam; alas lantai terbuat dari gabus; eternit; dinding beton; jalusi, bukan dari logam; bahan bangunan, bukan dari logam; kusen jendela bukan dari logam dilengkapi jaring nyamuk; papan semen mortar; papan semen serat; anak tangga [langkah], bukan dari logam; lantai ubin, bukan dari logam; papan langit-langit, bukan dari logam; cornice, bukan dari logam; profil kayu; pangkalan teluk karet; Cetakan beton; sebagian kayu olahan; patung religi dari batu, beton atau marmer; KERAI (LUAR RUMAH) BUKAN DARI LOGAM DAN BUKAN DARI TEKSTIL; model mobil [ornamen] terbuat dari beton; olivin untuk bangunan; tar dan pitch; pipa kaku, bukan dari logam, untuk bangunan; pintu putar, bukan dari logam; Bahan-bahan untuk membuat, melapis dan memperbaiki jalan; mural ubin, bukan dari logam; tangki air hujan batu; saluran air, bukan dari logam, untuk digunakan dalam konstruksi sistem waterproofing basement; genteng kaca; pualam; rumah ayam, bukan dari logam; kusen, bukan dari logam; anggota struktural dan arsitektur dibentuk dari serat kayu yang dipres; kain untuk digunakan dalam teknik sipil [geotekstil]; ubin dinding tahan api; semen atap; lantai parket dari kayu; pelapis atap aspal [bahan bangunan]; Plafon-plafon yang sudah berbentuk digunakan untuk atap yang terbuat dari plastik; cetakan kayu; bangunan atau struktur yang bisa diangkut, bukan dari logam; senyawa grouting; teralis dari kayu; benda-benda dekoratif [ornamen] terbuat dari batu; pelapis tanahl untuk digunakan sehubungan dengan konstruksi jalan, konstruksi rel, konstruksi terowongan, konstruksi jalur air dan konstruksi pekerjaan umum; Panil bukan dari logam; model [ornamen] terbuat dari marmer; tikar pengendali erosi [bahan bangunan]; eternit gipsum; Lantai Magnesium Oksida; talang atap, bukan dari logam; semen; pelapis laminasi bukan logam; semen tahan api; silo pra-pabrikasi, bukan dari logam; Bahan gulungan tahan air untuk bahan bangunan; panggung portabel, bukan dari logam; jeruk nipis terhidrasi untuk digunakan dalam bangunan; kolam renang, bukan dari logam; ubin batu alam; lis plafon pvc; hambatan beton untuk jalan; lantai, lantai dan ubin lantai, bukan dari logam; lembaran aspal; genteng keramik; KACA PLAT (UNTUK JENDELA); senyawa penambal beton dan aspal berbasis tar [bahan bangunan]; kayu yang dapat dibentuk; pegangan tangga, bukan dari logam; gelanggang skating [struktur], bukan dari logam; Rumah Koko; Pipa tekanan atas bukan dari logam; tangki penyimpanan gas dari batu; tiang pintu, bukan dari logam; kusen PVC; papan tulis batu; ubin lantai keramik; lantai olahraga dari kayu; rumah modular, bukan dari logam; figur model [ornamen] terbuat dari beton; daun jendela gulung, bukan dari logam; angka batu; barikade, bukan dari logam; Bahan bangunan non-logam memiliki sifat kedap air; buluh untuk membangun; Aspal dan agregat konstruksi, termasuk pasir, batu dan kerikil; sealant berbasis tar untuk atap [bahan bangunan]; lapisan tungku tahan api, bukan dari logam; laminasi dekoratif yang diresapi dengan resin poliester untuk bangunan; tutup kucing, bukan dari logam; ter minyak bumi; sealant berbasis bitumen untuk atap [bahan bangunan]; atap sirap; Ubin granit; bilik telepon, bukan dari logam; gudang kebun dari kayu; sambungan kayu; suar, bukan dari logam, tidak bercahaya; bahan bangunan sintetis; kain fiberglass jenuh resin untuk digunakan dalam transportasi, pelindung, penguatan struktural, dan perbaikan struktural; pek; silo, bukan dari logam; Lempengan batu sintetis (solid surface); bahan bangunan non-logam dalam bentuk lempengan; BUKAN DARI LOGAM DAN BUKAN DARI LOGAM; Kaca pengaman untuk digunakan di bangunan; rumah anjing modular untuk membangun situs, bukan dari logam; pintu kayu; kertas atap tar; monumen beton; nat; Lapisan untuk lantai (HPL); tangga, bukan dari logam; pelapis [bahan bangunan]; atap, bukan dari logam; kanal ternak, bukan dari logam; isian semen; teralis, bukan dari logam; pasir akuarium; jalur (fasia), bukan dari logam; gubuk dari kayu; panggung, bukan dari logam, untuk pertunjukan musik; potongan memanjang, bukan dari logam, untuk cerobong asap; model pesawat terbang [ornamen] terbuat dari batu; pita tanda trotoar; kerangka, bukan dari logam, untuk bangunan; Lantai cetak digital; gerbang, bukan dari logam; Batu kapur yang dilumatkan; saluran, bukan dari logam, untuk instalasi ventilasi dan pendingin udara; platform, prefabrikasi, bukan dari logam; balok paving bercahaya, bukan dari logam; Jendela blok kaca pejal untuk penerangan ke ruang bawah tanah; rumah ayam modular, bukan dari logam; aspal untuk digunakan dalam bangunan; papan triplek; papan lantai, bukan dari logam; kayu veneer; hambatan lalu lintas portabel, bukan dari logam; bangunan pra-pabrikasi, bukan dari logam; tumpukan beton; bahan batu yang digunakan dalam membangun lantai, atap, countertops, dinding, cladding, dan perapian; pipa tembikar; lempengan batu alam; pegangan tangan, bukan dari logam, untuk trotoar; ubin kaca, bukan untuk atap; ubin langit-langit gipsum; geotekstil untuk digunakan dalam teknik sipil; pondok untuk pameran; plakat batu nisan, bukan dari logam; kelongsong, bukan dari logam, untuk bangunan; bantalan karet untuk isolasi seismik bangunan; lengkungan, bukan dari logam, untuk tanaman pendukung; ADUKAN UNTUK BANGUNAN; penutup balkon, bukan dari logam; posting konkret; pintu putar otomatis, bukan dari logam; campuran castable tahan api, bukan dari logam; cerobong asap, bukan dari logam; gerinda api; batu buatan; batu tembok; jendela kaca patri; Bangunan yang dapat diangkut bukan dari logam untuk penangulangan darurat para pendaki gunung (Shelter Emergency); kayu laminasi; kertas atap dari aspal; lantai kayu; dinding beton untuk bangunan; reng kayu; penutup lubang got, bukan dari logam; unit pintu, bukan dari logam; bahan pengikat untuk perbaikan jalan; model [ornamen] terbuat dari beton; bagas tebu diaglomerasi [bahan bangunan]; emulsi aspal polimer tahan air untuk bangunan; penyokong pagar, bukan dari logam; campuran mortar; pintu geser, bukan dari logam; saluran pemanas, bukan dari logam; model skala [ornamen] beton; balok, bukan dari logam; mendasari gabus diaglomerasi untuk membangun; laminasi dekoratif yang tidak mudah terbakar yang terbuat dari resin melamin; langit-langit, bukan dari logam; Ubrug (Patung Manusia); tangki penyimpanan cairan [struktur] terbuat dari pasangan bata; bahan batu untuk digunakan dalam konstruksi lantai; Kapur yang dibakar; pemecah gelombang apung non-logam untuk digunakan di marina; kayu dilaminasi lem; lantai parket dan lempengan parket; bahan konstruksi dari batu alam; kaca bangunan; Cetakan, bukan dari logam, untuk penghias tembok; rangka penyangga panel surya bukan dari logam; Bangunan pra-pabrikasi, bukan dari logam, yang digunakan untuk budidaya tanaman; tirai luar ruang, bukan dari logam dan bukan dari tekstil; Pipa talang bukan dari logam; ubin lantai dari kaca; gerbang, bukan dari logam, untuk tempat parkir atau tempat parkir; KERETA PENGANKUT UNTUK PEKERJAAN BANGUNAN DI BAWAH PERMUKAAN AIR; puing; Aspal cair; bubuk kaca untuk digunakan dalam bangunan; HPL (Lembaran) untuk furniture; pelapis kayu; papan atap dari kayu; beton siap pakai; Lis ornamen interior polystyrene untuk

bangunan; Bangunan bukan dari logam untuk penanggulangan darurat kecelakaan para pendaki gunung (Shelter Emergency); lampion batu [ornamen taman dari batu]; pagar, bukan dari logam, untuk balkon; tumpukan lembaran, bukan dari logam; ikatan mortar untuk digunakan dalam bangunan; genteng dari batu alam; tembikar; rel dado plastik; batu kristal untuk digunakan sebagai bahan bangunan; mosaik kaca untuk digunakan dalam bangunan; batu bata tahan api, bukan dari logam; Semen terak tanur tiup Portland; ubin dinding mosaik; kandang ayam, bukan dari logam; butiran kaca untuk marka jalan; gerbang keamanan, bukan dari logam; pilar beton; pelapis tanah; amphibole untuk digunakan sebagai bahan bangunan; lantai ubin vinil; mural batu, beton atau marmer; Paving Blok; pipa batu pasir; papan lantai plastik; Panel berlapis untuk bangunan; Lembar-lindung bukan dari logam untuk bangunan; batu kristal; Pipa PPR (PolyPropylene Random); agregat; pipa beton; ornamen yang terbuat dari marmer; hambatan kecelakaan beton, kayu atau plastik untuk jalan; panel penyekat di dalam sifat dinding fiberglass terendam yang digunakan untuk mengarahkan aliran air di fasilitas pengolahan air limbah; batu bata keramik untuk digunakan dalam tungku tahan api; kolam renang [struktur], bukan dari logam; bitumen; kandang burung, bukan dari logam; kapur non-pertanian untuk digunakan dalam konstruksi; bangunan kayu yang dapat diangkut; Bagian permukaan, bukan dari logam, untuk bangunan; lapisan akhir yang terbuat dari resin buatan berwarna; bingkai jendela, bukan dari logam; kaca isolasi untuk bangunan; pelapis bukan dari logam untuk bangunan; Pengikat rel kereta api, bukan dari logam; Silica/kwarsa; pintu luar, bukan dari logam; bahan, bukan dari logam, untuk bangunan dan konstruksi; bulu dari kayu; ornamen [patung] yang terbuat dari marmer; Granit; Batu terak; tekstil non-anyaman yang terbuat dari serat sintetis untuk digunakan dalam industri bangunan; tangki penyimpanan cairan dari batu untuk keperluan industri; Lis hias gypsum; lembaran penutup atap; gabus diaglomerasi untuk bangunan; emulsi bitumen polimer untuk bangunan kedap air; tonjolan kecepatan non-logam; bahan bangunan atau konstruksi dari gamping/kapur; Pipa PVC (Polivinil klorida); angka marmer; penghalang kecelakaan, bukan dari logam, untuk jalan; papan serat; Batu kapur dalam bentuk granula atau bubuk; akuarium [struktur]; lantai ubin kayu; Bangunan dan struktur yang dapat diangkut bukan dari logam; mosaik untuk bangunan; Cetakan, bukan dari logam, untuk bangunan; Gaharu; senyawa penambal beton dengan dasar tar [bahan bangunan]; ubin langit-langit plastik; penutup ventilasi, bukan dari logam, untuk saluran HVAC; saluran ventilasi, bukan dari logam; geotekstil untuk pengendalian erosi; genteng, bukan dari logam; bahan bangunan dari plastik; lembaran plastik digunakan untuk penghalang cahaya; saluran trap [katup], bukan dari logam atau plastik; kit bangunan prefabrikasi (bukan dari logam); papan loncat, bukan dari logam; panggung untuk pertunjukan musik yang terutama terdiri dari bahan non-logam; scantlings [pertukangan]; bahan batu untuk digunakan dalam konstruksi atap; silika [kuarsa]; Pipa HDPE (High density polyethylene); GENTENG COR; papan polietilen digunakan sebagai pengganti kayu; pemberat klinker; patung, patung dan karya seni dari batu, beton atau marmer; JEBAKAN (KATUP) SALURAN PEMBUANGAN BUKAN LOGAM ATAU PLASTIK; lapisan untuk lantai, bukan dari logam; model mobil [ornamen] terbuat dari marmer; Ubin dinding Granit mengkilap; rumah hewan pra-pabrikasi, bukan dari logam; kaca lembaran berwarna untuk bangunan; batu pijakan; gerbang dan panel pagar, bukan dari logam; lantai parket dari gabus; tempat penyemprotan cat, bukan dari logam; saluran, bukan dari logam, selain untuk sirkuit listrik; barikade, bukan dari logam, untuk jalan; lempengan kuburan, bukan dari logam; gamping; dermaga apung, bukan dari logam, untuk kapal tambat; bingkai jendela dari kayu; aspal; kain atap; lantai parket; batch; drywall; bahan konstruksi batu buatan; penghalang untuk keamanan, bukan dari logam; Panil bangunan bukan dari logam; balok beton; bingkai jendela dari plastik; gelas alabaster; Bangunan yang dapat diangkut bukan dari logam; tank batu; ubin lantai karet; Bahan pengikat untuk membuat batu; marl berkapur; daun jendela lipat, bukan dari logam; jaring pertanian untuk pengendalian erosi; herpes zoster, bukan dari logam; Pembatas jalan; papan bubur kayu untuk bangunan; Kansteen (Pagar Pembatas beton); batu alam; monumen batu, beton atau marmer; penutup untuk langit-langit, bukan dari logam; komposit berbahan dasar aspal; BATU KLINGKER; cetakan; batu besar; senyawa penambal aspal dengan bahan dasar tar [bahan bangunan]; Jendela keamanan plastik memungkinkan komunikasi; penanda kuburan beton; kolom arsitektur pra-pabrikasi, bukan dari logam; aspal jalan; batu klinker; Material permukaan untuk jalur balap dan trek; massa tahan api, bukan dari logam, untuk pembuatan lapisan tahan api; bahan bangunan [non-logam]; kandang babi, bukan dari logam; paving komposisi aspal; rumah pra-pabrikasi, bukan dari logam, untuk hewan ternak; pipa bercabang, bukan dari logam; riolit; dasar teluk, bukan dari logam; papan serat [bahan bangunan]; ornamen [patung] terbuat dari beton; Kerangka kerja untuk bangunan, bukan dari logam; lapisan, bukan dari logam, untuk bangunan; karung pasir; lembaran aspal untuk atap; Pipa Beton; mengelilingi pintu, bukan dari logam; ubin lantai keramik mengkilap; kerikil; pasir; Panel kayu; kayu balsa; panel kaca untuk bangunan; silo modular, bukan dari logam; bahan penutup celah air, bukan dari logam, untuk bangunan; tiang bendera [struktur], bukan dari logam; shoji [Partisi geser Jepang, bukan dari logam]; senar [bagian tangga], bukan dari logam; ubin, bukan dari logam, untuk bangunan; jendela selempang, bukan dari logam; ubin taman bermain, bukan dari logam; gorong-gorong beton; Paving; kayu buatan; valances, bukan dari logam dan bukan dari tekstil; lembar marka jalan dan strip dari bahan sintetis; marmer [bahan bangunan]; penutup pagar plastik; pagar pengaman, bukan dari logam; [struktur] pemandian burung, bukan dari logam; rangka atap, bukan dari logam; rumah kaca, bisa diangkut, bukan dari logam; daun jendela luar, bukan dari logam, untuk bangunan; rumah hewan modular, bukan dari logam, untuk hewan ternak; gerai penjual, bukan dari logam; nat epoksi; kaca lembaran modifikasi untuk bangunan; pipa saluran yang terbuat dari beton, gerabah atau batu pasir; batu silika; rak penyimpanan sepeda, bukan dari logam; panel pintu, bukan dari logam; hewan model [ornamen] terbuat dari beton; ubin dinding tembikar; Pipa yang terbuat dari damar sintetis; lempengan semen; Runjung (Atap Rumah); batu bata untuk lantai; mantel batu untuk perapian; lantai atau pelapis dinding dari bahan sintetis; Pemisah jalan; Rumah Gudang; panel lantai, bukan dari logam; Batako; genteng plastik; balok kayu; profil gypsum; papan kayu lapis; ubin dinding gypsum; Tiplek (Pecahan Genting); gubuk [struktur], bukan dari logam; pipa saluran, bukan dari logam; batu bata perapian; kalsit; ornamen [patung] terbuat dari batu; semen penutup nat; rumah kaca pra-pabrikasi, bukan dari logam; paving kayu; papan penghiasan dari kayu; rel dado, bukan dari logam; pipa polietilen digunakan dalam sistem pemanas dan pendingin geotermal; pasir perak; serat semen; daun jendela interior, bukan dari logam; mengelilingi jendela, bukan dari logam; atap dari batu; ruang penyimpanan anggur [struktur] bukan dari logam; kayu lapis dari partikel kayu; Panel dinding plastik; Produk-produk batu kapur untuk digunakan pada bangunan; paving slab, bukan dari logam; semen*; Atap asbes; figur model [ornamen] terbuat dari marmer; blok kaca untuk bangunan; plat pelindung dari senjata, bukan dari logam; pipa kaku dari polypropylene untuk bangunan; tar batubara; pintu teras, bukan dari logam; pigsties modular, bukan dari logam; chipboard mentah dan dilapisi untuk industri bangunan, furnitur dan dekorasi interior; Ubin lantai Granit mengkilap; jalan berbatu; bantalan kereta api, bukan dari logam; paving aspal; mantel perapian, bukan dari logam; bantalan rel kayu; kandang yang bisa diangkut, bukan dari logam; suar non-bercahaya, bukan dari logam [struktur seperti menara]; ubin paving, bukan dari logam; Kain pengendali erosion, tikar, Dan lembaran, bukan Dari logam; batu akuarium dekoratif; patung beton; pintu kucing, bukan dari logam; pintu api, bukan dari logam; ornamen yang terbuat dari beton; benda-benda dekoratif [ornamen] terbuat dari beton; ubin tembikar; Potongan kayu; Perlengkapan tukang kayu, bukan dari logam; panel plastik multi lapis untuk digunakan dalam bangunan; Ubin lantai; Pantok (Tangga Dari Bambu); kayu tahan api; kerja pabrik, tidak termasuk furnitur; panel pagar, bukan dari logam; saluran plastik untuk drainase dan irigasi; bahan konstruksi tahan api, bukan dari logam; pipa

dan saluran tanah liat; lembaran aspal untuk digunakan dalam bangunan; adukan semen untuk digunakan dalam bangunan; agen pengikat untuk membuat briket; talang kotak bukan dari logam; kapur; hewan model [ornamen] terbuat dari marmer; fusuma [Partisi geser dalam ruang Jepang, bukan dari logam]; tikar pengontrol erosi yang menggabungkan benih tanaman; plak batu tyang telah diukir dan dipotong; ubin keramik untuk lantai dan menghadap; hambatan keamanan otomatis, bukan dari logam; rumah hewan modular, bukan dari logam; pelapis tanah untuk pengendalian erosi; kasa nyamuk bukan dari logam; kempa tar; papan tulis untuk atap cladding; batu paving; Pemisah pengaman bukan dari logam; panel pemberi sinyal, non-bercahaya dan non-mekanis, bukan dari logam; Tumpukan, bukan dari logam; lantai, bukan dari logam; dinding gorden, bukan dari logam; kayu split; model mobil miniatur [ornamen] marmer; posting telegraf, bukan dari logam; patung-patung batu; kain untuk underlayment lantai; Baru kerikil untuk aquariun; cetakan pengecoran, bukan dari logam; konstruksi yang bisa diangkut, bukan dari logam; Deck Lantai terbuat dari PVC untuk bangunan; Precas Beton; batu tembikar; garasi prefabrikasi, bukan dari logam; Lis plafon polystyrene; Umpak (Pondasi Konstruksi); ubin dinding keramik mengkilap; ubin keramik untuk lantai dan lapisan; bahan bangunan atau konstruksi dari karet; Rumah pra-pabrikasi, bukan dari logam, yang digunakan untuk budidaya tanaman; Genteng beton; Talang air non logam; kain fiberglass untuk penguatan struktural; model kendaraan [ornamen] terbuat dari marmer; pintu geser otomatis non-logam; kaca lembaran umum untuk bangunan; papan dan panel tahan api, bukan dari logam, untuk bangunan; pipa kayu untuk bangunan; model mobil [ornamen] terbuat dari batu; berpihak vinil; bahan batu untuk digunakan dalam konstruksi dinding; plesteran; marmer; kayu manufaktur; ornamen yang terbuat dari batu; BALOK BUKAN DARI LOGAM; model kendaraan [ornamen] terbuat dari batu; pantile, bukan dari logam; instalasi parkir sepeda, bukan dari logam; selokan, bukan dari logam; Lisplang asbes; riser non-logam portabel untuk pertunjukan publik [platform]; Tutup atap bukan dari logam; alat untuk burung bertengger; tiang jendela, bukan dari logam; poros cerobong, bukan dari logam; mobil model skala [ornamen] dari beton; papan kayu lunak; bahan bangunan dari batu buatan; ubin lantai terra cotta; mendasari lantai; meja centrepieces [ornamen] terbuat dari beton; sambungan ekspansi, bukan dari logam, untuk lantai; soffits, bukan dari logam; laminasi dekoratif yang diresapi dengan resin melamin untuk bangunan; tepi halaman, bukan dari logam; piket, bukan dari logam; plester*; talang bukan dari logam; kaca berenamel, untuk bangunan; Membran atap PVC; ubin paving; kaca jendela yang dimodifikasi untuk bangunan; saluran pendingin udara, bukan dari logam; kaca [jendela] untuk bangunan; Seteger (Tangga Segi Empat); serpentine untuk digunakan sebagai bahan bangunan; kapur mentah; ubin dinding keramik; rel, bukan dari logam; Atap plastik; batu pasir untuk bangunan; bermain pasir; kapur untuk bangunan; sealant berbasis bitumen untuk aspal [bahan bangunan]; genteng keramik mengkilap; rambu-rambu jalan, non-bercahaya dan non-mekanis, bukan dari logam; skylight, bukan dari logam; plakat peringatan, bukan dari logam; kusen jendela, bukan dari logam; ubin tahan api; kaca jendela, selain kaca jendela kendaraan; kaca pelat kabel untuk bangunan; pintu kasa, bukan dari logam; papan selubung, bukan dari logam; plester permukaan tembok; kosong woodworking; struktur tempat tinggal non-logam [selain tenda]; batang kaca untuk bangunan; rumah kaca modular, bukan dari logam; PEMBATAS KACA (GEDUNG); coran, bukan dari logam; bahan-bahan pembuat dan pelapis jalan; produk tahan api, bukan dari logam, dalam bentuk elemen struktural prefabrikasi; pintu vinil; panel kayu untuk bangunan; pergola, bukan dari logam; gudang kebun, bukan dari logam; tulisan tanda batas plastik; rumah anjing, bukan dari logam, untuk membangun situs; batu nisan dari batu, beton atau marmer; pintu ayun otomatis non-logam; Wuwungan (Ujung Atap Rumah); model mobil miniatur [ornamen] dari beton; kaca jendela untuk bangunan; pelet mineral untuk digunakan dalam industri bangunan; tiang pagar, bukan dari logam; saluran air plastik untuk atap dan balkon; Kayu yang bisa dibentuk; semen untuk tungku pembakaran; atap, bukan dari logam, menggabungkan sel fotovoltaik; Udits beton; ubin kaca untuk bangunan; tiang kayu; ubin lantai tahan api; tenda [struktur bangunan], bukan dari logam dan bukan dari tekstil; bahan pelapis jalan; kaca pengaman untuk bangunan; semen silika [semen pozzolan]; selubung pintu, bukan dari logam; Lempengan batu nisan, bukan dari logam; hambatan tabrakan kayu untuk jalan; ubin lantai mosaik; bahan konstruksi bangunan k; Produk dan bahan tahan api yaitu tahan api monolitik campuran ram tahan api castable (beton tahan api) tahan api patching (bahan tambalan) mortar tahan api kering dan tahan api bentuk bata (shaped refractories); beton industri untuk digunakan dalam pekerjaan teknik sipil; batu yang terbentuk dari mineral bumi; pelat lantai, bukan dari logam, untuk bangunan; pintu hewan peliharaan, bukan dari logam; batu bata kaca; tanggul portabel, bukan dari logam; Plafon PVC; rumah kayu pra-pabrikasi; kusen pintu bukan dari logam dilengkapi jaring nyamuk; Ubin langit-langit, bukan dari logam; patung-patung beton; spidol batu; balok kayu untuk bangunan; batu bangunan; pipa drainase, bukan dari logam; genteng tanah liat; model [ornamen] terbuat dari batu; gazebo, portable, bukan dari logam; mortar untuk bangunan; brankas kuburan, bukan dari logam; Tumper (Sediaan Kayu Api); katup air-pipa, bukan dari logam atau plastik; lempengan batu tulis; kuburan [monumen], bukan dari logam; alat penyangga, bukan dari logam; Pintu kaca; campuran semen; talang hujan, bukan dari logam; pelapis tanah untuk digunakan dalam lansekap; bingkai jendela, ikat pinggang, dan selubung terbuat dari kayu; tiang, bukan dari logam, untuk saluran listrik; ubin seni mosaik yang terbuat dari marmer; trotoar beton; batu bata untuk jalan; gerbang, bukan dari logam, untuk fasilitas parkir mobil; makadam; gudang penyimpanan pra-pabrikasi, bukan dari logam; genteng tahan api; Terampa (Palang Kayu Dibawah Pintu); Panel polistiren yang dapat diperluas; lantai laminasi, bukan dari logam; kayu yang diawetkan [kayu anti-pembusukan]; papan kayu; shelter badai, bukan dari logam; kayu, setengah dikerjakan; ubin plastik; jendela, bukan dari logam; batu nisan; lantai batu komposit plastik; penutup, bukan dari logam, untuk beton; semen untuk tungku; kaca datar dilaminasi untuk bangunan; ubin dekoratif, bukan dari logam, untuk ekstensi perapian; struktur penahan kedap air (caissons) untuk pekerjaan konstruksi di bawah air; stan pameran[struktur bangunan sementara]; aspal, ter,dan bitumen; menambang kayu; penghalang kebisingan yang terbuat dari kayu; kayu gergajian; saluran plastik untuk drainase; patung-patung marmer; papan dan panel tahan air, bukan dari logam, untuk konstruksi; papan lantai parket; tangki air industri batu; Rumah Panggung; bahan bangunan dari kaca; ubin lantai dari batu alam; penutup makam atau makam, bukan dari logam; bahan bangunan beton; pipa plastik untuk keperluan pipa ledeng; model skala [ornamen] marmer; ubin dinding tanah liat; laminasi dekoratif bangunan terutama terbuat dari resin sintetis; meja centrepieces [ornamen] terbuat dari batu; kasau kayu; rel kayu; batu untuk bangunan dan konstruksi; batu bata untuk dinding; cetakan dekoratif non-logam dan trim dekoratif untuk digunakan dalam konstruksi bangunan; Batu bata ringan; dermaga apung, bukan dari logam; tuf untuk digunakan sebagai bahan bangunan; Plafon-plafon yang sudah berbentuk digunakan untuk atap yang terbuat dari PVC; pagar kayu; bahan penguat, bukan dari logam, untuk bangunan; tangki air batu; kusen pintu kayu; waduk batu air hujan; bahan batu untuk digunakan dalam pembangunan perapian; strip bergemuruh, bukan dari logam; mortar asbes; lembaran kontrol erosi atau kain untuk penggunaan konstruksi; kayu lapis; pipa selokan, bukan dari logam; ubin lantai tanah liat; Papan atau panel; kertas aspal untuk bangunan; mantel dari plester untuk perapian; Lantai mengambang; Genteng; sistem plafon gantung non-logam yang terdiri dari panel; dinding kandang kuda, bukan dari logam; ubin lantai tembikar; tanah liat tahan api; pipa air, bukan dari logam; pelapis papan partikel; panel drywall [bahan bangunan]; HUBUNGAN MIRING UNTUK ATAP; kayu gergajian kasar; bahan batu untuk digunakan sebagai kelongsong; kaca bercahaya untuk bangunan; genteng semen mortar; kandang babi pra-fabrikasi, bukan dari logam; pagar rantai, bukan dari logam; Lantai yang dilapisi resin; semen asbes; pergola, bukan terutama dari logam; penghiasan, bukan dari logam; ubin keramik untuk lantai dan penutup ubin; pagar, bukan

dari logam, untuk pagar; rumah prefabrikasi [kit], bukan dari logam; lembaran kaca untuk digunakan dalam bangunan; perancah, bukan dari logam; kaca jendela berwarna untuk bangunan; Lantai Kayu Buatan; tiang semen; gipsum yang dikalsinasi; genteng batu; penutup atap, bukan dari logam; bahan-bahan bukan logam untuk bangunan dan kosntruksi; tempat penampungan tornado bawah tanah yang terbuat dari fiberglass; tambatan trotoar, bukan dari logam; pintu akordeon, bukan dari logam; pintu pengaman, bukan dari logam; Hiasan taman dan ornamen rumah tangga dari batu; rumah kaca yang bisa diangkut, bukan dari logam, untuk penggunaan rumah tangga; perancah kayu; patung-patung batu, beton atau marmer; lapisan dasar atap; kandang pra-pabrikasi, bukan dari logam; laminasi dekoratif yang diresapi dengan resin fenol untuk bangunan; mengelilingi perapian, bukan dari logam; lempengan tanah liat; Rumah Lumpang; pilar, bukan dari logam, untuk bangunan; bahan konstruksi, bukan dari logam; decking plastik modular berfungsi sebagai penutup tanah; rumah pra-pabrikasi, bukan dari logam; cetakan terbuat dari beton; pintu teras vinil; Karton bangunan [diaspal]; ubin dinding dari kaca; batu bata untuk irigasi; lembaran beton; balok tahan api, bukan dari logam, untuk digunakan sebagai pelapis tungku; batu tulis; braket, bukan dari logam, untuk talang; papan dinding, bukan dari logam; pot cerobong, bukan dari logam; ubin langit-langit keramik; cetakan, bukan dari logam, untuk cornice; papan penghiasan kayu; lantai dansa portabel, bukan dari logam; Pipa PP (polypropylene); ubin gypsum; Umpiak (Atap Tambahan Yang Bersambung); papan kayu untuk bangunan; tangga, bukan dari logam, untuk digunakan dalam bangunan; Pembatas kaca gedung; model pesawat terbang [ornamen] terbuat dari marmer; panel bangunan, bukan dari logam; semen magnesia; papan bebek untuk kamar mandi , bukan dari logam; patung batu; tangki air batu untuk keperluan rumah tangga; hewan model [ornamen] terbuat dari batu; Kusen -kusen atau kerangka; kaca pengaman; Jendela PVC; blok paving bercahaya; berpihak kayu; sealant berbasis bitumen untuk jalan masuk [bahan bangunan]; bahan batu untuk digunakan dalam membuat countertops; poslen tile; xylolith; papan gipsum yang diperkuat oleh serat kaca; pemandangan lanskap plastik; lengkungan, bukan dari logam; sambungan pipa non logam; terak [bahan bangunan]; batu pasir; Mortar kapur; Lantai yang dilapisi vinil; kolom iklan, bukan dari logam; batu bata tahan api; memuat tempat penampungan dermaga, bukan dari logam; Talang jalan (selokan) bukan dari logam; Partisi (penyekat papan yang mengandung semen); penghiasan dan lantai kayu; tiang listrik, bukan dari logam; panel jendela untuk bangunan; lapisan semen tahan api; papan semen yang diperkuat serat kayu [papan semen semakin tinggi]; KACA ISOLASI (BANGUNAN); ubin lantai dari plastik; bitumen berbasis aspal [bahan bangunan]; pintu geser vinil; papan dinding plastik; patung marmer; pipa semen, gerabah atau batu pasir; terra-cotta [bahan bangunan]; atap berkedip, bukan dari logam; batu monumen; panel atap, bukan dari logam; papan lantai kayu; produk bitumen untuk bangunan; bingkai rumah kaca, bukan dari logam; Komposisi berbasis bitumen untuk keperluan bangunan; papan penghiasan kayu lunak; membran atap; ubin dinding, bukan dari logam; dinding penahan beton; lembaran untuk bangunan; pegangan tangan, bukan dari logam, untuk digunakan dalam bangunan; tanah liat*; pasir, kecuali pasir pengecoran; bingkai jendela dari kayu yang dilapisi aluminium; platform peluncuran roket, bukan dari logam; komposisi paving aspal; ubin langit-langit dari stone wool; model kendaraan [ornamen] terbuat dari beton; pipa bawah tanah kaku, bukan dari logam; kayu pembalik kosong; Kaca yang diperkuat untuk digunakan di bangunan; panel kayu; Tetarup (Bangunan Terbuat Dari Batang Bambu); bahan bangunan dari kayu; lapisan untuk lantai; kasa serangga, bukan dari logam; patung batu, beton atau marmer; figur model [ornamen] terbuat dari batu; pelapis dinding, bukan dari logam, untuk bangunan; tanda-tanda non-bercahaya dan non-mekanis, bukan dari logam; lantai papan vinil; kempa atap; kayu bangunan; papan vinil pembentuk lantai; pinggul untuk atap; mobil model skala [ornamen] marmer; gazebo, bukan terutama dari logam; teras; saluran, bukan dari logam, untuk instalasi berventilasi; jendela tingkap, bukan dari logam; kerikil akuarium; Pintu PVC; pintu bifolding otomatis non-logam; kisi-kisi, bukan dari logam; trestles untuk digunakan dalam konstruksi, bukan dari logam; spidol batu, beton atau marmer; ubin lantai gipsum; Pipa pembuangan bukan dari logam; Batu, batu besar dan kerikil; atap gelombang plastik; log [bahan bangunan]; kurung, bukan dari logam, untuk bangunan; ubin dinding dari plastik; monumen marmer; besi siku, bukan dari logam; serambi [struktur], bukan dari logam; Ubin tembus cahaya non-logam; Panel Polyurethane; mineral bukan logam untuk bangunan atau konstruksi; ornamen dalam bentuk miniatur yang terbuat dari beton; kertas karton untuk bangunan; panel langit-langit, bukan dari logam; lantai keramik; Bak air dari pasangan batu; panel dinding, bukan dari logam; patung semen, marmer atau batu; pegangan tangan, bukan dari logam; naik kayu; karya seni dari batu, beton atau marmer; pegboard, bukan dari logam; sistem drainase uap air sekunder yang terdiri dari bak non-logam dan kotak koleksi; jendela vinil; batu bata yang tidak diinginkan; partisi, bukan dari logam, untuk bangunan; batu bata semi-tahan api, bukan dari logam; tiang, bukan dari logam; Papan plafon yang terbuat dari campuran semen, pasir silika, dan serat selulosa; Tanah landai yang menjadi struktur bahan non-logam; mortar; manik-manik sudut drywall, bukan dari logam [bahan bangunan]; terumbu ikan buatan, bukan dari logam; dermaga portabel non-logam yang memanjang dari garis pantai di atas air; beton tahan api; penghiasan kayu; ubin porselen; Cetakan peleburan non-logam; pintu bagian dalam, bukan dari logam; kayu berbentuk; bilah, bukan dari logam; papan dinding gipsum; bahan untuk membuat dan melapisi jalan; semen mortar; pelat asbes bukan dari besi; ubin untuk jalanan; pintu, bukan dari logam *; papan gipsum; tanah liat api; mortir tahan api; bahan tahan api, bukan dari logam [bahan bangunan]; Paseban; kayu untuk membuat peralatan rumah tangga; gypsum untuk digunakan sebagai bahan bangunan; lantai bambu; pintu garasi, bukan dari logam; Abu vulkanik; monumen, bukan dari logam; paving blok, bukan dari logam; plakat batu peringatan; tekstil konservasi air multilayer yang dirancang untuk pembibitan, rumah kaca dan pusat taman; genteng gipsum; Pagar Panel Beton; semen serat; semen putih; permukaan, bukan dari logam, untuk bangunan; genteng gerabah; monumen batu; daun jendela, bukan dari logam; mobil model skala [ornamen] dari batu; gazebo, portabel, bukan terutama dari logam; ubin dinding dari batu alam; pipa semen mortar; bahan bangunan dan konstruksi serta elemen yang terbuat dari kayu dan kayu sintetis; penanda kuburan marmer; kertas bangunan; semen alumina; lantai karet; saluran, bukan dari logam, untuk instalasi pendingin udara; triplek; hambatan, bukan dari logam, untuk kontrol lalu lintas pejalan kaki; penyekat bukan dari logam; tiang [tiang], bukan dari logam; model skala [ornamen] dari batu; semen terak-kapur; pintu kualitas tertinggi dan merupakan pilihan terbaik untuk pertahanan, bukan dari logam; Gazebo, bukan dari logam; bahan bangunan kedap suara bukan dari logam; meja centrepieces [ornamen] terbuat dari marmer; kaca jendela umum untuk bangunan; gubuk; pasir tahan api; pipa dan saluran terra cotta; batu; lantai atletik, bukan dari logam; bubuk batu tulis; Pelur (Semen Lantai); papan bangunan, bukan dari logam; Bahan bangunan atau konstruksi lainnya yang terbuat dari resin sintetik; kusen pintu, bukan dari logam; gerbang dan pagar, bukan dari logam; ubin lantai, bukan dari logam; campuran kerikil dan pasir; ambang pintu, bukan dari logam; bangunan, dapat diangkut, bukan dari logam; Melamin triplek untuk bangunan; Bahan bubungan non-logam untuk semua jenis bangunan; kandang modular, bukan dari logam; tar kayu; ubin keramik mengkilap; BAHAN PENGERAS JALAN ASPAL; Rumah Bapang (Rumah Tradisional); gypsum [bahan bangunan]; Aspal bitumen; pintu anjing, bukan dari logam; Penutup atap non-logam; pipa semen; sambungan ekspansi, bukan dari logam, untuk lantai dan dinding; Grog [bahan tahan api]; Pipa Plastik; pintu ayun, bukan dari logam; penghalang lonjakan, bukan dari logam, untuk jalan; panel beton; benda-benda dekoratif [ornamen] terbuat dari marmer; rumah ayam pra-pabrikasi, bukan dari logam; layar jendela, bukan dari logam; cabana (rumah kecil), bukan dari logam; bentuk cetakan, bukan dari logam, untuk beton; pinggul atap, bukan dari logam; patung meja yang terbuat dari batu, beton atau marmer; KAYU LOG (KAYU

GELONDONG/BLOK); Lembaran Plastik yang digunakan untuk Penyekat pada Bangunan; papan trotoar jalan beton; sealant berbasis tar untuk aspal [bahan bangunan]; plester untuk digunakan dalam bangunan; gifsum/lembaran terbuat dari plastik / PVC; tangki penyimpanan batu; kain pengendali erosi, tikar dan lembaran, bukan dari logam [geotekstil]; aspal, dan bahan bangunan atau konstruksi aspal; elemen dan bahan bangunan dan konstruksi terbuat dari pasir, batu, batuan, tanah liat, mineral dan beton; pintu lipat, bukan dari logam; Lis hias kayu; bangunan, bukan dari logam; KERAI (LUAR RUMAH); pelapis bitumen untuk atap; agalmatolit untuk digunakan sebagai bahan bangunan; elemen bangunan beton; pagar kontrol erosi [bahan bangunan non-logam]; trim kayu; kerangka kerja, bukan dari logam, untuk bangunan; kuarsa; sealant [bahan bangunan]; mantel kayu, plester atau batu untuk perapian; pipa penstock, bukan dari logam; BAHAN PELAPIS (BAHAN BANGUNAN); lantai parket dari gabus dan konglomerat berbasis gabus; Cetakan non logam untuk membentuk pintu dalam dan luar yang terbuat dari kayu untuk bangunan; papan langit-langit kayu; beton; piring kaca berpola untuk bangunan; keramik untuk digunakan dalam tungku tahan api; batu bata untuk saluran air; ornamen dalam bentuk mini yang terbuat dari batu; hambatan tabrakan, bukan dari logam; dempul (filler) atap berbasis aspal [bahan bangunan]; pelapis tanah untuk digunakan dalam teknik sipil; batu bata beton; strip terpal untuk bangunan; mantel kayu untuk perapian; granit; trotoar parkir, bukan dari logam; bahan bangunan atau konstruksi dari plester; cetakan, bukan dari logam, untuk bangunan; ubin lantai yang terbuat dari campuran batu dan plastik; kuburan, bukan dari logam; semen hidrolik; kain pengontrol erosi [bahan bangunan]; menambal senyawa dengan basis tar; mini pile (tiang pancang beton); Bahan bukan dari logam untuk konstruksi; saluran plastik untuk irigasi; Lantai kedap air; kandang burung [struktur], bukan dari logam; rumah ayam sectional pra-fabrikasi, bukan dari logam; bahan bangunan dari batu alam; ubin keramik untuk dinding, lantai, dan langit-langit; pintu putar keamanan non-logam otomatis; ubin dinding, bukan dari logam, untuk bangunan; kaca tempered untuk bangunan; rumah log modular; pintu putar otomatis non-logam; SPESI SEMEN; wainscotting, bukan dari logam; pagar, bukan dari logam, untuk jembatan; batu bata berprofil; sekis (batu); pipa plastik untuk membawa gas alam; Ubin, bukan dari logam; teralis, bukan dari logam, untuk tanaman pendukung; bubuk kaca untuk digunakan sebagai pengganti parsial semen Portland dalam campuran semen; emulsi aspal polimer untuk permukaan jalan; Spandrels, bukan dari logam; papan tulis untuk dinding cladding; gubuk dan teralis terbuat dari kayu; pagar, bukan dari logam; tiang kayu untuk saluran listrik; bahan bangunan bukan logam; porfiri [batu]===

210	Nomor Permohonan	:	DID2024118243	540	Etiket
220	Tanggal Penerimaan	:	14/11/2024 14:50:31		
320	Prioritas	:			
730	Nama Pemohon	:	PT APLUS PACIFIC		
	Alamat Pemohon	:	Jl. Prabu Siliwangi Km. 3, Jatiuwung Kota Tangerang Banten 15135		
740	Nama Kuasa	:			
	Alamat Kuasa	:			
	Tipe Merek	:	Merek Kata		
	Nama Referensi Label Merek	:	APLUS		
566	Arti Bahasa	:	Tidak Ada Terjemahan		
591	Uraian Warna	:	Biru		
511	Kelas Barang/Jasa	:	19		
510	Uraian Barang/Jasa	:	===Buis beton; Produk turunan batu kapur; tiang beton untuk bangunan; Pelampang (Tenda Dari Anyaman Bambu Untuk Menerima Tamu); kotak surat dari pasangan bata; Ubin homogen mengkilap; Hek Bukan Dari Logam; model pesawat terbang [ornamen] terbuat dari beton; bangunan batu; panel akustik bukan dari logam; andesit; [struktur] pemandian burung dari beton; model mobil miniatur [ornamen] dari batu; Talang air; tumpukan kayu; geotekstil; papan cuaca, bukan dari logam; bangku, bukan dari logam; senyawa spackling; batu gamping; penutup ventilasi, bukan dari logam; stelae batu nisan, bukan dari logam; sealant berbasis tar untuk jalan masuk [bahan bangunan]; ter; penutup cerobong asap, bukan dari logam; lantai beton; Bangunan bukan logam, bahan-bahan dan produk-produk konstruksi dan lansekap; balok tahan api, bukan dari logam; alas tiang gipsum; hambatan kecelakaan plastik untuk jalan; dinding pvc; Cetakan arsitektural dan trim penyelesaian non logam; istal, bukan dari logam; Produk-produk kapur dan batu kapur; kaca dekoratif untuk bangunan; partisi, bukan dari logam; kanopi [struktur bangunan], bukan dari logam dan bukan dari tekstil; Lis hias polystyrene untuk bangunan; gudang penyimpanan, bukan dari logam; Lantai yang dilapisi veneer; batu bata yang dibakar; saluran pemanas bukan logam; ornamen dalam bentuk miniatur yang terbuat dari marmer; brankas beton; tong kayu; papan partikel; tanah untuk batu bata; penutup yang dipasang untuk kolam renang [struktur], bukan dari logam; sambungan ekspansi, bukan dari logam, untuk dinding; pelapis batu [bahan bangunan]; pipa drain keramik; Bahan bangunan plastik; balok kaca untuk bangunan; pasir bangunan; batu bata; Panel rockwool; Rumah Kebaya; kain penguat fiberglass untuk digunakan dalam aplikasi darat, laut dan luar angkasa; Semen Portland; kaca diperkuat untuk bangunan; pegangan tangan, bukan dari logam, untuk tangga; langkan, bukan dari logam; gerbang keamanan otomatis, bukan dari logam; alas lantai terbuat dari gabus; eternit; dinding beton; jalusi, bukan dari logam; bahan bangunan, bukan dari logam; kusen jendela bukan dari logam dilengkapi jaring nyamuk; papan semen mortar; anak tangga [langkah], bukan dari logam; papan semen serat; lantai ubin, bukan dari logam; papan langit-langit, bukan dari logam; cornice, bukan dari logam; profil kayu; pangkalan teluk karet; Cetakan beton; patung religi dari batu, beton atau marmer; sebagian kayu olahan; KERAI (LUAR RUMAH) BUKAN DARI LOGAM DAN BUKAN DARI TEKSTIL; model mobil [ornamen] terbuat dari beton; olivin untuk bangunan; tar dan pitch; pipa kaku, bukan dari logam, untuk bangunan; pintu putar, bukan dari logam; Bahan-bahan untuk membuat, melapis dan memperbaiki jalan; mural ubin, bukan dari logam; tangki air hujan batu; saluran air, bukan dari logam, untuk digunakan dalam konstruksi sistem waterproofing basement; genteng kaca; rumah ayam, bukan dari logam; kusen, bukan dari logam; pualam; anggota struktural dan arsitektur dibentuk dari serat kayu yang dipres; kain untuk digunakan dalam teknik sipil [geotekstil]; ubin dinding tahan api; semen atap; lantai parket dari kayu; pelapis atap aspal [bahan bangunan]; Plafon-plafon yang sudah berbentuk digunakan untuk atap yang terbuat dari plastik; cetakan kayu; bangunan atau struktur yang bisa diangkut, bukan dari logam; senyawa grouting; teralis dari kayu; benda-benda dekoratif		

[ornamen] terbuat dari batu; pelapis tanahl untuk digunakan sehubungan dengan konstruksi jalan, konstruksi rel, konstruksi terowongan, konstruksi jalur air dan konstruksi pekerjaan umum; Panil bukan dari logam; model [ornamen] terbuat dari marmer; eternit gipsum; tikar pengendali erosi [bahan bangunan]; Lantai Magnesium Oksida; talang atap, bukan dari logam; semen; pelapis laminasi bukan logam; semen tahan api; silo pra-pabrikasi, bukan dari logam; Bahan gulungan tahan air untuk bahan bangunan; kolam renang, bukan dari logam; panggung portabel, bukan dari logam; jeruk nipis terhidrasi untuk digunakan dalam bangunan; ubin batu alam; lis plafon pvc; hambatan beton untuk jalan; lembaran aspal; lantai, lantai dan ubin lantai, bukan dari logam; genteng keramik; KACA PLAT (UNTUK JENDELA); senyawa penambal beton dan aspal berbasis tar [bahan bangunan]; kayu yang dapat dibentuk; pegangan tangga, bukan dari logam; gelanggang skating [struktur], bukan dari logam; Pipa tekanan atas bukan dari logam; tangki penyimpanan gas dari batu; Rumah Koko; tiang pintu, bukan dari logam; kusen PVC; papan tulis batu; ubin lantai keramik; lantai olahraga dari kayu; rumah modular, bukan dari logam; figur model [ornamen] terbuat dari beton; daun jendela gulung, bukan dari logam; angka batu; barikade, bukan dari logam; buluh untuk membangun; Bahan bangunan non-logam memiliki sifat kedap air; Aspal dan agregat konstruksi, termasuk pasir, batu dan kerikil; sealant berbasis tar untuk atap [bahan bangunan]; lapisan tungku tahan api, bukan dari logam; laminasi dekoratif yang diresapi dengan resin poliester untuk bangunan; tutup kucing, bukan dari logam; ter minyak bumi; sealant berbasis bitumen untuk atap [bahan bangunan]; atap sirap; Ubin granit; bilik telepon, bukan dari logam; sambungan kayu; gudang kebun dari kayu; bahan bangunan sintetis; suar, bukan dari logam, tidak bercahaya; kain fiberglass jenuh resin untuk digunakan dalam transportasi, pelindung, penguatan struktural, dan perbaikan struktural; silo, bukan dari logam; pek; Lempengan batu sintetis (solid surface); bahan bangunan non-logam dalam bentuk lempengan; BUKAN DARI LOGAM DAN BUKAN DARI LOGAM; Kaca pengaman untuk digunakan di bangunan; rumah anjing modular untuk membangun situs, bukan dari logam; pintu kayu; kertas atap tar; monumen beton; nat; tangga, bukan dari logam; Lapisan untuk lantai (HPL); pelapis [bahan bangunan]; atap, bukan dari logam; kanal ternak, bukan dari logam; isian semen; pasir akuarium; jalur (fasia), bukan dari logam; teralis, bukan dari logam; gubuk dari kayu; panggung, bukan dari logam, untuk pertunjukan musik; model pesawat terbang [ornamen] terbuat dari batu; potongan memanjang, bukan dari logam, untuk cerobong asap; kerangka, bukan dari logam, untuk bangunan; pita tanda trotoar; Lantai cetak digital; gerbang, bukan dari logam; Batu kapur yang dilumatkan; saluran, bukan dari logam, untuk instalasi ventilasi dan pendingin udara; platform, prefabrikasi, bukan dari logam; balok paving bercahaya, bukan dari logam; Jendela blok kaca pejal untuk penerangan ke ruang bawah tanah; rumah ayam modular, bukan dari logam; aspal untuk digunakan dalam bangunan; papan triplek; papan lantai, bukan dari logam; kayu veneer; hambatan lalu lintas portabel, bukan dari logam; bangunan pra-pabrikasi, bukan dari logam; tumpukan beton; pegangan tangan, bukan dari logam, untuk trotoar; pipa tembikar; lempengan batu alam; bahan batu yang digunakan dalam membangun lantai, atap, countertops, dinding, cladding, dan perapian; ubin kaca, bukan untuk atap; ubin langit-langit gipsum; geotekstil untuk digunakan dalam teknik sipil; pondok untuk pameran; plakat batu nisan, bukan dari logam; kelongsong, bukan dari logam, untuk bangunan; bantalan karet untuk isolasi seismik bangunan; ADUKAN UNTUK BANGUNAN; lengkungan, bukan dari logam, untuk tanaman pendukung; penutup balkon, bukan dari logam; posting konkret; cerobong asap, bukan dari logam; pintu putar otomatis, bukan dari logam; campuran castable tahan api, bukan dari logam; gerinda api; batu buatan; batu tembok; jendela kaca patri; Bangunan yang dapat diangkut bukan dari logam untuk penangulangan darurat para pendaki gunung (Shelter Emergency); kayu laminasi; kertas atap dari aspal; lantai kayu; dinding beton untuk bangunan; reng kayu; penutup lubang got, bukan dari logam; unit pintu, bukan dari logam; model [ornamen] terbuat dari beton; bahan pengikat untuk perbaikan jalan; bagas tebu diaglomerasi [bahan bangunan]; penyokong pagar, bukan dari logam; emulsi aspal polimer tahan air untuk bangunan; campuran mortar; pintu geser, bukan dari logam; saluran pemanas, bukan dari logam; model skala [ornamen] beton; balok, bukan dari logam; mendasari gabus diaglomerasi untuk membangun; laminasi dekoratif yang tidak mudah terbakar yang terbuat dari resin melamin; langit-langit, bukan dari logam; Ubrug (Patung Manusia); tangki penyimpanan cairan [struktur] terbuat dari pasangan bata; bahan batu untuk digunakan dalam konstruksi lantai; Kapur yang dibakar; pemecah gelombang apung non-logam untuk digunakan di marina; kayu dilaminasi lem; lantai parket dan lempengan parket; bahan konstruksi dari batu alam; kaca bangunan; Cetakan, bukan dari logam, untuk penghias tembok; rangka penyangga panel surya bukan dari logam; tirai luar ruang, bukan dari logam dan bukan dari tekstil; Bangunan pra-pabrikasi, bukan dari logam, yang digunakan untuk budidaya tanaman; Pipa talang bukan dari logam; ubin lantai dari kaca; gerbang, bukan dari logam, untuk tempat parkir atau tempat parkir; KERETA PENGANKUT UNTUK PEKERJAAN BANGUNAN DI BAWAH PERMUKAAN AIR; puing; Aspal cair; bubuk kaca untuk digunakan dalam bangunan; HPL (Lembaran) untuk furniture; pelapis kayu; papan atap dari kayu; Lis ornamen interior polystyrene untuk bangunan; beton siap pakai; Bangunan bukan dari logam untuk penanggulangan darurat kecelakaan para pendaki gunung (Shelter Emergency); lampion batu [ornamen taman dari batu]; ikatan mortar untuk digunakan dalam bangunan; tumpukan lembaran, bukan dari logam; pagar, bukan dari logam, untuk balkon; tembikar; genteng dari batu alam; rel dado plastik; batu kristal untuk digunakan sebagai bahan bangunan; mosaik kaca untuk digunakan dalam bangunan; batu bata tahan api, bukan dari logam; Semen terak tanur tiup Portland; ubin dinding mosaik; kandang ayam, bukan dari logam; butiran kaca untuk marka jalan; pilar beton; gerbang keamanan, bukan dari logam; pelapis tanah; amphibole untuk digunakan sebagai bahan bangunan; lantai ubin vinil; mural batu, beton atau marmer; Paving Blok; pipa batu pasir; papan lantai plastik; Panel berlapis untuk bangunan; Lembar-lindung bukan dari logam untuk bangunan; batu kristal; Pipa PPR (PolyPropylene Random); agregat; pipa beton; ornamen yang terbuat dari marmer; hambatan kecelakaan beton, kayu atau plastik untuk jalan; panel penyekat di dalam sifat dinding fiberglass terendam yang digunakan untuk mengarahkan aliran air di fasilitas pengolahan air limbah; batu bata keramik untuk digunakan dalam tungku tahan api; kolam renang [struktur], bukan dari logam; bitumen; kandang burung, bukan dari logam; Bagian permukaan, bukan dari logam, untuk bangunan; kapur non-pertanian untuk digunakan dalam konstruksi; bangunan kayu yang dapat diangkut; lapisan akhir yang terbuat dari resin buatan berwarna; bingkai jendela, bukan dari logam; kaca isolasi untuk bangunan; Pengikat rel kereta api, bukan dari logam; pelapis bukan dari logam untuk bangunan; Silica/kwarsa; pintu luar, bukan dari logam; bahan, bukan dari logam, untuk bangunan dan konstruksi; bulu dari kayu; ornamen [patung] yang terbuat dari marmer; Granit; tekstil non-anyaman yang terbuat dari serat sintetis untuk digunakan dalam industri bangunan; Batu terak; tangki penyimpanan cairan dari batu untuk keperluan industri; Lis hias gypsum; lembaran penutup atap; gabus diaglomerasi untuk bangunan; emulsi bitumen polimer untuk bangunan kedap air; tonjolan kecepatan non-logam; bahan bangunan atau konstruksi dari gamping/kapur; Pipa PVC (Polivinil klorida); angka marmer; penghalang kecelakaan, bukan dari logam, untuk jalan; papan serat; Batu kapur dalam bentuk granula atau bubuk; akuarium [struktur]; lantai ubin kayu; Bangunan dan struktur yang dapat diangkut bukan dari logam; Cetakan, bukan dari logam, untuk bangunan; mosaik untuk bangunan; Gaharu; ubin langit-langit plastik; senyawa penambal beton dengan dasar tar [bahan bangunan]; penutup ventilasi, bukan dari logam, untuk saluran HVAC; saluran ventilasi, bukan dari logam; geotekstil untuk pengendalian erosi; genteng, bukan dari logam; bahan bangunan dari plastik; lembaran plastik digunakan untuk penghalang cahaya; saluran trap [katup], bukan dari logam atau plastik; kit bangunan prefabrikasi (bukan dari logam); papan loncat, bukan dari logam; panggung untuk pertunjukan musik

yang terutama terdiri dari bahan non-logam; scantlings [pertukangan]; bahan batu untuk digunakan dalam konstruksi atap; silika [kuarsa]; Pipa HDPE (High density polyethylene); GENTENG COR; papan polietilen digunakan sebagai pengganti kayu; pemberat klinker; patung, patung dan karya seni dari batu, beton atau marmer; JEBAKAN (KATUP) SALURAN PEMBUANGAN BUKAN LOGAM ATAU PLASTIK; lapisan untuk lantai, bukan dari logam; model mobil [ornamen] terbuat dari marmer; Ubin dinding Granit mengkilap; rumah hewan pra-pabrikasi, bukan dari logam; kaca lembaran berwarna untuk bangunan; batu pijakan; gerbang dan panel pagar, bukan dari logam; lantai parket dari gabus; tempat penyemprotan cat, bukan dari logam; saluran, bukan dari logam, selain untuk sirkuit listrik; barikade, bukan dari logam, untuk jalan; gamping; lempengan kuburan, bukan dari logam; dermaga apung, bukan dari logam, untuk kapal tambat; bingkai jendela dari kayu; aspal; kain atap; batch; lantai parket; bahan konstruksi batu buatan; drywall; penghalang untuk keamanan, bukan dari logam; Panil bangunan bukan dari logam; balok beton; bingkai jendela dari plastik; gelas alabaster; Bangunan yang dapat diangkut bukan dari logam; tank batu; ubin lantai karet; marl berkapur; Bahan pengikat untuk membuat batu; daun jendela lipat, bukan dari logam; jaring pertanian untuk pengendalian erosi; herpes zoster, bukan dari logam; Pembatas jalan; papan bubur kayu untuk bangunan; Kansteen (Pagar Pembatas beton); monumen batu, beton atau marmer; batu alam; komposit berbahan dasar aspal; penutup untuk langit-langit, bukan dari logam; BATU KLINGKER; cetakan; batu besar; senyawa penambal aspal dengan bahan dasar tar [bahan bangunan]; Jendela keamanan plastik memungkinkan komunikasi; penanda kuburan beton; kolom arsitektur pra-pabrikasi, bukan dari logam; batu klinker; aspal jalan; Material permukaan untuk jalur balap dan trek; massa tahan api, bukan dari logam, untuk pembuatan lapisan tahan api; bahan bangunan [non-logam]; kandang babi, bukan dari logam; paving komposisi aspal; rumah pra-pabrikasi, bukan dari logam, untuk hewan ternak; pipa bercabang, bukan dari logam; riolit; dasar teluk, bukan dari logam; papan serat [bahan bangunan]; ornamen [patung] terbuat dari beton; Kerangka kerja untuk bangunan, bukan dari logam; lapisan, bukan dari logam, untuk bangunan; karung pasir; lembaran aspal untuk atap; Pipa Beton; mengelilingi pintu, bukan dari logam; ubin lantai keramik mengkilap; kerikil; pasir; Panel kayu; kayu balsa; panel kaca untuk bangunan; silo modular, bukan dari logam; bahan penutup celah air, bukan dari logam, untuk bangunan; tiang bendera [struktur], bukan dari logam; shoji [Partisi geser Jepang, bukan dari logam]; senar [bagian tangga], bukan dari logam; ubin, bukan dari logam, untuk bangunan; ubin taman bermain, bukan dari logam; jendela selempang, bukan dari logam; gorong-gorong beton; kayu buatan; valances, bukan dari logam dan bukan dari tekstil; Paving; lembar marka jalan dan strip dari bahan sintetis; marmer [bahan bangunan]; penutup pagar plastik; [struktur] pemandian burung, bukan dari logam; pagar pengaman, bukan dari logam; rangka atap, bukan dari logam; rumah kaca, bisa diangkut, bukan dari logam; rumah hewan modular, bukan dari logam, untuk hewan ternak; daun jendela luar, bukan dari logam, untuk bangunan; gerai penjual, bukan dari logam; nat epoksi; kaca lembaran modifikasi untuk bangunan; pipa saluran yang terbuat dari beton, gerabah atau batu pasir; batu silika; rak penyimpanan sepeda, bukan dari logam; panel pintu, bukan dari logam; hewan model [ornamen] terbuat dari beton; ubin dinding tembikar; Pipa yang terbuat dari damar sintetis; lempengan semen; batu bata untuk lantai; mantel batu untuk perapian; Runjung (Atap Rumah); lantai atau pelapis dinding dari bahan sintetis; Pemisah jalan; panel lantai, bukan dari logam; Rumah Gudang; Batako; genteng plastik; balok kayu; profil gypsum; papan kayu lapis; ubin dinding gypsum; Tiplek (Pecahan Genting); gubuk [struktur], bukan dari logam; pipa saluran, bukan dari logam; kalsit; batu bata perapian; ornamen [patung] terbuat dari batu; semen penutup nat; rumah kaca pra-pabrikasi, bukan dari logam; paving kayu; papan penghiasan dari kayu; rel dado, bukan dari logam; pipa polietilen digunakan dalam sistem pemanas dan pendingin geotermal; serat semen; pasir perak; daun jendela interior, bukan dari logam; mengelilingi jendela, bukan dari logam; atap dari batu; ruang penyimpanan anggur [struktur] bukan dari logam; kayu lapis dari partikel kayu; Panel dinding plastik; Produk-produk batu kapur untuk digunakan pada bangunan; paving slab, bukan dari logam; semen*; Atap asbes; figur model [ornamen] terbuat dari marmer; blok kaca untuk bangunan; plat pelindung dari senjata, bukan dari logam; pipa kaku dari polypropylene untuk bangunan; tar batubara; pintu teras, bukan dari logam; pigsties modular, bukan dari logam; chipboard mentah dan dilapisi untuk industri bangunan, furnitur dan dekorasi interior; Ubin lantai Granit mengkilap; jalan berbatu; bantalan kereta api, bukan dari logam; paving aspal; mantel perapian, bukan dari logam; suar non-bercahaya, bukan dari logam [struktur seperti menara]; bantalan rel kayu; kandang yang bisa diangkut, bukan dari logam; Kain pengendali erosion, tikar, Dan lembaran, bukan Dari logam; ubin paving, bukan dari logam; batu akuarium dekoratif; patung beton; pintu kucing, bukan dari logam; pintu api, bukan dari logam; ornamen yang terbuat dari beton; benda-benda dekoratif [ornamen] terbuat dari beton; ubin tembikar; Potongan kayu; Perlengkapan tukang kayu, bukan dari logam; Ubin lantai; panel plastik multi lapis untuk digunakan dalam bangunan; Pantok (Tangga Dari Bambu); kerja pabrik, tidak termasuk furnitur; kayu tahan api; panel pagar, bukan dari logam; bahan konstruksi tahan api, bukan dari logam; saluran plastik untuk drainase dan irigasi; pipa dan saluran tanah liat; lembaran aspal untuk digunakan dalam bangunan; adukan semen untuk digunakan dalam bangunan; talang kotak bukan dari logam; agen pengikat untuk membuat briket; kapur; hewan model [ornamen] terbuat dari marmer; fusuma [Partisi geser dalam ruang Jepang, bukan dari logam]; tikar pengontrol erosi yang menggabungkan benih tanaman; plak batu tyang telah diukir dan dipotong; ubin keramik untuk lantai dan menghadap; hambatan keamanan otomatis, bukan dari logam; rumah hewan modular, bukan dari logam; pelapis tanah untuk pengendalian erosi; kempa tar; kasa nyamuk bukan dari logam; papan tulis untuk atap cladding; batu paving; Pemisah pengaman bukan dari logam; panel pemberi sinyal, non-bercahaya dan non-mekanis, bukan dari logam; Tumpukan, bukan dari logam; lantai, bukan dari logam; dinding gorden, bukan dari logam; kayu split; model mobil miniatur [ornamen] marmer; posting telegraf, bukan dari logam; patung-patung batu; kain untuk underlayment lantai; Baru kerikil untuk aquariun; cetakan pengecoran, bukan dari logam; konstruksi yang bisa diangkut, bukan dari logam; Deck Lantai terbuat dari PVC untuk bangunan; batu tembikar; Precas Beton; garasi prefabrikasi, bukan dari logam; Umpak (Pondasi Konstruksi); Lis plafon polystyrene; ubin dinding keramik mengkilap; ubin keramik untuk lantai dan lapisan; bahan bangunan atau konstruksi dari karet; Rumah pra-pabrikasi, bukan dari logam, yang digunakan untuk budidaya tanaman; Genteng beton; Talang air non logam; kain fiberglass untuk penguatan struktural; model kendaraan [ornamen] terbuat dari marmer; papan dan panel tahan api, bukan dari logam, untuk bangunan; kaca lembaran umum untuk bangunan; pintu geser otomatis non-logam; pipa kayu untuk bangunan; model mobil [ornamen] terbuat dari batu; berpihak vinil; plesteran; marmer; bahan batu untuk digunakan dalam konstruksi dinding; kayu manufaktur; ornamen yang terbuat dari batu; model kendaraan [ornamen] terbuat dari batu; BALOK BUKAN DARI LOGAM; pantile, bukan dari logam; instalasi parkir sepeda, bukan dari logam; selokan, bukan dari logam; Lisplang asbes; riser non-logam portabel untuk pertunjukan publik [platform]; Tutup atap bukan dari logam; alat untuk burung bertengger; tiang jendela, bukan dari logam; poros cerobong, bukan dari logam; mobil model skala [ornamen] dari beton; papan kayu lunak; bahan bangunan dari batu buatan; ubin lantai terra cotta; mendasari lantai; meja centrepieces [ornamen] terbuat dari beton; sambungan ekspansi, bukan dari logam, untuk lantai; laminasi dekoratif yang diresapi dengan resin melamin untuk bangunan; soffits, bukan dari logam; tepi halaman, bukan dari logam; piket, bukan dari logam; plester*; talang bukan dari logam; kaca berenamel, untuk bangunan; Membran atap PVC; ubin paving; kaca jendela yang dimodifikasi untuk bangunan; saluran pendingin udara, bukan dari logam; Seteger (Tangga Segi Empat); kaca [jendela] untuk bangunan; serpentine untuk digunakan sebagai bahan bangunan; kapur mentah; ubin dinding

keramik; rel, bukan dari logam; Atap plastik; bermain pasir; kapur untuk bangunan; batu pasir untuk bangunan; sealant berbasis bitumen untuk aspal [bahan bangunan]; genteng keramik mengkilap; rambu-rambu jalan, non-bercahaya dan non-mekanis, bukan dari logam; skylight, bukan dari logam; kusen jendela, bukan dari logam; plakat peringatan, bukan dari logam; ubin tahan api; kaca jendela, selain kaca jendela kendaraan; kaca pelat kabel untuk bangunan; pintu kasa, bukan dari logam; papan selubung, bukan dari logam; plester permukaan tembok; kosong woodworking; struktur tempat tinggal non-logam [selain tenda]; batang kaca untuk bangunan; rumah kaca modular, bukan dari logam; coran, bukan dari logam; PEMBATAS KACA (GEDUNG); bahan-bahan pembuat dan pelapis jalan; produk tahan api, bukan dari logam, dalam bentuk elemen struktural prefabrikasi; pintu vinil; panel kayu untuk bangunan; pergola, bukan dari logam; gudang kebun, bukan dari logam; tulisan tanda batas plastik; rumah anjing, bukan dari logam, untuk membangun situs; batu nisan dari batu, beton atau marmer; pintu ayun otomatis non-logam; Wuwungan (Ujung Atap Rumah); model mobil miniatur [ornamen] dari beton; kaca jendela untuk bangunan; pelet mineral untuk digunakan dalam industri bangunan; tiang pagar, bukan dari logam; saluran air plastik untuk atap dan balkon; Kayu yang bisa dibentuk; semen untuk tungku pembakaran; atap, bukan dari logam, menggabungkan sel fotovoltaik; ubin kaca untuk bangunan; Udits beton; tiang kayu; tenda [struktur bangunan], bukan dari logam dan bukan dari tekstil; ubin lantai tahan api; kaca pengaman untuk bangunan; bahan pelapis jalan; selubung pintu, bukan dari logam; semen silika [semen pozzolan]; Lempengan batu nisan, bukan dari logam; hambatan tabrakan kayu untuk jalan; ubin lantai mosaik; bahan konstruksi bangunan k; Produk dan bahan tahan api yaitu tahan api monolitik campuran ram tahan api castable (beton tahan api) tahan api patching (bahan tambalan) mortar tahan api kering dan tahan api bentuk bata (shaped refractories); beton industri untuk digunakan dalam pekerjaan teknik sipil; batu yang terbentuk dari mineral bumi; pelat lantai, bukan dari logam, untuk bangunan; pintu hewan peliharaan, bukan dari logam; batu bata kaca; Plafon PVC; tanggul portabel, bukan dari logam; rumah kayu pra-pabrikasi; kusen pintu bukan dari logam dilengkapi jaring nyamuk; Ubin langit-langit, bukan dari logam; patung-patung beton; balok kayu untuk bangunan; spidol batu; batu bangunan; pipa drainase, bukan dari logam; model [ornamen] terbuat dari batu; mortar untuk bangunan; genteng tanah liat; gazebo, portable, bukan dari logam; brankas kuburan, bukan dari logam; Tumper (Sediaan Kayu Api); katup air-pipa, bukan dari logam atau plastik; lempengan batu tulis; kuburan [monumen], bukan dari logam; Pintu kaca; alat penyangga, bukan dari logam; campuran semen; talang hujan, bukan dari logam; pelapis tanah untuk digunakan dalam lansekap; bingkai jendela, ikat pinggang, dan selubung terbuat dari kayu; tiang, bukan dari logam, untuk saluran listrik; ubin seni mosaik yang terbuat dari marmer; trotoar beton; batu bata untuk jalan; gerbang, bukan dari logam, untuk fasilitas parkir mobil; makadam; gudang penyimpanan pra-pabrikasi, bukan dari logam; genteng tahan api; Terampa (Palang Kayu Dibawah Pintu); lantai laminasi, bukan dari logam; Panel polistiren yang dapat diperluas; kayu yang diawetkan [kayu anti-pembusukan]; papan kayu; shelter badai, bukan dari logam; kayu, setengah dikerjakan; ubin plastik; jendela, bukan dari logam; batu nisan; lantai batu komposit plastik; penutup, bukan dari logam, untuk beton; semen untuk tungku; kaca datar dilaminasi untuk bangunan; ubin dekoratif, bukan dari logam, untuk ekstensi perapian; struktur penahan kedap air (caissons) untuk pekerjaan konstruksi di bawah air; stan pameran[struktur bangunan sementara]; aspal, ter,dan bitumen; menambang kayu; penghalang kebisingan yang terbuat dari kayu; kayu gergajian; patung-patung marmer; saluran plastik untuk drainase; papan dan panel tahan air, bukan dari logam, untuk konstruksi; papan lantai parket; tangki air industri batu; Rumah Panggung; bahan bangunan dari kaca; ubin lantai dari batu alam; penutup makam atau makam, bukan dari logam; bahan bangunan beton; pipa plastik untuk keperluan pipa ledeng; model skala [ornamen] marmer; ubin dinding tanah liat; meja centrepieces [ornamen] terbuat dari batu; kasau kayu; laminasi dekoratif bangunan terutama terbuat dari resin sintetis; rel kayu; batu untuk bangunan dan konstruksi; batu bata untuk dinding; cetakan dekoratif non-logam dan trim dekoratif untuk digunakan dalam konstruksi bangunan; Batu bata ringan; dermaga apung, bukan dari logam; tuf untuk digunakan sebagai bahan bangunan; Plafon-plafon yang sudah berbentuk digunakan untuk atap yang terbuat dari PVC; pagar kayu; bahan penguat, bukan dari logam, untuk bangunan; tangki air batu; kusen pintu kayu; waduk batu air hujan; bahan batu untuk digunakan dalam pembangunan perapian; strip bergemuruh, bukan dari logam; mortar asbes; lembaran kontrol erosi atau kain untuk penggunaan konstruksi; kayu lapis; pipa selokan, bukan dari logam; Papan atau panel; ubin lantai tanah liat; mantel dari plester untuk perapian; kertas aspal untuk bangunan; Lantai mengambang; Genteng; sistem plafon gantung non-logam yang terdiri dari panel; dinding kandang kuda, bukan dari logam; ubin lantai tembikar; tanah liat tahan api; pipa air, bukan dari logam; pelapis papan partikel; panel drywall [bahan bangunan]; HUBUNGAN MIRING UNTUK ATAP; kayu gergajian kasar; bahan batu untuk digunakan sebagai kelongsong; kaca bercahaya untuk bangunan; genteng semen mortar; kandang babi pra-fabrikasi, bukan dari logam; pagar rantai, bukan dari logam; Lantai yang dilapisi resin; pergola, bukan terutama dari logam; semen asbes; penghiasan, bukan dari logam; ubin keramik untuk lantai dan penutup ubin; pagar, bukan dari logam, untuk pagar; rumah prefabrikasi [kit], bukan dari logam; lembaran kaca untuk digunakan dalam bangunan; kaca jendela berwarna untuk bangunan; perancah, bukan dari logam; tiang semen; gipsum yang dikalsinasi; Lantai Kayu Buatan; genteng batu; penutup atap, bukan dari logam; bahan-bahan bukan logam untuk bangunan dan kosntruksi; tempat penampungan tornado bawah tanah yang terbuat dari fiberglass; pintu akordeon, bukan dari logam; tambatan trotoar, bukan dari logam; pintu pengaman, bukan dari logam; Hiasan taman dan ornamen rumah tangga dari batu; perancah kayu; rumah kaca yang bisa diangkut, bukan dari logam, untuk penggunaan rumah tangga; patung-patung batu, beton atau marmer; lapisan dasar atap; kandang pra-pabrikasi, bukan dari logam; laminasi dekoratif yang diresapi dengan resin fenol untuk bangunan; mengelilingi perapian, bukan dari logam; lempengan tanah liat; Rumah Lumpang; pilar, bukan dari logam, untuk bangunan; bahan konstruksi, bukan dari logam; decking plastik modular berfungsi sebagai penutup tanah; rumah pra-pabrikasi, bukan dari logam; cetakan terbuat dari beton; pintu teras vinil; Karton bangunan [diaspal]; ubin dinding dari kaca; batu bata untuk irigasi; lembaran beton; batu tulis; balok tahan api, bukan dari logam, untuk digunakan sebagai pelapis tungku; papan dinding, bukan dari logam; braket, bukan dari logam, untuk talang; pot cerobong, bukan dari logam; ubin langit-langit keramik; cetakan, bukan dari logam, untuk cornice; papan penghiasan kayu; lantai dansa portabel, bukan dari logam; Pipa PP (polypropylene); Umpiak (Atap Tambahan Yang Bersambung); ubin gypsum; papan kayu untuk bangunan; tangga, bukan dari logam, untuk digunakan dalam bangunan; Pembatas kaca gedung; model pesawat terbang [ornamen] terbuat dari marmer; panel bangunan, bukan dari logam; semen magnesia; papan bebek untuk kamar mandi , bukan dari logam; patung batu; tangki air batu untuk keperluan rumah tangga; hewan model [ornamen] terbuat dari batu; kaca pengaman; Kusen -kusen atau kerangka; Jendela PVC; blok paving bercahaya; berpihak kayu; sealant berbasis bitumen untuk jalan masuk [bahan bangunan]; bahan batu untuk digunakan dalam membuat countertops; poslen tile; xylolith; papan gipsum yang diperkuat oleh serat kaca; pemandangan lanskap plastik; lengkungan, bukan dari logam; sambungan pipa non logam; terak [bahan bangunan]; batu pasir; Mortar kapur; Lantai yang dilapisi vinil; kolom iklan, bukan dari logam; batu bata tahan api; memuat tempat penampungan dermaga, bukan dari logam; Talang jalan (selokan) bukan dari logam; Partisi (penyekat papan yang mengandung semen); penghiasan dan lantai kayu; tiang listrik, bukan dari logam; panel jendela untuk bangunan; lapisan semen tahan api; papan semen yang diperkuat serat kayu [papan semen semakin tinggi]; KACA ISOLASI (BANGUNAN); ubin lantai dari plastik; bitumen berbasis aspal [bahan bangunan]; pintu geser vinil; papan dinding plastik; patung marmer; terra-

cotta [bahan bangunan]; pipa semen, gerabah atau batu pasir; batu monumen; atap berkedip, bukan dari logam; panel atap, bukan dari logam; papan lantai kayu; produk bitumen untuk bangunan; bingkai rumah kaca, bukan dari logam; Komposisi berbasis bitumen untuk keperluan bangunan; papan penghiasan kayu lunak; membran atap; ubin dinding, bukan dari logam; dinding penahan beton; pasir, kecuali pasir pengecoran; tanah liat*; lembaran untuk bangunan; pegangan tangan, bukan dari logam, untuk digunakan dalam bangunan; bingkai jendela dari kayu yang dilapisi aluminium; platform peluncuran roket, bukan dari logam; komposisi paving aspal; ubin langit-langit dari stone wool; model kendaraan [ornamen] terbuat dari beton; pipa bawah tanah kaku, bukan dari logam; kayu pembalik kosong; Kaca yang diperkuat untuk digunakan di bangunan; Tetarup (Bangunan Terbuat Dari Batang Bambu); panel kayu; bahan bangunan dari kayu; lapisan untuk lantai; kasa serangga, bukan dari logam; patung batu, beton atau marmer; figur model [ornamen] terbuat dari batu; pelapis dinding, bukan dari logam, untuk bangunan; tanda-tanda non-bercahaya dan non-mekanis, bukan dari logam; lantai papan vinil; kempa atap; kayu bangunan; papan vinil pembentuk lantai; pinggul untuk atap; mobil model skala [ornamen] marmer; gazebo, bukan terutama dari logam; teras; saluran, bukan dari logam, untuk instalasi berventilasi; jendela tingkap, bukan dari logam; kerikil akuarium; pintu bifolding otomatis non-logam; Pintu PVC; kisi-kisi, bukan dari logam; trestles untuk digunakan dalam konstruksi, bukan dari logam; spidol batu, beton atau marmer; ubin lantai gipsum; Pipa pembuangan bukan dari logam; Batu, batu besar dan kerikil; atap gelombang plastik; log [bahan bangunan]; kurung, bukan dari logam, untuk bangunan; ubin dinding dari plastik; monumen marmer; besi siku, bukan dari logam; serambi [struktur], bukan dari logam; Ubin tembus cahaya non-logam; Panel Polyurethane; mineral bukan logam untuk bangunan atau konstruksi; ornamen dalam bentuk miniatur yang terbuat dari beton; kertas karton untuk bangunan; panel langit-langit, bukan dari logam; lantai keramik; Bak air dari pasangan batu; panel dinding, bukan dari logam; patung semen, marmer atau batu; pegangan tangan, bukan dari logam; naik kayu; karya seni dari batu, beton atau marmer; pegboard, bukan dari logam; sistem drainase uap air sekunder yang terdiri dari bak non-logam dan kotak koleksi; jendela vinil; batu bata yang tidak diinginkan; partisi, bukan dari logam, untuk bangunan; tiang, bukan dari logam; batu bata semi-tahan api, bukan dari logam; Papan plafon yang terbuat dari campuran semen, pasir silika, dan serat selulosa; Tanah landai yang menjadi struktur bahan non-logam; mortar; manik-manik sudut drywall, bukan dari logam [bahan bangunan]; terumbu ikan buatan, bukan dari logam; dermaga portabel non-logam yang memanjang dari garis pantai di atas air; beton tahan api; penghiasan kayu; ubin porselen; Cetakan peleburan non-logam; pintu bagian dalam, bukan dari logam; kayu berbentuk; bilah, bukan dari logam; papan dinding gipsum; bahan untuk membuat dan melapisi jalan; semen mortar; pelat asbes bukan dari besi; ubin untuk jalanan; pintu, bukan dari logam *; papan gipsum; tanah liat api; mortir tahan api; bahan tahan api, bukan dari logam [bahan bangunan]; Paseban; kayu untuk membuat peralatan rumah tangga; gypsum untuk digunakan sebagai bahan bangunan; lantai bambu; pintu garasi, bukan dari logam; Abu vulkanik; monumen, bukan dari logam; plakat batu peringatan; paving blok, bukan dari logam; tekstil konservasi air multilayer yang dirancang untuk pembibitan, rumah kaca dan pusat taman; genteng gipsum; Pagar Panel Beton; semen putih; permukaan, bukan dari logam, untuk bangunan; semen serat; genteng gerabah; monumen batu; daun jendela, bukan dari logam; gazebo, portabel, bukan terutama dari logam; ubin dinding dari batu alam; mobil model skala [ornamen] dari batu; pipa semen mortar; penanda kuburan marmer; bahan bangunan dan konstruksi serta elemen yang terbuat dari kayu dan kayu sintetis; kertas bangunan; lantai karet; semen alumina; saluran, bukan dari logam, untuk instalasi pendingin udara; triplek; hambatan, bukan dari logam, untuk kontrol lalu lintas pejalan kaki; tiang [tiang], bukan dari logam; penyekat bukan dari logam; model skala [ornamen] dari batu; semen terak-kapur; pintu kualitas tertinggi dan merupakan pilihan terbaik untuk pertahanan, bukan dari logam; Gazebo, bukan dari logam; bahan bangunan kedap suara bukan dari logam; meja centrepieces [ornamen] terbuat dari marmer; kaca jendela umum untuk bangunan; gubuk; pasir tahan api; pipa dan saluran terra cotta; batu; bubuk batu tulis; lantai atletik, bukan dari logam; Pelur (Semen Lantai); papan bangunan, bukan dari logam; Bahan bangunan atau konstruksi lainnya yang terbuat dari resin sintetik; kusen pintu, bukan dari logam; gerbang dan pagar, bukan dari logam; ubin lantai, bukan dari logam; campuran kerikil dan pasir; ambang pintu, bukan dari logam; bangunan, dapat diangkut, bukan dari logam; Melamin triplek untuk bangunan; Bahan bubungan non-logam untuk semua jenis bangunan; kandang modular, bukan dari logam; tar kayu; ubin keramik mengkilap; BAHAN PENGERAS JALAN ASPAL; Rumah Bapang (Rumah Tradisional); gypsum [bahan bangunan]; Aspal bitumen; pintu anjing, bukan dari logam; Penutup atap non-logam; pipa semen; sambungan ekspansi, bukan dari logam, untuk lantai dan dinding; Grog [bahan tahan api]; Pipa Plastik; pintu ayun, bukan dari logam; penghalang lonjakan, bukan dari logam, untuk jalan; benda-benda dekoratif [ornamen] terbuat dari marmer; panel beton; rumah ayam pra-pabrikasi, bukan dari logam; layar jendela, bukan dari logam; cabana (rumah kecil), bukan dari logam; bentuk cetakan, bukan dari logam, untuk beton; pinggul atap, bukan dari logam; patung meja yang terbuat dari batu, beton atau marmer; KAYU LOG (KAYU GELONDONG/BLOK); Lembaran Plastik yang digunakan untuk Penyekat pada Bangunan; sealant berbasis tar untuk aspal [bahan bangunan]; papan trotoar jalan beton; plester untuk digunakan dalam bangunan; gifsum/lembaran terbuat dari plastik / PVC; tangki penyimpanan batu; kain pengendali erosi, tikar dan lembaran, bukan dari logam [geotekstil]; aspal, dan bahan bangunan atau konstruksi aspal; elemen dan bahan bangunan dan konstruksi terbuat dari pasir, batu, batuan, tanah liat, mineral dan beton; pintu lipat, bukan dari logam; Lis hias kayu; bangunan, bukan dari logam; KERAI (LUAR RUMAH); agalmatolit untuk digunakan sebagai bahan bangunan; pelapis bitumen untuk atap; elemen bangunan beton; pagar kontrol erosi [bahan bangunan non-logam]; trim kayu; kerangka kerja, bukan dari logam, untuk bangunan; kuarsa; sealant [bahan bangunan]; mantel kayu, plester atau batu untuk perapian; pipa penstock, bukan dari logam; BAHAN PELAPIS (BAHAN BANGUNAN); lantai parket dari gabus dan konglomerat berbasis gabus; Cetakan non logam untuk membentuk pintu dalam dan luar yang terbuat dari kayu untuk bangunan; papan langit-langit kayu; piring kaca berpola untuk bangunan; beton; keramik untuk digunakan dalam tungku tahan api; ornamen dalam bentuk mini yang terbuat dari batu; batu bata untuk saluran air; hambatan tabrakan, bukan dari logam; dempul (filler) atap berbasis aspal [bahan bangunan]; pelapis tanah untuk digunakan dalam teknik sipil; batu bata beton; strip terpal untuk bangunan; mantel kayu untuk perapian; granit; bahan bangunan atau konstruksi dari plester; trotoar parkir, bukan dari logam; cetakan, bukan dari logam, untuk bangunan; ubin lantai yang terbuat dari campuran batu dan plastik; kuburan, bukan dari logam; semen hidrolik; kain pengontrol erosi [bahan bangunan]; mini pile (tiang pancang beton); menambal senyawa dengan basis tar; Bahan bukan dari logam untuk konstruksi; saluran plastik untuk irigasi; Lantai kedap air; kandang burung [struktur], bukan dari logam; rumah ayam sectional pra-fabrikasi, bukan dari logam; bahan bangunan dari batu alam; ubin keramik untuk dinding, lantai, dan langit-langit; pintu putar keamanan non-logam otomatis; ubin dinding, bukan dari logam, untuk bangunan; kaca tempered untuk bangunan; pintu putar otomatis non-logam; rumah log modular; SPESI SEMEN; wainscotting, bukan dari logam; pagar, bukan dari logam, untuk jembatan; batu bata berprofil; sekis (batu); pipa plastik untuk membawa gas alam; bubuk kaca untuk digunakan sebagai pengganti parsial semen Portland dalam campuran semen; teralis, bukan dari logam, untuk tanaman pendukung; Ubin, bukan dari logam; emulsi aspal polimer untuk permukaan jalan; Spandrels, bukan dari logam; papan tulis untuk dinding cladding; gubuk dan teralis terbuat dari kayu; pagar, bukan dari logam; tiang kayu untuk saluran listrik; bahan bangunan bukan logam; porfiri [batu]===

210	Nomor Permohonan	:	DID2024118256	540 Etiket
220	Tanggal Penerimaan	:	14/11/2024 14:51:54	
320	Prioritas	:		
730	Nama Pemohon	:	PT APLUS PACIFIC	
	Alamat Pemohon	:	Jl. Prabu Siliwangi Km. 3, Jatiuwung Kota Tangerang Banten 15135	
740	Nama Kuasa	:		
	Alamat Kuasa	:		

APLUS

	Tipe Merek	:	Merek Kata
	Nama Referensi Label Merek	:	APLUS
566	Arti Bahasa	:	Tidak Ada Terjemahan
591	Uraian Warna	:	Biru
511	Kelas Barang/Jasa	:	19
510	Uraian Barang/Jasa	:	===Buis beton; Produk turunan batu kapur; tiang beton untuk bangunan; Pelampang (Tenda Dari Anyaman Bambu Untuk Menerima Tamu); Ubin homogen mengkilap; kotak surat dari pasangan bata; Hek Bukan Dari Logam; model pesawat terbang [ornamen] terbuat dari beton; bangunan batu; panel akustik bukan dari logam; [struktur] pemandian burung dari beton; andesit; model mobil miniatur [ornamen] dari batu; Talang air; tumpukan kayu; papan cuaca, bukan dari logam; bangku, bukan dari logam; geotekstil; senyawa spackling; penutup ventilasi, bukan dari logam; batu gamping; stelae batu nisan, bukan dari logam; sealant berbasis tar untuk jalan masuk [bahan bangunan]; ter; penutup cerobong asap, bukan dari logam; lantai beton; Bangunan bukan logam, bahan-bahan dan produk-produk konstruksi dan lansekap; alas tiang gipsum; balok tahan api, bukan dari logam; hambatan kecelakaan plastik untuk jalan; dinding pvc; Cetakan arsitektural dan trim penyelesaian non logam; Produk-produk kapur dan batu kapur; istal, bukan dari logam; kaca dekoratif untuk bangunan; partisi, bukan dari logam; kanopi [struktur bangunan], bukan dari logam dan bukan dari tekstil; Lis hias polystyrene untuk bangunan; gudang penyimpanan, bukan dari logam; Lantai yang dilapisi veneer; batu bata yang dibakar; saluran pemanas bukan logam; ornamen dalam bentuk miniatur yang terbuat dari marmer; brankas beton; tong kayu; papan partikel; tanah untuk batu bata; penutup yang dipasang untuk kolam renang [struktur], bukan dari logam; pelapis batu [bahan bangunan]; pipa drain keramik; sambungan ekspansi, bukan dari logam, untuk dinding; Bahan bangunan plastik; balok kaca untuk bangunan; pasir bangunan; batu bata; Panel rockwool; Rumah Kebaya; kain penguat fiberglass untuk digunakan dalam aplikasi darat, laut dan luar angkasa; kaca diperkuat untuk bangunan; Semen Portland; pegangan tangan, bukan dari logam, untuk tangga; langkan, bukan dari logam; gerbang keamanan otomatis, bukan dari logam; alas lantai terbuat dari gabus; eternit; dinding beton; jalusi, bukan dari logam; bahan bangunan, bukan dari logam; kusen jendela bukan dari logam dilengkapi jaring nyamuk; papan semen mortar; papan semen serat; anak tangga [langkah], bukan dari logam; lantai ubin, bukan dari logam; cornice, bukan dari logam; papan langit-langit, bukan dari logam; profil kayu; pangkalan teluk karet; Cetakan beton; patung religi dari batu, beton atau marmer; sebagian kayu olahan; KERAI (LUAR RUMAH) BUKAN DARI LOGAM DAN BUKAN DARI TEKSTIL; model mobil [ornamen] terbuat dari beton; olivin untuk bangunan; tar dan pitch; pintu putar, bukan dari logam; pipa kaku, bukan dari logam, untuk bangunan; Bahan-bahan untuk membuat, melapis dan memperbaiki jalan; mural ubin, bukan dari logam; tangki air hujan batu; saluran air, bukan dari logam, untuk digunakan dalam konstruksi sistem waterproofing basement; genteng kaca; kusen, bukan dari logam; pualam; rumah ayam, bukan dari logam; anggota struktural dan arsitektur dibentuk dari serat kayu yang dipres; kain untuk digunakan dalam teknik sipil [geotekstil]; ubin dinding tahan api; semen atap; lantai parket dari kayu; pelapis atap aspal [bahan bangunan]; Plafon-plafon yang sudah berbentuk digunakan untuk atap yang terbuat dari plastik; cetakan kayu; bangunan atau struktur yang bisa diangkut, bukan dari logam; senyawa grouting; teralis dari kayu; benda-benda dekoratif [ornamen] terbuat dari batu; pelapis tanahl untuk digunakan sehubungan dengan konstruksi jalan, konstruksi rel, konstruksi terowongan, konstruksi jalur air dan konstruksi pekerjaan umum; Panil bukan dari logam; model [ornamen] terbuat dari marmer; tikar pengendali erosi [bahan bangunan]; eternit gipsum; Lantai Magnesium Oksida; talang atap, bukan dari logam; semen; pelapis laminasi bukan logam; semen tahan api; silo pra-pabrikasi, bukan dari logam; Bahan gulungan tahan air untuk bahan bangunan; panggung portabel, bukan dari logam; kolam renang, bukan dari logam; jeruk nipis terhidrasi untuk digunakan dalam bangunan; ubin batu alam; lis plafon pvc; hambatan beton untuk jalan; lembaran aspal; lantai, lantai dan ubin lantai, bukan dari logam; genteng keramik; KACA PLAT (UNTUK JENDELA); senyawa penambal beton dan aspal berbasis tar [bahan bangunan]; kayu yang dapat dibentuk; pegangan tangga, bukan dari logam; gelanggang skating [struktur], bukan dari logam; tangki penyimpanan gas dari batu; Rumah Koko; Pipa tekanan atas bukan dari logam; tiang pintu, bukan dari logam; kusen PVC; papan tulis batu; ubin lantai keramik; lantai olahraga dari kayu; rumah modular, bukan dari logam; figur model [ornamen] terbuat dari beton; daun jendela gulung, bukan dari logam; angka batu; barikade, bukan dari logam; Bahan bangunan non-logam memiliki sifat kedap air; buluh untuk membangun; Aspal dan agregat konstruksi, termasuk pasir, batu dan kerikil; sealant berbasis tar untuk atap [bahan bangunan]; lapisan tungku tahan api, bukan dari logam; laminasi dekoratif yang diresapi dengan resin poliester untuk bangunan; tutup kucing, bukan dari logam; ter minyak bumi; sealant berbasis bitumen untuk atap [bahan bangunan]; atap sirap; Ubin granit; bilik telepon, bukan dari logam; sambungan kayu; gudang kebun dari kayu; bahan bangunan sintetis; suar, bukan dari logam, tidak bercahaya; kain fiberglass jenuh resin untuk digunakan dalam transportasi, pelindung, penguatan struktural, dan perbaikan struktural; silo, bukan dari logam; pek; Lempengan batu sintetis (solid surface); bahan bangunan non-logam dalam bentuk lempengan; BUKAN DARI LOGAM DAN BUKAN DARI LOGAM; Kaca pengaman untuk digunakan di bangunan; rumah anjing modular untuk membangun situs, bukan dari logam; kertas atap tar; pintu kayu; nat; monumen beton; tangga, bukan dari logam; Lapisan untuk lantai (HPL); pelapis [bahan bangunan]; atap, bukan dari logam; kanal ternak, bukan dari logam; isian semen; teralis, bukan dari logam; pasir akuarium; gubuk dari kayu; jalur (fasia), bukan dari logam; panggung, bukan dari logam, untuk pertunjukan musik; model pesawat terbang [ornamen] terbuat dari batu; potongan memanjang, bukan dari logam, untuk cerobong asap; kerangka, bukan dari logam, untuk bangunan; pita tanda trotoar; Lantai cetak digital; gerbang, bukan dari logam; Batu kapur yang dilumatkan; saluran, bukan dari logam, untuk instalasi ventilasi dan pendingin udara; platform, prefabrikasi, bukan dari logam; balok paving

bercahaya, bukan dari logam; Jendela blok kaca pejal untuk penerangan ke ruang bawah tanah; rumah ayam modular, bukan dari logam; aspal untuk digunakan dalam bangunan; papan triplek; papan lantai, bukan dari logam; kayu veneer; hambatan lalu lintas portabel, bukan dari logam; bangunan pra-pabrikasi, bukan dari logam; tumpukan beton; pegangan tangan, bukan dari logam, untuk trotoar; lempengan batu alam; bahan batu yang digunakan dalam membangun lantai, atap, countertops, dinding, cladding, dan perapian; pipa tembikar; ubin kaca, bukan untuk atap; ubin langit-langit gipsum; geotekstil untuk digunakan dalam teknik sipil; plakat batu nisan, bukan dari logam; pondok untuk pameran; kelongsong, bukan dari logam, untuk bangunan; bantalan karet untuk isolasi seismik bangunan; ADUKAN UNTUK BANGUNAN; lengkungan, bukan dari logam, untuk tanaman pendukung; penutup balkon, bukan dari logam; posting konkret; pintu putar otomatis, bukan dari logam; cerobong asap, bukan dari logam; campuran castable tahan api, bukan dari logam; gerinda api; batu buatan; batu tembok; jendela kaca patri; Bangunan yang dapat diangkut bukan dari logam untuk penangulangan darurat para pendaki gunung (Shelter Emergency); kayu laminasi; kertas atap dari aspal; lantai kayu; dinding beton untuk bangunan; reng kayu; penutup lubang got, bukan dari logam; unit pintu, bukan dari logam; model [ornamen] terbuat dari beton; bahan pengikat untuk perbaikan jalan; bagas tebu diaglomerasi [bahan bangunan]; emulsi aspal polimer tahan air untuk bangunan; penyokong pagar, bukan dari logam; campuran mortar; pintu geser, bukan dari logam; saluran pemanas, bukan dari logam; model skala [ornamen] beton; mendasari gabus diaglomerasi untuk membangun; balok, bukan dari logam; laminasi dekoratif yang tidak mudah terbakar yang terbuat dari resin melamin; langit-langit, bukan dari logam; Ubrug (Patung Manusia); tangki penyimpanan cairan [struktur] terbuat dari pasangan bata; bahan batu untuk digunakan dalam konstruksi lantai; Kapur yang dibakar; pemecah gelombang apung non-logam untuk digunakan di marina; kayu dilaminasi lem; lantai parket dan lempengan parket; bahan konstruksi dari batu alam; kaca bangunan; Cetakan, bukan dari logam, untuk penghias tembok; rangka penyangga panel surya bukan dari logam; tirai luar ruang, bukan dari logam dan bukan dari tekstil; Bangunan pra-pabrikasi, bukan dari logam, yang digunakan untuk budidaya tanaman; Pipa talang bukan dari logam; ubin lantai dari kaca; gerbang, bukan dari logam, untuk tempat parkir atau tempat parkir; KERETA PENGANKUT UNTUK PEKERJAAN BANGUNAN DI BAWAH PERMUKAAN AIR; puing; Aspal cair; bubuk kaca untuk digunakan dalam bangunan; HPL (Lembaran) untuk furniture; pelapis kayu; papan atap dari kayu; beton siap pakai; Lis ornamen interior polystyrene untuk bangunan; Bangunan bukan dari logam untuk penanggulangan darurat kecelakaan para pendaki gunung (Shelter Emergency); lampion batu [ornamen taman dari batu]; ikatan mortar untuk digunakan dalam bangunan; tumpukan lembaran, bukan dari logam; pagar, bukan dari logam, untuk balkon; tembikar; genteng dari batu alam; rel dado plastik; batu kristal untuk digunakan sebagai bahan bangunan; mosaik kaca untuk digunakan dalam bangunan; batu bata tahan api, bukan dari logam; Semen terak tanur tiup Portland; ubin dinding mosaik; kandang ayam, bukan dari logam; butiran kaca untuk marka jalan; pilar beton; gerbang keamanan, bukan dari logam; pelapis tanah; amphibole untuk digunakan sebagai bahan bangunan; lantai ubin vinil; Paving Blok; mural batu, beton atau marmer; pipa batu pasir; papan lantai plastik; Panel berlapis untuk bangunan; Lembar-lindung bukan dari logam untuk bangunan; batu kristal; Pipa PPR (PolyPropylene Random); agregat; pipa beton; ornamen yang terbuat dari marmer; hambatan kecelakaan beton, kayu atau plastik untuk jalan; panel penyekat di dalam sifat dinding fiberglass terendam yang digunakan untuk mengarahkan aliran air di fasilitas pengolahan air limbah; batu bata keramik untuk digunakan dalam tungku tahan api; kolam renang [struktur], bukan dari logam; bitumen; kandang burung, bukan dari logam; Bagian permukaan, bukan dari logam, untuk bangunan; kapur non-pertanian untuk digunakan dalam konstruksi; bangunan kayu yang dapat diangkut; lapisan akhir yang terbuat dari resin buatan berwarna; bingkai jendela, bukan dari logam; kaca isolasi untuk bangunan; pelapis bukan dari logam untuk bangunan; Pengikat rel kereta api, bukan dari logam; Silica/kwarsa; bahan, bukan dari logam, untuk bangunan dan konstruksi; pintu luar, bukan dari logam; bulu dari kayu; ornamen [patung] yang terbuat dari marmer; Granit; tekstil non-anyaman yang terbuat dari serat sintetis untuk digunakan dalam industri bangunan; Batu terak; tangki penyimpanan cairan dari batu untuk keperluan industri; Lis hias gypsum; lembaran penutup atap; gabus diaglomerasi untuk bangunan; emulsi bitumen polimer untuk bangunan kedap air; tonjolan kecepatan non-logam; bahan bangunan atau konstruksi dari gamping/kapur; Pipa PVC (Polivinil klorida); angka marmer; penghalang kecelakaan, bukan dari logam, untuk jalan; papan serat; Batu kapur dalam bentuk granula atau bubuk; akuarium [struktur]; lantai ubin kayu; Bangunan dan struktur yang dapat diangkut bukan dari logam; Cetakan, bukan dari logam, untuk bangunan; mosaik untuk bangunan; Gaharu; ubin langit-langit plastik; senyawa penambal beton dengan dasar tar [bahan bangunan]; saluran ventilasi, bukan dari logam; penutup ventilasi, bukan dari logam, untuk saluran HVAC; geotekstil untuk pengendalian erosi; genteng, bukan dari logam; bahan bangunan dari plastik; lembaran plastik digunakan untuk penghalang cahaya; saluran trap [katup], bukan dari logam atau plastik; kit bangunan prefabrikasi (bukan dari logam); papan loncat, bukan dari logam; scantlings [pertukangan]; panggung untuk pertunjukan musik yang terutama terdiri dari bahan non-logam; bahan batu untuk digunakan dalam konstruksi atap; silika [kuarsa]; Pipa HDPE (High density polyethylene); GENTENG COR; pemberat klinker; papan polietilen digunakan sebagai pengganti kayu; patung, patung dan karya seni dari batu, beton atau marmer; JEBAKAN (KATUP) SALURAN PEMBUANGAN BUKAN LOGAM ATAU PLASTIK; lapisan untuk lantai, bukan dari logam; model mobil [ornamen] terbuat dari marmer; Ubin dinding Granit mengkilap; rumah hewan pra-pabrikasi, bukan dari logam; kaca lembaran berwarna untuk bangunan; batu pijakan; gerbang dan panel pagar, bukan dari logam; lantai parket dari gabus; tempat penyemprotan cat, bukan dari logam; saluran, bukan dari logam, selain untuk sirkuit listrik; barikade, bukan dari logam, untuk jalan; gamping; lempengan kuburan, bukan dari logam; dermaga apung, bukan dari logam, untuk kapal tambat; bingkai jendela dari kayu; aspal; kain atap; batch; lantai parket; bahan konstruksi batu buatan; drywall; penghalang untuk keamanan, bukan dari logam; Panil bangunan bukan dari logam; balok beton; bingkai jendela dari plastik; gelas alabaster; Bangunan yang dapat diangkut bukan dari logam; tank batu; ubin lantai karet; Bahan pengikat untuk membuat batu; marl berkapur; daun jendela lipat, bukan dari logam; jaring pertanian untuk pengendalian erosi; herpes zoster, bukan dari logam; Pembatas jalan; papan bubur kayu untuk bangunan; Kansteen (Pagar Pembatas beton); monumen batu, beton atau marmer; batu alam; komposit berbahan dasar aspal; penutup untuk langit-langit, bukan dari logam; BATU KLINGKER; cetakan; batu besar; senyawa penambal aspal dengan bahan dasar tar [bahan bangunan]; Jendela keamanan plastik memungkinkan komunikasi; penanda kuburan beton; kolom arsitektur pra-pabrikasi, bukan dari logam; aspal jalan; batu klinker; Material permukaan untuk jalur balap dan trek; massa tahan api, bukan dari logam, untuk pembuatan lapisan tahan api; bahan bangunan [non-logam]; kandang babi, bukan dari logam; paving komposisi aspal; rumah pra-pabrikasi, bukan dari logam, untuk hewan ternak; pipa bercabang, bukan dari logam; riolit; dasar teluk, bukan dari logam; papan serat [bahan bangunan]; Kerangka kerja untuk bangunan, bukan dari logam; ornamen [patung] terbuat dari beton; lapisan, bukan dari logam, untuk bangunan; karung pasir; lembaran aspal untuk atap; Pipa Beton; mengelilingi pintu, bukan dari logam; ubin lantai keramik mengkilap; kerikil; pasir; Panel kayu; kayu balsa; silo modular, bukan dari logam; panel kaca untuk bangunan; bahan penutup celah air, bukan dari logam, untuk bangunan; tiang bendera [struktur], bukan dari logam; shoji [Partisi geser Jepang, bukan dari logam]; senar [bagian tangga], bukan dari logam; ubin, bukan dari logam, untuk bangunan; ubin taman bermain, bukan dari logam; jendela selempang, bukan dari logam; gorong-gorong beton; valances, bukan dari logam dan bukan dari tekstil; Paving; kayu buatan; lembar marka jalan dan

strip dari bahan sintetis; marmer [bahan bangunan]; penutup pagar plastik; pagar pengaman, bukan dari logam; [struktur] pemandian burung, bukan dari logam; rangka atap, bukan dari logam; rumah kaca, bisa diangkut, bukan dari logam; rumah hewan modular, bukan dari logam, untuk hewan ternak; daun jendela luar, bukan dari logam, untuk bangunan; gerai penjual, bukan dari logam; nat epoksi; kaca lembaran modifikasi untuk bangunan; pipa saluran yang terbuat dari beton, gerabah atau batu pasir; batu silika; rak penyimpanan sepeda, bukan dari logam; panel pintu, bukan dari logam; hewan model [ornamen] terbuat dari beton; ubin dinding tembikar; Pipa yang terbuat dari damar sintetis; lempengan semen; batu bata untuk lantai; Runjung (Atap Rumah); mantel batu untuk perapian; lantai atau pelapis dinding dari bahan sintetis; Pemisah jalan; Rumah Gudang; panel lantai, bukan dari logam; Batako; genteng plastik; balok kayu; profil gypsum; papan kayu lapis; ubin dinding gypsum; Tiplek (Pecahan Genting); gubuk [struktur], bukan dari logam; pipa saluran, bukan dari logam; ornamen [patung] terbuat dari batu; kalsit; batu bata perapian; semen penutup nat; rumah kaca pra-pabrikasi, bukan dari logam; paving kayu; papan penghiasan dari kayu; rel dado, bukan dari logam; pipa polietilen digunakan dalam sistem pemanas dan pendingin geotermal; serat semen; pasir perak; daun jendela interior, bukan dari logam; mengelilingi jendela, bukan dari logam; atap dari batu; ruang penyimpanan anggur [struktur] bukan dari logam; kayu lapis dari partikel kayu; Panel dinding plastik; Produk-produk batu kapur untuk digunakan pada bangunan; paving slab, bukan dari logam; semen*; Atap asbes; figur model [ornamen] terbuat dari marmer; blok kaca untuk bangunan; plat pelindung dari senjata, bukan dari logam; pipa kaku dari polypropylene untuk bangunan; tar batubara; pintu teras, bukan dari logam; pigsties modular, bukan dari logam; chipboard mentah dan dilapisi untuk industri bangunan, furnitur dan dekorasi interior; Ubin lantai Granit mengkilap; jalan berbatu; bantalan kereta api, bukan dari logam; paving aspal; mantel perapian, bukan dari logam; suar non-bercahaya, bukan dari logam [struktur seperti menara]; bantalan rel kayu; kandang yang bisa diangkut, bukan dari logam; Kain pengendali erosion, tikar, Dan lembaran, bukan Dari logam; ubin paving, bukan dari logam; batu akuarium dekoratif; patung beton; pintu kucing, bukan dari logam; pintu api, bukan dari logam; ornamen yang terbuat dari beton; benda-benda dekoratif [ornamen] terbuat dari beton; ubin tembikar; Potongan kayu; Perlengkapan tukang kayu, bukan dari logam; panel plastik multi lapis untuk digunakan dalam bangunan; Ubin lantai; Pantok (Tangga Dari Bambu); kayu tahan api; kerja pabrik, tidak termasuk furnitur; panel pagar, bukan dari logam; bahan konstruksi tahan api, bukan dari logam; saluran plastik untuk drainase dan irigasi; pipa dan saluran tanah liat; lembaran aspal untuk digunakan dalam bangunan; adukan semen untuk digunakan dalam bangunan; talang kotak bukan dari logam; agen pengikat untuk membuat briket; hewan model [ornamen] terbuat dari marmer; kapur; fusuma [Partisi geser dalam ruang Jepang, bukan dari logam]; tikar pengontrol erosi yang menggabungkan benih tanaman; plak batu tyang telah diukir dan dipotong; ubin keramik untuk lantai dan menghadap; hambatan keamanan otomatis, bukan dari logam; rumah hewan modular, bukan dari logam; pelapis tanah untuk pengendalian erosi; kasa nyamuk bukan dari logam; kempa tar; papan tulis untuk atap cladding; batu paving; Pemisah pengaman bukan dari logam; panel pemberi sinyal, non-bercahaya dan non-mekanis, bukan dari logam; Tumpukan, bukan dari logam; dinding gorden, bukan dari logam; kayu split; lantai, bukan dari logam; model mobil miniatur [ornamen] marmer; posting telegraf, bukan dari logam; patung-patung batu; kain untuk underlayment lantai; Baru kerikil untuk aquariun; cetakan pengecoran, bukan dari logam; konstruksi yang bisa diangkut, bukan dari logam; Deck Lantai terbuat dari PVC untuk bangunan; Precas Beton; batu tembikar; garasi prefabrikasi, bukan dari logam; Lis plafon polystyrene; Umpak (Pondasi Konstruksi); ubin dinding keramik mengkilap; ubin keramik untuk lantai dan lapisan; bahan bangunan atau konstruksi dari karet; Rumah pra-pabrikasi, bukan dari logam, yang digunakan untuk budidaya tanaman; Genteng beton; Talang air non logam; kain fiberglass untuk penguatan struktural; model kendaraan [ornamen] terbuat dari marmer; kaca lembaran umum untuk bangunan; papan dan panel tahan api, bukan dari logam, untuk bangunan; pintu geser otomatis non-logam; pipa kayu untuk bangunan; model mobil [ornamen] terbuat dari batu; berpihak vinil; plesteran; marmer; bahan batu untuk digunakan dalam konstruksi dinding; kayu manufaktur; ornamen yang terbuat dari batu; model kendaraan [ornamen] terbuat dari batu; BALOK BUKAN DARI LOGAM; pantile, bukan dari logam; instalasi parkir sepeda, bukan dari logam; selokan, bukan dari logam; Lisplang asbes; riser non-logam portabel untuk pertunjukan publik [platform]; Tutup atap bukan dari logam; alat untuk burung bertengger; tiang jendela, bukan dari logam; poros cerobong, bukan dari logam; mobil model skala [ornamen] dari beton; papan kayu lunak; bahan bangunan dari batu buatan; ubin lantai terra cotta; mendasari lantai; sambungan ekspansi, bukan dari logam, untuk lantai; meja centrepieces [ornamen] terbuat dari beton; laminasi dekoratif yang diresapi dengan resin melamin untuk bangunan; soffits, bukan dari logam; tepi halaman, bukan dari logam; piket, bukan dari logam; plester*; talang bukan dari logam; kaca berenamel, untuk bangunan; Membran atap PVC; ubin paving; kaca jendela yang dimodifikasi untuk bangunan; saluran pendingin udara, bukan dari logam; Seteger (Tangga Segi Empat); kaca [jendela] untuk bangunan; serpentine untuk digunakan sebagai bahan bangunan; kapur mentah; ubin dinding keramik; rel, bukan dari logam; Atap plastik; kapur untuk bangunan; bermain pasir; batu pasir untuk bangunan; sealant berbasis bitumen untuk aspal [bahan bangunan]; genteng keramik mengkilap; skylight, bukan dari logam; rambu-rambu jalan, non-bercahaya dan non-mekanis, bukan dari logam; plakat peringatan, bukan dari logam; kusen jendela, bukan dari logam; kaca jendela, selain kaca jendela kendaraan; ubin tahan api; kaca pelat kabel untuk bangunan; pintu kasa, bukan dari logam; papan selubung, bukan dari logam; plester permukaan tembok; kosong woodworking; struktur tempat tinggal non-logam [selain tenda]; batang kaca untuk bangunan; rumah kaca modular, bukan dari logam; coran, bukan dari logam; PEMBATAS KACA (GEDUNG); bahan-bahan pembuat dan pelapis jalan; produk tahan api, bukan dari logam, dalam bentuk elemen struktural prefabrikasi; pintu vinil; panel kayu untuk bangunan; pergola, bukan dari logam; gudang kebun, bukan dari logam; tulisan tanda batas plastik; rumah anjing, bukan dari logam, untuk membangun situs; batu nisan dari batu, beton atau marmer; pintu ayun otomatis non-logam; Wuwungan (Ujung Atap Rumah); model mobil miniatur [ornamen] dari beton; kaca jendela untuk bangunan; pelet mineral untuk digunakan dalam industri bangunan; tiang pagar, bukan dari logam; saluran air plastik untuk atap dan balkon; Kayu yang bisa dibentuk; semen untuk tungku pembakaran; atap, bukan dari logam, menggabungkan sel fotovoltaik; Udits beton; ubin kaca untuk bangunan; tiang kayu; tenda [struktur bangunan], bukan dari logam dan bukan dari tekstil; ubin lantai tahan api; bahan pelapis jalan; kaca pengaman untuk bangunan; selubung pintu, bukan dari logam; semen silika [semen pozzolan]; Lempengan batu nisan, bukan dari logam; hambatan tabrakan kayu untuk jalan; ubin lantai mosaik; bahan konstruksi bangunan k; Produk dan bahan tahan api yaitu tahan api monolitik campuran ram tahan api castable (beton tahan api) tahan api patching (bahan tambalan) mortar tahan api kering dan tahan api bentuk bata (shaped refractories); beton industri untuk digunakan dalam pekerjaan teknik sipil; batu yang terbentuk dari mineral bumi; pelat lantai, bukan dari logam, untuk bangunan; pintu hewan peliharaan, bukan dari logam; batu bata kaca; Plafon PVC; tanggul portabel, bukan dari logam; rumah kayu pra-pabrikasi; kusen pintu bukan dari logam dilengkapi jaring nyamuk; Ubin langit-langit, bukan dari logam; patung-patung beton; spidol batu; balok kayu untuk bangunan; batu bangunan; pipa drainase, bukan dari logam; genteng tanah liat; gazebo, portable, bukan dari logam; model [ornamen] terbuat dari batu; mortar untuk bangunan; Tumper (Sediaan Kayu Api); brankas kuburan, bukan dari logam; katup air-pipa, bukan dari logam atau plastik; lempengan batu tulis; kuburan [monumen], bukan dari logam; campuran semen; alat penyangga, bukan dari logam; talang hujan, bukan dari logam; Pintu kaca; pelapis tanah untuk digunakan dalam lansekap; bingkai jendela, ikat pinggang, dan selubung terbuat dari kayu;

tiang, bukan dari logam, untuk saluran listrik; ubin seni mosaik yang terbuat dari marmer; trotoar beton; batu bata untuk jalan; gerbang, bukan dari logam, untuk fasilitas parkir mobil; gudang penyimpanan pra-pabrikasi, bukan dari logam; makadam; genteng tahan api; Terampa (Palang Kayu Dibawah Pintu); lantai laminasi, bukan dari logam; Panel polistiren yang dapat diperluas; kayu yang diawetkan [kayu anti-pembusukan]; papan kayu; shelter badai, bukan dari logam; kayu, setengah dikerjakan; ubin plastik; jendela, bukan dari logam; batu nisan; lantai batu komposit plastik; penutup, bukan dari logam, untuk beton; semen untuk tungku; ubin dekoratif, bukan dari logam, untuk ekstensi perapian; kaca datar dilaminasi untuk bangunan; struktur penahan kedap air (caissons) untuk pekerjaan konstruksi di bawah air; stan pameran[struktur bangunan sementara]; aspal, ter,dan bitumen; menambang kayu; penghalang kebisingan yang terbuat dari kayu; kayu gergajian; saluran plastik untuk drainase; patung-patung marmer; papan dan panel tahan air, bukan dari logam, untuk konstruksi; papan lantai parket; Rumah Panggung; bahan bangunan dari kaca; tangki air industri batu; ubin lantai dari batu alam; penutup makam atau makam, bukan dari logam; pipa plastik untuk keperluan pipa ledeng; bahan bangunan beton; model skala [ornamen] marmer; ubin dinding tanah liat; laminasi dekoratif bangunan terutama terbuat dari resin sintetis; meja centrepieces [ornamen] terbuat dari batu; kasau kayu; rel kayu; batu untuk bangunan dan konstruksi; batu bata untuk dinding; cetakan dekoratif non-logam dan trim dekoratif untuk digunakan dalam konstruksi bangunan; Batu bata ringan; tuf untuk digunakan sebagai bahan bangunan; dermaga apung, bukan dari logam; pagar kayu; Plafon-plafon yang sudah berbentuk digunakan untuk atap yang terbuat dari PVC; bahan penguat, bukan dari logam, untuk bangunan; tangki air batu; kusen pintu kayu; waduk batu air hujan; bahan batu untuk digunakan dalam pembangunan perapian; strip bergemuruh, bukan dari logam; mortar asbes; lembaran kontrol erosi atau kain untuk penggunaan konstruksi; kayu lapis; pipa selokan, bukan dari logam; ubin lantai tanah liat; Papan atau panel; mantel dari plester untuk perapian; kertas aspal untuk bangunan; Lantai mengambang; Genteng; sistem plafon gantung non-logam yang terdiri dari panel; dinding kandang kuda, bukan dari logam; ubin lantai tembikar; tanah liat tahan api; pipa air, bukan dari logam; pelapis papan partikel; panel drywall [bahan bangunan]; HUBUNGAN MIRING UNTUK ATAP; kayu gergajian kasar; bahan batu untuk digunakan sebagai kelongsong; kaca bercahaya untuk bangunan; genteng semen mortar; kandang babi pra-fabrikasi, bukan dari logam; pagar rantai, bukan dari logam; semen asbes; Lantai yang dilapisi resin; pergola, bukan terutama dari logam; penghiasan, bukan dari logam; ubin keramik untuk lantai dan penutup ubin; pagar, bukan dari logam, untuk pagar; rumah prefabrikasi [kit], bukan dari logam; lembaran kaca untuk digunakan dalam bangunan; perancah, bukan dari logam; kaca jendela berwarna untuk bangunan; gipsum yang dikalsinasi; tiang semen; Lantai Kayu Buatan; genteng batu; penutup atap, bukan dari logam; bahan-bahan bukan logam untuk bangunan dan kosntruksi; tempat penampungan tornado bawah tanah yang terbuat dari fiberglass; tambatan trotoar, bukan dari logam; pintu akordeon, bukan dari logam; pintu pengaman, bukan dari logam; Hiasan taman dan ornamen rumah tangga dari batu; rumah kaca yang bisa diangkut, bukan dari logam, untuk penggunaan rumah tangga; perancah kayu; patung-patung batu, beton atau marmer; lapisan dasar atap; kandang pra-pabrikasi, bukan dari logam; laminasi dekoratif yang diresapi dengan resin fenol untuk bangunan; mengelilingi perapian, bukan dari logam; lempengan tanah liat; Rumah Lumpang; pilar, bukan dari logam, untuk bangunan; bahan konstruksi, bukan dari logam; decking plastik modular berfungsi sebagai penutup tanah; rumah pra-pabrikasi, bukan dari logam; cetakan terbuat dari beton; pintu teras vinil; Karton bangunan [diaspal]; ubin dinding dari kaca; batu bata untuk irigasi; lembaran beton; batu tulis; balok tahan api, bukan dari logam, untuk digunakan sebagai pelapis tungku; braket, bukan dari logam, untuk talang; papan dinding, bukan dari logam; pot cerobong, bukan dari logam; ubin langit-langit keramik; cetakan, bukan dari logam, untuk cornice; papan penghiasan kayu; lantai dansa portabel, bukan dari logam; Pipa PP (polypropylene); ubin gypsum; Umpiak (Atap Tambahan Yang Bersambung); papan kayu untuk bangunan; tangga, bukan dari logam, untuk digunakan dalam bangunan; Pembatas kaca gedung; model pesawat terbang [ornamen] terbuat dari marmer; panel bangunan, bukan dari logam; semen magnesia; papan bebek untuk kamar mandi , bukan dari logam; patung batu; tangki air batu untuk keperluan rumah tangga; hewan model [ornamen] terbuat dari batu; kaca pengaman; Kusen -kusen atau kerangka; Jendela PVC; blok paving bercahaya; berpihak kayu; sealant berbasis bitumen untuk jalan masuk [bahan bangunan]; bahan batu untuk digunakan dalam membuat countertops; poslen tile; papan gipsum yang diperkuat oleh serat kaca; xylolith; pemandangan lanskap plastik; lengkungan, bukan dari logam; sambungan pipa non logam; terak [bahan bangunan]; batu pasir; Lantai yang dilapisi vinil; kolom iklan, bukan dari logam; Mortar kapur; batu bata tahan api; Talang jalan (selokan) bukan dari logam; memuat tempat penampungan dermaga, bukan dari logam; Partisi (penyekat papan yang mengandung semen); penghiasan dan lantai kayu; tiang listrik, bukan dari logam; panel jendela untuk bangunan; lapisan semen tahan api; papan semen yang diperkuat serat kayu [papan semen semakin tinggi]; KACA ISOLASI (BANGUNAN); ubin lantai dari plastik; bitumen berbasis aspal [bahan bangunan]; pintu geser vinil; papan dinding plastik; patung marmer; terra-cotta [bahan bangunan]; pipa semen, gerabah atau batu pasir; batu monumen; atap berkedip, bukan dari logam; panel atap, bukan dari logam; papan lantai kayu; produk bitumen untuk bangunan; bingkai rumah kaca, bukan dari logam; Komposisi berbasis bitumen untuk keperluan bangunan; papan penghiasan kayu lunak; membran atap; ubin dinding, bukan dari logam; dinding penahan beton; pasir, kecuali pasir pengecoran; lembaran untuk bangunan; tanah liat*; pegangan tangan, bukan dari logam, untuk digunakan dalam bangunan; bingkai jendela dari kayu yang dilapisi aluminium; platform peluncuran roket, bukan dari logam; komposisi paving aspal; ubin langit-langit dari stone wool; model kendaraan [ornamen] terbuat dari beton; pipa bawah tanah kaku, bukan dari logam; kayu pembalik kosong; Kaca yang diperkuat untuk digunakan di bangunan; Tetarup (Bangunan Terbuat Dari Batang Bambu); panel kayu; bahan bangunan dari kayu; lapisan untuk lantai; kasa serangga, bukan dari logam; patung batu, beton atau marmer; figur model [ornamen] terbuat dari batu; pelapis dinding, bukan dari logam, untuk bangunan; tanda-tanda non-bercahaya dan non-mekanis, bukan dari logam; lantai papan vinil; kempa atap; kayu bangunan; papan vinil pembentuk lantai; pinggul untuk atap; mobil model skala [ornamen] marmer; gazebo, bukan terutama dari logam; teras; saluran, bukan dari logam, untuk instalasi berventilasi; jendela tingkap, bukan dari logam; kerikil akuarium; Pintu PVC; pintu bifolding otomatis non-logam; kisi-kisi, bukan dari logam; trestles untuk digunakan dalam konstruksi, bukan dari logam; spidol batu, beton atau marmer; ubin lantai gipsum; Pipa pembuangan bukan dari logam; Batu, batu besar dan kerikil; atap gelombang plastik; log [bahan bangunan]; kurung, bukan dari logam, untuk bangunan; ubin dinding dari plastik; monumen marmer; besi siku, bukan dari logam; serambi [struktur], bukan dari logam; Ubin tembus cahaya non-logam; Panel Polyurethane; mineral bukan logam untuk bangunan atau konstruksi; kertas karton untuk bangunan; panel langit-langit, bukan dari logam; ornamen dalam bentuk miniatur yang terbuat dari beton; Bak air dari pasangan batu; lantai keramik; patung semen, marmer atau batu; panel dinding, bukan dari logam; naik kayu; pegangan tangan, bukan dari logam; karya seni dari batu, beton atau marmer; pegboard, bukan dari logam; sistem drainase uap air sekunder yang terdiri dari bak non-logam dan kotak koleksi; jendela vinil; batu bata yang tidak diinginkan; partisi, bukan dari logam, untuk bangunan; batu bata semi-tahan api, bukan dari logam; tiang, bukan dari logam; Papan plafon yang terbuat dari campuran semen, pasir silika, dan serat selulosa; Tanah landai yang menjadi struktur bahan non-logam; mortar; manik-manik sudut drywall, bukan dari logam [bahan bangunan]; terumbu ikan buatan, bukan dari logam; dermaga portabel non-logam yang memanjang dari garis pantai di atas air; beton tahan api; penghiasan kayu; ubin porselen; Cetakan peleburan non-logam; kayu berbentuk; pintu bagian dalam,

bukan dari logam; papan dinding gipsum; bilah, bukan dari logam; bahan untuk membuat dan melapisi jalan; semen mortar; pelat asbes bukan dari besi; ubin untuk jalanan; pintu, bukan dari logam *; papan gipsum; tanah liat api; mortir tahan api; bahan tahan api, bukan dari logam [bahan bangunan]; Paseban; kayu untuk membuat peralatan rumah tangga; gypsum untuk digunakan sebagai bahan bangunan; lantai bambu; pintu garasi, bukan dari logam; Abu vulkanik; monumen, bukan dari logam; paving blok, bukan dari logam; plakat batu peringatan; tekstil konservasi air multilayer yang dirancang untuk pembibitan, rumah kaca dan pusat taman; genteng gipsum; Pagar Panel Beton; semen putih; semen serat; permukaan, bukan dari logam, untuk bangunan; genteng gerabah; monumen batu; ubin dinding dari batu alam; daun jendela, bukan dari logam; mobil model skala [ornamen] dari batu; gazebo, portabel, bukan terutama dari logam; pipa semen mortar; bahan bangunan dan konstruksi serta elemen yang terbuat dari kayu dan kayu sintetis; penanda kuburan marmer; kertas bangunan; lantai karet; semen alumina; triplek; hambatan, bukan dari logam, untuk kontrol lalu lintas pejalan kaki; saluran, bukan dari logam, untuk instalasi pendingin udara; penyekat bukan dari logam; tiang [tiang], bukan dari logam; model skala [ornamen] dari batu; semen terak-kapur; pintu kualitas tertinggi dan merupakan pilihan terbaik untuk pertahanan, bukan dari logam; meja centrepieces [ornamen] terbuat dari marmer; Gazebo, bukan dari logam; bahan bangunan kedap suara bukan dari logam; kaca jendela umum untuk bangunan; gubuk; pasir tahan api; pipa dan saluran terra cotta; batu; bubuk batu tulis; lantai atletik, bukan dari logam; Pelur (Semen Lantai); papan bangunan, bukan dari logam; Bahan bangunan atau konstruksi lainnya yang terbuat dari resin sintetik; kusen pintu, bukan dari logam; gerbang dan pagar, bukan dari logam; ubin lantai, bukan dari logam; campuran kerikil dan pasir; ambang pintu, bukan dari logam; bangunan, dapat diangkut, bukan dari logam; Melamin triplek untuk bangunan; Bahan bubungan non-logam untuk semua jenis bangunan; kandang modular, bukan dari logam; tar kayu; BAHAN PENGERAS JALAN ASPAL; ubin keramik mengkilap; Rumah Bapang (Rumah Tradisional); gypsum [bahan bangunan]; Aspal bitumen; pintu anjing, bukan dari logam; pipa semen; Penutup atap non-logam; sambungan ekspansi, bukan dari logam, untuk lantai dan dinding; Grog [bahan tahan api]; Pipa Plastik; pintu ayun, bukan dari logam; penghalang lonjakan, bukan dari logam, untuk jalan; benda-benda dekoratif [ornamen] terbuat dari marmer; panel beton; rumah ayam pra-pabrikasi, bukan dari logam; layar jendela, bukan dari logam; cabana (rumah kecil), bukan dari logam; bentuk cetakan, bukan dari logam, untuk beton; pinggul atap, bukan dari logam; patung meja yang terbuat dari batu, beton atau marmer; KAYU LOG (KAYU GELONDONG/BLOK); Lembaran Plastik yang digunakan untuk Penyekat pada Bangunan; sealant berbasis tar untuk aspal [bahan bangunan]; papan trotoar jalan beton; plester untuk digunakan dalam bangunan; gifsum/lembaran terbuat dari plastik / PVC; tangki penyimpanan batu; kain pengendali erosi, tikar dan lembaran, bukan dari logam [geotekstil]; aspal, dan bahan bangunan atau konstruksi aspal; pintu lipat, bukan dari logam; elemen dan bahan bangunan dan konstruksi terbuat dari pasir, batu, batuan, tanah liat, mineral dan beton; Lis hias kayu; bangunan, bukan dari logam; KERAI (LUAR RUMAH); pelapis bitumen untuk atap; agalmatolit untuk digunakan sebagai bahan bangunan; elemen bangunan beton; pagar kontrol erosi [bahan bangunan non-logam]; trim kayu; kerangka kerja, bukan dari logam, untuk bangunan; kuarsa; sealant [bahan bangunan]; mantel kayu, plester atau batu untuk perapian; pipa penstock, bukan dari logam; BAHAN PELAPIS (BAHAN BANGUNAN); lantai parket dari gabus dan konglomerat berbasis gabus; Cetakan non logam untuk membentuk pintu dalam dan luar yang terbuat dari kayu untuk bangunan; papan langit-langit kayu; piring kaca berpola untuk bangunan; beton; keramik untuk digunakan dalam tungku tahan api; ornamen dalam bentuk mini yang terbuat dari batu; batu bata untuk saluran air; hambatan tabrakan, bukan dari logam; dempul (filler) atap berbasis aspal [bahan bangunan]; pelapis tanah untuk digunakan dalam teknik sipil; batu bata beton; strip terpal untuk bangunan; mantel kayu untuk perapian; granit; trotoar parkir, bukan dari logam; bahan bangunan atau konstruksi dari plester; cetakan, bukan dari logam, untuk bangunan; ubin lantai yang terbuat dari campuran batu dan plastik; kuburan, bukan dari logam; semen hidrolik; kain pengontrol erosi [bahan bangunan]; menambal senyawa dengan basis tar; mini pile (tiang pancang beton); Bahan bukan dari logam untuk konstruksi; saluran plastik untuk irigasi; Lantai kedap air; kandang burung [struktur], bukan dari logam; rumah ayam sectional pra-fabrikasi, bukan dari logam; bahan bangunan dari batu alam; ubin keramik untuk dinding, lantai, dan langit-langit; pintu putar keamanan non-logam otomatis; kaca tempered untuk bangunan; ubin dinding, bukan dari logam, untuk bangunan; pintu putar otomatis non-logam; rumah log modular; SPESI SEMEN; wainscotting, bukan dari logam; pagar, bukan dari logam, untuk jembatan; batu bata berprofil; sekis (batu); Ubin, bukan dari logam; pipa plastik untuk membawa gas alam; bubuk kaca untuk digunakan sebagai pengganti parsial semen Portland dalam campuran semen; teralis, bukan dari logam, untuk tanaman pendukung; emulsi aspal polimer untuk permukaan jalan; Spandrels, bukan dari logam; papan tulis untuk dinding cladding; gubuk dan teralis terbuat dari kayu; pagar, bukan dari logam; tiang kayu untuk saluran listrik; bahan bangunan bukan logam; porfiri [batu]===

210	Nomor Permohonan	:	DID2024118409	540 Etiket
220	Tanggal Penerimaan	:	14/11/2024 16:26:24	
320	Prioritas	:		
730	Nama Pemohon	:	PT. SUMBER INDO MAKMUR	
	Alamat Pemohon	:	Jl. Pantai Labu, Dusun Madiun A, Sidodadi Ramunia, Kec. Beringin. Kabupaten Deli Serdang Sumatera Utara 20552	
740	Nama Kuasa	:		
	Alamat Kuasa	:		
	Tipe Merek	:	Merek Kata dan Lukisan	
	Nama Referensi Label Merek	:	JDP DELUXE	
566	Arti Bahasa	:	JDP DELUXE merupakan sebuah penamaan.	
591	Uraian Warna	:	Hijau, Merah, dan Putih.	
511	Kelas Barang/Jasa	:	19	
510	Uraian Barang/Jasa	:	===sistem plafon gantung non-logam yang terdiri dari panel; Plafon-plafon yang sudah berbentuk digunakan untuk atap yang terbuat dari PVC; Plafon PVC; Lis plafon polystyrene; Plafon-plafon yang sudah berbentuk digunakan untuk atap yang terbuat dari plastik; lis plafon pvc===	

210	Nomor Permohonan	:	DID2024118266	540 Etiket
220	Tanggal Penerimaan	:	14/11/2024 15:01:51	
320	Prioritas	:		
730	Nama Pemohon	:	Ong Chai Huat	
	Alamat Pemohon	:	TPI 1 No. 66 RT. 001/007, PEJAGALAN, PENJARINGAN Kota Administrasi Jakarta Utara DKI Jakarta 14450	
740	Nama Kuasa	:		
	Alamat Kuasa	:		
	Tipe Merek	:	Merek Kata	
	Nama Referensi Label Merek	:	MOSHIMO	
566	Arti Bahasa	:	Tidak Ada Terjemahan	
591	Uraian Warna	:	Hitam	
511	Kelas Barang/Jasa	:	19	
510	Uraian Barang/Jasa	:	===Lis hias gypsum; papan langit-langit, bukan dari logam; cornice, bukan dari logam; semen silika [semen pozzolan]; Produk turunan batu kapur; batu silika; mortar; marl berkapur; genteng gipsum; bangunan, bukan dari logam; papan dinding gipsum; gypsum [bahan bangunan]; papan dinding, bukan dari logam; ubin lantai gipsum; semen mortar; Papan atau panel; penutup atap, bukan dari logam; plester*; sealant [bahan bangunan]; nat; profil gypsum; mortar untuk bangunan; ubin gypsum; papan gipsum; silika [kuarsa]; pelapis dinding, bukan dari logam, untuk bangunan; bahan bangunan atau konstruksi dari plester; bahan bangunan, bukan dari logam; Silica/kwarsa; gypsum untuk digunakan sebagai bahan bangunan; eternit gipsum; Papan plafon yang terbuat dari campuran semen, pasir silika, dan serat selulosa===	

Moshimo

210	Nomor Permohonan	:	DID2024118934	540 Etiket
220	Tanggal Penerimaan	:	15/11/2024 15:54:38	
320	Prioritas	:		
730	Nama Pemohon	:	PT CENTUM TRADING INDONESIA	
	Alamat Pemohon	:	CENTENNIAL TOWER LT. 36 UNIT G-H, JL. GATOT SUBROTO KAV.24- 25, Desa/Kelurahan Karet Semanggi, Kec. Setiabudi, Kota Adm. Jakarta Selatan, Provinsi DKI Jakarta Kota Administrasi Jakarta Selatan DKI Jakarta 12190	
740	Nama Kuasa	:		
	Alamat Kuasa	:		
	Tipe Merek	:	Merek Kata dan Lukisan	
	Nama Referensi Label Merek	:	Z + LOGO	
566	Arti Bahasa	:	Tidak Ada Terjemahan	
591	Uraian Warna	:	Hitam dan Putih	
511	Kelas Barang/Jasa	:	19	
510	Uraian Barang/Jasa	:	===Pipa Beton; pipa batu pasir; sambungan pipa non logam; pipa semen mortar; pipa kaku, bukan dari logam, untuk bangunan; Pipa PPR (PolyPropylene Random); saluran, bukan dari logam, selain untuk sirkuit listrik; Pipa pembuangan bukan dari logam; pipa beton; saluran air, bukan dari logam, untuk digunakan dalam konstruksi sistem waterproofing basement; saluran, bukan dari logam, untuk instalasi pendingin udara; saluran plastik untuk drainase; pipa kaku dari polypropylene untuk bangunan; pipa penstock, bukan dari logam; bahan bangunan kedap suara bukan dari logam; pipa kayu untuk bangunan; pipa dan saluran terra cotta; bahan bangunan beton; pipa plastik untuk keperluan pipa ledeng; saluran air plastik untuk atap dan balkon; pipa semen, gerabah atau batu pasir; saluran, bukan dari logam, untuk instalasi ventilasi dan pendingin udara; pipa saluran yang terbuat dari beton, gerabah atau batu pasir; saluran plastik untuk irigasi; Pipa PVC (Polivinil klorida); Pipa yang terbuat dari damar sintetis; Pipa talang bukan dari logam; pipa selokan, bukan dari logam; pipa drain keramik; pipa tembikar; penutup ventilasi, bukan dari logam, untuk saluran HVAC; saluran ventilasi, bukan dari logam; pipa semen; Bahan bangunan plastik; pipa dan saluran tanah liat; Pipa tekanan atas bukan dari logam; pipa drainase, bukan dari logam; Pipa Plastik; Pipa PP (polypropylene); pipa bawah tanah kaku, bukan dari logam; katup air-pipa, bukan dari logam atau plastik; pipa saluran, bukan dari logam; pipa air, bukan dari logam; Pipa HDPE (High density polyethylene); pipa plastik untuk membawa gas alam; bahan bangunan, bukan dari logam; panel bangunan, bukan dari logam; pipa bercabang, bukan dari logam; bahan bangunan bukan logam; pipa polietilen digunakan dalam sistem pemanas dan pendingin geotermal===	

210	Nomor Permohonan	:	DID2024119232	540 Etiket
220	Tanggal Penerimaan	:	16/11/2024 09:25:33	
320	Prioritas	:		
730	Nama Pemohon	:	M.F.X Edy Santoso Wong	
	Alamat Pemohon	:	Jl. Batu Ceper V/68 013/001 Kebon Kelapa Gambir Kota Administrasi Jakarta Utara DKI Jakarta 15122	
740	Nama Kuasa	:		
	Alamat Kuasa	:		

JIP PARQUET

	Tipe Merek	:	Merek Kata dan Lukisan
	Nama Referensi Label Merek	:	JIP PARQUET + Gambar/Lukisan
566	Arti Bahasa	:	Tidak Ada Terjemahan
591	Uraian Warna	:	biru tua dan kuning
511	Kelas Barang/Jasa	:	19
510	Uraian Barang/Jasa	:	===lantai kayu; penghiasan dan lantai kayu; papan lantai kayu; Lantai Kayu Buatan===

210	Nomor Permohonan	:	DID2024118641	540 Etiket
220	Tanggal Penerimaan	:	15/11/2024 11:13:11	
320	Prioritas	:		
730	Nama Pemohon	:	Adang Kosasih	
	Alamat Pemohon	:	Dusun Tembong RT. 010 RW. 003 Desa Kertamandala Kec. Panjalu Kabupaten Ciamis Jawa Barat 46264	
740	Nama Kuasa	:		
	Alamat Kuasa	:		

	Tipe Merek	:	Merek Kata dan Lukisan
	Nama Referensi Label Merek	:	Mekar Karya
566	Arti Bahasa	:	
591	Uraian Warna	:	navy, putih dan kuning
511	Kelas Barang/Jasa	:	20
510	Uraian Barang/Jasa	:	===hewan model [ornamen] terbuat dari kayu; benda-benda dekoratif [ornamen] terbuat dari kayu; ornamen dalam bentuk mini yang terbuat dari kayu; model [ornamen] terbuat dari kayu; ornamen [patung] terbuat dari kayu; karya seni yang terbuat dari kayu===

210	Nomor Permohonan	:	DID2024118675	540 Etiket
220	Tanggal Penerimaan	:	15/11/2024 11:41:41	
320	Prioritas	:		
730	Nama Pemohon	:	Andrew Agus	
	Alamat Pemohon	:	Jl. Alexandri 2 Blok G No.15, RT.008/RW.013, Permata Hijau, Grogol Utara, Kebayoran Lama Kota Administrasi Jakarta Selatan DKI Jakarta 12210	
740	Nama Kuasa	:		
	Alamat Kuasa	:		

KeyLock

	Tipe Merek	:	Merek Kata
	Nama Referensi Label Merek	:	KeyLock
566	Arti Bahasa	:	
591	Uraian Warna	:	Hitam dan Putih
511	Kelas Barang/Jasa	:	20
510	Uraian Barang/Jasa	:	===model mobil miniatur [ornamen] dari kayu; workstation komputer [furnitur]; Kotak penyimpanan (furnitur); Furniture untuk rumah, kantor, dan taman; tempat penyimpanan tujuan umum, bukan dari logam; staybolts, bukan dari logam; Bangku sekrup bukan dari logam; model kendaraan [ornamen] terbuat dari plester; tetap baut, bukan dari logam; Kursi permainan komputer;

lemari handuk; Papan memori Perancis; peti mati penguburan; stand display kostum; furnitur tempat duduk; kandang anjing; pelindung bumper untuk perabotan; furniture / perabot rumah tangga dan kantor yaitu kasur busa, kasur kapuk, kasur pegas/per; bantal untuk furnitur; Prabot; kasur udara untuk penggunaan rekreasi; lemari kamar tidur; plak dinding dari tulang, gading, plester, plastik, lilin atau kayu; pasak [pin], bukan dari logam; Karya seni dari kayu, lilin, plester atau plastik; sumbat gabus atau gabus tiruan; karton telur plastik untuk penggunaan komersial; display tempat pembelian [perabot]; kotak alat dari kayu atau plastik, kosong; buluh, tidak bekerja atau semi-bekerja; bantal bean bag; Tempat tidur yang bisa disesuaikan; rak penyimpanan untuk menahan tikar kendaraan; kipas untuk penggunaan pribadi, non-listrik; meja yang dapat disesuaikan ketinggiannya; Tortoiseshells [bahan belum dikerjakan atau dikerjakan sebagian]; gagang pintu dari gerabah; Ranjang (Tempat Tidur); kasur perlatex; furnitur taman dari kayu; barang anyaman; lemari pakaian; layar terbuat dari pengganti buluh [furnitur]; kursi dengan isi busa; memantul buaian; katup pipa air dari plastik; tutup botol, bukan dari logam; rak tongkat baseball; divan dari kayu; pegangan jendela dari porselen; lemari dinding; pijakan kaki; perabotan ergonomis; bantal tiup; bingkai bordir; buah kakao kosong dari plastik; lemari senjata; Rak surat kabar; pegas tempat tidur dari bahan non-logam; alat peti plastik, kosong; kyogi [Makanan Jepang yang membungkus lembaran kayu]; tempat tidur dipan; bangku untuk bayi; laci; Leher angsa pipa buang dari plastik; sisipan plastik dipasang untuk digunakan sebagai pelapis wadah; cermin cukur; Gantungan pakaian bukan dari logam; gantungan tanaman, bukan dari logam; tanduk hewan; dasar sisir untuk sarang lebah; bangku taman yang terbuat logam; tikar tidur untuk digunakan oleh anak-anak; Peti untuk menyimpan mainan; boks berpagar portabel untuk bermain bayi/anak kecil; Meja gambar; label plastik; tarikan keramik; figur model [ornamen] terbuat dari plastik; kursi lipat stadion portabel; Bangku kayu rendah; kerang; dudukan cermin; Kursi tukang cukur; tikar kantong tidur; Meja serbaguna; gantungan pakaian bukan dari logam; kulit penyu, tidak dikerjakan atau setengah dikerjakan; Elemen penutup dan pembuka kemasan untuk wadah dan kemasan dari kertas, kardus atau karton untuk digunakan berhubungan dengan solusi ketelusuran dari awal hingga akhir untuk produk-produks kemasan dan pengemasan; peti laci; rak penyimpanan untuk beban olahraga; Tempat tidur kecil yang dilipat; cermin tangan silikon; jemuran; kulit imitasi imitasi; furnitur kaca; kombinasi kneeler dan kursi untuk berkebun; pemegang gabus anggur; pemegang gorden, bukan dari bahan tekstil; Meja aluminium; buluh untuk digunakan dalam reed diffusers, dijual terpisah; Kursi malas; patung ambar; patio furniture dari plastik; tempat tidur portabel untuk hewan peliharaan; alat peti dari kayu atau plastik, kosong; tempat tidur hewan peliharaan; tombol-tombol kayu; figur tulang, gading, plester, plastik, lilin atau kayu; pintu berhenti, bukan dari logam atau karet; peti kayu; ring plastik (bagian mesin cuci); perabotan kantor; berdiri bunga ritual; Tanaman Rush [bahan belum dikerjakan atau sebagian dikerjakan]; Tempat tidur, tempat tidur, kasur, bantal dan bantalan; plak dari tulang, gading, plastik, lilin atau kayu; bingkai foto; faucet, bukan dari logam, untuk tong; bantalan kursi; cetakan furnitur; guling dacron; karya seni yang terbuat dari plastik; podium; kuil domestik, bukan dari logam; partisi berdiri bebas [furnitur]; dekorasi plastik untuk kue; tempat tidur untuk hewan; gerabah menarik; kursi tinggi untuk bayi; pelat jari, bukan dari logam; Peralatan penyimpanan (furnitur); cermin loker magnetik; bangku teras; Laci Penyimpanan (furnitur); Kursi konvertibel; induk mutiara; cermin toilet; ornamen yang terbuat dari plastik; tikar tidur untuk berkemah; pengikat gorden; kunci pegas non-logam; kursi tinggi; patung-patung tulang, gading, plester, plastik, lilin atau kayu; Kursi duduk goyang dengan gantungan mainan (bouncer); pijakan untuk bunga [furnitur]; Meja berlaci; bantal leher; buaian untuk bayi; kapsul [wadah non-logam]; kursi piknik; cincin tirai dari logam; peti furnitur; gelang identifikasi, bukan dari logam; bantal posisi kepala untuk bayi; label perekat plastik kosong; tempat tidur bean bag; furnitur wallpaper; model [ornamen] terbuat dari plastik; bahan lapisan laci plastik; pemegang kayu untuk papan nama; lonceng angin [dekorasi]; Gentong bukan dari logam; ukiran kayu; ornamen dalam bentuk miniatur yang terbuat dari plastik; ornamen dalam bentuk mini yang terbuat dari plester; rak-rak termasuk rak pakaian, rak sepatu, rak piring; papan nama bukan dari logam; Katup plastik, tidak termasuk elemen mesin; pin pasak, bukan dari logam; gagang pintu porselen; pemegang tiket pergantian plastik bening; dispenser handuk tetap bukan dari logam; partisi kantor bergerak [furniture]; gagang pintu dari plastik; model mobil miniatur [ornamen] dari plastik; kotak kayu; tarikan keramik untuk lemari; berdiri bagasi menjadi furnitur; meja perawatan hewan peliharaan; hewan model [ornamen] terbuat dari plester; peti mati pemakaman; Kursi Lesehan; Furnitur untuk anak-anak; lemari penyimpanan dari logam; lemari; kasur pegas; Keranjang roti; bumper buaian, selain sprei; Lemari berlaci; mebel; Kursi duduk mandi; Perabot sekolah; Meja [furnitur]; paku keling, bukan dari logam; label bagasi dari plastik; tirai buluh, rotan atau bambu [sudare]; furnitur modular; kandang anggur gabus; Sandaran kepala untuk posisi duduk; kasur tiup untuk digunakan saat berkemah; Meja [Perabotan]; kerah plastik untuk pipa pengikat; papan kayu atau plastik; pegangan jendela dari plastik; papan buletin; Tabel konferensi; Kursi pantai; penutup furnitur dari kain; tabung plastik yang bisa dilipat; kait topi, bukan dari logam; tempat tidur dengan ruang penyimpanan; papan nama plastik; Bak bukan dari logam; selimut untuk pakaian [lemari pakaian]; wadah pengemasan kayu; Elemen penutup dan pembuka kemasan untuk bahan makanan dan minuman; plat bentuk L dan plat kenegaraan bukan dari logam; rak anggur [perabot] bukan dari logam; Keranjang bukan dari logam; klem pipa, bukan dari logam; kerah pipa dari plastik; rol plastik untuk pintu garasi; batang tangga; pasak kebun, bukan dari logam; Rak dorong; Kursi konferensi; furnitur taman dari plastik; tangki air atas; meja anak TK/Paud; tikar untuk playpens bayi; Papan kerangka tempat tidur (kayu); ponsel [dekorasi]; pegangan jendela, bukan dari logam; furnitur dari logam; lemari besi; kunci, selain listrik, bukan dari logam; ranjang kayu; kursi belajar; sofa plastik; tarikan batu; kamidana [altar shinto rumah tangga]; rak penyimpanan untuk papan selancar; Lemari untuk kamar tidur; Penghalang difungsikan untuk terhindar dari bersin (partisi); ukiran tulang; gerbong makan malam [furniture]; cincin split, bukan dari logam, untuk kunci; meja ganti untuk bayi; karang; bangku berkemah; pembagi laci; finial jendela dekoratif; divans of reed; Sofa dinding; tangki air untuk keperluan rumah tangga, bukan dari logam atau dari batu; gantungan handuk [furniture]; bingkai tempat tidur dari logam; model mobil miniatur [ornamen] lilin; Cermin Bingkai foto; Box bayi; taruhannya, bukan dari logam, untuk tanaman atau pohon; brankas daging; palet yang terbuat dari kayu; colokan untuk bak cuci, bukan dari logam atau karet; Keset untuk bayi; rak penyimpanan untuk senjata paintball; alas tidur; patung yang terbuat dari plastik; meja dari logam; kerai; karang, tidak dikerjakan atau semi-dikerjakan; pegangan jendela dari kayu; bingkai tempat tidur; kursi geladak lipat; bantal penyangga kepala; coaster karpet untuk melindungi kaki furnitur; Komponen inti yang terbuat dari keramik dan pola yang terbuat dari lilin dan plastik untuk coran logam; rak handuk berdiri bebas [furnitur]; wadah, bukan dari logam, untuk bahan bakar cair; meerschaum; dasar tempat tidur; bantal dukungan untuk digunakan di tempat duduk bayi; meja teh; tulang punggung; wadah penyimpanan yang bisa dilipat, bukan dari logam; kursi tiup; Elemen penutup dan pembuka kemasan untuk wadah dan kemasan dari kertas, kardus atau karton; tirai nyamuk (non-logam); tangki air dari plastik untuk keperluan pertanian; Balaksuji; pelari, bukan dari logam, untuk pintu; bangku dengan satu atau dua anak tangga, bukan dari logam; Rak etalase; alat kelengkapan peti mati, bukan dari logam; ornamen [patung] terbuat dari plastik; furnitur yang terbuat dari kayu atau pengganti kayu; penunjang buku; Meerschaum [bahan belum dikerjakan atau sebagian dikerjakan]; Tempayan (Gentong); Patung plastik; dudukan mesin, bukan dari logam; sumbat kayu untuk wadah kemasan industri; Gading [bahan belum dikerjakan atau setengah dikerjakan]; perlengkapan tempat tidur, bukan dari logam; byoubu [Layar partisi lipat oriental]; penutup tas, bukan dari logam; Pintu untuk perabot; dispenser handuk, tetap, bukan dari logam; dipan untuk bayi; bangku sekolah; Tenong (Bakul Nundar Anyaman

Bambu); rel tempat tidur; meja samping; Kursi api unggun rendah tanpa lengan; meja ketik; konektor sambungan struktural, bukan dari logam; panel furnitur; rak perpustakaan; pegas terutama terbuat dari plastik; bantal kasur; Playpens untuk hewan peliharaan; Kotak yang terbuat dari kayu; gantungan jas; rak mantel; gantungan pakaian; ornamen [patung] terbuat dari kayu; kotak mendukung pesta plastik; peti; Tempat duduk; tempat tidur kursi; tempat tidur bayi untuk perjalanan; kotak pegas; tangki penyimpanan gas, bukan dari logam atau dari batu; patung-patung lilin; kotak sepatu; tikar tidur; platform ganti popok [serbet] yang dipasang di dinding; Keperluan kantor [perabot]; meja juru gambar; penutup plastik untuk wadah; tab indicia dari plastik; tabung pemeras plastik, kosong; wadah obat plastik untuk penggunaan komersial; penangkap mimpi [dekorasi]; meja pijat; cermin genggam [cermin toilet]; rantai, bukan dari logam; stan tampilan; karya seni anyaman tangan yang terbuat dari bambu; kapsul teh plastik kosong; sumbat blanking, bukan dari logam; Kursi duduk makan yang dapat dinaikan dan di turunkan; undangan cetak terbuat dari akrilik; engsel tali, bukan dari logam; tempat duduk tambahan diletakkan di atas kursi; kait, bukan dari logam; katrol plastik untuk kerai; lemari untuk layanan teh; tempat tidur kayu; polong kopi ginseng kosong dari plastik; gerobak untuk komputer [perabot]; model [ornamen] terbuat dari plester; bagian furnitur; klip kabel plastik; papan direktori; rol, bukan dari logam, untuk windows; wadah penyimpanan plastik untuk kegunaan komersial atau industri; guling; ranjang; perabot pantai; wadah pengemasan industri dari bambu; lemari kunci; tangki air industri, bukan dari logam atau dari batu; Meja roll-top (meja tulis dengan penutup geser yang fleksibel di lekukan yang melengkung); kurung kuda gergaji, bukan dari logam; batang tirai untuk kamar mandi; kapsul kakao kosong dari plastik; yo [kasur tradisional Korea]; Kayu tenun (mebel) atau anyaman dari kayu; pelindung pohon, bukan dari logam; keranjang bayi; Wadah untuk pengangkut, bukan dari logam; bangku gergaji [perabot]; credenzas; rak untuk menyimpan panci dan wajan; gembok selain elektronik, bukan dari logam; tempat tidur susun; rak kaca; ranjang logam; pengencang selempang, bukan dari logam, untuk windows; cermin ditingkatkan oleh lampu listrik; meja balok kayu cacah; tabel akhir; Kursi pada bingkai skid; kait, bukan dari logam, untuk gantungan pakaian; gelas cheval; gerbang keselamatan, bukan dari logam, untuk bayi, anak-anak, dan hewan peliharaan [perabot]; meja rias dapur; kastor, bukan dari logam; pengetuk pintu, bukan dari logam; tumpuan kaki empuk atau kursi rendah tanpa punggung; plakat dari kayu atau plastik; baut jangkar, bukan dari logam; penahan buku; rak anggur; engsel jendela, bukan dari logam; nightstands; tangki air bawah; kursi roda untuk di kamar mandi; furnitur untuk berkemah; Nakhas; model kendaraan [ornamen] terbuat dari kayu; boneka binatang; Penghalang pelindung untuk pemasangan pada furnitur; meja tulis; kursi goyang; pelat pintu, bukan dari logam; tutup kayu untuk wadah kemasan industri; slider furnitur non-logam; bantal udara, bukan untuk keperluan medis; rak anggur [perabot] dari logam; furnitur untuk memajang barang; sofa; meja belajar; palet, bukan dari logam; Gantungan kostum; Meja untuk digunakan di kebun; bingkai foto yang terbuat dari kertas; kursi disesuaikan untuk digunakan oleh mereka yang memiliki kesulitan mobilitas; lemari Pajangan [furnitur]; model [ornamen] dari tulang, gading, plester, plastik, lilin atau kayu; papan skor untuk olahraga, selain mekanik atau listrik; berdiri pelana; furnitur bambu; kutub, bukan dari logam; tsuitate [Partisi berdiri panel tunggal Oriental]; tirai jendela dalam ruangan terbuat dari logam; display berdiri kardus menjadi furnitur; bangku piano; Lilin gipsa atau plastik; pegangan bak mandi, bukan terbuat dari logam; sofa rotan; kaki kursi; furnitur bar; ornamen liburan dari plastik, selain ornamen pohon; kait gelas, bukan dari logam; escutcheons non-logam; gagang sapu, bukan dari logam; Kursi alas; Furnitur taman terbuat dari logam; katup, bukan dari logam, selain dari bagian mesin; tirai jendela dari kain; meja teras; klem kabel, bukan dari logam; tirai (perabot); tabel kartu; unit panel yang dipasang di dinding untuk pameran, tampilan, dan partisi; Troli untuk komputer; meja berdiri; workstation memiliki permukaan kerja multi guna untuk digunakan dalam berbagai bidang; tempat tidur kapsul; mural dari kayu, lilin, plester atau plastik; bingkai gambar; mobil model skala [ornamen] dari plester; table centrepieces [ornamen] terbuat dari lilin; arca (patung-patung) dari kayu, lilin, plester atau plastik; trestles, bukan dari logam, untuk meja pendukung; Kursi dengan roda kastor; Bahan pembungkus makanan Jepang [Kyogi]; bingkai foto yang terbuat dari kulit; meja bistro; cincin tirai; polong kopi plastik kosong; plakat plastik; pembagi ruang; bangku wakil [perabot] dari logam; kursi taman; Kursi duduk bayi; polong kopi barley kosong dari plastik; model skala [ornamen] dari plastik; rotan, tidak dikerjakan atau setengah dikerjakan; meja makan; Keranjang bukan roti; klip, bukan dari logam, untuk kabel dan pipa; pelat nama pintu, bukan dari logam; ornamen pesta dari plastik; kerang tiram; rak modular [perabot]; furnitur untuk toko; wadah, bukan dari logam, untuk menyimpan beras; furnitur luar ruang, bukan dari logam; boks perjalanan; ibu dari mutiara, tidak bekerja atau setengah bekerja; sofa yang bisa diperpanjang; rak penyimpanan untuk peralatan olahraga air; whalebone tidak dikerjakan atau semi-dikerjakan; kuku binatang; tongkat sepatu, bukan dari logam; pegangan kamar mandi, bukan dari logam; rak penyimpanan untuk peralatan ski dan olahraga; kursi dari logam; futon [perabot]; bantalan; rak untuk lemari arsip; alas, bisa dilepas, untuk bak cuci; buaian; Rak meja [perabot]; kasur lipat; model [ornamen] terbuat dari kayu; brankas daging, bukan dari logam; meja; Kotak yang terbuat dari plastik; Bak bukan logam untuk pengaduk semen; palet kayu; kotak plastik dekoratif; bantal anti-roll untuk bayi; kursi [kursi]; kait tirai mandi; bantal penyangga kepala untuk dipasang pada kursi mobil anak; Lemari [furnitur]; tombol-tombol porselen; papan display; bantal mandi; rak dari logam; lemari komputer [perabot]; Kotak plastik dekoratif; Kursi duduk ayun (swing); tutup plastik; Meja dapur; furnitur bayi; kotak alat, bukan dari logam, kosong; kandang portabel; Lemari makan; rak kelelawar softball; tiang bahu [kuk]; Bantal [furnitur]; kursi penata rambut; laci [bagian furnitur]; alat kelengkapan furnitur, bukan dari logam; rak pajangan; tiang bendera genggam, bukan dari logam; pelampung, bukan dari logam; Meja sudut; Furnitur taman terbuat dari aluminium; tarikan batu untuk lemari, laci dan perabot; etalase untuk barang dagangan; lemari dapur; patung-patung plastik; table centrepieces [ornamen] terbuat dari plester; dasar kasur; rel pakaian; alang-alang [bahan anyaman]; kapsul kopi ginseng kosong dari plastik; pasak tenda, bukan dari logam; furnitur, cermin, bingkai foto; sisipan plastik untuk digunakan sebagai pelapis wadah; penanda tanaman plastik; pegas pintu, bukan dari logam, bukan listrik; ranjang untuk memijat; Kepala tempat tidur; Tempat tidur tunggal / ganda; baling-baling cuaca, bukan dari logam; gabus untuk botol; batangan yang dibuat dari bahan yang menyerupai ambar; lengan kabel non-logam; sisipan plastik untuk inti kertas digunakan untuk memfasilitasi gulungan gulungan; Tempat sampah non-logam, bukan untuk penggunaan medis; keranjang bambu untuk keperluan industri; kotak bersarang; Penerima debu untuk penajam cakar untuk hewan peliharaan rumah tangga; spidol kuburan plastik; gantungan cermin, bukan dari logam; meja centrepieces [ornamen] terbuat dari plastik; zabuton [bantal lantai Jepang]; Kaitan bingkai gambar; meerschaum, tidak bekerja atau setengah bekerja; ubin cermin; cermin [perabot]; cincin tirai, bukan dari logam; kuning amber; furnitur berlapis; furnitur bentwood; tabel konsol; penyelenggara laci; kursi mandi; troli [perabot]; model kendaraan [ornamen] terbuat dari plastik; dovecote; furnitur anak-anak; tiang tenda, bukan dari logam; Lemari yang digantung; trestles [perabot]; Reservoir, bukan dari logam atau dari bata; Lemari belajar; Bantalan kasur; Lis tutup tepi, profil, kerei gulung untuk perabotan, bukan dari logam dan bukan dari tekstil; Kursi putar; dudukan tong, bukan dari logam; Meja telepon; label perekat plastik; tempat duduk dan tempat tidur untuk bayi yang dapat dinaik-turunkan serta dapat berayun-ayun yang dilengkapi mainan gantung; Tempat tidur bayi portabel; bayi guling; shims, bukan dari logam; klip kabel dari karet; tempat penyimpanan air, bukan dari logam; memperluas lengan, bukan dari logam, untuk membubuhkan sekrup; furnitur dari baja; Meja rias [meja rias]; bangku kecil; palung, bukan dari logam, untuk mencampur mortar; Kotak plastik untuk mengemas barang-barang konsumen dan ritel; patung kayu; unit rak; Kursi duduk atau tidur bayi (rocker); pelari, bukan dari logam, untuk

pintu geser; tampilan tabel; Jendela dalam yang tidak tembus pandang (mebel); Peti penyimpanan terbuat dari kayu; kasur dacron rollball berper; colokan untuk mandi, bukan dari logam atau karet; karang belum jadi; tiriskan perangkap [katup] dari plastik; paku rak untuk peralatan berkuda; tarikan keramik untuk furnitur; tempat cuci tangan; mobil model skala [ornamen] dari plastik; Rak menjadi furnitur kamar bayi; Lemari bufet; tirai indoor dari tekstil; Pengunci bukan dari logam untuk wadah-wadah; rak tongkat baseball dan softball; batu ambar; Lumbung padi (bangunan); cakar binatang; kuning kuning; counter [meja]; Lemari buku; botol plastik untuk kemasan; Rak-rak untuk perabot; konter display; tempat tidur hewan peliharaan tiup; kursi mandi beroda; kunci, bukan dari logam, untuk kendaraan; sisipan plastik [baki] untuk kotak alat; sofa bambu; gigi binatang; Lemari untuk Televisi dan Audio; Furnitur rumah; Roda tempat tidur bukan dari logam; pelari, bukan dari logam, untuk windows; pondok, bukan dari logam; Kursi bayi; figur model [ornamen] terbuat dari kayu; buaian berbentuk keranjang untuk bayi; keranjang untuk pengangkutan barang; Lemari pajangan dari logam; rak topi dari logam; wadah penyimpanan tujuan umum, bukan dari logam; gagang pintu kaca; bantal penyangga leher; baut pintu, bukan dari logam; melihat bangku menjadi furnitur; tangki penyimpanan cairan, bukan dari logam atau dari batu; rak pelana; keranjang memancing; Kulit bambu [bahan belum dikerjakan atau dikerjakan sebagian]; klem, bukan dari logam; kasur jerami; Laci menarik kayu; buaian portabel; alat untuk membantu bayi berjalan; meja rias; wadah transportasi dan penyimpanan untuk aromatik, bukan dari logam atau dari batu; Tempat tidur lipat; Lemari televisi; klip non-logam untuk menyegel tas; kursi memancing; Bale-Bale; layar terbuat dari pengganti buluh atau buluh [furniture]; ayunan beranda; lemari pajangan; kabinet berhenti, bukan dari logam; Kunci, non-elektrik, bukan dari logam; furnitur ruang makan; tempat tidur portabel; kotak surat dari kayu; Tempat tidur dilengkapi kasur innerspring; Kotak kayu; tabung plastik; jemuran aluminium; engsel, bukan dari logam; tong, bukan dari logam; mebel tebu; rak lipat; baby bouncers [kursi]; laci menarik kaca; lemari piring; patio furniture dari kayu; tangki penyimpanan cairan [kontainer] terbuat dari bahan non-logam; gantungan hias yang bisa bergerak; kurung bingkai foto; pengencang pintu, bukan dari logam; sofa luar ruangan; furnitur ruang tamu; Penyekat perabot dari kayu; kasur berkemah tiup; unit panel yang berdiri bebas untuk pameran, display dan partisi; topi berdiri; tirai indoor berpalang untuk windows; meja kerja industri; bantal dukungan leher tiup; furnitur rotan; tag tas golf dari plastik; Bahan kemasan komersial berupa kotak plastik bergelombang; kapsul kopi barley kosong dari plastik; cetakan plastik untuk membuat sabun; furnitur logam; rak [furnitur] dari plastik; tangga dari kayu atau plastik; meja berlaci; Meja kerja; Mur, bukan dari logam; model skala [ornamen] dari kayu; model kendaraan [ornamen] terbuat dari lilin; tanduk tidak dikerjakan atau semi-bekerja; lonceng pintu, bukan dari logam, non-listrik; tirai jendela dari tekstil; keranjang roti tukang roti; Bambu [bahan belum dikerjakan atau dikerjakan sebagian]; Meja samping tempat tidur; Perabotan plastik untuk taman; butsudan [mezbah keluarga Budha]; karya seni yang terbuat dari lilin; cincin tirai mandi; matras kantong tidur untuk berkemah; kotak alat dari kayu, kosong; tempat tidur hewan; Peti untuk produk-produk bukan dari logam mulia; kasur dacron berper; kasur udara untuk digunakan saat berkemah; onigaya hay [bahan mentah atau sebagian dikerjakan]; meja sesekali; kotak alat, bukan dari logam, dijual kosong; kue toppers plastik; tangki penyimpanan cairan plastik; furnitur bean bag; divans dari plastik; rol, bukan dari logam, untuk pintu; Meja ganti untuk bayi; Gading palem; Tulang hewan [bahan belum dikerjakan atau sebagian dikerjakan]; patung-patung [patung] dari tulang atau gading; model skala [ornamen] lilin; Alas dapat diangkat untuk tempat cuci piring; melihat kuda; mobil model skala [ornamen] lilin; Gagang perkakas bukan dari logam; pasak sepatu, bukan dari logam; borgol plastik dalam sifat strip plastik untuk melumpuhkan tangan individu; patung-patung resin cor dingin; tirai manik-manik untuk dekorasi; wadah bambu anyaman tangan untuk transportasi; Meja modular [perabot]; tirai jendela indoor dari anyaman kayu; Sandaran tempat tidur (perlengkapan tempat tidur); Barang iklan yang dapat digembungkan; Pintu berhenti berbentuk binatang, bukan dari logam atau karet; kasur latex; karya seni dari kayu, lilin, plester atau plastik; rak penyimpanan untuk peralatan kebugaran fisik; engsel, bukan dari logam, untuk pintu dan jendela; kasur udara, bukan untuk keperluan medis; pusat hiburan [furnitur]; gagang mebel, bukan dari logam; Alas tidur atau alas ganti popok; ornamen dalam bentuk mini yang terbuat dari kayu; Pengencang bukan logam; unit dinding [furnitur]; bantal hewan peliharaan; karang mentah; tempat tidur dipan menggabungkan ruang penyimpanan; puntung air, bukan dari logam; model skala [ornamen] dari tulang, gading, plester, plastik, lilin atau kayu; patung resin; lemari makan; gerobak teh; Sampel makanan model buatan terbuat dari plastik; Vas (Jambangan); Penyekat ruangan (Partisi); keyboard untuk menggantung kunci; memuat palet, bukan dari logam; pegas untuk mesin cuci (plastik); Lemari dari peti; bangku lapangan golf; rak botol; dekorasi kue dari plastik; corozo; Keranjang dengan tutup; plakat kayu; penutup rel boks dipasang; bagian dari kayu untuk sarang lebah; penutup untuk wadah, bukan dari logam, atau dari kertas; peti kesayangan; Bangku; bingkai foto logam mulia; stan khusus diadaptasi untuk memegang klub golf [furnitur]; tempat tidur bulu [toppers kasur]; tangki penyimpanan plastik; lencana, bukan dari logam, untuk kendaraan; Sofa; kursi yang dapat diatur ketinggian; rak majalah; Tatakan ganti untuk bayi; rak; Matras duduk untuk bayi atau anak bermain; settees; kerai untuk jendela mobil; landai plastik untuk digunakan dengan kendaraan; tirai jendela dalam ruangan dari kertas; tirai jendela; bantal luar; pasak sepatu dan pasak sepatu, bukan dari logam; rak penyimpanan untuk peralatan atletik; bangku kamar mandi; pegangan bak mandi, bukan dari logam; gulungan kayu untuk benang, sutra, tali; kunci, bukan dari logam, untuk windows; klip pipa plastik; furnitur taman, bukan dari logam; hewan model [ornamen] terbuat dari lilin; cetakan plester untuk pengecoran bahan keramik; Tangga dan tangga berundak, bukan dari logam; Karang [tidak dikerjakan atau sebagian dikerjakan]; tangki penyimpanan, bukan dari logam atau dari batu; tegakan tanaman; layar terbuat dari buluh [furnitur]; bantal berbusa; rak senjata; sumbat, bukan dari kaca, logam atau karet; rak pancing; Tempat tidur untuk keperluan medis; tong kayu; gelas menarik; piala kolom kayu, gabus, buluh, tebu, anyaman, tanduk, tulang, gading, tulang ikan, kulit, kuning, bunda mutiara, meerschaum atau dari plastik; kaca bingkai; salib kayu, lilin, plester atau plastik, selain perhiasan; ornamen [patung] terbuat dari lilin; perabot dapur yang dibuat khusus; tempat tidur menggabungkan basis dipan; kursi [perabot]; Roda perabot bukan dari loga; Alang-alang [bahan belum dikerjakan atau sebagian dikerjakan]; Meja panjang untuk melayani pembeli; kasur berpegas; berbaring kursi; Penutup pakaian (lemari pakaian); sandaran; tempat tidur pantai; tongkat kayu; plat nomor baru dari plastik; perabot rumah tangga; bantal stadion; furnitur untuk bayi dan remaja; Tepi tepi terbuat dari kayu dan pengganti kayu untuk digunakan dalam furnitur; botol kemasan dari plastik; Lemari kecil; playhouses untuk hewan peliharaan; penutup, bukan dari logam, untuk wadah; wadah, bukan dari logam, untuk disimpan atau diangkut; Kotak pengiriman dan penyimpanan plastik; tulang tidak dikerjakan atau setengah dikerjakan; Paku, pasak, mur, sekrup, paku payung, baut, paku keling dan kastor, bukan dari logam; rak kertas [perabot]; papan pin gabus [papan pemberitahuan]; lemari arsip; Sulangkring (Kayu Besi); cermin loker; meja pajangan [perabot]; colokan untuk pancuran, bukan dari logam atau karet; tabel drop-leaf; balon iklan; tirai jendela (interior); Perabot rumah tangga yang berbahan aluminium; Tempat tidur (bukan untuk keperluan medis); peti mati paus; sandaran kepala untuk tempat tidur; Lemari-lemari untuk dapur; Patung kayu; tangga naik mobil, bukan dari logam, untuk penumpang; Elemen penutup dan pembuka kemasan untuk wadah dan kemasan dari kertas, kardus atau karton untuk digunakan berhubungan pemasaran digital yang diarahkan; layar untuk perapian [furnitur]; model skala [ornamen] dari plester; pelat identitas, bukan dari logam; tempat tidur bayi; bantal menyusui; tempat tidur; sumbat gabus tiruan; tirai jendela dalam ruangan (bernuansa); meja taman; peti nagamochi; Dasar kasur; pintu berhenti dari kayu; engsel lantai, bukan dari logam; furnitur khusus; furnitur antik; Meja

dengan ketinggian yang dapat disesuaikan; kotak kayu dekoratif; klem selang, bukan dari logam; telur plastik Paskah yang dicetak; Meja rias untuk di dalam kamar mandi; sarang lebah; kursi lipat; gerobak menara logam beroda yang khusus disesuaikan untuk komputer [perabot]; Sandaran kaki untuk digunakan pada toilet gaya barat; baki, bukan dari logam *; rak kayu [perabot]; engsel pintu, bukan dari logam; peti mati; Lonceng angin; pemasangan sikat; tulang, tanduk, tulang paus atau tulang mutiara yang belum dikerjakan atau belum dikerjakan; cermin kamar mandi; furnitur kamar mandi; nomor rumah, bukan dari logam, tidak bercahaya; Tirai manik-manik untuk dekorasi; Penggulung tirai; Pouffes (tumpuan kaki empuk atau kursi rendah tanpa punggung); kait menjadi item kecil dari perangkat keras non-logam; pengiriman dan kotak penyimpanan plastik; furnitur luar ruang dari plastik; lemari berlaci; model pesawat terbang [ornamen] terbuat dari kayu; tangga, bukan dari logam; strip borgol plastik; cermin [kaca perak]; carrycots; gerbang bayi; baki keyboard komputer; furnitur outdoor dari kayu; Ring, bukan dari logam, bukan dari karet atau serat vulkanisir; Bantal Korea (Bangsuk); benda-benda dekoratif [ornamen] terbuat dari kayu; rak penyimpanan untuk menyimpan karya seni; kursi makan; kursi kantor; kursi berlengan; kursi geladak; kursi mandi bayi portabel untuk digunakan di bak mandi; etalase; kursi mandi untuk bayi; shikibuton [kasur jepang]; layar berdiri; Peti penyimpanan terbuat dari plastik; kontainer pengiriman plastik; anyaman jerami; Wadah kemasan industri dari kayu, bambu atau plastik; polong cappuccino kosong dari plastik; furnitur tiup; Tempat payung; chadansu [lemari untuk layanan teh]; kapsul plastik cappuccino kosong; penutup pakaian [penyimpanan]; bangku wakil [perabot], bukan dari logam; wadah, bukan dari logam, untuk penggunaan komersial; kotak dekoratif terbuat dari kayu; kursi berjemur; kursi luar; bambu; Bantal untuk leher [bukan bantal untuk keperluan medis atau keperluan bedah]; rak pistol yang terpasang di dinding; laci menarik gerabah; bantal diisi dengan rambut; Tempat tidur anak-anak; kasur busa; meja yang dapat diatur ketinggiannya.; meja-meja termasuk meja rias, meja makan, meja tulis; benda-benda dekoratif [ornamen] terbuat dari lilin; Tempat hewan peliharaan dengan roda yang dapat dipindah-pindah; kotak tampilan; Pembuat perabot kayu; Gading [bahan belum dikerjakan atau dikerjakan sebagian]; tempat tidur anjing; rak [perabot]; Rak untuk komputer; Bufet; cermin kompak pribadi; katup keramik yang dioperasikan secara manual, selain dari bagian mesin; Tempat tidur pantai dengan kaca depan; tirai bambu; Tirai jendela; bantal hias; sekrup atas, bukan dari logam, untuk botol; tempat membawa hewan peliharaan untuk hewan kecil(selain kandang); katup, bukan dari logam, untuk wadah; bentuk tubuh seukuran manusia untuk memamerkan pakaian; alas; keranjang, bukan dari logam; kotak penyimpanan, bukan dari logam; kursi-kursi; furnitur yang terbuat dari kayu pengganti; batang bambu; kontainer pengiriman kayu; kotak surat dari plastik; Wastafel kamar mandi dengan tambahan alat pencuci kaki; rak alat yang dipasang di dinding; kursi anak TK/Paud; batang gorden; furnitur teras, bukan dari logam; meja portabel; rak penyimpanan untuk peralatan pelatihan atletik; Lemari anak-anak; bingkai furnitur; Furnitur taman dibuat dari kayu; alas tidur [tikar atau bantal]; unit laci; bantalan kantong tidur; perabot-perabot rumah dari kayu, gabus, rumput, buluh rotan, tanduk, tulang, gading, baleln, kulit kerang, amber, kulit mutiara, tanah liat, magnesium dan bahan-bahan penggantinya, atau dari plastik; patung lilin; kotak kayu atau plastik; bantal; Boks atau ranjang tempat tidur bayi atau tempat main bayi; model pesawat terbang [ornamen] terbuat dari plester; kursi disesuaikan untuk bayi; bantal dukungan belakang, bukan untuk tujuan medis; meja lipat; kursi mandi portabel; rak untuk penyimpanan; papan merek dari kayu atau plastik; Kereta makanan (perabot); Kastor tempat tidur, bukan dari logam; patung vinil; label harga plastik; obeng, bukan dari logam; Kursi anak-anak; kursi bean bag; kaca cermin lembaran untuk penggunaan umum; figur model [ornamen] terbuat dari lilin; boks pengaman; Kotak mainan [furnitur]; Tempat tidur hidrostatik (air) bukan untuk keperluan medis; wadah penyimpanan plastik untuk penggunaan komersial atau industri; patung-patung plester; tulang, tanduk, gading, tulang ikan paus atau induk mutiara yang belum di olah dan semi diolah; perabotan dapur; klip pipa, bukan dari logam; Dipan; tangki air hujan, bukan dari logam atau dari batu; tempat tidur udara, bukan untuk tujuan medis; Tirai jendela dalam ruangan [bernuansa] [furnitur]; bantal penopang/penyangga yang melingkari leher [bukan bantal untuk keperluan medis atau keperluan bedah]; keranjang bambu; rotan; kait pintu, bukan dari logam; dock cleat, bukan dari logam; Perlengkapan tempat tidur (kecuali kain pertiduran); lemari plastik; barel, bukan dari logam; partisi kantor berdiri bebas [perabot]; penutup plastik untuk klem selang logam; sumbat gabus; Lemari hias; furnitur taman dari logam; Meja tamu; kunci plastik; penanda tanaman dari kayu; lemari peraga perhiasan; tempat penyimpanan, bukan dari logam; pintu berhenti dari plastik; model mobil [ornamen] terbuat dari plester; Lemari penyimpanan (furnitur); Perlengkapan Pintu terpasang bukan dari logam; rak untuk buku; kereta penyajian teh; selubung botol dari kayu; kursi bistro; kasur tiup; tabung non-logam untuk gas atau cairan tekan, dijual kosong; Cermin saku untuk tas; tangki air plastik; Keranjang Musa; rak sepatu; kursi mandi pancuran bukan logam; kursi; Sisipan berulir, bukan logam; Simpai tong bukan dari logam; Orang-orangan yang dipakai penjahit; rambu-rambu bukan dari logam; wadah kemasan dari plastik; bangku taman; boneka; keranjang dari plastik; Bufet [Furnitur]; jangkar pengikat, bukan dari logam, untuk mengamankan gambar ke dinding; pelat nomor balap sepeda, bukan dari logam; kotak bersarang untuk hewan peliharaan rumah tangga; jerigen, bukan dari logam; memuat batang pengukur, bukan dari logam, untuk gerbong kereta api; Patung plester; bantal busa memori; tutup penyegelan, bukan dari logam; tarikan keramik untuk laci; cermin; Kursi perabot kantor; model mobil [ornamen] terbuat dari lilin; perisai plastik fleksibel untuk menahan percikan sembari membilas popok kotor; kaca perak [cermin]; bantal latex; Kastor mebel, bukan dari logam; trim jendela, bukan dari logam; patung gading; bantal guling; kantong teh plastik kosong; furnitur teras; plat registrasi, bukan dari logam; pintu untuk furnitur; rak kimono; pengencang berulir, bukan dari logam; palet pengangkut, bukan dari logam; tirai jendela dalam ruangan dari logam; trim laci, bukan dari logam; kerah, bukan dari logam, untuk pipa pengikat; Meja satuan; alat peti kayu, kosong; rak tanaman; tepi plastik untuk perabotan; gagang pintu dari kayu; whalebone yang tidak dikerjakan atau setengah dikerjakan atau ibu dari mutiara; meja komputer; pelindung bumper untuk boks bayi, selain seprei; colokan [pena], bukan dari logam; mantel; Cepuk Dari Kayu; Lemari kaca; meja kursi cafe; tempat sampah, bukan dari logam; ornamen dalam bentuk mini yang terbuat dari lilin; jendela berhenti, bukan dari logam atau karet; unit lantai kardus untuk memajang barang dagangan; Penyangga dan rak handuk; baut jangkar, bukan dari logam, untuk digunakan dalam konstruksi jembatan; Kursi tamu (sofa); tarikan, bukan dari logam; kasur berkemah; Kursi kerja; penutup botol, bukan dari logam; kait handuk, bukan dari logam; Patung-patung yang terbuat dari kayu; lengan penjepit bukan dari logam; daun meja; kaca aluminium (cermin); perabot komputer; gelang identifikasi, bukan dari logam, untuk rumah sakit; kursi booster untuk anak-anak; batang pakaian; tangga [tangga], bukan dari logam; kabinet; Gantungan Jas; wadah, bukan dari logam [penyimpanan, transportasi]; kyosoku [lengan bergaya Jepang]; rak penyimpanan untuk barbel; Lemari kamar mandi; Sandaran tangan [Perabotan]; klem pipa dari plastik; ibu dari mutiara; Alang-alang [bahan belum dikerjakan atau setengah dikerjakan]; Divan bambu; kerai jendela dalam ruangan dari kertas; meja piknik; lemari sepatu; peti alat, bukan dari logam, kosong; papan nama dari plastik; furnitur dengan isi busa tanpa rangka; kasur dacron; Bantal besar; sandaran punggung portabel untuk digunakan dengan kursi; cetakan plastik untuk membuat sabun untuk keperluan produksi komersial; kasur tiup untuk penggunaan rekreasi; peti mati [peti mati]; Kursi duduk makan yang dapat dilipat; Papan nama dan pelat nama pintu, bukan dari logam; gagang pintu, bukan dari logam; rak logam [perabot]; kabel tray dari bahan bukan logam (selain listrik); klem pipa dari karet; Kursi santai; kursi teras; meja sekolah; tulang hewan, tidak dikerjakan atau setengah dikerjakan; meja marmer; papan presentasi; dudukan display dari logam; layar koran berdiri; tarikan keramik untuk lemari, laci dan perabot; menatap

bola; rak anggur [perabot]; Meja televisi; meja kerja; tanda-tanda plastik tiup; tirai indoor bilah; Furnitur kamar tidur yang dilengkapi; patung religi dari kayu, lilin, plester atau plastik; rak makanan ternak; patung-patung yang terbuat dari plester; klakson, tidak dikerjakan atau setengah dikerjakan; bingkai foto, bukan dari logam mulia; trestles untuk digunakan sebagai dukungan tabel; wadah, bukan dari logam untuk penyimpanan atau transportasi; potongan tepi kayu atau plastik untuk penggunaan dengan perabotan; Lemari kantor (filling cabinet); rak pakaian [perabot]; furnitur pembibitan; kerang laut; kursi untuk anak-anak; tirai jendela dalam ruangan [perabot]; toppers kasur dipasang; patung, patung dan karya seni atau kayu, lilin, plester atau plastik; pegangan bathtub, bukan dari logam; tikar tidur siang [bantal atau kasur]; furnitur terbuat dari rotan; palang pintu, bukan dari logam; loker; patung kayu, lilin, plester atau plastik; tempat tidur portabel untuk anak-anak; kotak kayu untuk keperluan kemasan industri; partisi furnitur; Tempat tidur anak-anak terbuat dari kain dalam bentuk tas; tangki penyimpanan air, bukan dari logam atau dari batu; tanaman merambat, tidak dikerjakan atau setengah dikerjakan, untuk anyaman; gantungan gambar, bukan dari logam; meja luar; furnitur luar ruangan dari logam; patio furniture dari logam; Rak tv / video / audio; keranjang belanja supermarket genggam, bukan dari logam; tempat pemeliharaan untuk hewan kecil; tank, bukan dari logam atau dari batu; Tempat tidur per (spring bed); whalebone, tidak dikerjakan atau setengah dikerjakan; pemirsa pintu, bukan dari logam [tidak diperbesar]; jerami gandum, tidak dikerjakan atau setengah dikerjakan, untuk anyaman; rak-rak terrasuk rak pakaian, rak sepatu, rak piring; keranjang besar [keranjang]; kasur yang terbuat dari kayu fleksibel; rak biliar; sandaran tangan untuk furnitur; bangku untuk digunakan dengan keyboard piano listrik; Lemari sayur aluminium; tambatan pelampung, bukan dari logam; klip kabel, bukan dari logam; tanduk buatan; peti untuk mainan; kotak bersarang untuk burung kecil; mebel dari logam untuk berkemah; angka plat nomor; kotak kunci, bukan dari logam; pita identifikasi, bukan dari logam, untuk sistem pengumpulan darah; konter penjualan; bak plastik; furnitur dek; rumah burung; furnitur yang dapat diubah; gelang identifikasi dari plastik; tangki air dari plastik untuk keperluan industri; Wadah dari plastik untuk kemasan; tempat tidur lipat; rak penyimpanan; peti dan palet kayu; dekorasi plak dinding (perabotan) bukan dari tekstil; kotak alat dari plastik, kosong; kapstok-kapstok untuk pakaian dari besi; bantal perjalanan; tokoh terbuat dari rotan; menggaruk posting untuk kucing; jerami padi, tidak dikerjakan atau setengah dikerjakan, untuk anyaman; furnitur untuk memegang terarium dalam ruangan; dipan; sofa taman; jerami barley, tidak dikerjakan atau setengah dikerjakan, untuk anyaman; angka lilin; sofa buluh; Bungs, bukan dari logam; karya seni yang terbuat dari bambu; tempat tidur rumah sakit; pengencang jendela, bukan dari logam; kursi santai; zataku [meja rendah gaya Jepang]; berdiri adil [layar berdiri]; kait pakaian, bukan dari logam; model mobil [ornamen] terbuat dari plastik; hewan model [ornamen] terbuat dari plastik; gantungan selang, bukan dari logam; furnitur dari bahan plastik; patung-patung kayu; bantal air, selain untuk keperluan medis; gerbang bayi dari logam; tarikan laci dari gelas, porselen atau gerabah; buaian untuk jabang bayi; patung tulang atau gading; kunci sepeda, bukan dari logam; Kursi aluminium; bahan pelapis bagasi dari plastik; lemari kartu indeks; gerbang berhenti, bukan dari logam atau karet; rak buku; gulungan selang kebun yang dioperasikan dengan tangan, bukan dari logam; karya seni yang terbuat dari plester; kotak surat, bukan dari logam atau batu; piring ambroid; Meja tulis ringan; furnitur kolam renang; bantal dacron; rumah tangga cor batu dan furnitur taman; bantal beraksen; Rak yang digantung; bantalan terasa untuk kaki furnitur; laci menarik porselen; furnitur seksional; kasur futon; kurung, bukan dari logam, untuk perabotan; perabotan; Dudukan (furnitur) untuk digunakan dengan televisi; gerbang anjing dari logam [perabot]; Kursi Lipat Lantai; Divan anyaman; benda-benda dekoratif [ornamen] terbuat dari plastik; meja kopi; Meja ruang makan; kaki untuk furnitur; model mobil [ornamen] terbuat dari kayu; furnitur kamar tidur; pegas pintu non-logam; bantal kursi; pemegang cetak biru [furnitur]; rak miring; kait tirai; tiang bukan dari logam; sandaran kepala [perabot]; Lemari serbaguna; tatakan meja / talenan yang digunakan dalam furnitur; Lemari-lemari dari logam; kasur per busa; kaca untuk digunakan dalam seni framing; rusa jantan; kipas lipat genggam; katup plastik, selain bagian mesin; meja pangkuan; kandang untuk hewan peliharaan rumah tangga; tirai jendela dalam ruangan dari tekstil; Kunci bukan dari logam; papan kayu; bangku luar; perabot berupa pembatas untuk tempat bermain; mengubah tikar bayi; bedsteads; partisi furnitur dari kayu; keran, bukan dari logam, untuk tong bir; Kotak plastik; wadah, bukan dari logam, untuk transportasi; sumbat botol, bukan dari kaca, logam atau karet; laci menarik plastik; Kain penutup furnitur yang disesuaikan dengan bentuknya; meja mosaik; pelindung bumper untuk dipan, selain sprei; Mimbar; furnitur taman dari aluminium; kursi drum; keran, bukan dari logam, untuk tong; baut, bukan dari logam; kasur udara; tepi jerami; brankas daging dari logam; tempat tidur bayi yang bergoyang; peti mati kayu; meja centrepieces [ornamen] terbuat dari kayu; Meja rapat kantor; Lemari beroda; produk anyaman rotan; Meja cuci muka (perabot rumah tangga); lemari cermin; pegangan tangan bukan logam untuk bak mandi dan shower; meja rias tiga cermin; benda publisitas tiup; kursi tumpuk; model pesawat terbang [ornamen] terbuat dari lilin; Kursi perjamuan; patung desktop yang terbuat dari tulang, gading, plester, plastik, lilin atau kayu; waduk air hujan, bukan dari logam atau dari batu; rak perabot untuk penyimpanan cd; furnitur untuk keperluan industri; Bingkai kayu; bangku kerja; Meja seterika / gosok; gantungan tas, bukan dari logam; tong kayu untuk menuang anggur; bantal bersalin; cermin dekoratif; Rotan [bahan belum dikerjakan atau dikerjakan sebagian]; paket hadiah hiasan yang terbuat dari plastik; mirror [mencari kacamata]; kartu kunci plastik, tidak dikodekan dan tidak magnetik; mengubah tikar bayi portabel; kursi malas; guling latex; bak kayu; Boneka penjahit; penutup pintu, bukan dari logam, non-listrik; Tangki penyimpanan kayu; kapsul waktu, bukan dari logam; lemari kamar mandi; colokan untuk bak mandi dan bak cuci bukan dari logam atau karet; tempat tidur diangkut; Bantal dekoratif; Tikar tetap rekat untuk mencegah jatuhnya furnitur; tempat tidur, kecuali linen; kotak bersarang untuk hewan; kursi untuk memancing; pita kayu; tempat tidur sofa; bangku wakil [furniture]; guling berbusa; rak, bukan dari logam; tanduk; meja gambar; tempat tidur goyang untuk bayi; Elemen pembuka dan penutup yang dapat dipergunakan untuk membuka dan menutup berulang kali untuk kemasan bahan makanan dan minuman; kotak plastik; perabot rak bagasi; penutup furnitur yang dipasang, bukan dari kain; Ujung ranjang; Perlengkapan perabot bukan dari logam; tempat tidur untuk hewan peliharaan rumah tangga; hewan model [ornamen] terbuat dari kayu; peti, bukan dari logam; Rak payung; gantungan untuk pakaian; amber kuning; peti kayu atau plastik; bangku [furnitur]; sandaran tempat tidur; bangku untuk bidang olahraga; pelat nomor non-logam; sangkutan jas bukan dari logam; piala plastik; troli penyajian; plak dinding terbuat dari plastik atau kayu; Perlengkapan kerajinan untuk plakat dinding dekoratif; papan rak untuk mesin tik; Kipas angin tangan; wadah pengemasan industri dari kayu; menangani palet, bukan dari logam; furnitur kamar tidur yang dibuat khusus; Kastor plastik; boks untuk bayi; rak anggur modular yang terpasang di dinding; tumpuan kaki; furnitur taman; trim pintu, bukan dari logam; Perabotan luar ruangan; Lemari setelan; kursi santai untuk perawatan kosmetik; Kursi berlapis; laras, bukan dari logam; cabinet [perabot]; tangki penampungan air besar; layar [furnitur]; kunci, bukan dari logam, untuk pintu; kursi direktur; patung-patung dari kayu, lilin, plester atau plastik; wadah penyimpanan, bukan dari logam; Kantong tidur untuk berkemah; penutup furnitur yang terpasang; lemari baju aluminium; lemari [perabot]; kasur busa memori; furnitur dalam ruangan; rak alat berdiri sendiri; playpens untuk bayi; rak penyimpanan untuk kayu bakar; kursi ergonomis untuk pijat duduk; karya seni dari kulit kacang; kursi goyang untuk bayi; perabot sekolah; tempat tidur untuk anak-anak; Papan gantung [Papan pasak dengan gaya Jepang menggunakan pengait posisi]; tangga, bukan dari logam, untuk perpustakaan; kasur air, bukan untuk keperluan medis; Meja kecil; peti alat, bukan dari logam [perabot]; tirai venesia interior; rel tirai mandi; tangki air dari plastik untuk keperluan rumah tangga; karya seni yang terbuat

dari kayu; laci kabinet di bawah wastafel untuk instalasi kamar mandi [perabot]; kursi bar; rol gorden; basis tempat tidur dipan; furnitur dalam bentuk kantong busa; karya seni dari bambu; Penajam cakar untuk hewan peliharaan rumah tangga; wadah drainase minyak, bukan dari logam; braket rak, bukan dari logam; Lemari rias; rak konsinyasi [perabot]; kapsul kopi kosong dari plastik; hobnail, bukan dari logam; Pajangan; ornamen [patung] terbuat dari plester; sekrup, bukan dari logam; lemari keamanan; wadah apung, bukan dari logam; wazukue [meja rendah bergaya Jepang]; Gerobog; ornamen tulang, gading, plester, plastik, lilin atau kayu, selain hiasan pohon Natal; tempat tidur untuk bayi; lemari obat; furnitur tanpa rangka, yang empuk; wadah bambu anyaman tangan untuk penyimpanan; meja bar; gabus; singkatan dari mesin hitung; dipan-dipan; tempat tidur kucing; rak display papan selancar; tarikan laci dari plastik atau kayu, gabus, buluh, tebu, anyaman, tanduk, gading, tulang ikan, kulit, amber, ibu dari mutiara, meerschaum dan pengganti untuk semua bahan ini; Rotan sintetik; lemari indeks [furniture]; boneka burung; figur model [ornamen] terbuat dari plester; tombol-tombol plastik; tirai dalam ruangan; bangku lipat; furnitur ruang santai; Tempat tidur sorong; gulungan gulungan, bukan dari logam, non-mekanis, untuk selang fleksibel; Sarang lebah [kotak sarang atau sarang madu]; tikar atau penutup yang bisa dilepas untuk wastafel; furnitur yang terbuat dari pipa baja; rak furnitur; Bingkai dan lingkaran bordir; kursi duduk berroda; benda-benda dekoratif [ornamen] terbuat dari plester; pelindung bumper untuk boks bayi; kasur toppers; platform ganti bayi yang terpasang di dinding; mobil model skala [ornamen] dari kayu; drum penyimpanan plastik; pintu lemari menangkap, bukan dari logam; Kursi tinggi [furnitur]; gagang mebel dari plastik; mebel dari rotan; divans; Tombol tombol bukan dari logam; kemasan wadah dari kayu atau plastik; meja kantor; kaca lapis aluminium (cermin); rak dasi; tirai venesia; plat registrasi kendaraan, bukan dari logam; gerobak beroda yang secara khusus diadaptasi untuk peralatan audiovisual [furnitur]; lemari-lemari termasuk lemari pakaian, lemari besi dan buffet; pegangan shower kamar mandi bukan dari logam; lemari dipasang; Furnitur halaman; kasur; tirai jendela dalam ruangan; jerami anyaman, kecuali anyaman; Penopang untuk mencegah jatuhnya furnitur; kerang, tidak dikerjakan atau setengah dikerjakan; Panggung ganti bayi; tempat tidur terbuka; stan bunga; lembaran bantalan jala plastik untuk rak pelapis; Cermin saku; Perabotan rumah, bagian untuk perabotan, bingkai, khususnya kayu dan bahan penggantinya, atau plastik; Cermin LED; zaisu [Kursi bergaya Jepang]; piala kayu, gabus, alang-alang, tebu, anyaman, tanduk, tulang, gading, tulang ikan paus, kulit, kuning, bunda mutiara, meerschaum atau dari plastik; tag telinga dari plastik untuk ternak; bantalan kasur dipasang; roda chocks, bukan dari logam; alat kelengkapan pintu, bukan dari logam; tutup sumbat plastik untuk wadah kemasan industri; tabel trestle; kerai dan tirai jendela dalam ruangan; kursi cinta; Wadah kemasan yang terbuat dari plastik; Gabus; furnitur dari kayu; furnitur dari kulit; alas ganti bayi yang dapat digunakan kembali; talenan [tabel]; bingkai cermin; gading, tidak dikerjakan atau setengah dikerjakan; Panai (Nampan Dari Kayu); kursi penyusunan; katup sudut plastik, selain bagian mesin; Balon iklan; cetakan untuk bingkai foto; patung tulang; keranjang untuk mancing; kait cangkir hisap, bukan dari logam; gulungan, bukan dari logam, non-mekanis, untuk selang fleksibel; Perlengakapan tempat tidur bukan dari logam; Furnitur yang dapat dikonversi menjadi tempat tidur; Wadah bukan dari logam untuk penyimpanan atau transportasi; dispenser untuk kantong limbah anjing, diperbaiki, bukan dari logam; rak piring; Rak penyimpanan ban; porselen menarik; sofa dari kayu; kotak penyimpanan (mebel) untuk peralatan perawatan kuda; tirai venesia internal; tangki penyimpanan kayu; rel tirai; papan kayu tegak; tombol kaca; kursi pantai; kulit penyu; Blok cermin; lemari alat dari logam; peti plastik; Bangku beroda untuk membantu bayi berjalan; model pesawat terbang [ornamen] terbuat dari plastik; gerbang pengaman dari logam untuk bayi, anak-anak, dan hewan peliharaan [perabot]; klip plastik untuk menyegel tas; tongkat untuk digunakan dalam reed diffusers, dijual terpisah; sekrup pengikat, bukan dari logam, untuk kabel; alat kelengkapan jendela, bukan dari logam; bantal dukungan kepala untuk bayi; kipas angin genggam; tombol keramik; bangku piknik; dipan-dipan (divans); kotak alat, bukan dari logam [perabot]; guci penguburan; ornamen liburan dari kayu, selain ornamen pohon; dekorasi plastik untuk bahan makanan; pemegang plastik untuk papan nama; kerah pipa, bukan dari logam; Laci pakaian; lemari dilengkapi dengan cermin; alas pot bunga; karya seni yang terbuat dari ambar; wadah bambu anyaman tangan untuk penyimpanan atau transportasi; model mobil miniatur [ornamen] dari plester; meja ganti popok bayi; panel kayu dekoratif [furnitur]; Rak serbaguna; model [ornamen] terbuat dari lilin; kandang untuk hewan; laci menarik, bukan dari logam; meja rias [perabot]; hiasan dari plastic untuk makanan; liner tenggelam; bak mandi dan gagang tangan shower bukan logam===

210	Nomor Permohonan	:	DID2024118606	540	Etiket
220	Tanggal Penerimaan	:	15/11/2024 10:58:16		
320	Prioritas	:			
730	Nama Pemohon	:	Asfar Ramdani Ahmad		
	Alamat Pemohon	:	Jalan Walisongo RT.001/RW.004 Desa Sungonlegowo Kecamatan Bungah Kabupaten Gresik Jawa Timur 61152		
740	Nama Kuasa	:			
	Alamat Kuasa	:			
	Tipe Merek	:	Merek Kata dan Lukisan		
	Nama Referensi Label Merek	:	ARA Wooden + Logo		
566	Arti Bahasa	:	Tidak Ada Terjemahan		
591	Uraian Warna	:	Abu-abu		
511	Kelas Barang/Jasa	:	20		
510	Uraian Barang/Jasa	:	===Perlengkapan kerajinan untuk plakat dinding dekoratif===		

210	Nomor Permohonan	:	DID2024118674	540	Etiket
220	Tanggal Penerimaan	:	15/11/2024 11:41:45		
320	Prioritas	:			

730 Nama Pemohon :

Alamat Pemohon : SHENZHEN GLOBAL ZHIYUAN TECHNOLOGY CO., LTD.
2nd Floor Building 8 Fukang Commercial Plaza Fukang Community Longhua Street, Longhua District, Shenzhen, Guangdong
China 511812

740 Nama Kuasa : Agus Suprijono S.Kom

Alamat Kuasa : Jalan Pondok Mas V no 69, Taman Pondok Mas Indah, Kota Cimahi

COZYHAVEN

Tipe Merek : Merek Kata dan Lukisan

Nama Referensi Label Merek : COZYHAVEN

566 Arti Bahasa : Tidak Ada Terjemahan

591 Uraian Warna : Hitam, Silver & Abu-abu

511 Kelas Barang/Jasa : 20

510 Uraian Barang/Jasa : ===Rak etalase; Rak serbaguna; unit rak; Peralatan penyimpanan (furnitur); rak penyimpanan; rak furnitur; rak untuk penyimpanan; rak untuk lemari arsip; rak; Rak yang digantung===

---

210 Nomor Permohonan : DID2024118673 540 Etiket

220 Tanggal Penerimaan : 15/11/2024 11:42:12

320 Prioritas :

730 Nama Pemohon :

Alamat Pemohon : SHENZHEN GLOBAL ZHIYUAN TECHNOLOGY CO., LTD.
2nd Floor Building 8 Fukang Commercial Plaza Fukang Community Longhua Street, Longhua District, Shenzhen, Guangdong
China 511812

740 Nama Kuasa : Agus Suprijono S.Kom

Alamat Kuasa : Jalan Pondok Mas V no 69, Taman Pondok Mas Indah, Kota Cimahi

LivinLuxe

Tipe Merek : Merek Kata dan Lukisan

Nama Referensi Label Merek : LivinLuxe

566 Arti Bahasa : Tidak Ada Terjemahan

591 Uraian Warna : Hijau, Putih & Pink

511 Kelas Barang/Jasa : 20

510 Uraian Barang/Jasa : ===Rak etalase; Rak serbaguna; unit rak; Peralatan penyimpanan (furnitur); rak penyimpanan; rak furnitur; rak untuk penyimpanan; rak untuk lemari arsip; rak; Rak yang digantung===

---

210 Nomor Permohonan : DID2024118685 540 Etiket

220 Tanggal Penerimaan : 15/11/2024 11:42:37

320 Prioritas :

730 Nama Pemohon :

Alamat Pemohon : SHENZHEN GLOBAL ZHIYUAN TECHNOLOGY CO., LTD.
2nd Floor Building 8 Fukang Commercial Plaza Fukang Community Longhua Street, Longhua District, Shenzhen, Guangdong
China 511812

740 Nama Kuasa : Agus Suprijono S.Kom

Alamat Kuasa : Jalan Pondok Mas V no 69, Taman Pondok Mas Indah, Kota Cimahi

NaturaHome

Tipe Merek : Merek Kata dan Lukisan

Nama Referensi Label Merek : NaturaHome

566 Arti Bahasa : Tidak Ada Terjemahan

591 Uraian Warna : Hijau

511 Kelas Barang/Jasa : 20

510 Uraian Barang/Jasa : ===Rak etalase; Rak serbaguna; unit rak; Peralatan penyimpanan (furnitur); rak penyimpanan; rak furnitur; rak untuk penyimpanan; rak untuk lemari arsip; rak; Rak yang digantung===

---

210 Nomor Permohonan : DID2024118682 540 Etiket
220 Tanggal Penerimaan : 15/11/2024 11:43:05
320 Prioritas :
730 Nama Pemohon : SHENZHEN GLOBAL ZHIYUAN TECHNOLOGY CO., LTD.
Alamat Pemohon : 2nd Floor Building 8 Fukang Commercial Plaza Fukang Community Longhua Street, Longhua District, Shenzhen, Guangdong
China 511812
740 Nama Kuasa : Agus Suprijono S.Kom
Alamat Kuasa : Jalan Pondok Mas V no 69, Taman Pondok Mas Indah, Kota Cimahi

Tipe Merek : Merek Kata dan Lukisan
Nama Referensi Label Merek : RumahCantik
566 Arti Bahasa : Tidak Ada Terjemahan
591 Uraian Warna : Biru, Hijau & Putih
511 Kelas Barang/Jasa : 20
510 Uraian Barang/Jasa : ===Rak etalase; Rak serbaguna; unit rak; Peralatan penyimpanan (furnitur); rak penyimpanan; rak furnitur; rak untuk penyimpanan; rak untuk lemari arsip; rak; Rak yang digantung===

---

210 Nomor Permohonan : DID2024118638 540 Etiket
220 Tanggal Penerimaan : 15/11/2024 11:11:04
320 Prioritas :
730 Nama Pemohon : Asep Sopandi
Alamat Pemohon : Lingkungan Bojongsari RT. 002 RW. 013 Kel. Maleber Kec. Ciamis Kabupaten Ciamis Jawa Barat 46214
740 Nama Kuasa :
Alamat Kuasa :

Tipe Merek : Merek Kata dan Lukisan
Nama Referensi Label Merek : Revcycle Art
566 Arti Bahasa :
591 Uraian Warna : Hijau Muda Simbol pertumbuhan dan inovasi dalam daur ulang. Hijau Tua (Revcycle) Melambangkan komitmen dan keberlanjutan. Hijau Daun Mewakili kehidupan dan keseimbangan alam. Biru Keabuan (Panah ke Bawah) Menggambarkan stabilitas dan pandangan kedepan
511 Kelas Barang/Jasa : 21
510 Uraian Barang/Jasa : ===Botol kaca (wadah); karya seni yang terbuat dari kaca; tempat lilin; Tempat sampah; Pot Tanaman; keranjang untuk keperluan rumah tangga; tempat sampah; kotak tisu; baki kertas, untuk keperluan rumah tangga; celengan; alas piring dari plastik bukan pengganti tekstil; wadah air terisolasi; Cup kue dari kertas; peralatan dan wadah untuk keperluan rumah tangga dan dapur; botol kaca [wadah]; tempat kue; tempat sampah daur ulang, bukan dari logam, untuk keperluan rumah tangga===

---

210 Nomor Permohonan : DID2024117852 540 Etiket
220 Tanggal Penerimaan : 14/11/2024 09:02:24
320 Prioritas :
730 Nama Pemohon : JMAX GROUP LIMITED
Alamat Pemohon : Room 101A, 1/F., Genplas Industrial Building, 56 Hoi Yuen Road, Kwun Tong, Kowloon, Hong Kong Hong Kong
740 Nama Kuasa : Dra. Devi Yulian, S.H.
Alamat Kuasa : Jalan Pangeran Jayakarta No. 117 Blok. C-4, Jakarta Pusat

Tipe Merek : Merek Kata
Nama Referensi Label Merek : oh!zm
566 Arti Bahasa : Tidak Ada Terjemahan

591 Uraian Warna : Hitam, putih
511 Kelas Barang/Jasa : 21
510 Uraian Barang/Jasa : ===botol minum untuk olahraga; sikat untuk celak mata; aplikator untuk menerapkan lotion kosmetik untuk kulit; sisir bergigi besar untuk rambut; sikat pakaian; Sikat gigi untuk gigi buatan; aplikator rias; sikat rambut listrik; botol vakum; kotak tisu; perangkat pembersih wajah kosmetik; puff bedak; kotak makan siang yang terbuat dari plastik; sikat gigi yang dioperasikan dengan baterai,; aplikator listrik untuk menerapkan kosmetik ke bulu mata; gelas minum; dispenser untuk kosmetik; pemegang gelas sikat gigi; wadah rumah tangga untuk makanan; botol-botol plastik; tusuk gigi; Piring; mangkuk yang terbuat dari kertas; sisir rambut, listrik; sikat gigi elektrik; kotak bento; Sikat pembersih lidah; sikat rias; Kotak makanan; kotak sandwich; peralatan untuk menghilangkan make-up, listrik; peralatan untuk keperluan kosmetik; wadah rumah tangga portabel serba guna; sikat cukur; Pemegang untuk sikat gigi; sikat gigi, listrik atau non-listrik; sikat bulu mata; cangkir minum; sikat gigi untuk bayi; mug plastik; spons mikrodermabrasi untuk penggunaan kosmetik; spons wajah untuk merias wajah; Sikat Maskara; aplikator kosmetik; spons make-up; peralatan kosmetik; aplikator untuk menerapkan lotion kosmetik untuk wajah; kuas bibir; gelas kertas; sisir bulu mata; pengaduk minuman; spatula kosmetik; kuas untuk digunakan dalam pewarnaan rambut; penyemprot untuk membersihkan gusi dan gigi; sikat gigi interdental; gelas sikat gigi; wadah penyimpanan makanan sekali pakai; tempat sikat gigi; kontainer rumah tangga; sikat untuk membersihkan gigi dan gusi; aplikator untuk menerapkan lotion kosmetik untuk rambut; kotak sabun; dropper untuk keperluan kosmetik; tongkat aplikator untuk merias wajah; spons untuk menerapkan atau menghapus make-up; sikat alis; wadah untuk kosmetik; wadah plastik untuk keperluan rumah tangga; sikat rambut yang dipanaskan dengan listrik; tempat bedak kosmetik; kit perawatan gigi yang terdiri dari sikat gigi dan benang; aplikator bertenaga baterai untuk menerapkan kosmetik pada bulu mata; sikat pembersih wajah; benang gigi; pemegang sedotan; kasing yang disesuaikan untuk peralatan kosmetik; benang gigi obat; sikat gigi untuk anak-anak; wadah sisir; aplikator rias mata; Kotak krim kosmetik; sikat aplikasi warna rambut; Spons untuk keperluan rumah tangga; wadah sikat gigi; sikat gigi; kuas kosmetik; sikat sepatu; dispenser benang gigi; kepala pengganti untuk sikat gigi listrik; kotak kue plastik untuk keperluan rumah tangga; stoples kue; sikat rambut; Kepala sikat gigi listrik; benang gigi bertenaga baterai; aplikator untuk menerapkan lotion kosmetik untuk tubuh; piring kertas; sedotan untuk minum; alat untuk membersihkan gigi dan gusi menggunakan air bertekanan tinggi untuk digunakan di rumah; spons kosmetik; sisir rambut; sikat kuku; Mangkok===

---

210 Nomor Permohonan : DID2024118721 540 Etiket
220 Tanggal Penerimaan : 15/11/2024 00:51:19
320 Prioritas :
730 Nama Pemohon : TWO SLASH FOUR Co.,Ltd.
Alamat Pemohon : (Hangang-ro 2-ga)7F, 100, Hangang-daero, Yongsan-gu, Seoul, Republic of Korea Republic of Korea
740 Nama Kuasa : Yurio Astari S.E.,
Alamat Kuasa : Pondok Indah Office Tower 5, Suite 1906, Jalan Sultan Iskandar Muda Kav. V-TA, Jakarta 12310, Indonesia

TWO SLASH FOUR

Tipe Merek : Merek Kata
Nama Referensi Label Merek : TWO SLASH FOUR
566 Arti Bahasa : TWO SLASH FOUR = bagian dari nama pemohon
591 Uraian Warna : Hitam, putih
511 Kelas Barang/Jasa : 21
510 Uraian Barang/Jasa : ===sisir; peralatan kosmetik; sikat alis; piring untuk minyak aromatik yang menyebar; sikat mandi; sisir bulu mata; alat penguap parfum; sikat gigi; kuas *; peralatan untuk menghilangkan make-up; ornamen keramik; sikat rias; spons mandi; botol parfum; botol minum; puff bedak; spons make-up===

---

210 Nomor Permohonan : DID2024119592 540 Etiket
220 Tanggal Penerimaan : 18/11/2024 13:48:17
320 Prioritas :
730 Nama Pemohon : PT HOMECO VICTORIA MAKMUR TBK
Alamat Pemohon : Jl Kebon Jeruk Raya No 1A-C Kota Administrasi Jakarta Barat DKI Jakarta 11530
740 Nama Kuasa :
Alamat Kuasa :

Qinsto
L I V I N G

Tipe Merek : Merek Kata
Nama Referensi Label Merek : QINSTO LIVING
566 Arti Bahasa : Tidak Ada Terjemahan
591 Uraian Warna : Abu-abu, putih
511 Kelas Barang/Jasa : 21

510 Uraian Barang/Jasa : ===piring keramik [peralatan makan]; mangkuk keramik; tatakan gelas dari keramik; mug keramik; Peralatan makan dari keramik; keramik untuk keperluan dapur; Peralatan makan dari keramik, selain pisau, garpu dan sendok; peralatan makan keramik; piring keramik untuk memanggang; keramik untuk keperluan rumah tangga===

---

210 Nomor Permohonan : DID2024119003 540 Etiket
220 Tanggal Penerimaan : 15/11/2024 16:29:01
320 Prioritas :
730 Nama Pemohon : Zhejiang Erhui Technology Co., Ltd
Alamat Pemohon : No. 161, Lianyu Rd., Gaoqiao St., Huangyan Dist., Taizhou, Zhejiang China
740 Nama Kuasa : Agus Widodo S.H.,M.H.,
Alamat Kuasa : Ruko Golden Road Blok C28 No.32, Jl. Pahlawan Seribu BSD City, Kel. Lengkong Gudang, Kec. Serpong, Tangerang Selatan

ELPHECO

Tipe Merek : Merek Kata
Nama Referensi Label Merek : ELPHECO
566 Arti Bahasa : Tidak Ada Terjemahan
591 Uraian Warna : Hitam, Putih
511 Kelas Barang/Jasa : 21
510 Uraian Barang/Jasa : ===saringan untuk keperluan rumah tangga; instrumen pembersih, dioperasikan dengan tangan; botol minum untuk olahraga; peralatan untuk keperluan rumah tangga; keranjang sampah untuk keperluan rumah tangga; wadah terisolasi termal untuk makanan; mangkuk buah; baki untuk keperluan rumah tangga; mangkuk makan hewan peliharaan; ember pel pemeras; tong sampah untuk perlengkapan rumah tangga; keranjang untuk keperluan rumah tangga; Spons untuk keperluan rumah tangga; sikat toilet; tempat sampah untuk keperluan rumah tangga; baki sampah untuk hewan peliharaan; piring meja sekali pakai; wadah dapur; wadah sampah untuk keperluan rumah tangga; pot bunga; wadah untuk keperluan rumah tangga atau dapur; kandang untuk hewan peliharaan rumah tangga; kotak sampah untuk hewan peliharaan; tempat sampah buka tutup otomatis untuk keperluan rumah tangga===

---

210 Nomor Permohonan : DID2024117840 540 Etiket
220 Tanggal Penerimaan : 14/11/2024 08:33:14
320 Prioritas :
730 Nama Pemohon : PT. SUMBER MEGA JAYA
Alamat Pemohon : Jl. Blustru No. 29 RT. 001 RW. 006, Kel. Mangga Besar, Kec. Taman Sari Kota Administrasi Jakarta Barat DKI Jakarta
740 Nama Kuasa :
Alamat Kuasa :

TQYQ

Tipe Merek : Merek Kata dan Lukisan
Nama Referensi Label Merek : TQYQ + LOGO
566 Arti Bahasa :
591 Uraian Warna : Hitam & Putih
511 Kelas Barang/Jasa : 22
510 Uraian Barang/Jasa : ===tali nilon untuk mengamankan beban; Gim (Benang Emas); tali tambang; tas jaring untuk penyimpanan; Tali Tambang; paranet; marquee [tenda]; jaring kamuflase untuk penggunaan radar; jaring sutra; tenda *; tali makramé; serat hewani; keramba jaring apung; tali dipilin terbuat dari rami; tangga tali; terpal longgar untuk melapisi area kargo kendaraan; tali, bukan dari logam, untuk menangani beban; liner longgar dari vinil fleksibel untuk kolam air panas, kolam renang, kolam, spa, dan tangki industri [dalam sifat terpal]; benang pengikat, bukan dari logam; tali untuk tali-temali; benang pengikat, bukan dari logam, untuk keperluan pertanian; tas penyimpanan untuk tenda yang terbuat dari bahan tekstil; kain terpal; Jala Ikan; tenda dan terpal; tas jaring untuk mencuci laundry; Tenda bundar; tali pengikat cepat lepas yang terbuat dari bahan tekstil sintetik; Plastik Net penutup tanaman/Anggrek; terpal plastik untuk digunakan sebagai kain lap; string untuk pengepakan; tali dipilin untuk menggantung gambar; jaring pencegahan jatuhan batu; tali pegangan tangga; tali non-listrik, bukan dari logam; Jaring, bukan dari logam, untuk palet pembungkus; tali gunung; tali dan benang; rambut hewan tiruan untuk keperluan isian dan bantalan; tali pengepakan; pena bersih untuk budidaya ikan; tali jangkar; kain sling kargo; tenda, awning dan terpal; tali untuk penggunaan di laut; tali penyangga, bukan dari logam, untuk menangani beban; jaring plastik poliester untuk barang kemasan; terpal untuk kapal; Benang, bukan dari logam, untuk membungkus atau mengikat; kantong pukat; tali penambat non logam, tali layar; tenda untuk digunakan dalam memancing; bulu hewan kasar; tenda untuk berkemah; tali kaku; tali penarik nilon; benang baling; benang untuk jaring; jaring elastis untuk produk daging; terpal; tali menggantung pakaian; tas penyimpanan untuk tiang tenda; Tali terbuat dari bahan plastik untuk keperluan pembungkus; bundel benang pengikat; jaring serat kaca; Tali bahan plastik untuk keperluan pembungkus; tali bungee; tali pengikat nilon; terpal, longgar, untuk mesin listrik;

tenda untuk jendela dan penahan sinar matahari dari tekstile; tali dipilin terbuat dari serat tekstil; tali pengikat yang terbuat dari bahan tekstil sintetis; tali dipilin parasut; tas jaring untuk mencuci lingerie; terpal terbuat dari bahan yang dilapisi plastik; tenda yang terbuat dari kain; tali terpal terbuat dari bahan tekstil sintetis; kantong kain jala yang dilapisi plastik untuk menanam tanaman dan pohon; rambut ternak; tali untuk digunakan dalam mainan hewan peliharaan; jaring; tali-temali, bukan dari logam; kain dan jaring poliester yang digunakan untuk menyimpan mainan dan barang-barang rumah tangga lainnya; liner pelindung dari vinyl untuk bak air panas, kolam renang, kolam, spa dan tangki industri [sama seperti terpal]; jerat [jaring]; tali cemeti; tenda terbang; tenda terbuat dari bahan tekstil; tali tow; benang sutera; tali tow terbuat dari bahan tekstil sintetis; tali pengikat ratchet yang terbuat dari bahan tekstil sintetik; jaring ikan; pelindung liner longgar untuk area muatan kendaraan [sama seperti terpal]; tali nilon untuk menangani beban yang dilengkapi pengencang kait dan loop; awning untuk tenda; tali; jaring untuk komersial; terpal, tidak untuk digunakan dengan kendaraan; tali selempang; Jaring bukan logam untuk membungkus palet; jaring rami; jaring pencegahan jatuhan batu dari tekstil; tali pengangkat muatan, bukan dari logam; terpal plastik serbaguna; Jaring, bukan dari logam, untuk membungkus bal; tenda, bukan untuk berkemah; tenda [awning] untuk kendaraan; jaring kamuflase untuk penggunaan visual; penutup longgar seperti terpal untuk kendaraan; jaring untuk kamuflase; benang atau tali kuat yang terdiri dari dua helai atau lebih rami atau katun atau nilon yang dipilin menjadi satu; tali penyangga nilon untuk memegang pohon yang ditanam dalam posisi tegak; Tali pengikat plastik; tali berpilin; tali nilon untuk menangani beban; sling, bukan dari logam, untuk menangani beban; Lembar terbang untuk tenda; tali dipilin macramé; tali, bukan dari logam; tali dipilin; jaring untuk makanan hewan; tali tow untuk mobil; tali sling kargo; tali polypropylene untuk mengamankan bundel; jaring kamuflase yang digunakan dalam berburu; jaring serat kimia; liner pelindung dari vinil fleksibel untuk tangki industri [sama seperti terpal]; jaring ikan untuk komersial; jala-jala; tali gantungan tanaman; Jaring bukan logam untuk membungkus bal; tali polypropylene untuk mengamankan bundel besar; terpal, bukan untuk kapal; benang, bukan dari logam, untuk pembungkus atau pengikatan; tali sintetis; tali jerami; serat benang; bulu binatang untuk keperluan isian dan bantalan; Tali penarik untuk mobil; rambut hewan; tenda [awning] untuk karavan; tali untuk tenda; sanada-himo (tali tambang dari Jepang)===

210	Nomor Permohonan	:	DID2024118647	540 Etiket
220	Tanggal Penerimaan	:	15/11/2024 11:16:01	
320	Prioritas	:		
730	Nama Pemohon	:	PT DASAPRAKARSA SEJATI	
	Alamat Pemohon	:	Jl. Baetussa'adah Kadu Wetan No.2, Kadu Curug, Kab. Tangerang, Banten Kabupaten Tangerang Banten	
740	Nama Kuasa	:	Justisiari P. Kusumah S.H.	
	Alamat Kuasa	:	KMO Building Floor 05 Suite 502 Jalan Kyai Maja N0 1	
	Tipe Merek	:	Merek Kata dan Lukisan	
	Nama Referensi Label Merek	:	D'ROVING + Logo	
566	Arti Bahasa	:	Tidak Ada Terjemahan	
591	Uraian Warna	:	Hitam, putih	
511	Kelas Barang/Jasa	:	22	
510	Uraian Barang/Jasa	:	===jaring serat kaca; serat benang===	

210	Nomor Permohonan	:	DID2024117996	540 Etiket
220	Tanggal Penerimaan	:	14/11/2024 00:12:44	
320	Prioritas	:		
730	Nama Pemohon	:	DEDEK ANDIKA	
	Alamat Pemohon	:	Sungai Kasai Kelurahan Sungai Kasai Kecamatan Pariaman Selatan Kota Pariaman Sumatera Barat 25537	
740	Nama Kuasa	:		
	Alamat Kuasa	:		
	Tipe Merek	:	Merek Kata dan Lukisan	
	Nama Referensi Label Merek	:	PESONA MINANG BATIK	
566	Arti Bahasa	:		
591	Uraian Warna	:	Kuning, Oranye/Jingga dan Hitam	
511	Kelas Barang/Jasa	:	24	
510	Uraian Barang/Jasa	:	===kain tekstil untuk pembuatan pakaian; kain tekstil tenun atau bukan tenunan; Kain Batik; Kain tekstil untuk digunakan dalam membuat pakaian dan perabot rumah tangga; Kain tekstil===	

210	Nomor Permohonan	:	DID2024118602	540 Etiket
220	Tanggal Penerimaan	:	15/11/2024 10:55:42	
320	Prioritas	:		
730	Nama Pemohon	:	Muhammad Shakeel	
	Alamat Pemohon	:	Jl. Cempaka Putih Tengah 33 B, No.1 RT. 011 RW. 007, kel. Cempaka Putih Timur, kec. Cempaka Putih Kota Administrasi Jakarta Pusat DKI Jakarta	
740	Nama Kuasa	:	H. Amris Pulungan S.H.	
	Alamat Kuasa	:	PULUNGAN, WISTON & PARTNERS, Jl. Cempaka Putih Raya No. 51 Jakarta, 10520 INDONESIA	**TUMSCARVES**
	Tipe Merek	:	Merek Kata	
	Nama Referensi Label Merek	:	TUMSCARVES	
566	Arti Bahasa	:		
591	Uraian Warna	:	Hitam, putih	
511	Kelas Barang/Jasa	:	24	
510	Uraian Barang/Jasa	:	===kain selendang; kain menjadi barang potongan tekstil yang terbuat dari campuran serat; tekstil serat campuran; kain tekstil tenun atau bukan tenunan; Salempang (Selendang); tekstil dan pengganti tekstil; kain tekstil kempa dan non-anyaman; syal [kain]; tekstil; bahan tekstil; kain pashmina; Kain tekstil===	

210	Nomor Permohonan	:	DID2024118994	540 Etiket
220	Tanggal Penerimaan	:	15/11/2024 16:20:34	
320	Prioritas	:		
730	Nama Pemohon	:	Ali Furqon	
	Alamat Pemohon	:	JL. Damai Raya No. 42 RT 001 RW 002, Kel. Petukangan Selatan , Kec. Pasanggrahan, Kota Adm Jakarta Selatan, Provinsi DKI Jakarta Kota Administrasi Jakarta Selatan DKI Jakarta	
740	Nama Kuasa	:		
	Alamat Kuasa	:		RINA GERAI
	Tipe Merek	:	Merek Kata dan Lukisan	
	Nama Referensi Label Merek	:	Rina Gerai	
566	Arti Bahasa	:		
591	Uraian Warna	:	biru,putih,emas	
511	Kelas Barang/Jasa	:	24	
510	Uraian Barang/Jasa	:	===sprei; set sprei; sprei bayi; Sprei tempat tidur; sprei pas untuk alas tidur; sprei anak-anak===	

210	Nomor Permohonan	:	DID2024119011	540 Etiket
220	Tanggal Penerimaan	:	15/11/2024 16:36:07	
320	Prioritas	:		
730	Nama Pemohon	:	Altra Berry	
	Alamat Pemohon	:	Jalan Karya Barat I No. 60A, RT. 008 RW. 003, Kelurahan Wijaya Kusuma, Kecamatan Grogol Petamburan, Kota Jakarta Barat, Provinsi DKI Jakarta 11460 Kota Administrasi Jakarta Barat DKI Jakarta 11460	
740	Nama Kuasa	:	Anggi Avianica Putri S.E.	
	Alamat Kuasa	:	Jalan Griya Pratama III Blok IV No. 14, Kelurahan Pegangsaan Dua, Kecamatan Kelapa Gading, Kota Jakarta Utara, Daerah Khusus Ibukota Jakarta, 14250.	
	Tipe Merek	:	Merek Kata dan Lukisan	
	Nama Referensi Label Merek	:	The Yachts Ltd	
566	Arti Bahasa	:		
591	Uraian Warna	:	Merah, Putih	
511	Kelas Barang/Jasa	:	25	

510 Uraian Barang/Jasa : ===setelan pakaian formal wanita; pakaian formal untuk pria; Pakaian jeans untuk anak; gaun; pakaian kasual untuk bersantai; pakaian luar, yaitu, mantel; kemeja formal; celana santai; pakaian formal; celana kasual; Pakaian Pria Jeans; Pakaian wanita jeans; Pakaian yaitu jaket atasan pakaian kaus legging celana pendek bra olahraga celana baju renang gaun celana pendek kemeja rok sweater celana panjang seragam; Celana jeans; baju kaos (t-shirt); gaun pesta; gaun denim; sundresses; Rok Jeans; Pakaian yaitu jaket atasan pakaian kaus legging celana pendek bra olahraga celana gaun kemeja rok sweater celana panjang seragam; gaun rajutan; celana jeans untuk anak; T-shirt; jeans biru; baju kaos [pakaian]; gaun untuk anak perempuan; kaos t shirt; baju kaos bertopi; celana formal; busana santai; jaket kasual; kemeja kasual; gaun wanita; Jaket Jeans; pakaian santai===

---

210 Nomor Permohonan : DID2024118627 540 Etiket
220 Tanggal Penerimaan : 15/11/2024 11:07:16
320 Prioritas :
730 Nama Pemohon : Ani
Alamat Pemohon : Jl. Abdul Rohim RT. 002 RW. 005 Kel. Bojongsari Baru Kec. Bojongsari Kota Depok Jawa Barat 16516
740 Nama Kuasa :
Alamat Kuasa :

Tipe Merek : Merek Kata dan Lukisan
Nama Referensi Label Merek : Kus Endah
566 Arti Bahasa :
591 Uraian Warna : Hitam, gold
511 Kelas Barang/Jasa : 25
510 Uraian Barang/Jasa : ===jaket; pakaian untuk pria; pakaian seragam; gamis; pakaian wanita; Pakaian; Kaos t-shirt; kaos; seragam; pakaian untuk wanita; Pakaian Pria; Pakaian wanita; pakaian pria; Pakaian muslim; baju kaos [pakaian]; pakaian untuk pria, wanita dan anak-anak; kaos t shirt; Pakaian [pakaian]; baju kaos (t-shirt); kaus [pakaian]; Baju koko; jaket lengan panjang; pakaian; pakaian [pakaian]===

---

210 Nomor Permohonan : DID2024118618 540 Etiket
220 Tanggal Penerimaan : 15/11/2024 11:01:38
320 Prioritas :
730 Nama Pemohon : Idam Basori
Alamat Pemohon : Mojopurno RT. 002 RW. 004 Kec. Ngariboyo Kabupaten Magetan Jawa Timur 63351
740 Nama Kuasa :
Alamat Kuasa :

Tipe Merek : Merek Kata
Nama Referensi Label Merek : Metro cool.id
566 Arti Bahasa :
591 Uraian Warna : hitam dan putih
511 Kelas Barang/Jasa : 25
510 Uraian Barang/Jasa : ===sepatu untuk wanita; sepatu; sepatu sandal; sandal; sandal untuk pria; sepatu wanita; sepatu dan alas kaki; sendal; sandal untuk wanita; sepatu untuk pria; Selop; sandal selop; sepatu kulit; selop===

---

210 Nomor Permohonan : DID2024118613 540 Etiket
220 Tanggal Penerimaan : 15/11/2024 11:01:20
320 Prioritas :
730 Nama Pemohon : Agung Dwi Susilo
Alamat Pemohon : Dusun Kapitan RT. 001 RW. 015 Desa Menampu Kec. Gumuk Mas Kabupaten Jember Jawa Timur 68165
740 Nama Kuasa :
Alamat Kuasa :

	Tipe Merek	:	Merek Kata dan Lukisan
	Nama Referensi Label Merek	:	COSPI
566	Arti Bahasa	:	
591	Uraian Warna	:	KUNING, BIRU
511	Kelas Barang/Jasa	:	25
510	Uraian Barang/Jasa	:	===pakaian untuk pria; Pakaian; pakaian wanita; pakaian luar; alas kaki; Barang-barang pakaian, alas kaki dan tutup kepala; Tutup kepala; Pakaian [pakaian]; pakaian luar untuk wanita; kaus [pakaian]; pakaian, alas kaki dan tutup kepala; tutup kepala untuk pria; Kaus pakaian; Pakaian luar; alas kaki untuk pria dan wanita; alas kaki untuk wanita; pakaian untuk wanita; alas kaki wanita; Pakaian Pria; sepatu dan alas kaki; Pakaian wanita; pakaian pria; pakaian luar untuk pria; baju kaos [pakaian]; alas kaki untuk orang dewasa; alas kaki untuk pria; Pakaian jadi untuk pria-wanita dan anak-anak; pakaian untuk pria, wanita dan anak-anak; pakaian, alas kaki, tutup kepala; pakaian; pakaian [pakaian]===

210	Nomor Permohonan	:	DID2024119724	540 Etiket
220	Tanggal Penerimaan	:	18/11/2024 15:24:54	
320	Prioritas	:		
730	Nama Pemohon	:	Ni Lizhang	
	Alamat Pemohon	:	Guangdong - China China	
740	Nama Kuasa	:	Muchlis Mansur S.H.,	
	Alamat Kuasa	:	Trisula Perwari Building, Jalan Menteng Raya No. 35, Jakarta Pusat 10340	

Vi88

	Tipe Merek	:	Merek Kata
	Nama Referensi Label Merek	:	Vi88
566	Arti Bahasa	:	Tidak Ada Terjemahan
591	Uraian Warna	:	Hitam, Putih
511	Kelas Barang/Jasa	:	25
510	Uraian Barang/Jasa	:	===bra; pakaian untuk pria; pakaian dalam; pakaian untuk wanita; pakaian===

210	Nomor Permohonan	:	DID2024118942	540 Etiket
220	Tanggal Penerimaan	:	15/11/2024 16:04:22	
320	Prioritas	:		
730	Nama Pemohon	:	Arina Werdhanita	
	Alamat Pemohon	:	JL. Setiabudi VI GG. IV No.2 RT 002 RW 003, Kel. Setiabudi , Kec. Setiabudi, Kota Adm Jakarta Selatan, Provinsi DKI Jakarta Kota Administrasi Jakarta Selatan DKI Jakarta	
740	Nama Kuasa	:		
	Alamat Kuasa	:		

ZARYNAHIJAB

	Tipe Merek	:	Merek Kata dan Lukisan
	Nama Referensi Label Merek	:	ZARYNAHIJAB
566	Arti Bahasa	:	
591	Uraian Warna	:	EMAS
511	Kelas Barang/Jasa	:	25
510	Uraian Barang/Jasa	:	===Busana Muslim; gamis; Celana jeans; celana jeans untuk anak; baju busana muslim; celana chinos; kaos; Baju koko; Hijab olahraga; Hijab; Jaket Jeans===

210	Nomor Permohonan	:	DID2024118954	540 Etiket
220	Tanggal Penerimaan	:	15/11/2024 16:12:25	
320	Prioritas	:		
730	Nama Pemohon	:	Ayad Allawi	
	Alamat Pemohon	:	JL. Mawar Dalam III No. 27 RT 006 RW 013, Kel. Bintaro , Kec. Pesanggrahan, Kota Adm Jakarta Selatan, Provinsi DKI Jakarta Kota Administrasi Jakarta Selatan DKI Jakarta	

740 Nama Kuasa :
Alamat Kuasa :

Tipe Merek : Merek Kata dan Lukisan
Nama Referensi Label Merek : Twins Craft
566 Arti Bahasa :
591 Uraian Warna : hitam,putih
511 Kelas Barang/Jasa : 25
510 Uraian Barang/Jasa : ===atasan [pakaian]; baju kaos [pakaian]; blazer [pakaian bisnis]; blus [pakaian]; celana pakaian; kemeja [pakaian bisnis]===

---

210 Nomor Permohonan : DID2024118963 540 Etiket
220 Tanggal Penerimaan : 15/11/2024 16:13:01
320 Prioritas :
730 Nama Pemohon : Sarmili
Alamat Pemohon : Jl. Mawar I RT 004 RW 013, Kel. Bintaro , Kec. Pesanggrahan, Kota Adm Jakarta Selatan, Provinsi DKI Jakarta Kota Administrasi Jakarta Selatan DKI Jakarta
740 Nama Kuasa :
Alamat Kuasa :

Tipe Merek : Merek Kata dan Lukisan
Nama Referensi Label Merek : Mili Collection
566 Arti Bahasa :
591 Uraian Warna : merah,kuning
511 Kelas Barang/Jasa : 25
510 Uraian Barang/Jasa : ===atasan [pakaian]===

---

210 Nomor Permohonan : DID2024119612 540 Etiket
220 Tanggal Penerimaan : 18/11/2024 14:09:57
320 Prioritas :
730 Nama Pemohon : REZA AHMAD ZAHID
Alamat Pemohon : Jl KH ABD KARIM NO 141
Kota Kediri Jawa Timur 64117
740 Nama Kuasa :
Alamat Kuasa :

Tipe Merek : Merek Kata dan Lukisan
Nama Referensi Label Merek : GRAZ + LOGO EAR
566 Arti Bahasa : Tidak Ada Terjemahan
591 Uraian Warna : Silver
511 Kelas Barang/Jasa : 25
510 Uraian Barang/Jasa : ===sarung; Sarung printing; Sarung tenun; Sarung batik===

---

210 Nomor Permohonan : DID2024119613 540 Etiket
220 Tanggal Penerimaan : 18/11/2024 14:10:38
320 Prioritas :
730 Nama Pemohon : Indah Dwi Wahyuni
Alamat Pemohon : Jl Banjaran Gg Carik No 65B RT 004 RW 007 Kel Banjaran Kec Kota Kota Kediri
Kota Kediri Jawa Timur 64124

740 Nama Kuasa :
Alamat Kuasa :

Tipe Merek : Merek Kata dan Lukisan
Nama Referensi Label Merek : Phitakoe BY AIDEWE + LUKISAN KUPU-KUPU
566 Arti Bahasa : Tidak Ada Terjemahan
591 Uraian Warna : Merah maroon, pink
511 Kelas Barang/Jasa : 25
510 Uraian Barang/Jasa : ===gamis; pakaian jadi===

---

210 Nomor Permohonan : DID2024117856 540 Etiket
220 Tanggal Penerimaan : 14/11/2024 09:11:34
320 Prioritas :
730 Nama Pemohon : PT Kantara Kreatif Produksi
Alamat Pemohon : Infiniti Office, Bellezza BSA 1st Floor Unit 10, Jl. Letjen Soepeno, Permata Hijau, Kelurahan Grogol Utara, Kecamatan Kebayoran Lama, Kota Jakarta Selatan, Provinsi DKI Jakarta 12210 Kota Administrasi Jakarta Selatan DKI Jakarta 12210
740 Nama Kuasa : Anggi Avianica Putri S.E.
Alamat Kuasa : Jalan Griya Pratama III Blok IV No. 14, Kelurahan Pegangsaan Dua, Kecamatan Kelapa Gading, Kota Jakarta Utara, Daerah Khusus Ibukota Jakarta, 14250.

Tipe Merek : Merek Kata dan Lukisan
Nama Referensi Label Merek : NONTON LAGU
566 Arti Bahasa :
591 Uraian Warna : Hitam, Putih
511 Kelas Barang/Jasa : 25
510 Uraian Barang/Jasa : ===pakaian kasual untuk bersantai; Kaos Promosi; celana santai; T-shirt dengan logo; celana kasual; T-shirt dengan logo desainer; baju kaos [pakaian]; baju kaos bertopi; baju kaos (t-shirt); jaket kasual; kaos grafis; kemeja kasual; pakaian santai===

---

210 Nomor Permohonan : DID2024118603 540 Etiket
220 Tanggal Penerimaan : 15/11/2024 10:55:58
320 Prioritas :
730 Nama Pemohon : Aris Jawata
Alamat Pemohon : Perum Cerme Indah Jl. Durian Blok AA/12 RT 007, RW 003, Kelurahan Betiting, Kecamatan Cerme Kabupaten Gresik Jawa Timur 61171.
740 Nama Kuasa :
Alamat Kuasa :

Tipe Merek : Merek Kata dan Lukisan
Nama Referensi Label Merek : KALKEN + LOGO
566 Arti Bahasa : Tidak Ada Terjemahan
591 Uraian Warna : HITAM, KUNING, PUTIH,
511 Kelas Barang/Jasa : 25
510 Uraian Barang/Jasa : ===sarung; Sarung tenun tradisional===

---

210 Nomor Permohonan : DID2024118709 540 Etiket
220 Tanggal Penerimaan : 15/11/2024 00:36:33
320 Prioritas :
730

	Nama Pemohon	:	AKBAR PRIHARTAMA PUTRA S.
	Alamat Pemohon	:	Jl. Pisangan Baru (BO) , Rt/Rw: 007/014, Kelurahan: Pisangan Baru, Kecamatan: Matraman Kota Administrasi Jakarta Timur DKI Jakarta 13110
740	Nama Kuasa	:	
	Alamat Kuasa	:	
			A.P.P.S.
	Tipe Merek	:	Merek Kata
	Nama Referensi Label Merek	:	A.P.P.S.
566	Arti Bahasa	:	Tidak Ada Terjemahan
591	Uraian Warna	:	Hitam dan Putih
511	Kelas Barang/Jasa	:	25
510	Uraian Barang/Jasa	:	===Kaos Lengan Pendek; kemeja polo; hoodies; Kaos t-shirt; Jaket garbadine [pakaian]; Baju Batabue; setelan baju (sweat suits) sweater; jaket dan celana tahan air; Baju Hangat untuk pria; Baju Hangat lengan pendek; celana pendek bersepeda; Kemeja Hawaii; celana kulit; baju olahraga; kaos oblong pria; Celana panjang setelan untuk jalan; legging [celana panjang]; baju tidur; celana khaki; celana chinos; rok celana; jaket [pakaian]; celana ketat; Manset untuk lengan kemejas (pakaian); kemeja kancing; magoja [Jaket luar Korea dikenakan di atas pakaian dasar]; celana panjang; celana pendek kargo; celana kasual; jaket bulu tiruan; Kaos tanpa lengan; Jaket sablon; kaos/kemeja yang menyerap keringat; baju kaos (t-shirt); jaket lengan panjang; Jaket parka; jaket lengan pendek; celana jeans untuk anak; Baju hangat lengan panjang; kaos lengan pendek; celana boxer; kemeja pria; kaos turtleneck tiruan; celana panjang [pakaian kantor]; baju kaos bertopi; celana formal; celana golf; Jaket Jeans; kaus [baju ketat]; celana pendek berjalan; jaket dengan penutup kepala; baju untuk orang dewasa; Celana pendek untuk berolahraga; kemeja untuk pria; kaos; jaket bomber; jaket tanpa lengan; celana pendek; kaos berkerah; kaos grafis; celana pendek geser; Celana korduroi; Baju Hangat berkerah; jaket [pakaian bisnis]; Kaos Lengen Panjang; kemeja berkerah; celana pendek boxer; jaket katun; jaket kulit; baju kaos [pakaian]; replika celana pendek sepak bola Amerika; celana pria; Jaket wol; celana pendek pria untuk pakaian dalam dengan karet pada bagian pinggang; Baju atasan crop; chemisettes [bagian depan baju]; celana dalam; Jaket windbreaker; jaket kasual; kaos singlet; jaket; jaket denim; Baju Hangat untuk orang dewasa; kemeja formal; kemeja lengan panjang; Baju Hangat untuk anak-anak; Jaket bordir; pakaian, termasuk pakaian jadi, kaos, kaus kaki panjang berbahan kain, kaus kaki, celana ketat, legging, pakaian dalam, rompi, bra, celana dalam, pakaian tidur; Pakaian yaitu jaket atasan pakaian kaus legging celana pendek bra olahraga celana baju renang gaun celana pendek kemeja rok sweater celana panjang seragam; celana panjang untuk orang dewasa; celana pendek denim; Celana jeans; Kaos kaki yang menyerap keringat; jaket garbadine (pakaian); Baju koko; Baju lengan pendek; Celana panjang denim; Baju lengan panjang; setelan kaos bertudung (hoodies); celana untuk wanita; baju; pakaian tahan air yaitu jaket tahan air dan mantel dan kemeja dan celana panjang dan sarung tangan; celana tahan air [celana]; kaos oblong; Kemeja (lengan pendek); baju busana muslim; baju setelan; celana jas; celana pendek golf; kemeja kasual; kemeja lengan pendek; kemeja [pakaian bisnis]===

210	Nomor Permohonan	:	DID2024117844	540 Etiket
220	Tanggal Penerimaan	:	14/11/2024 08:39:13	
320	Prioritas	:		
730	Nama Pemohon	:	AHMAD HALIMI ROIS	
	Alamat Pemohon	:	Kp. Pagenjahan, RT.004/RW.002, Pagenjahan, Kec. Kronjo. Kabupaten Tangerang Banten 15550	
740	Nama Kuasa	:		
	Alamat Kuasa	:		
	Tipe Merek	:	Merek Kata dan Lukisan	
	Nama Referensi Label Merek	:	RHINTIX	
566	Arti Bahasa	:	RHINTIX merupakan sebuah penamaan.	
591	Uraian Warna	:	Abu-Abu dan Hitam.	
511	Kelas Barang/Jasa	:	25	
510	Uraian Barang/Jasa	:	===pelindung kaki (celana); manset; Alas kaki dari segala bentuk di kelas ini; alas kaki, termasuk sepatu, sepatu bot dan sandal; hoodies; kaos kaki; ikat pergelangan tangan; Penutup kepala, yaitu, topi, topi pet ikat pergelangan tangan; pakaian, termasuk pakaian jadi, kaos, kaus kaki panjang berbahan kain, kaus kaki, celana ketat, legging, pakaian dalam, rompi, bra, celana dalam, pakaian tidur; pelindung tumit untuk sepatu; atasan [pakaian]; Pakaian jadi untuk pria-wanita dan anak-anak; pakaian untuk pria, wanita dan anak-anak; Pembalut siku (pakaian); Pakaian olahraga; kaus kaki pergelangan kaki; tutup kepala dari segala bentuk di kelas ini; Jaket-jaket; Pakaian Bawahan [pakaian]; Pakaian Olahraga; pakaian dari segala bentuk di kelas ini; Barang-barang pakaian olahraga===	

---

210 Nomor Permohonan : DID2024118969 540 Etiket
220 Tanggal Penerimaan : 15/11/2024 16:14:45
320 Prioritas :
730 Nama Pemohon : Cahaya Surga
Alamat Pemohon : JL. Pisangan Baru No. 5 RT 001 RW 013, Kel. Pisangan Baru , Kec. Matraman, Kota Adm Jakarta Timur, Provinsi DKI Jakarta Kota Administrasi Jakarta Selatan DKI Jakarta
740 Nama Kuasa :
Alamat Kuasa :

SEBIRU LANGIT

Tipe Merek : Merek Kata dan Lukisan
Nama Referensi Label Merek : Sebiru Langit
566 Arti Bahasa :
591 Uraian Warna : abu-abu
511 Kelas Barang/Jasa : 25
510 Uraian Barang/Jasa : ===jubah; jaket [pakaian]; pakaian jadi; pakaian olahraga muslim; jas; Pakaian muslim; rok===

---

210 Nomor Permohonan : DID2024118977 540 Etiket
220 Tanggal Penerimaan : 15/11/2024 16:17:47
320 Prioritas :
730 Nama Pemohon : Dhimas Aliffudin Kuntarso
Alamat Pemohon : JL. H Buang RT 007 RW 007, Kel. Ulujami , Kec. Pesanggrahan , Kota Adm Jakarta Selatan, Provinsi DKI Jakarta Kota Administrasi Jakarta Selatan DKI Jakarta
740 Nama Kuasa :
Alamat Kuasa :

SIZE

Tipe Merek : Merek Kata dan Lukisan
Nama Referensi Label Merek : Size
566 Arti Bahasa :
591 Uraian Warna : hitam
511 Kelas Barang/Jasa : 25
510 Uraian Barang/Jasa : ===Pakaian===

---

210 Nomor Permohonan : DID2024117855 540 Etiket
220 Tanggal Penerimaan : 14/11/2024 09:03:35
320 Prioritas :
730 Nama Pemohon : PT. PAKUNAM TIRTA JAYA PERKASA SINGKAWANG
Alamat Pemohon : Desa Sijangkung, Sijangkung, Singkawang Selatan Kota Singkawang Kalimantan Barat
740 Nama Kuasa :
Alamat Kuasa :

MASKUA

Tipe Merek : Merek Kata dan Lukisan
Nama Referensi Label Merek : MASKUA + LOGO
566 Arti Bahasa : Tidak Ada Terjemahan
591 Uraian Warna : Merah, Hitam, Putih
511 Kelas Barang/Jasa : 25
510 Uraian Barang/Jasa : ===Baklak; rajutan [pakaian]; celana ketat bib; setelan celana untuk wanita; sandal bayi; celana haji; topi hujan; Sabuk pengikat untuk menahan stocking; atasan [pakaian]; teddies [pakaian dalam]; kemeja untuk jas; pakaian dalam wanita; jas-jas luar yang panjang; legging menjadi celana panjang; kostum renang dilengkapi dengan bra cup; Deta (Tutup Kepala); kapten; seragam batik; sepatu gunung; Keredong; ikat pinggang uang [pakaian]; Kerudung kepala untuk mantel; pakaian untuk wanita; alas kaki wanita; Meukeutop (Tutup Kepala); kaos kaki tipis yang dikenakan untuk melapisi bagian dalam sepatu (sol dalam

sepatu, selain untuk kegunaan ortopedi); Jaket yang terbuat dari bahan berlapis; kaus kaki bersepeda; visor menjadi headwear; oto, bukan dari kertas; alas kaki untuk orang dewasa; Topi yang dilapisi lilin; kaus kaki wol; tutup kepala kulit; Celana panjang besar yang dilapisi lilin; atasan untuk pria; blus; monokini; capris denim; sandal untuk wanita; bretel; celana pendek dari bulu domba; sandal selop; rompi kamuflase; Pakaian Penghulu; kaus olahraga; celana jeans untuk anak; selendang sebagai pakaian; Pakaian renang; sepatu kulit domba; blus lengan pendek batik; jaket makan malam; topi untuk bayi; ikat pinggang [korset]; alas kaki terbuat dari vinil; celana golf; Gaun prom; Toka-Toka (Aksesoris Selempang Di Dada Dan Hiasan Untuk Penutup Kepala); Pakaian untuk olahraga; jaket angin; artikel pakaian untuk manusia; celana pendek untuk wanita; kaos oblong anak-anak; oto sepakbola; pakaian pendaki; bandana; pakaian skating; jas panjang; sepatu dansa; Pelindung mata sebagai tutup kepala; pakaian dari kulit atau imitasi dari kulit; ikat pinggang (pakaian dalam); kepala membungkus [pakaian]; Penutup kaos kaki bergaya Jepang (penutup tabi); ponco; Pelindung kaki (dilapisi lilin); kaftan batik (pakaian); gaun jumper (baju hangat); pakaian dalam untuk bayi; jeogori [pakaian dasar dasar dari pakaian tradisional Korea]; baju kaos [pakaian]; Bagian tumit untuk alas kaki; Ampu (Tutup Kepala); replika celana pendek sepak bola Amerika; Baju atasan crop; celana kapri; sepatu platform; celana bersalin; celana lebar kaki; celana olahraga untuk pria; baju militer; Baju Hangat terbuat dari wol; Kutang nenek; bawahan sebagai pakaian; celana pof; Baju Hangat militer; Pakaian wanita jeans; Penghangat badan yang terbuat dari bahan berlapis; jubah; celana tahan cuaca; sepatu yang memiliki tutup/topi jari kaki yang diperkuat; lapisan dalam sepatu bot salju; hak sepatu tersembunyi; perlengkapan besi untuk sepatu bot; stoking tubuh; sepatu karet; rompi memancing; mantel bulu; Tengkulok (Penutup Kepala); bodysuits untuk pria; kaos t shirt; sabuk untuk pakaian; Switer sablon; slip ukuran penuh; piyama; setelan ketel; Celana pelindung kaki; stoking setinggi lutut; Kain gurita bayi; Pakaian terbuat dari kulit imitasi; Gaun pengantin; topi rajutan; topi pelindung panas matahari; Topi tinggi uskup gereja Katolik [topi]; Kopiah; Pakaian longgar; sari; jaket trekking; chullos [topi dengan penutup telinga]; kemeja kekesalan; pakaian malam; kaus kaki pergelangan kaki; rompi burung; sepatu atletik; celana tempur; pakaian luar, yaitu, mantel; Jubah mandi berkerudung; sepatu ski-Apres; hanbok [pakaian tradisional Korea]; sol untuk sandal gaya Jepang; celana panjang untuk wanita; balaclavas; bikini; sepatu bola voli; jas taekwondo; jumper yoga; Bantalan penyerap keringat (bagian dari pakaian); ikatan bolo dengan ujung logam mulia; tutup kepala untuk pria; sepatu dek; alas kaki, bukan untuk olahraga; sarung tangan pakaian; tutus; kaus lengan panjang; Soder (Selendang Tari); Pakaian Ski; gussets for footlets [bagian dari pakaian]; Sweater; alas kaki tidak termasuk alas kaki untuk bersepeda yang memiliki perlengkapan untuk cleat sepeda untuk dipasang ke dan digunakan dengan sepeda; Espadrilles; Celana; sepatu olahraga; lingerie; sepatu handball; penjaga ruam untuk berselancar; Celana panjang longgar batik; pakaian renang untuk anak-anak; topi toboggan; masker wajah rajut berupa pakaian; alas kaki untuk pekerjaan berat; pakaian mode/fesyen; pakaian tenun; sweatbands; jaket jas; Jas Kaen Serebet; T-shirt sablon; Celana panjang untuk jalan; sunsuits; karet [alas kaki]; kaus kaki non-slip; Kaos Lengen Panjang; Sweater berkerah tinggi tanpa kancing yang dimasukkan melalui kepala; Alas kaki dari segala bentuk di kelas ini; Lis untuk alas kaki; Celana ketat yoga; Tudung kepala (Pakaian); celana ketat wol; Baju hangat Lengan panjang tertutup; Kebaya; kaus kaki wanita; celana pendek tinju; Jaket windbreaker; pakaian; Baju Syar'i; sandal jepit [alas kaki]; Tumit-tumit sepatu; rok mini; Kulot; Alas kaki untuk olahraga; membungkus bahu menjadi pakaian; bagian depan kemeja; visor (penutup kepala); sabuk pinggang [pakaian]; pakaian luar untuk anak-anak; sarung tangan hiking; sepatu dan sepatu bayi; gaun tenis; pakaian rajut; perangkat non-tergelincir untuk sepatu bot dan sepatu; T-shirt cetak; sepatu formal; penghangat lengan [pakaian]; mantel olahraga; pakaian untuk pria, wanita dan anak-anak; pakaian dalam panjang; pakaian dalam anak-anak; kemeja berleher terbuka; jaket, jaket olahraga, jaket stadion dalam hal sepak bola dan rompi sepak bola; Rompi yang dilapisi lilin; kain luaran; pakaian kasual untuk bersantai; jubah paduan suara; sepatu trek dan lapangan; atasan berkerudung; Celana yang dilapisi lilin; Celana kerja; Kostum untuk digunakan dalam industri hiburan; sepatu ski dan snowboard; Bagian atas sepatu bot; penghangat leher; sarung tangan kamuflase; T-shirt lengan panjang; jaket berkerudung; sepatu hoki; ikat pinggang untuk pakaian; Pakaian (tidak termasuk ikat pinggang); Penutup kepala yang dilapisi lilin; sepatu kets [alas kaki]; sarung tangan; celana ketat; celana empuk untuk penggunaan atletik; celana panjang yang ketat; mankini; sepatu jogging; pakaian luar; kemeja kamp; sandal lipat wanita; pakaian untuk judo; pakaian tidur untuk wanita; baju hangat; jas tahan air untuk pengendara sepeda motor; sandal untuk anak-anak; blus lengan panjang; celana bayi [pakaian dalam]; baju kaos (t-shirt); manset lengan kemeja; topi tukang pesona; Sarung tangan pakaian; pakaian, alas kaki dan tutup kepala; camiknickers; sepatu kulit; Pakaian yang terbuat dari bahan berlapis; wimples; sol sepatu; topi-topi hotel; rok atletik; piyama untuk anak-anak; sandal; Sarung tangan termal untuk perangkat layar sentuh; blus [pakaian bisnis]; pakaian atasan dari bulu; bretel [suspender] untuk pakaian; sepatu bot untuk berkendara; Sol karet; Barang-barang pakaian olahraga; Sandal Gunung; jaket tahan angin; membungkus bahu [pakaian]; baju luar yang dipakai diatas baju tidur; muffler [syal leher]; pakaian renang dua potong; sepatu bot kerja; pakaian (jaket) memancing; kemeja untuk wanita; mantel militer; seragam seni bela diri; jaket hujan; kaus kaki antiperspiran; jaket untuk pengendara sepeda motor; topi renang; gaun perawat; bando [pakaian]; cleat untuk melekat pada sepatu olahraga; pakaian dari kain linen; Pakaian seragam olahraga panahan; jaket bersepeda; Flashes (pakaian); kantong untuk pakaian; sandal balet [sepatu dansa]; rompi olahraga; kombinasi [pakaian]; baju untuk malam hari; Pashmina; penghangatan untuk kaki; tutup kepala anak-anak; sandal pakai; celana pria; celana pendek pria untuk pakaian dalam dengan karet pada bagian pinggang; overall; pakaian untuk pria; Pakaian jeans untuk anak; kurta (pakaian); pakaian dari kulit; bolero; Barang-barang pakaian, alas kaki dan tutup kepala; sarung tangan dengan ujung jari konduktif yang dapat dikenakan saat menggunakan perangkat layar sentuh elektronik genggam; celana anak; Sarung tangan dalam berjari; tee shirt lengan pendek; puncak topi; Bawahan sebagai pakaian; Baju Tikim; overtrouser; pakaian renang yang dilengkapi bantalan penyerap; hak untuk sepatu; lingerie bersalin; sepatu yang tertutup baja; sepatu lari bergigi; topi untuk bayi, bayi, balita, dan anak-anak; sepatu kerja; pengantin pengantin wanita; Jubah; celana pendek golf; celemek kertas; pakaian tidur untuk bayi; tubuh kayu untuk bakiak gaya Jepang; Bagian tumit untuk kaos kaki; celana pendek tenis; bodysuits untuk anak-anak; jaket rajut; celana pendek sepak bola; celana berkuda; headwear rekreasi; baju zoot; jilbab; pakaian basah untuk olahraga air permukaan; topi mode; Tutup kepala; topi untuk anak-anak; pakaian basah untuk ski air; pakaian olahrag yaitu pita penahan keringat dan ikat kepala dan legging dan celana pendek dan kemeja tahan keringat dan shapewear yaitu dan kemeja pas badan dan celana pendek; pakaian kertas; gaun tabung; tali untuk bra [bagian pakaian]; sandal batik; pakaian tenis; pakaian luar tahan air; baju rajut (pakaian); Celana pendek olahraga; gaun rajutan; Celana panjang setelan untuk jalan; Celana ketat tipis untuk wanita; alas kaki untuk anak-anak; seragam judo; kemeja tenis; legging bersalin; bra perekat; busana santai; pakaian kucing; suspender kaus kaki; Baju Hangat untuk wanita; masker tidur; penjaga ruam untuk olahraga air; Rompi anak-anak; tee shirt lengan panjang; pakaian dalam tenun; sepatu untuk bayi; cardigan; Romper; sarung tangan [pakaian]; Pakaian pemanasan untuk olahraga; legging [penghangat kaki]; celana balon; sepatu hak-tinggi; pakaian untuk anak-anak; pakaian yang menahan angin; Pakaian hamil; barang-barang pakaian yang terbuat dari jangat; hakama [rok lipit untuk kimono formal]; pakaian tahan cuaca; Sepatu rugby; jaket, sepatu bot dan rompi untuk memancing; jaket empuk; kemeja yoga; celana bayi [pakaian]; kaus kaki air; Dasi pramuka; baju olah raga; maillots [pakaian renang]; mantel pagi; topi bulu tiruan; bawahan atletik; cravat; celana formal; pakaian

pengantin; kaus kaki yang menyerap keringat; pakaian luar tahan cuaca; Sarung tangan musim dingin; pullover bulu; sepatu; topi berukuran kecil yang pas di kepala; Pakaian karet untuk olahraga air (wet suits); Jaket untuk bersepeda motor; Kun (Rok Bagian Bawah); sarung tangan terbuat dari kain, benang katun rajutan; Surban; Jaket anak-anak; sepatu bot rugby; celana pendek geser; Mantel yang dilapisi lilin; baju yang menutupi seluruh badan; pakaian hamil; kepala sweatbands; jaket kulit; Pakaian dari bahan spandek; celana pendek bulu; sendal; rompi scrimmage; sepatu dengan kait dan tumpukan pita pengikat; kain oto untuk pengunjung dewasa; pakaian bisnis; kerudung; sarung tangan berkuda; Celana pendek sepak bola Amerika; jubah mandi berkerudung; datejime [string memperketat untuk kimono]; Singkot (Ulos Bagian Bawah Laki-Laki (Pakaian)); Pembalut jari (pakaian); jaket barang [pakaian]; sepatu bot tahan air; Jaket lari; sepatu pantai; kaftan; Sarung batik; terompah; Pakaian Pria Jeans; pakaian khusus untuk olahraga; sepatu hoki lapangan; Baju lengan panjang; setelan kaos bertudung (hoodies); baju berburu; pelisses; sepatu boot bayi; pakaian anak-anak; jaket kamuflase; sabuk; Pakaian wanita ukuran jumbo; mantel kacang; gaun rajut; Syal Serbaguna; perangkat yang tidak tergelincir untuk sepatu; celana panjang militer; kotak kaki; blus militer; Sepatu hak tinggi; Topi kupluk; celana; Taloe Ki Ieng Patah Sikureueng (Tali Pinggang); pakaian ruam; Kaos Promosi; sol sandal; celemek makan bayi silikon; suspender [bretel]; rompi bulu; Sepatu pantai; Kancut; pengikat dada menjadi pakaian dalam; Baju Hangat untuk pria; sepatu untuk latihan olahraga bola Barque pelota; mantel [pakaian]; Kain yang diikatkan di pergelangan tangan sebagai pakaian; Kaus pakaian; Lapisan-lapisan; Pakaian yaitu jaket atasan pakaian kaus legging celana pendek bra olahraga celana gaun kemeja rok sweater celana panjang seragam; bergo; Pakaian luar; gaun bayi; alas kaki untuk wanita; topi golf; rok maxi; sepatu untuk anak-anak; sepatu luar terbuat dari karet dan kedap air; sorban; celana leging; Bedong; Syal untuk menutup kepala; Manset untuk lengan kemejas (pakaian); stola bulu tiruan; puncak jogging; Kain atau kulit penutup kaki; Gurita (Korset); jas snowboard; tanaman kargo; gussets untuk pakaian renang [bagian dari pakaian]; ikat pinggang [bagian dari pakaian]; pakaian bermain untuk bayi dan anak-anak; booties bayi; pakaian lampin; rok [pakaian bisnis]; bagian atasnya sepatu; boas [kalung]; pakaian olahraga muslim; atasan berleher tinggi; pakaian atletik; jaket ringan; sepatu creeper; pakaian untuk gulat; Baju hangat lengan panjang; tank top untuk olahraga; legging pelangsing anti-selulit; Perlengkapan logam untuk alas kaki; sepatu lari; pakaian tradisional Jepang; gaun untuk wanita; Oto sepakbola Amerika; mantel kulit domba; pakaian dalam dari wol; baju untuk orang dewasa; Pakaian ibu menyusui; setelan angin; tas khusus diadaptasi untuk sepatu sepak bola; jas hujan setelan; rompi berburu; Teluk Belanga (Pakaian Adat); Baju muslim anak; mantel denim; sandal dan sepatu pantai; alas kaki/sepatu tahan air dan sepatu bot hiking; sandal untuk mandi; alas kaki, kecuali alas kaki ortopedi; Pakaian penutup di pantai; alas kaki terbuat dari kayu; Topi (penutup kepala) renang; celana salju; kemeja golf; celana pendek pria yang menjadi pakaian; Pakaian Bawahan untuk orang dewasa; Sepatu Dansa; pakaian tidur bersalin; booties untuk gym; Blazer; shift [pakaian]; gaun pembaptisan; Sabuk dan ikat pinggang untuk pakaian; Rok Luar; perlengkapan logam untuk sepatu dan sepatu bot; rok denim; Celana pendek Bermuda; seragam karate; syal dari bulu; Sepatu untuk jalan; pakaian khas Jepang Kimono; pakaian untuk jalan kaki; Sarung tenun tradisional; pakaian, termasuk pakaian jadi, kaos, kaus kaki panjang berbahan kain, kaus kaki, celana ketat, legging, pakaian dalam, rompi, bra, celana dalam, pakaian tidur; kaos batik; pakaian stockinet; Topi kulit; celana panjang untuk orang dewasa; celana angin; rompi bawah; Baju lengan pendek; pelindung kaki; Pita atau karet penahan kaos kaki; sabuk kulit [pakaian]; kemko; tams; pakaian kasmir; obiage-shin [kesibukan obi-simpul]; jas pelaut; sandal hak tinggi; Sarung tangan berburu; Tali pinggang (pakaian); jaket tahan cuaca; baju untuk anak-anak; dalaman jilbab; pakaian untuk bayi dan balita; celana berupa kaos kaki (stoking); pakaian latihan beban dan latihan tambahan; asaura-zori [sandal tali-kaki Jepang]; Kaos t-shirt; seragam; celana santai; celana kertas; tas sepatu sepak bola; Baju Bodo (pakaian tradisional); Hot pants; pakaian luar untuk anak laki-laki; pakaian tahan air; pakaian sutra; jaket merokok; Kemeja Hawaii; pakaian olah raga; Peci; Pakaian Bundo Kanduang; lap debu [pakaian]; twinset; mantel bulu tiruan; helm liner [hiasan kepala]; celana jins ketat seperti legging; Pakaian untuk kegiatan aktif; kamisol; piyama untuk pria; kostum topeng; Pakaian Bawahan bikini; sepatu tap; topi pet [tutup kepala]; sepatu atletik untuk sepak bola; ponco hujan; ikat pinggang untuk wanita; sarung tangan tak berjari; pullover dari bulu domba; tas sepatu kriket; bando; lapisan jaket; zori [sandal gaya Jepang]; dasi (pakaian); tempelan penutup puting [pakaian dalam]; sepatu kertas digunakan saat melewati detektor logam untuk menjaga kaki dan kaus kaki tetap bersih; atasan baju tanpa lengan; topi mandi; Selempang pastor; Pakaian, yaitu, lilitan; Pakaian tahan hujan; celana palazzo; baju atau handuk mandi; kaos oblong bayi; mantel debu; bodysuits untuk wanita; Rok pengantin; Sarung tangan tenun (pakaian); kaus kaki replika; Hijab; pakaian basah untuk selancar angin; ikatan bolo; sepatu kulit untuk pria; Bandana anak-anak; bulu menjadi pakaian; jaket dengan penutup kepala [pakaian]; overall bib; blazers; Sarung sutra (untuk sholat); Penutup kepala, yaitu topi pet; korsase [pakaian dalam]; ruan; Topi olahraga panahan; Peukayan Daro Baro (Pakaian Adat); bulu tiruan [pakaian]; Jubah Pria; corselets; baret; baju pelindung; sepatu gurun; celana militer; sepatu bot untuk pria; celana pendek empuk untuk penggunaan atletik; Sepatu Koki; oto, bukan dari kain atau kertas; mantel berat; seragam baseball; gabardines [pakaian]; band bersalin [pakaian]; rompi; bagian atas sepatu; celana pendek atletik; Setelan pakaian main; kaos singlet; sepatu bersepeda; celana dalam wanita yang digabungkan dengan pakaian luar; pakaian formal untuk pria; rok pendek; Masker wajah (pakaian); piyama untuk wanita; hanbok modern [pakaian tradisional Korea]; jaket olahraga; topi dan peci; Bantalan anti keringat untuk ketiak (bagian dari pakaian); dasi katun; pakaian formal; pakaian bulu halus; puncak tabung; dickeys [bagian depan baju]; atasan untuk wanita; kimono; datemaki [bungkus sabuk untuk kimono]; pakaian untuk olahraga; Pakaian olahraga; penutup untuk tabi; jaket garbadine (pakaian); sepatu dansa ballroom; ban lengan [pakaian]; sol untuk sepatu bot; Mantel wol; Baju safari; baju; Ulos (Pakaian Adat); topi dengan visor; gaya pakaian luaran (outerclothing) non-jepang; sepatu untuk voli kaki; Penutup kepala, yaitu, topi, topi pet ikat pergelangan tangan; gaun kasmir; sepatu tahan air; korset mantel parit (pakaian); Pakaian joging; T-shirt lengan pendek; sepatu bot untuk wanita; pakaian dalam kertas; jaket shell; Selepe (Ikat Pinggang Dari Logam); sepatu hak untuk alas kaki; kemeja [pakaian bisnis]; bandeaux [pakaian]; kaus kaki sepak bola; stoking dan celana ketat tipis wanita; lis pinggiran sol untuk sepatu; Jaket garbadine [pakaian]; pakaian untuk anak perempuan; celana dalam untuk bayi; celana pendek bersepeda; Ulee Balang (Pakaian Adat); Selop Kasut; setelan pakistan; atasan tenis; kaus kaki olahraga; Penghangat telinga; sarung tangan sepeda; pakaian bayi; Rok Jeans; Syal tabung leher; legging [celana panjang]; bodysuit; Mantel ransel; pakaian basah untuk berselancar; celana renang; lacak jaket; Celana panjang besar; Tanjak (ikat kepala); pelindung matahari [headwear]; kerah dilepas; sepatu bot yang tertutup baja; pakaian olahraga; Bakiak dan sandal gaya Jepang; pakaian wanita yang pas di tubuh digunakan sebagai pakaian dalam; topi beanie; celana yang menyerap keringat; mackintosh; ASKOT; sepatu ski; pakaian kedap air; sarung tangan bulu tiruan; sepatu hak untuk sepatu bot dan sepatu; shortalls; sepatu panjat; legging capri; mantel untuk wanita; paku golf; Jaket sablon; jas luar; penutup wajah [pakaian], bukan untuk tujuan medis atau sanitasi; replika kaos sepak bola Amerika; sol sepatu untuk diperbaiki; Sarung printing; Pakaian Bawahan untuk anak-anak; sepatu bot berburu; Pakaian pramuka; Celana tahan dingin; kaus kaki baju pria; sarung tangan untuk pengendara sepeda motor; sepatu untuk pria; pakaian yang menggabungkan gendongan bayi; Songkok Bodor; koma-geta [bakiak kayu rendah]; hiyori-geta [bakiak kayu rendah]; gussets untuk celana ketat [bagian dari pakaian]; celana dalam pria trunk; atasan pemanasan; sweater kasmir; geta [Bakiak kayu gaya Jepang]; kaus kaki tanpa kaki; celana panjang longgar; kaus sepak bola;

kemeja kamuflase; jaket tanpa lengan; pakaian linen; kuk baju; Tali pengikat dari kain/kulit penutup kaki; topi kulit domba; Masker wajah [busana pakaian]; sepatu golf; sepatu senam; tumit timbul dari karet atau dari bahan plastik; kaus kaki anak-anak; syal bahu; tali celana; Celana renang; tanaman legging; celana dalam [pakaian]; selempang; sepatu hak untuk sepatu bot; Khimar; pakaian triathlon; penutup kepala untuk olahraga [selain helm]; atasan atletik; celana dalam; setelan bisnis; jaket denim; sarung tangan kulit; kaus bola voli; Kaus kaki setinggi lutut; Pakaian Jogging; TADAH LIUR BUKAN DARI KERTAS; celana panjang untuk anak-anak; pakaian jadi; Jube; pakaian untuk skating; kemeja aloha kancing-depan; Kaos kaki yang menyerap keringat; jaket bawah; tas sepatu hoki lapangan; BAJU DARI KULIT; boot bagian atasnya; jumper; bodysuits bayi; Bagian sepatu diatas sol; kostum tari; Topi tahan dingin; sepatu bot kerja untuk industri; mokasin; gamis; tas khusus diadaptasi untuk sepatu hoki; Topi wol; sarung tangan snowboard; Pakaian tidur untuk bayi; kotak saku; syal leher [muffler]; Sepatu olahraga atau santai; jubah hujan; Busana Care Cine; baju setelan; korset; kemeja kasual; beha dan miniset; celana pendek pelangsing anti selulit; pakaian yang mengandung zat pelangsing; sepatu perawatan; Switer bordir; jaket sutra; setelan batik; Baru Oholu (Pakaian Adat); lapisan pakaian jadi; selendang untuk di pantai; Pita penahan keringat saat berolahraga; Cukin; celana pendek keringat; kaus kaki tenis; baju memancing; sepatu bot; bantalan penambah payudara silikon yang tidak dapat dilepas [bagian dari pakaian]; jaket berat; Rompi; beanies; Alas kaki (selain alas kaki khusus untuk olahraga); pelindung ruam termal; Bretel [suspender]; tas sepatu hoki; pakaian mengemudi; pakaian dalam yang menyerap keringat; pakaian dalam olah raga; kostum-kostum dewasa yang menyerupai karakter-karakter dari film animasi; Topi sebagai tutup kepala; pakaian untuk penggunaan teater; pakaian bawahan dari bulu; pakaian dalam termal; sarung; celana dalam wanita; kaus kaki celana panjang; gaun dari wol; Sweater lengan panjang tanpa kancing yang dimasukkan melalui kepala; celemek makan bayi, bukan dari kertas; sepatu snowboard; kaus [pakaian]; sabuk yang terbuat dari tekstil; sendal flip-flop; perangkat yang tidak tergelincir untuk booting; alas kaki, yaitu, sepatu, sepatu bot, sepatu olah raga, sandal, sandal-sandal, sandal bakiak khas Jepang dan sandal; sabuk yang terbuat dari kulit imitasi; masker wajah kain; penjaga ruam; kemeja pria; sepatu bot dan sepatu; kerah [pakaian]; pakaian untuk seni bela diri; jaket bulu; Pakaian Pesta; Teralai Betawi (Penutup Dada Berupa Kain Bertahta Emas); piyama rajut; syal triko; kemeja untuk dipakai dengan jas; chasubles; Pakaian ketat yang pas di badan; syal wol; celana ski; blus [pakaian]; suspender stocking; seragam olahraga; sepatu bowling; kaos berkerah; sandal thong; pakaian dalam pelindung untuk olahraga air; penutup kepala, termasuk topi (caps), topi (hats), bandana, topi (bonnets); Baju hangat tenis; pakaian bermain; jaket militer; jaket snowboard; mukuk; alas kaki untuk pria; Tudung (Topi); Jaket bulu atau wol; kancing untuk sepatu bola; Jaket wol; Sarung tangan bersepeda; kelengkapan logam untuk alas kaki; jaket; Jerkins; baju one-piece; nemaki [jubah tidur Jepang]; Pakaian training; Jaket bordir; bra bersalin; atasan yoga; Pakaian yaitu jaket atasan pakaian kaus legging celana pendek bra olahraga celana baju renang gaun celana pendek kemeja rok sweater celana panjang seragam; bandana [syal]; Pakaian linen; pakaian dalam dan pakaian tidur; mantel yang terbuat dari katun; cadar; gaun koktail; sarung tangan rajutan; Ikat kepala (pakaian); gaun pesta; Ikat kepala agar tidak berkeringat; Sarung pelekat; Pakaian Bawahan [pakaian]; Sarung tangan olahraga panahan; tukang cukur smock; syal sutra; sandal kulit kenyamanan khusus; sarung tangan sebagai pakaian militer; sepatu kayu; penutup kepala; rompi berlapis; wimples (pakaian); baselayer tops; Kaos anak-anak; topi pantai; sandal pelindung kaki; jaket safari; pakaian dan celana untuk olahraga; bulu [pakaian]; jaket reversibel; celana pendek untuk anak-anak; celana untuk tunggang kuda; lis pinggiran sol untuk sepatu bot; tali bra [bagian dari pakaian]; celana pendek atletik yang dilengkapi bantalan penyerap; hidup [kimono penuh-panjang]; Baju Batabue; setelan baju (sweat suits) sweater; topi dan penutup kepala olahraga; baeja [rompi tradisional Korea untuk wanita]; pakaian pengendara sepeda; gaun denim; Topi yang terbuat dari wol; Busana Muslim; kemeja turtleneck; kaos replika, celana pendek dan kaus kaki; ashida [bakiak hujan tinggi]; celana pendek untuk selancar; celana chinos; Pakaian dinas seragam; atasan polo rajutan; topi berbandul; pakaian yang menyerap keringat; sepatu aqua; atasan rajut; Stoking; Baju wanita; rompi penjaga ruam; Pakaian bayi; Bulang-Bulang (Ulos Bagian Kepala (Pakaian)); celana tanggung; Mantel; pakaian pengendara sepeda motor selain untuk perlindungan terhadap kecelakaan atau cedera; sepatu boot berjalan; Pakaian [pakaian]; gaun [pakaian bisnis]; sandal mandi; Mukena; jaket lengan pendek; sepatu thong; sepatu yoga; sepatu bot untuk pengendara sepeda motor; Mantel yang terbuat dari bahan berlapis; atasan [pakaian] rugby; ketuk celana; Penahan kaos kaki; atasan untuk bersepeda; pakaian kulit; Alas kaki untuk olahraga.; pakaian bawahan untuk wanita; pakaian ski untuk kompetisi; Gamis pria; baju kaos bertopi; pakaian pram; piyama boneka bayi; penguat untuk sepatu; jaket dengan penutup kepala; Kerudung kepala yang dilapisi lilin; T-shirt dengan logo; sarung tangan menjadi pakaian; celana olahraga untuk orang dewasa; penutup dada khususnya untuk wanita (bustiers); Celana Komprang; celana bersepeda; sepatu santai; Jaket-jaket; Pakaian yang dilapisi lilin; sepatu bot tahan air untuk memancing; pakaian dan celana untuk yoga; pakaian pengendara sepeda motor; celana pemanasan; syal leher; tas khusus diadaptasi untuk sepatu kriket; celana pendek boxer; blazer; korset menjadi pakaian dalam; sepatu pantofel; sandal kenyamanan khusus; tubuh [pakaian]; topi pesta [pakaian]; atasan bayi; Sepatu olahraga panahan; sandal bakiak; celana tanaman denim; celana trekking; kemeja formal; pakaian renang; turban; pakaian bermain one-piece; sandal pedikur; gussets untuk pakaian dalam [bagian dari pakaian]; sepatu mendaki; pakaian upacara anak-anak; sabuk militer; Pakaian bagian bawah piyama; kain oto untuk anak-anak; overall bib untuk berburu; sarung tangan militer; Celana panjang denim; gaya pakaian luaran [outerclothing]; atasan chemise (jenis pakaian dalam untuk wanita); Sepatu bot musim dingin; Kaos sepak bola Amerika; mantel untuk pria; jumpsuit; Blues; sabuk untuk pria; pakaian tahan angin; Sarung tangan bayi; kaos oblong; celana hujan; alas kaki bayi; celana jas; kostum rakyat [pakaian]; overshirts; mantel pemantul cahaya; penghangat tangan [sarung tangan tanpa jari]; pakaian santai; pakaian bayi [pakaian]; pakaian penutup bagian luar; Paku untuk sepatu sepakbola; mantel kulit; Pakaian luar dan berkemah; Pakaian dalam anti keringat; Baju Hangat lengan pendek; Sepatu bot ski; Lambak (Sarung); jaket tahan air; baju ketat; sepatu bot kulit domba; celana kulit; kaus kaki untuk bayi; baju olahraga; mantel panjang; syal; kaos kaki; alas kaki militer; slip pakaian dalam; Bra yoga; Celana panjang yang dilapisi lilin; pakaian untuk senam; sepatu Latihan; gaun pengantin; haori-himo [pengencang tali untuk haori]; pakaian dalam wanita (teddies); jaket panjang; topi ember; sepatu kayu [alas kaki]; pengikat kaus kaki; Pakaian anak-anak; kemeja empuk untuk penggunaan atletik; slipovers; Jaket yang diisi; celana pendek kargo; steel-capped shoes; pakaian seluncur salju; juban [kaus untuk kimono]; Pakaian kerja; pakaian, alas kaki dan hiasan kepala untuk manusia; Daster menyusui; alas kaki khusus untuk olahraga; earbands [pakaian]; kemeja rajutan; pakaian olah raga untuk berkuda; jas hujan motor; Pakaian Pria; ban pinggang (pakaian); kemeja; sweater bayi; tunik; kain tadah liur bayi; Sol sepatu; Sepatu cross training; alas kaki yang terbuat dari imitasi kulit; sepatu salju; sepatu berkuda; topi; Kerudung kepala untuk jaket; seragam aikido; sepatu bot militer; sepatu untuk orang dewasa; celana perawat; pakaian tidur untuk pria; pakaian dalam sekali pakai; sepatu boot karet; ketiak gussets [bagian dari pakaian]; Pakaian, yaitu pakaian dalam wanita yang menampilkan lekuk tubuh pemakainya (intimates); pakaian bulu; pakaian dalam bersalin; pakaian luar untuk wanita; alb; jubah bulu; lis pinggiran sol untuk sepatu boot dan sepatu; Syal penutup bahu yang digunakan untuk tukang cukur; sepatu roller self-balancing; celana bayi; kaus pengendara sepeda; Pakaian Dalam (undergarments); Rok dalam [pakaian dalam]; set pendek [pakaian]; puncak turtleneck tiruan; para penyeberang memancing; baju rajut; Sweater [dimasukkan melalui kepala]; Perlengkapan anti selip untuk sepatu dan sepatu

bot; bawahan sebagai pakaian pelapis; nuisette; sarung tangan wetsuit; sepatu (wedge sneaker); Toro (Baju Kurung); booties untuk yoga; setelan pakaian formal wanita; kostum Halloween; sepatu kriket; Bantalan penyerap keringat untuk ketiak (bagian dari pakaian); Baju Hangat untuk orang dewasa; sol untuk sepatu; sepatu pengantin wanita; pakaian dalam rajutan; Pakain olah raga tennis; celana popok bayi; rok; sandal kulit domba; penutup sepatu, selain untuk keperluan medis; sarung tangan kasmir; sepatu renda; selendang [pakaian]; kemeja kulit; Gaun malam; pakaian untuk bayi; pakaian lateks; celana panjang untuk bayi; jas penerbangan; band leher [bagian dari pakaian]; Pelindung ujung sepatu; topi matahari; celana olahraga; sepatu tenis; Sandal kulit gaya Jepang; singlet; Cawet; Pembalut telapak tangan (pakaian); Meukasah (Baju); Songkok (Peci); balaclava ski; Pakaian bawahan bayi; syal kasmir; jas [pakaian]; baju tenun; jaket dan celana tahan air; pakaian untuk memancing; Sarung tangan berjari yang terbuat dari kulit; seragam atletik; oto bayi, bukan dari kertas; Sandal terasa gaya Jepang; sepatu kulit untuk wanita; booties untuk mendaki; Hijab olahraga; sweater; bra tanpa strap; Jaket tahan dingin; jas; pakaian tahan air dan tahan cuaca; pakaian biodegradable; Kancing untuk sepatu sepakbola (sepatu); tutup kepala termal; setelan jas; Pinafores; pakaian denim; topi yang dikenakan saat tidur; katok; tas khusus diadaptasi untuk sepatu golf; celana pendek bayi; bagian atas anyaman rotan untuk sandal gaya Jepang; pelerine; topi top; kain pengikat untuk pergelangan tangan [pakaian]; magoja [Jaket luar Korea dikenakan di atas pakaian dasar]; bra menyusui; pullover berkerudung; Pakaian; sepatu yang terbuat dari kulit asli; sarung tangan yang terbuat dari kulit, kulit atau bulu; beskap; jaket bulu tiruan; bra olahraga; kerah untuk gaun; celana atletik; pakaian hangat; sepatu hak untuk sepatu; pakaian dari segala bentuk di kelas ini; Celana olahraga; kaos kaki penghangat; Switer lengan panjang; pompa [alas kaki]; celana boxer; barang-barang pakaian, alas kaki dan tutup kepala untuk bayi dan balita; setelan rok; sarung tangan untuk memancing; Bagian tumit untuk sepatu bot dan sepatu; sarung tangan musim dingin; Kaus kaki sepak bola Amerika; visor (tutup kepala); pakaian pribadi; pakaian dasar; Pakaian tidur dan pakaian malam; jubah mandi; Pembalut berbentuk kaus kaki (pakaian); celana pendek bersalin; pakaian dansa; gaun kulit; rok dalam; penutup sepatu atau sepatu boot yang pas/ketat untuk melindungi sepatu atau sepatu boot dari air atau kerusakan lainnya (bagian dari alas kaki); jaket kasmir; sandal dansa; T-shirt bordir; garter pengantin; celana pendek; celana mandi; bius pedal denim; G-string; pakaian militer; sabuk yang terbuat dari kain; kaos grafis; pakaian santai untuk pria; topi militer dengan visor; Rompi yang terbuat dari bahan berlapis; gaun mohair; pelaut; kaus yang menyerap keringat dengan penutup kepala; pakaian latihan (olah raga); Hande-Hande (Ulos Bagian Atas Laki-Laki (Pakaian)); sisipan tumit; gaun untuk anak perempuan; pakaian luar untuk bayi; jas hujan ponco; pakaian dalam (bodies [underclothing]); tanaman denim; gaucho; sepatu atletik untuk pelari; Syal, shawls (syal); pakaian renang one-piece; koshihimo [tali pinggang untuk kimono]; blus lengan panjang batik; pakaian mandi; pakaian untuk anak laki-laki; Baju Kurung; sweatbands tenis; bikini top; celana pendek denim; Jaket luar; tutup kepala dari segala bentuk di kelas ini; mantel wol; durumagi [Mantel Korea]; Kulit bagian atas sepatu; sabuk yang terbuat dari kulit; celana pelangsing anti selulit; kaus kaki pria; Sileuweu (Celana); Mantel tahan dingin; Celana sepak bola Amerika; sepatu dan alas kaki; celana kargo; pakaian yang dilengkapi LED; topi bersepeda; kaos sepak bola; sepatu bot *; penghangat lutut [pakaian]; kemeja lengan pendek; Celana Cekak Musang (Celana); sepatu latihan dari kulit; Pakaian-pakaian pria dan wanita termasuk pakaian renang; celana dinas; kerudung [pakaian]; alas kaki tidak termasuk alas kaki ortopedi; baju hamil bersalin; tali kaki untuk zori [sandal gaya Jepang]; mantel; Bantalan anti keringat (bagian dari pakaian); jaket menjadi pakaian; sepatu Hujan; Jumpsuit untuk anak-anak; pakaian dalam anti keringat; alas kaki untuk snowboarding; suge-gasa [topi topi]; ikat pinggang [pakaian]; sol karet atau bahan plastik timbul; sepatu untuk wanita; pakaian pantai yaitu baju renang dan celana renang dan celana pendek papan dan baju renang; sandal tarumpah; pakaian untuk dokter [seragam]; celana khaki; celana bahan katun; celana pendek selancar; sepatu bot untuk anak-anak; Songkok Bugis; Bagian ujung alas kaki; topi koki; kaus kaki termal; kaus kaki sekali pakai; thobes [jubah tradisional]; Baju tidur; Jaket tanpa lengan yang dilapisi lilin; sepatu pemancing; pantalon; penjaga ruam untuk perlindungan sinar matahari; Topi yang terbuat dari kulit; tuques; sepatu atau sandal esparto; kaos/kemeja yang menyerap keringat; kilt; sepatu bot memancing; Jaket parka; Sarung tenun palekat; pakaian kering; gaun bersalin; Sol bagian dalam; sepatu pantofel pria; kaos turtleneck tiruan; sepatu dari kulit imitasi; tas sepatu golf; pakaian pria; sarung tangan mengemudi; celana panjang yang menyerap keringat; topi bulu; blazer [pakaian bisnis]; hak sepatu; atasan dan bawahan atletik untuk yoga; sepatu hak untuk stoking; celana pendek anak laki-laki [pakaian]; kemeja otot; tali pengikat untuk bakiak kayu gaya Jepang; pakaian seragam; Sepatu bot bertali; Alas kaki untuk jalan pada jalur atletik; footmuffs, tidak dipanaskan dengan listrik; kemeja untuk pria; miters [topi]; jaket bomber; sepatu tinju; fedoras; pembentuk tubuh [pakaian dalam]; jaket [pakaian bisnis]; sepatu mengemudi; overall kerja; Kerudung kepala; celana stretch; jaket katun; lapisan siap pakai [bagian dari pakaian]; sepatu baseball; serape; jas [pakaian bisnis]; pakaian untuk berselancar; pakaian renang thong; tips untuk alas kaki; celana snowboard; Kelom; blus lengan pendek; ikat pergelangan tangan; Pakaian Bawahan untuk yoga; Tali pengikat penutup kaki; atasan bersalin; sepatu bot untuk senam; baju rami; Pici Akar Bahar; dasar baselayer; pakaian yang dilengkapi sling untuk menggendong bayi; Kaos kaki bayi; Cawek (Ikat Pinggang/Sabuk); celana untuk wanita; baju hamil; Sepatu/sandal dari rumput esparto; bodices [pakaian dalam]; puncak untuk orang dewasa; baju tidur bayi [pakaian]; sepatu berjalan; Pakaian bersepeda; overall perawat; sepatu boot; celana pendek sepak bola replika; Pembalut siku (pakaian); tankinis; jas tiga potong [pakaian]; pakaian wol; sepatu pantofel wanita; kaus kaki panjang, kaus kaki dan celana ketat; kemeja polo; Pakaian kerja untuk perempuan; baju angin; pakaian dari bulu tiruan; baju luar untuk memancing; atasan atletik wanita dengan bra bawaan; topi jari kaki [bagian dari alas kaki]; sundresses; syal dan jilbab; pakaian dalam; sweater ringan; tapak alas kaki dijual sebagai komponen alas kaki; atasan dengan gantungan; kemeja batik; perlengkapan besi untuk sepatu; Pakaian dalam; mantel laboratorium; Sirwal (Pakaian); Pakaian untuk yoga; Penghangat badan yang dilapisi lilin; Jaket tanpa lengan; Pakaian Adat Bali; sepatu dari kulit sapi; Tunik jumbo (pakaian); kemeja kancing; tas khusus diadaptasi untuk sepatu snowboard; pelindung ruam termal untuk aerobik aqua; Baru (Rompi); celana panjang; alat pencegah tergelincir untuk sepatu; pakaian wanita; Baju renang; celana jogging; kostum untuk digunakan dalam permainan peran; chemises (jenis pakaian dalam untuk wanita); topi stocking; Rias Gede; jaket kulit domba; Legging yang dilapisi lilin; baju renang one-piece; rompi tahan angin; celana pendek untuk orang dewasa; sarung tangan ski; Switer printing; kaos lengan pendek; jubah untuk digunakan di salon rambut dan toko tukang cukur; pakaian bawahan rajut; topi garnisun; sepatu bola; Jaket printing; Jaket Jeans; sepatu untuk pakaian santai; Celana pendek untuk berolahraga; sepatu sandal; jas mandi; Abaya; mantel untuk berkendara; baju batik; jas serikat; kaus kaki menyerap keringat; sepatu bot yang memiliki tutup/topi jari kaki yang diperkuat; gussets [bagian dari pakaian]; Pembalut paha (pakaian); kaos polos; unitard; selimut dpt dipakai; Color; korset [pakaian dasar]; sepatu hujan; sarung tangan trekking; Oroba Si Oli (Pakaian Adat); topi baseball; Topi dengan lidah yang menonjol berfungsi untuk melindungi dari sinar matahari (pakaian); sapu tangan [pakaian]; chemisettes [bagian depan baju]; sepatu bayi rajutan; celana denim; kaos kaki panjang; pakaian yang mengikuti bentuk tubuh; setengah boot; bralettes; obi [band selempang untuk kimono]; kaos, celana pendek dan kaus kaki American football; setelan untuk aktivitas luar ruangan musim dingin; gaun; celana ketat atletik; pakaian yang terdiri atas celana panjang dan jaket; syal kapas; sarung tangan kulit domba; sepatu hiking; sepatu datar; Pakaian Tidur; Dasi yang terbuat dari alas kaki sutra; Baju koko; mantel angin; kostum untuk digunakan dalam permainan berdandan anak-anak; gussets untuk stocking [bagian dari pakaian]; kostum karnaval

[Pakaian]; pakaian renang neoprene; pakaian tenun dan pakaian rajutan; perlengkapan logam untuk bakiak kayu gaya Jepang; replika celana sepakbola Amerika; kostum Halloween dan topeng yang dijual berhubungan dengannya; pakaian tahan air yaitu jaket tahan air dan mantel dan kemeja dan celana panjang dan sarung tangan; togas; sandal untuk pria; piyama bayi; baju dalam; suspender militer; Celana panjang; Penyerap yang dikenakan di leher; gelang tangan berupa pakaian; celana bermuda; Kaos kaki yoga; sepatu sepak bola; daster; Sepatu Sepakbola; kaos cetak; Kaos Lengan Pendek; koshimaki [kaus untuk kimono]; sol untuk sepatu dan sepatu bot; celemek [pakaian]; hoodies; koko habaib; List untuk alas kaki; pakaian termal; Sepatu luar terbuat dari karet dan kain kedap air; pelindung tumit untuk sepatu; Caping; plimsolls; Syal; Potongan-potongan kain untuk bagian tumit kaos kaki; jaket suede; celemek; sepatu bot semata kaki; sandal jepit; Tali-Tali (Ulos Bagian Kepala (Pakaian)); Detat (Ulos Bagian Kepala (Pakaian)); kaos kaki neoprene; blangkon; jas kulit; selempang untuk dipakai; gaun seremonial untuk wanita; pakaian luar untuk anak perempuan; bagian atasnya untuk sandal gaya Jepang; penghangat tubuh; Daster anak-anak; gaun pengiring pengantin; jaket [pakaian]; sepatu berhak; piyama untuk orang dewasa; celana pendek untuk renang; selop; sarung tangan bulu; singlet olahraga; cagoule; valenki [sepatu boot yang terbuat dari bahan wol felt]; celana panjang olahraga kelembaban; T-shirt dengan logo desainer; Sepatu rajut; rok rajut; Kaos tanpa lengan; Pakaian muslim; topi pelindung; syal renda; Iket; Uis Gara (Pakaian Adat); skort denim; pakaian bawahan untuk pria; Pembungkus pakaian; dasi kupu-kupu; stoking; Kombinasi jas dan jaket untuk dipakai saat musim hujan; sepatu wanita; dasi sutra; waraji [Alas kaki Jepang terbuat dari jerami]; sepatu olahraga yaitu sepatu untuk bola basket dan golf; tuksedo; jubah pembaptisan; pakaian renang untuk wanita; topi simpul; Selempang; Baju Hangat kerah kura-kura; booties; Kaos kaki pramuka; sriwal (pakaian); haneri [dasi yang bisa dilepas untuk kimono]; kaus [baju ketat]; pakaian ski; celana pendek berjalan; kaos; Penutup telinga; baju olahraga lengan pendek; sol; menjalankan jas; sweater leher kru; celana plastik; atasan untuk anak-anak; celana pendek untuk pria; Pakaian Olahraga; kemeja olahraga kelembaban; jubah penata rambut; sol alas kaki; jaket pelindung angin dan hujan [parkas]; Baju Hangat berkerah; pelindung kaki (celana); kaus tanpa lengan, pakaian; alas kaki, termasuk sepatu, sepatu bot dan sandal; topi militer; sandal lipat; sepatu panjat tebing; obiage [bustle holder bands for obi]; rompi kulit; teddies pakaian dalam; Pakaian wanita; jaket nelayan; celana pendek untuk berenang; pakaian, alas kaki, tutup kepala; pakaian pengendara; gaun wanita; pakaian pendakian; Perlengkapan anti selip untuk alas kaki; celana pendek bermuda [pakaian]; kaos replika sepak bola; pakaian bersulam; penghangat kaki (pakaian); Celana jeans; pakaian dalam pria; sepatu kasual; Ineun Mayok (Pakaian Adat); rok golf; kaos oblong wanita; Sarung tangan tahan dingin; booties untuk di pantai; sepatu bot wellington [wellies]; saree (pakaian khas dari India); celana olahraga kelembaban; pakaian tidak termasuk pakaian (apparel) yang dirancang khusus untuk digunakan dengan sepeda; Jaket yang dilapisi lilin; Pakaian olahraga yang dilengkapi sensor digital; trainer (alas kaki); alas kaki untuk pria dan wanita; T-shirt; Sarung tenun bukan mesin; celana untuk anak-anak; atasan dan bawahan atletik untuk pelari; tabard; Sepatu futsal; sepatu slip-on; sabuk tekstil [pakaian]; celana tahan air [celana]; celana dalam pria; Pakaian luar untuk olahraga; pakaian yang terbuat dari kulit; sol asbes untuk alas kaki; pakaian kulit imitasi; Kemeja (lengan pendek); pakaian tidur untuk anak-anak; masker wajah [pakaian], bukan untuk tujuan medis atau sanitasi; seragam perawat; replika kaus kaki sepak bola Amerika; oto, berlengan, bukan dari kertas; kaus tanpa lengan; tas khusus diadaptasi untuk sepatu ski; jikatabi [Alas kaki kerja berujung Jepang]; baju berkerah; tas khusus diadaptasi untuk sepatu bot berburu; Sweater tanpa lengan tanpa kancing yang dimasukkan melalui kepala; bra; Pakaian Pembentuk Tubuh; seragam sekolah; pakaian pantai untuk menutupi tubuh; gaun ganti; sepatu bot yang ditutup dengan penutup baja; puncak pemanasan; kostum teater; tas khusus disesuaikan untuk sepatu hoki lapangan; kaos oblong pria; sepatu hak tinggi; baju tidur; sepatu trekking; jeans biru; Pakaian Batik; bantalan penambah payudara yang tidak dapat dilepas [bagian dari pakaian]; seragam-seragam hotel; celana bikini; Selubung kaki; Topi Cepiau; Pakaian tahan air; mantel rumah; setelan untuk aktifitas luar ruangan musim dingin; kaus; Pakaian pantai; tutup kepala untuk bayi; sarung tangan untuk pakaian; Celana pendek selancar; cinchers pinggang; syal pashmina; sandal plastik; celana pendek bib; Balaclava; Alat penutup telinga; celana panjang [pakaian kantor]; Kaftan; pakaian tidur; rok tabung; topi ski; jas hujan; linen tubuh [garmen]; topi rajut; Girdle sebagai pakaian dasar; kaus kaki dan stoking; Masker untuk bermain ski [pakaian]; rompi angin; jumpsuits [pakaian]; parcu; tutup kepala, yaitu, topi (caps), topi-topi (hats) dan kelep pici; celana yoga; ikat pinggang; penyangga kayu untuk bakiak gaya Jepang; Daster tidur; kaus lengan pendek; camisette; Sarung Bugis; jaket ski; jaket pemanasan; Tudung kepala wanita (pakaian); Celana korduroi; jaket tempat tidur; celana panjang besar batik; gamis batik; gaun yang terbuat dari kulit; sandal pedikur busa; kemeja berkerah; stola; Bodysuit; celana berburu; turtleneck; jaket berburu; sweater katun; jas pria; pakaian renang untuk pria; pakaian [pakaian]; Layettes Pakaian; Pakaian dari kertas (bukan untuk kesehatan); bodysuits untuk orang dewasa; peralatan cuaca busuk; kostum renang; bando menjadi pakaian; Baju Hangat untuk anak-anak; pakaian pas untuk pria; atasan olahraga; Ikat pinggang; pakaian berbahan denim; kutang wanita; sol [untuk sepatu dan sepatu bot]; Masker penutup mata untuk tidur; T-shirt printing; Cimata (Pakaian Adat); sandal kulit; sepatu batik; syal batik; sisipan sepatu untuk tujuan non-ortopedi; sepatu voli kaki; seragam taekwondo; Sadariah (Oakaian Adat Pria Betawi); celana panjang untuk pria; baju busana muslim; Pakaian tidur; Sweater tanpa kancing yang dimasukkan melalui kepala (pullovers); pakaian kulit domba; topi wol; lidah untuk sepatu dan sepatu bot; artikel pakaian untuk bayi dan balita; kostum cosplay; Liskol; Pengikat kaos kaki; pakaian ringan; kemeja bersepeda; kaus kaki anti-keringat; Anklet [kaus kaki]; Celana joging; pakaian, bukan pakaian pelindung, memasukkan elemen atau bahan reflektif atau neon; mantel rok; sandal pantai; ushankas [topi bulu]; pakaian kerja; ascots; Lang Leang; kaus kaki sandal; jaket wol; mantel musim dingin; celana pakaian; kemeja-jacs; celana pendek rugby; masker kain [pakaian]; celana kamuflase; Gesper; pelindung kaki ergonomis dari katun elastis; Tatakan air liur dari kain; pakaian tahan air untuk dipakai saat hujan; Sepatu terbuat dari lapisan bahan karet yang tahan asam; Mantel kulit panjang; rok celana; Setagen (Ikat Pinggang); Dungaree; jepret baju selangkangan untuk bayi dan balita; Tali penyandang untuk pakaian; bingkai topi [kerangka]; jubah sampo; Legging yoga; Jaket tanpa lengan yang terbuat dari bahan berlapis; jaket pemantul cahaya; muffs [pakaian]; kaus kaki; sepatu polo; rompi puncak; jaket hiking; manset; celemek plastik; Topi pramuka; Pakaian dalam dua potong dengan kaki panjang dan lengan panjang yang biasanya dipakai saat cuaca dingin; sepatu bayi; pakaian yoga; Sarung tenun; celana kasual; sol untuk alas kaki; Ikat Kepala; celana kaki; maillots [kaus kaki]; topi kecil; baju bayi; Selop; jaket lengan panjang; pakaian kendo; perangkat yang tidak tergelincir untuk alas kaki; sepatu balet; lidah atau tali tarik untuk sepatu dan sepatu bot; penyangga pakaian; gabardin; topi kertas [pakaian]; melampaui sepatu; Pakaian jadi untuk pria-wanita dan anak-anak; kemeja rugby; sabuk yang terbuat dari kain [pakaian]; sepatu keriting; sepatu bot untuk olahraga; Sarung tenun tangan; paramentos [pakaian]; bra olahraga pelembab kelembaban; Ikat kaos kaki elastis; Tutup kepala menggabungkan alat ventilasi listrik; flat balet [sepatu flat]; alas kaki; sepatu bot tentara; Pelindung telinga [pakaian]; melawan celana pendek untuk seni bela diri campuran atau bergulat; Jaket tipis untuk mencegah tubuh dari angin dingin dan hujan; seragam untuk olahraga tempur; Pakaian air untuk ski air dan dalam air; Jubah mandi dan topi yang dikenakan saat tidur; sol dalam; topi olahraga; putte; tutup kepala, yaitu, topi, topi memuncak, dan topi rajutan; baju tidur empuk untuk bayi; celana hiking; Sepatu sekolah; sepatu basket; Jas anak-anak; bootee (sepatu bayi wol); pakaian luar untuk pria; rok tenis; Penghangat kaki; jaket kasual; babushkas [selendang kepala]; tas boot snowboard; dasi; haori [mantel pendek untuk kimono];

sepatu kanvas; kemeja lengan panjang; tali sepatu; sol karet untuk jikatabi; korset [pakaian dalam]; gussets for leotards [bagian dari pakaian]; perlengkapan logam pelindung untuk sepatu dan sepatu bot; pakaian tahan air, yaitu, sepatu, jaket, dan celana tahan air; pakaian luar untuk semua jenis kelamin; pakaian siap pakai; Sepatu bot yang tingginya antara lutut dan mata kaki; oto bayi dari plastik; Tingkolok Bertanduk (Tutup Kepala); pakaian pantai; celana untuk dipakai; tabi [Kaus kaki gaya Jepang]; pakaian golf, selain sarung tangan; celana untuk olahraga; kaos yoga; parka; foulards [artikel pakaian]; jubah bulu tiruan; gaun untuk anak-anak; Atasan sebagai pakaian; syal yang melingkar di leher; masker wajah musim dingin [pakaian]; kebaya batik (pakaian); pakaian mewah===

210	Nomor Permohonan	:	DID2024118676	540 Etiket
220	Tanggal Penerimaan	:	15/11/2024 11:43:42	
320	Prioritas	:		
730	Nama Pemohon	:	PT. INDAH SUBUR SEJATI	
	Alamat Pemohon	:	Jl. Kapuk Kamal Kayu Besar III Blok M 12 No. 1, Tegal Alur, Kalideres, Jakarta Barat Kota Administrasi Jakarta Barat DKI Jakarta	
740	Nama Kuasa	:	George Widjojo S.H.	
	Alamat Kuasa	:	Jalan Kali Besar Barat No. 5 Jakarta	
	Tipe Merek	:	Merek Lukisan	
	Nama Referensi Label Merek	:	LOGO	
566	Arti Bahasa	:	Tidak Ada Terjemahan	
591	Uraian Warna	:	HITAM DAN PUTIH	
511	Kelas Barang/Jasa	:	25	
510	Uraian Barang/Jasa	:	===jaket; topi; gaun; celana panjang; Pakaian; blus; pakaian renang; pakaian, termasuk pakaian jadi, kaos, kaus kaki panjang berbahan kain, kaus kaki, celana ketat, legging, pakaian dalam, rompi, bra, celana dalam, pakaian tidur; alas kaki; setelan baju (sweat suits) sweater; rok; atasan [pakaian]; cardigan; Tutup kepala; kaos/kemeja yang menyerap keringat; celana pendek; Celana jeans; baju kaos (t-shirt); pakaian dalam dan pakaian tidur; Jaket-jaket; Pakaian Bawahan [pakaian]; sweater; ikat pinggang [pakaian]; jas; sandal jepit; alas kaki, yaitu, sepatu, sepatu bot, sepatu olah raga, sandal, sandal-sandal, sandal bakiak khas Jepang dan sandal; mantel panjang; T-shirt; kaos kaki; jeans biru; kaus yang menyerap keringat dengan penutup kepala; rompi berlapis; barang-barang pakaian, alas kaki dan tutup kepala untuk bayi dan balita; baju kaos [pakaian]; kemeja; pakaian untuk pria, wanita dan anak-anak; sendal; baju setelan; jas hujan; celana; dasi===	

210	Nomor Permohonan	:	DID2024118686	540 Etiket
220	Tanggal Penerimaan	:	15/11/2024 11:42:21	
320	Prioritas	:		
730	Nama Pemohon	:	PT. INDAH SUBUR SEJATI	
	Alamat Pemohon	:	Jl. Kapuk Kamal Kayu Besar III Blok M 12 No. 1, Tegal Alur, Kalideres, Jakarta Barat Kota Administrasi Jakarta Barat DKI Jakarta	
740	Nama Kuasa	:	George Widjojo S.H.	
	Alamat Kuasa	:	Jalan Kali Besar Barat No. 5 Jakarta	
	Tipe Merek	:	Merek Kata dan Lukisan	
	Nama Referensi Label Merek	:	TURNON	
566	Arti Bahasa	:	Tidak Ada Terjemahan	
591	Uraian Warna	:	HITAM DAN PUTIH	
511	Kelas Barang/Jasa	:	25	
510	Uraian Barang/Jasa	:	===jaket; topi; gaun; celana panjang; Pakaian; blus; pakaian renang; pakaian, termasuk pakaian jadi, kaos, kaus kaki panjang berbahan kain, kaus kaki, celana ketat, legging, pakaian dalam, rompi, bra, celana dalam, pakaian tidur; alas kaki; setelan baju (sweat suits) sweater; rok; atasan [pakaian]; cardigan; Tutup kepala; kaos/kemeja yang menyerap keringat; celana pendek; Celana jeans; baju kaos (t-shirt); pakaian dalam dan pakaian tidur; Jaket-jaket; Pakaian Bawahan [pakaian]; sweater; ikat pinggang [pakaian]; jas; sandal jepit; alas kaki, yaitu, sepatu, sepatu bot, sepatu olah raga, sandal, sandal-sandal, sandal bakiak khas Jepang dan sandal; mantel panjang; T-shirt; kaos kaki; jeans biru; kaus yang menyerap keringat dengan penutup kepala; rompi berlapis; barang-barang pakaian, alas kaki dan tutup kepala untuk bayi dan balita; baju kaos [pakaian]; kemeja; pakaian untuk pria, wanita dan anak-anak; sendal; baju setelan; jas hujan; celana; dasi===	

---

210 Nomor Permohonan : DID2024118680 540 Etiket
220 Tanggal Penerimaan : 15/11/2024 11:42:47
320 Prioritas :
730 Nama Pemohon : PT. INDAH SUBUR SEJATI
Alamat Pemohon : Jl. Kapuk Kamal Kayu Besar III Blok M 12 No. 1, Tegal Alur, Kalideres, Jakarta Barat Kota Administrasi Jakarta Barat DKI Jakarta
740 Nama Kuasa : George Widjojo S.H.
Alamat Kuasa : Jalan Kali Besar Barat No. 5 Jakarta

TAKEOFF

Tipe Merek : Merek Kata dan Lukisan
Nama Referensi Label Merek : TAKEOFF & Logo
566 Arti Bahasa : Tidak Ada Terjemahan
591 Uraian Warna : HITAM DAN PUTIH
511 Kelas Barang/Jasa : 25
510 Uraian Barang/Jasa : ===jaket; topi; gaun; celana panjang; Pakaian; blus; pakaian renang; pakaian, termasuk pakaian jadi, kaos, kaus kaki panjang berbahan kain, kaus kaki, celana ketat, legging, pakaian dalam, rompi, bra, celana dalam, pakaian tidur; alas kaki; setelan baju (sweat suits) sweater; rok; atasan [pakaian]; cardigan; Tutup kepala; kaos/kemeja yang menyerap keringat; celana pendek; Celana jeans; baju kaos (t-shirt); pakaian dalam dan pakaian tidur; Jaket-jaket; Pakaian Bawahan [pakaian]; sweater; ikat pinggang [pakaian]; jas; sandal jepit; alas kaki, yaitu, sepatu, sepatu bot, sepatu olah raga, sandal, sandal-sandal, sandal bakiak khas Jepang dan sandal; mantel panjang; T-shirt; kaos kaki; jeans biru; kaus yang menyerap keringat dengan penutup kepala; rompi berlapis; barang-barang pakaian, alas kaki dan tutup kepala untuk bayi dan balita; baju kaos [pakaian]; kemeja; pakaian untuk pria, wanita dan anak-anak; sendal; baju setelan; jas hujan; dasi===

---

210 Nomor Permohonan : DID2024118679 540 Etiket
220 Tanggal Penerimaan : 15/11/2024 11:43:23
320 Prioritas :
730 Nama Pemohon : PT. INDAH SUBUR SEJATI
Alamat Pemohon : Jl. Kapuk Kamal Kayu Besar III Blok M 12 No. 1, Tegal Alur, Kalideres, Jakarta Barat Kota Administrasi Jakarta Barat DKI Jakarta
740 Nama Kuasa : George Widjojo S.H.
Alamat Kuasa : Jalan Kali Besar Barat No. 5 Jakarta

NORTHSIDE

Tipe Merek : Merek Kata dan Lukisan
Nama Referensi Label Merek : NORTHSIDE & Logo
566 Arti Bahasa : Tidak Ada Terjemahan
591 Uraian Warna : HITAM DAN PUTIH
511 Kelas Barang/Jasa : 25
510 Uraian Barang/Jasa : ===jaket; topi; gaun; celana panjang; Pakaian; blus; pakaian renang; pakaian, termasuk pakaian jadi, kaos, kaus kaki panjang berbahan kain, kaus kaki, celana ketat, legging, pakaian dalam, rompi, bra, celana dalam, pakaian tidur; alas kaki; setelan baju (sweat suits) sweater; rok; atasan [pakaian]; cardigan; Tutup kepala; kaos/kemeja yang menyerap keringat; celana pendek; Celana jeans; baju kaos (t-shirt); pakaian dalam dan pakaian tidur; Jaket-jaket; Pakaian Bawahan [pakaian]; sweater; ikat pinggang [pakaian]; jas; sandal jepit; alas kaki, yaitu, sepatu, sepatu bot, sepatu olah raga, sandal, sandal-sandal, sandal bakiak khas Jepang dan sandal; mantel panjang; T-shirt; kaos kaki; jeans biru; kaus yang menyerap keringat dengan penutup kepala; rompi berlapis; barang-barang pakaian, alas kaki dan tutup kepala untuk bayi dan balita; baju kaos [pakaian]; kemeja; pakaian untuk pria, wanita dan anak-anak; sendal; baju setelan; jas hujan; celana; dasi===

---

210 Nomor Permohonan : DID2024118410 540 Etiket
220 Tanggal Penerimaan : 14/11/2024 16:29:37
320 Prioritas :
730 Nama Pemohon : Nia Kusniawati
Alamat Pemohon : JL. SUKARESMI III NO,43 RT.002/RW.013 Kota Bandung Jawa Barat 40283

740 Nama Kuasa :
Alamat Kuasa :

Shachic

Tipe Merek : Merek Kata dan Lukisan
Nama Referensi Label Merek : Shachic
566 Arti Bahasa : Tidak Ada Terjemahan
591 Uraian Warna : hitam merah
511 Kelas Barang/Jasa : 25
510 Uraian Barang/Jasa : ===Celana panjang setelan untuk jalan; pakaian wanita; baju tidur; setelan celana untuk wanita; Pakaian wanita ukuran jumbo; setelan baju (sweat suits) sweater; Pakaian wanita; Pakaian wanita jeans; setelan rok; Daster tidur; Baju tidur; Daster menyusui; Setelan pakaian main; daster; sundresses===

---

210 Nomor Permohonan : DID2024118411 540 Etiket
220 Tanggal Penerimaan : 14/11/2024 16:30:17
320 Prioritas :
730 Nama Pemohon : CHANDRA GUNAWAN
Alamat Pemohon : Pluit Permai 8 No. 10, Pluit, Penjaringan Kota Administrasi Jakarta Utara DKI Jakarta
740 Nama Kuasa : Hendrawati Santoso S.H.
Alamat Kuasa : Komplek Gedung Rahardjo Blok 5E, Jalan Roa Malaka Utara No. 4-6,

Dhana Fashion

Tipe Merek : Merek Kata
Nama Referensi Label Merek : DHANA FASHION
566 Arti Bahasa : Tidak Ada Terjemahan
591 Uraian Warna : MERAH
511 Kelas Barang/Jasa : 25
510 Uraian Barang/Jasa : ===pakaian wol; rajutan [pakaian]; Kaos t-shirt; sol sandal; tali bra [bagian dari pakaian]; kerudung [pakaian]; jas [pakaian]; baju berkerah; bra; pakaian kerja; pakaian sutra; mantel [pakaian]; tali untuk bra [bagian pakaian]; Kaus pakaian; sweater; masker kain [pakaian]; jas; sandal jepit; celana kulit; baju olahraga; pakaian dalam; sweater ringan; sepatu gunung; Pakaian luar; baju tidur; kaos kaki; celana chinos; pakaian untuk wanita; pakaian denim; Pakaian Batik; Pakaian longgar; celana ketat; Pakaian Bawahan bikini; pakaian malam; kaus kaki; celana leging; bra perekat; sepatu jogging; bra menyusui; celana panjang; Pakaian; kaus; celana dalam wanita; pakaian yoga; sandal lipat wanita; Kaos tanpa lengan; Sweater lengan panjang tanpa kancing yang dimasukkan melalui kepala; Jaket sablon; sarung tangan [pakaian]; sandal untuk wanita; dasi (pakaian); baju kaos (t-shirt); rok [pakaian bisnis]; Pakaian kerja; pakaian, alas kaki dan hiasan kepala untuk manusia; sepatu hak-tinggi; pakaian hangat; kaus [pakaian]; pakaian untuk anak-anak; pakaian kering; pakaian olahraga muslim; jaket ringan; celana bayi [pakaian]; kaus lengan panjang; sandal; kaos lengan pendek; celana boxer; sepatu wanita; sepatu lari; ban pinggang (pakaian); celana panjang [pakaian kantor]; sepatu untuk pria; Sol sepatu; celana formal; blazer [pakaian bisnis]; Celana; Jaket Jeans; kaus kaki dan stoking; Sandal Gunung; kaus [baju ketat]; topi; sepatu; sepatu sandal; korsase [pakaian dalam]; jumpsuits [pakaian]; sweater kasmir; kaos; blus [pakaian]; kaus sepak bola; jaket jas; sweater leher kru; celana pendek; sepatu santai; kaus lengan pendek; Jaket-jaket; bando [pakaian]; kaos polos; sandal lipat; korset [pakaian dasar]; Celana ketat yoga; Jas anak-anak; celana dalam [pakaian]; baju kaos [pakaian]; celana pria; jas [pakaian bisnis]; pakaian, alas kaki, tutup kepala; sapu tangan [pakaian]; celana dalam; kaos singlet; pakaian [pakaian]; jaket; jaket denim; pakaian untuk pria; Baju Syar'i; sol untuk sepatu; pakaian renang; Pakaian training; pakaian dari kulit; pakaian formal; kaos batik; pakaian jadi; bra bersalin; Pakaian Pria Jeans; membungkus bahu menjadi pakaian; Pakaian linen; sabuk pinggang [pakaian]; Pakaian olahraga; pakaian tahan air, yaitu, sepatu, jaket, dan celana tahan air; Ikat kepala (pakaian); Baju koko; Baju lengan pendek; pakaian lateks; Baju lengan panjang; sepatu batik; kaus kaki pria; sepatu berjalan; Sepatu futsal; sepatu kayu; sandal untuk pria; sepatu formal; celana olahraga; sepatu boot; baju dalam; Celana panjang; celana kargo; kaos oblong; pakaian dalam panjang; baju busana muslim; Pakaian tidur; celana jas; pakaian untuk bayi dan balita; pakaian santai===

---

210 Nomor Permohonan : DID2024118601 540 Etiket
220 Tanggal Penerimaan : 15/11/2024 10:56:18
320 Prioritas :
730 Nama Pemohon : Muhammad Shakeel
Alamat Pemohon : Jl. Cempaka Putih Tengah 33 B No.1 RT. 011 RW. 007, kel. Cempaka Putih Timur, kec. Cempaka Putih Kota Administrasi Jakarta Pusat DKI Jakarta

740 Nama Kuasa : H. Amris Pulungan S.H.
Alamat Kuasa : PULUNGAN, WISTON & PARTNERS, Jl. Cempaka Putih Raya No. 51 Jakarta, 10520 INDONESIA

TUMSCARVES

Tipe Merek : Merek Kata
Nama Referensi Label Merek : TUMSCARVES
566 Arti Bahasa :
591 Uraian Warna : Hitam, putih
511 Kelas Barang/Jasa : 25
510 Uraian Barang/Jasa : ===syal dan jilbab; syal; muffler [syal leher]; syal pashmina; Hijab; jilbab; syal leher [muffler]; bandana [syal]; Tutup kepala; Pashmina; selendang [pakaian]; Syal; dalaman jilbab; Syal untuk menutup kepala; Hijab olahraga; babushkas [selendang kepala]===

---

210 Nomor Permohonan : DID2024118705
540 Etiket
220 Tanggal Penerimaan : 15/11/2024 00:31:35
320 Prioritas :
730 Nama Pemohon : BUDDI SANTOSO
Alamat Pemohon : Johar Barat RT.002/016, Kel. Karawang Wetan, Kec. Karawang Timur, Kabupaten Karawang Jawa Barat
740 Nama Kuasa : Indrie Vietiamawan S.H
Alamat Kuasa : WISNU AGUNG KENCANA Ruko Premier Park 2 Blok AA No. 16 - 17 Rt. 004 Rw. 015 Kelurahan Cikokol Tangerang

IDOLAKID

Tipe Merek : Merek Kata dan Lukisan
Nama Referensi Label Merek : IDOLAKID + Lukisan/Logo
566 Arti Bahasa : Tidak Ada Terjemahan
591 Uraian Warna : Hitam - Putih
511 Kelas Barang/Jasa : 25
510 Uraian Barang/Jasa : ===Kaos Lengan Pendek; bodysuits untuk anak-anak; Kaos t-shirt; celana pendek untuk anak-anak; pakaian untuk anak perempuan; celemek makan bayi silikon; pakaian luar untuk anak laki-laki; Jumpsuit untuk anak-anak; topi untuk anak-anak; celana pakaian; ikat pinggang [pakaian]; Kaus pakaian; Pakaian yaitu jaket atasan pakaian kaus legging celana pendek bra olahraga celana gaun kemeja rok sweater celana panjang seragam; Gesper; celana chinos; kaos kaki; rok celana; pakaian luar untuk anak perempuan; alas kaki untuk anak-anak; sepatu bot untuk anak-anak; Pakaian dalam; Daster anak-anak; sepatu untuk anak-anak; jaket [pakaian]; Baju tidur; Pakaian anak-anak; celana panjang; Pakaian; celana kasual; Rompi anak-anak; ikat pinggang [bagian dari pakaian]; pakaian bermain untuk bayi dan anak-anak; Kaos tanpa lengan; kaos/kemeja yang menyerap keringat; baju hangat; sandal untuk anak-anak; baju bayi; rok [pakaian bisnis]; baju kaos (t-shirt); kaus [pakaian]; pakaian untuk anak-anak; sendal flip-flop; Pakaian tahan hujan; Pakaian Bawahan untuk anak-anak; celana jeans untuk anak; piyama untuk anak-anak; kaos lengan pendek; Pakaian jadi untuk pria-wanita dan anak-anak; baju kaos bertopi; Bandana anak-anak; celana pendek anak laki-laki [pakaian]; pakaian renang untuk anak-anak; sepatu sandal; sepatu; kaos; blus [pakaian]; Baju muslim anak; celana pendek; kuk baju; kaos oblong anak-anak; Jaket anak-anak; atasan untuk anak-anak; kaos berkerah; kaos grafis; kaus kaki anak-anak; bando [pakaian]; Kaos Lengen Panjang; kaos polos; celana bayi; Jas anak-anak; baju kaos [pakaian]; gaun untuk anak perempuan; sendal; tutup kepala anak-anak; pakaian, alas kaki, tutup kepala; celana kapri; atasan bayi; Sabuk dan ikat pinggang untuk pakaian; kaos kaki panjang; kaos singlet; pakaian; pakaian [pakaian]; Pakaian jeans untuk anak; bando menjadi pakaian; Baju Hangat untuk anak-anak; celana panjang untuk anak-anak; pakaian, termasuk pakaian jadi, kaos, kaus kaki panjang berbahan kain, kaus kaki, celana ketat, legging, pakaian dalam, rompi, bra, celana dalam, pakaian tidur; pakaian untuk anak laki-laki; Ikat pinggang; pakaian jadi; Pakaian yaitu jaket atasan pakaian kaus legging celana pendek bra olahraga celana baju renang gaun celana pendek kemeja rok sweater celana panjang seragam; Pakaian Tidur; pakaian upacara anak-anak; celana anak; kain oto untuk anak-anak; Ikat kepala (pakaian); pakaian luar untuk anak-anak; pakaian untuk bayi; kostum untuk digunakan dalam permainan berdandan anak-anak; setelan kaos bertudung (hoodies); pakaian anak-anak; sepatu dan sepatu bayi; baju; pakaian tahan air yaitu jaket tahan air dan mantel dan kemeja dan celana panjang dan sarung tangan; celana untuk anak-anak; piyama bayi; baju dalam; topi untuk bayi, bayi, balita, dan anak-anak; kaos t shirt; pakaian untuk pria, wanita dan anak-anak; kaos oblong; baju untuk anak-anak; celana hujan; gaun untuk anak-anak; baju setelan; alas kaki bayi; Pakaian tidur; pakaian tidur untuk anak-anak; pakaian dalam anak-anak; pakaian untuk bayi dan balita; celana; Kaos anak-anak===

---

210 Nomor Permohonan : DID2024118590
540 Etiket
220 Tanggal Penerimaan : 15/11/2024 10:30:30
320 Prioritas :
730

	Nama Pemohon	:	ERNA NURHAYATI
	Alamat Pemohon	:	Jalan Makam Caringin RT.01 RW.02 Kelurahan Margahayu Utara ,Kecamatan Babakan Ciparay . Gg. Al Mughni Mo.88 Kota Bandung . Kota Bandung Jawa Barat 40224
740	Nama Kuasa	:	
	Alamat Kuasa	:	
	Tipe Merek	:	Merek Kata dan Lukisan
	Nama Referensi Label Merek	:	PAPY.KIDS
566	Arti Bahasa	:	Tidak Ada Terjemahan
591	Uraian Warna	:	Crem dan Coklat Tua
511	Kelas Barang/Jasa	:	25
510	Uraian Barang/Jasa	:	===topi; sepatu sandal; celana panjang; tutup kepala, yaitu, topi (caps), topi-topi (hats) dan kelep pici; pakaian, termasuk pakaian jadi, kaos, kaus kaki panjang berbahan kain, kaus kaki, celana ketat, legging, pakaian dalam, rompi, bra, celana dalam, pakaian tidur; Jubah Pria; topi dan penutup kepala olahraga; topi untuk anak-anak; kaos/kemeja yang menyerap keringat; baju kaos (t-shirt); seragam sekolah; jaket lengan panjang; Rompi; gamis; seragam batik; topi dengan visor; celana untuk anak-anak; kaos lengan pendek; topi matahari; Gamis pria; sendal; topi baseball; topi rajut; kebaya batik (pakaian); topi pantai===

210	Nomor Permohonan	:	DID2024118667	540 Etiket
220	Tanggal Penerimaan	:	15/11/2024 11:32:38	
320	Prioritas	:		
730	Nama Pemohon	:		
	Alamat Pemohon	:	Villa Tangerang Indah Blok GB III No.23 Rt.001 Rw.013 Gebang Raya – Periuk Tangerang - Banten Kabupaten Tangerang Banten	
740	Nama Kuasa	:	Sugianto	
	Alamat Kuasa	:	Jl. Kebun Dua Ratus No. 6B RT. 009 RW. 002 Kamal, Kalideres, Jakarta Barat	
	Tipe Merek	:	Merek Kata dan Lukisan	
	Nama Referensi Label Merek	:	D'SHANDO COOL SOCK EVERYDAY + LOGO	
566	Arti Bahasa	:	Tidak Ada Terjemahan	
591	Uraian Warna	:	Biru dan Putih	
511	Kelas Barang/Jasa	:	25	
510	Uraian Barang/Jasa	:	===Bagian tumit untuk kaos kaki; Pengikat kaos kaki; Alas kaki untuk jalan pada jalur atletik; jikatabi [Alas kaki kerja berujung Jepang]; Ikat kaos kaki elastis; List untuk alas kaki; alas kaki untuk pekerjaan berat; alas kaki tidak termasuk alas kaki ortopedi; alas kaki; alas kaki, kecuali alas kaki ortopedi; Potongan-potongan kain untuk bagian tumit kaos kaki; alas kaki untuk snowboarding; karet [alas kaki]; kaos kaki neoprene; sol alas kaki; Alas kaki (selain alas kaki khusus untuk olahraga); Alas kaki dari segala bentuk di kelas ini; Penutup kaos kaki bergaya Jepang (penutup tabi); Lis untuk alas kaki; kaos kaki; alas kaki untuk wanita; kaos kaki tipis yang dikenakan untuk melapisi bagian dalam sepatu (sol dalam sepatu, selain untuk kegunaan ortopedi); alas kaki wanita; alas kaki militer; alas kaki untuk anak-anak; Bagian ujung alas kaki; alas kaki untuk pria; alas kaki untuk orang dewasa; Bagian tumit untuk alas kaki; pakaian, alas kaki, tutup kepala; kaos kaki panjang; Perlengkapan anti selip untuk alas kaki; sol untuk alas kaki; Barang-barang pakaian, alas kaki dan tutup kepala; Alas kaki untuk olahraga; Kaos kaki yang menyerap keringat; pakaian, alas kaki dan hiasan kepala untuk manusia; pakaian, alas kaki dan tutup kepala; alas kaki khusus untuk olahraga; Kaos kaki bayi; Pita atau karet penahan kaos kaki; kaos kaki penghangat; alas kaki, bukan untuk olahraga; trainer (alas kaki); Penahan kaos kaki; alas kaki untuk pria dan wanita; sepatu dan alas kaki; barang-barang pakaian, alas kaki dan tutup kepala untuk bayi dan balita; Alas kaki untuk olahraga.; sol asbes untuk alas kaki; Kaos kaki yoga; alas kaki bayi; alas kaki yang terbuat dari imitasi kulit; alas kaki terbuat dari vinil; Kaos kaki pramuka; celana berupa kaos kaki (stoking)===

210	Nomor Permohonan	:	DID2024118975	540 Etiket
220	Tanggal Penerimaan	:	15/11/2024 16:15:53	
320	Prioritas	:		
730	Nama Pemohon	:	DANIATI SHUBCHIYAH	
	Alamat Pemohon	:	Jl. Bukit Golf IX No.10, RT.008/RW.002, Jangli, Kec. Tembalang. Kota Semarang Jawa Tengah 50274	

740 Nama Kuasa :
Alamat Kuasa :

Tipe Merek : Merek Kata dan Lukisan
Nama Referensi Label Merek : EVELYA
566 Arti Bahasa : EVELYA merupakan sebuah penamaan.
591 Uraian Warna : Gold dan Hitam.
511 Kelas Barang/Jasa : 25
510 Uraian Barang/Jasa : ===sepatu jogging; sepatu olahraga; sepatu sandal; sepatu; sol untuk sepatu; sol sandal; Tumit-tumit sepatu; tali sepatu; sandal untuk mandi; sandal untuk wanita; sepatu hak-tinggi; sepatu santai; sepatu kulit untuk wanita; sandal selop; sandal kulit; sandal jepit; alas kaki, termasuk sepatu, sepatu bot dan sandal; Alas kaki dari segala bentuk di kelas ini; alas kaki, yaitu, sepatu, sepatu bot, sepatu olah raga, sandal, sandal-sandal, sandal bakiak khas Jepang dan sandal; sol sepatu; sandal; kaos kaki; sandal untuk pria; sepatu karet; sepatu formal; alas kaki untuk anak-anak; sepatu boot; sepatu lari; sandal kenyamanan khusus; pakaian, alas kaki, tutup kepala; penguat untuk sepatu; sepatu platform===

---

210 Nomor Permohonan : DID2024118960 540 Etiket
220 Tanggal Penerimaan : 15/11/2024 16:15:56
320 Prioritas :
730 Nama Pemohon : Yosep Samuel Setiadi
Alamat Pemohon : Jl. Mekar Abadi No.18 RT/RW 001/005 Kel.Mekar Wangi Kec.Bojongloa Kidul Kota Bandung Jawa Barat
740 Nama Kuasa :
Alamat Kuasa :

Tipe Merek : Merek Kata dan Lukisan
Nama Referensi Label Merek : Nells Nats Active
566 Arti Bahasa : Nells Nats Active Merupakan Suatu Penamaan
591 Uraian Warna : Pink / Merah Muda
511 Kelas Barang/Jasa : 25
510 Uraian Barang/Jasa : ===jaket, jaket olahraga, jaket stadion dalam hal sepak bola dan rompi sepak bola; Celana pendek untuk berolahraga; jaket olahraga; atasan olahraga; Pakaian karet untuk olahraga air (wet suits); baju olahraga lengan pendek; pakaian jadi; bawahan sebagai pakaian; Pakaian yaitu jaket atasan pakaian kaus legging celana pendek bra olahraga celana baju renang gaun celana pendek kemeja rok sweater celana panjang seragam; topi dan penutup kepala olahraga; Alas kaki untuk olahraga; pakaian untuk olahraga; Pakaian olahraga; pakaian olah raga; Pakaian Olahraga; Hijab olahraga; pakaian olahraga muslim; Pakaian yaitu jaket atasan pakaian kaus legging celana pendek bra olahraga celana gaun kemeja rok sweater celana panjang seragam; alas kaki khusus untuk olahraga; Celana olahraga; baju olahraga; alas kaki, yaitu, sepatu, sepatu bot, sepatu olah raga, sandal, sandal-sandal, sandal bakiak khas Jepang dan sandal; kaus olahraga; Pakaian luar; Alas kaki untuk olahraga.; mantel olahraga; Pakaian jadi untuk pria-wanita dan anak-anak; Sepatu olahraga atau santai; Atasan sebagai pakaian; pakaian olahraga; Barang-barang pakaian olahraga===

---

210 Nomor Permohonan : DID2024118887 540 Etiket
220 Tanggal Penerimaan : 15/11/2024 15:06:43
320 Prioritas :
730 Nama Pemohon : Dinan Fauzan
Alamat Pemohon : Jl. Paledang No. 13. RT 001, RW 009, Kel/Desa Bojongkunci, Kec. Pameungpeuk. Kabupaten Bandung Jawa Barat 40376
740 Nama Kuasa :
Alamat Kuasa :

Tipe Merek : Merek Kata dan Lukisan
Nama Referensi Label Merek : MOUNDFIELD + LUKISAN ORANG MENUNGGANG KUDA
566 Arti Bahasa : Tidak Ada Terjemahan
591 Uraian Warna : Hitam; Putih.
511 Kelas Barang/Jasa : 25

510 Uraian Barang/Jasa : ===pakaian ringan; topi; sepatu; celana panjang; hoodies; pakaian luar; topi dan peci; pakaian berbahan denim; Tutup kepala; Pakaian [pakaian]; Pakaian olahraga; pakaian tahan air, yaitu, sepatu, jaket, dan celana tahan air; Jaket-jaket; Pakaian Olahraga; beanies; T-shirt; Pakaian untuk kegiatan aktif; sandal; pakaian denim; pakaian untuk wanita; Pakaian Pria; sepatu dan alas kaki; Pakaian wanita; pakaian pria; Sepatu olahraga atau santai; jaket [pakaian]; kaos oblong; kaus kaki; pakaian===

---

210 Nomor Permohonan : DID2024118983 540 Etiket

220 Tanggal Penerimaan : 15/11/2024 16:18:30

320 Prioritas :

730 Nama Pemohon : Ade Nuryana

Alamat Pemohon : KP SUKASARI Kabupaten Bandung Jawa Barat

740 Nama Kuasa :

Alamat Kuasa :

JPSPORT

Tipe Merek : Merek Kata

Nama Referensi Label Merek : JPSPORT

566 Arti Bahasa : Tidak Ada Terjemahan

591 Uraian Warna : BLACK WHITE

511 Kelas Barang/Jasa : 25

510 Uraian Barang/Jasa : ===sabuk untuk pakaian; pakaian dan celana untuk olahraga; pakaian kasual untuk bersantai; pakaian ruam; Jaket garbadine [pakaian]; kerudung [pakaian]; Baju Bodo (pakaian tradisional); pakaian dari bulu tiruan; Pakaian dalam anti keringat; pakaian kerja; teddies [pakaian dalam]; pakaian tahan air; pakaian olahrag yaitu pita penahan keringat dan ikat kepala dan legging dan celana pendek dan kemeja tahan keringat dan shapewear yaitu dan kemeja pas badan dan celana pendek; Pakaian Pembentuk Tubuh; pakaian pengendara sepeda; pakaian dalam wanita; Pakaian terbuat dari kulit imitasi; ikat pinggang [pakaian]; masker kain [pakaian]; Detat (Ulos Bagian Kepala (Pakaian)); pakaian tahan air dan tahan cuaca; pakaian pantai yaitu baju renang dan celana renang dan celana pendek papan dan baju renang; Pakaian luar; pakaian basah untuk berselancar; ikat pinggang untuk pakaian; Pakaian (tidak termasuk ikat pinggang); pakaian denim; pakaian luar untuk anak perempuan; Pakaian dalam; bantalan penambah payudara yang tidak dapat dilepas [bagian dari pakaian]; Tali penyandang untuk pakaian; Sirwal (Pakaian); pakaian mengemudi; muffs [pakaian]; pakaian dalam wanita (teddies); pakaian olahraga; Manset untuk lengan kemejas (pakaian); kain pengikat untuk pergelangan tangan [pakaian]; Pakaian anak-anak; pakaian bawahan dari bulu; pakaian luar; Bulang-Bulang (Ulos Bagian Kepala (Pakaian)); chemises (jenis pakaian dalam untuk wanita); sarung tangan untuk pakaian; gussets untuk pakaian renang [bagian dari pakaian]; ikat pinggang [bagian dari pakaian]; pakaian tidur untuk wanita; dasi (pakaian); rok [pakaian bisnis]; Pakaian kerja; pakaian, alas kaki dan hiasan kepala untuk manusia; pakaian hangat; kaus [pakaian]; pakaian untuk anak-anak; Pakaian hamil; pakaian bawahan untuk pria; pakaian dari segala bentuk di kelas ini; barang-barang pakaian yang terbuat dari jangat; pakaian atletik; Pembungkus pakaian; pakaian tahan cuaca; pakaian kendo; Pakaian Bawahan untuk anak-anak; Pakaian Penghulu; atasan [pakaian] rugby; sarung tangan pakaian; Pakaian Ski; Pakaian Pria; selendang sebagai pakaian; penyangga pakaian; blus [pakaian bisnis]; pakaian pria; ban pinggang (pakaian); pakaian ski untuk kompetisi; Pakaian jadi untuk pria-wanita dan anak-anak; celana panjang [pakaian kantor]; bretel [suspender] untuk pakaian; Pakaian Pesta; pakaian tidur; pakaian renang untuk wanita; pakaian pengantin; pakaian pram; pakaian seragam; sepatu untuk pakaian santai; pakaian dansa; Peukayan Daro Baro (Pakaian Adat); blus [pakaian]; Pakaian karet untuk olahraga air (wet suits); bulu tiruan [pakaian]; pakaian tenun; Pakaian penutup di pantai; pakaian bulu; pakaian (jaket) memancing; pakaian militer; Pakaian air untuk ski air dan dalam air; gussets [bagian dari pakaian]; Pakaian Olahraga; pakaian skating; Pakaian yang dilapisi lilin; pakaian santai untuk pria; ikat pinggang (pakaian dalam); kepala membungkus [pakaian]; gabardines [pakaian]; pakaian dalam pelindung untuk olahraga air; Pakaian seragam olahraga panahan; teddies pakaian dalam; set pendek [pakaian]; jas [pakaian bisnis]; pakaian untuk berselancar; Setelan pakaian main; pakaian bisnis; pakaian pengendara; topi pesta [pakaian]; pakaian luar untuk bayi; pakaian renang untuk pria; pakaian untuk pria; Pakaian Jogging; Bantalan penyerap keringat untuk ketiak (bagian dari pakaian); pakaian khas Jepang Kimono; pakaian renang; pakaian untuk jalan kaki; Pembalut jari (pakaian); kurta (pakaian); pakaian pas untuk pria; hanbok modern [pakaian tradisional Korea]; Pakaian training; jaket barang [pakaian]; Pakaian Bawahan untuk yoga; pakaian jadi; gussets untuk pakaian dalam [bagian dari pakaian]; pakaian stockinet; pakaian dalam rajutan; pakaian berbahan denim; Barang-barang pakaian, alas kaki dan tutup kepala; pakaian untuk skating; pakaian upacara anak-anak; pakaian bersulam; sabuk pinggang [pakaian]; pakaian untuk olahraga; Pakaian olahraga; pakaian dalam pria; Ikat kepala (pakaian); pakaian luar untuk semua jenis kelamin; pakaian siap pakai; pakaian luar untuk anak-anak; Cimata (Pakaian Adat); pakaian lateks; pakaian untuk bayi; atasan chemise (jenis pakaian dalam untuk wanita); pakaian renang neoprene; Pakaian olahraga yang dilengkapi sensor digital; sabuk kulit [pakaian]; sarung tangan sebagai pakaian militer; band leher [bagian dari pakaian]; Ulos (Pakaian Adat); pakaian pantai; pakaian kasmir; Pakaian wanita ukuran jumbo; pakaian golf, selain sarung tangan; penghangat lengan [pakaian]; sabuk tekstil [pakaian]; Tali pinggang (pakaian); pakaian tahan angin; wimples (pakaian); foulards [artikel pakaian]; pakaian dalam panjang; Pakaian tidur; pakaian dalam anak-anak; masker wajah [pakaian], bukan untuk tujuan medis atau sanitasi; pakaian untuk bayi dan balita; artikel pakaian untuk bayi dan balita; kebaya batik (pakaian); kemeja [pakaian bisnis]; bandeaux [pakaian]; pakaian santai===

---

210 Nomor Permohonan : DID2024118967 540 Etiket

220 Tanggal Penerimaan : 15/11/2024 16:15:54

320 Prioritas :

730

	Nama Pemohon	:	GIGIH PUTRA SANTOSA
	Alamat Pemohon	:	JL. BABAKAN TAROGONG, RT 007, RW 005, SUKAASIH, BOJONGLOA KALER Kota Bandung Jawa Barat 40232
740	Nama Kuasa	:	
	Alamat Kuasa	:	
	Tipe Merek	:	Merek Kata dan Lukisan
	Nama Referensi Label Merek	:	Mocking Truth
566	Arti Bahasa	:	Mocking Truth adalah sebuah penamaan
591	Uraian Warna	:	Hitam, Putih dan Abu-abu
511	Kelas Barang/Jasa	:	25
510	Uraian Barang/Jasa	:	===kemeja bersepeda; pakaian kasual untuk bersantai; pakaian dan celana untuk olahraga; jaket rajut; jaket reversibel; kemeja polo; setelan celana untuk wanita; Jaket garbadine [pakaian]; setelan baju (sweat suits) sweater; atasan berkerudung; jaket sutra; kemeja untuk jas; Celana kerja; jaket wol; baju ketat; gaun denim; celana kulit; Celana pendek olahraga; Rok Jeans; gaun rajutan; baju olahraga; sweater ringan; Busana Muslim; baju tidur; kemeja turtleneck; kemeja batik; celana chinos; pakaian denim; rok celana; jaket trekking; jaket [pakaian]; celana ketat; celana leging; topi ember; topi beanie; jaket hiking; kemeja kancing; atasan rajut; Baju wanita; atasan untuk pria; celana panjang; celana kasual; rok rajut; Pakaian muslim; Sweater lengan panjang tanpa kancing yang dimasukkan melalui kepala; Jaket sablon; celana panjang untuk wanita; capris denim; skort denim; baju kaos (t-shirt); jaket lengan panjang; Jaket parka; atasan baju tanpa lengan; jaket lengan pendek; Celana olahraga; jaket ringan; kemeja yoga; Celana tahan dingin; kemeja rajutan; baju olah raga; celana boxer; kemeja pria; setelan rok; kemeja; Gamis pria; jaket bulu; kemeja rugby; celana formal; gaun untuk wanita; topi rajut; topi garnisun; Jaket Jeans; kemeja untuk dipakai dengan jas; Gaun prom; Penutup kepala, yaitu topi pet; jaket tahan angin; jaket dengan penutup kepala; topi; gaun kulit; celana yoga; jaket bomber; baju batik; Celana Komprang; jaket jas; celana pendek; kemeja untuk wanita; celana plastik; celana bersepeda; Celana korduroi; topi olahraga; Sweater berkerah tinggi tanpa kancing yang dimasukkan melalui kepala; gamis batik; Celana renang; kemeja berkerah; celana pendek boxer; celana hiking; jaket bersepeda; jaket katun; jaket kulit; jaket berburu; sweater katun; baju rajut; Sweater [dimasukkan melalui kepala]; celana pria; topi baseball; atasan atletik; Baju atasan crop; jaket kasual; celana denim; Jaket windbreaker; gaun wanita; rok denim; Rok Luar; setelan pakaian formal wanita; jaket; pakaian formal untuk pria; jaket denim; celana tanaman denim; rok pendek; kemeja formal; kemeja lengan panjang; topi dan peci; jaket olahraga; Jaket bordir; Jaket lari; pakaian formal; Topi kulit; pakaian berbahan denim; atasan untuk wanita; celana pendek denim; sepatu kasual; Celana jeans; BAJU DARI KULIT; gaun pesta; kemeja kulit; Baju koko; Baju lengan pendek; Celana panjang denim; Gaun malam; gamis; sepatu formal; celana untuk olahraga; baju dalam; Celana panjang; celana kargo; topi bersepeda; baju setelan; Atasan sebagai pakaian; baju busana muslim; celana jas; Topi kupluk; topi wol; celana; kemeja kasual; kemeja lengan pendek; topi pantai; kemeja berleher terbuka===

210	Nomor Permohonan	:	DID2024118932	540 Etiket
220	Tanggal Penerimaan	:	15/11/2024 15:52:59	
320	Prioritas	:		
730	Nama Pemohon	:	YENDI SUHENDI	
	Alamat Pemohon	:	BEVERLY GREEN BLOK A1 NO. 28B, RT. 002 RW. 028 Kota Batam Kepulauan Riau 29464	
740	Nama Kuasa	:		
	Alamat Kuasa	:		
	Tipe Merek	:	Merek Kata dan Lukisan	
	Nama Referensi Label Merek	:	BROTHERICH	
566	Arti Bahasa	:	Tidak Ada Terjemahan	
591	Uraian Warna	:	Hitam dan Putih	
511	Kelas Barang/Jasa	:	25	
510	Uraian Barang/Jasa	:	===Bagian tumit untuk kaos kaki; Kaos Lengan Pendek; Pakaian-pakaian pria dan wanita termasuk pakaian renang; kemeja bersepeda; kemeja polo; Kaos Promosi; Kaos t-shirt; setelan batik; kemeja untuk jas; pakaian olahrag yaitu pita penahan keringat dan ikat kepala dan legging dan celana pendek dan kemeja tahan keringat dan shapewear yaitu dan kemeja pas badan dan celana pendek; Potongan-potongan kain untuk bagian tumit kaos kaki; Kemeja Hawaii; sandal batik; kemeja-jacs; Pakaian yaitu jaket atasan pakaian kaus legging celana pendek bra olahraga celana gaun kemeja rok sweater celana panjang seragam; kaos oblong pria; seragam batik; kaos replika, celana pendek dan kaus kaki; kemeja turtleneck; kemeja batik; kaos kaki; kaos kaki tipis yang dikenakan untuk melapisi bagian dalam sepatu (sol dalam sepatu, selain untuk kegunaan ortopedi); -; Pakaian Batik; kemeja kekesalan; kemeja tenis; Manset untuk lengan kemejas (pakaian); kemeja kancing; kemeja empuk untuk penggunaan atletik; kemeja kamp; Kaos tanpa lengan; kaos/kemeja yang menyerap keringat; baju kaos (t-shirt); manset lengan kemeja; kaos kaki penghangat; kaos oblong bayi; Penahan kaos kaki; kemeja yoga; kemeja rajutan; kaos lengan pendek; Pakaian Pria; kemeja pria; kaos turtleneck tiruan; pakaian pria; kemeja; baju kaos bertopi; kemeja rugby; Kaos kaki pramuka; sepatu bola; kemeja otot; kemeja untuk dipakai dengan jas; sepatu olahraga; sepatu sandal; kemeja untuk pria;

kaos; Ikat kaos kaki elastis; sepatu untuk orang dewasa; baju batik; kemeja kamuflase; kemeja untuk wanita; kaos oblong anak-anak; kaos berkerah; sepatu golf; kaos grafis; kemeja olahraga kelembaban; Kaos Lengen Panjang; kemeja golf; celana panjang besar batik; kaos polos; alas kaki, termasuk sepatu, sepatu bot dan sandal; kemeja berkerah; baju kaos [pakaian]; celana pria; kaos kaki panjang; kaos singlet; kemeja lengan panjang; kemeja formal; blus lengan panjang batik; pakaian, termasuk pakaian jadi, kaos, kaus kaki panjang berbahan kain, kaus kaki, celana ketat, legging, pakaian dalam, rompi, bra, celana dalam, pakaian tidur; kaos replika sepak bola; kaos batik; Sarung batik; Pakaian Pria Jeans; Pakaian yaitu jaket atasan pakaian kaus legging celana pendek bra olahraga celana baju renang gaun celana pendek kemeja rok sweater celana panjang seragam; kemeja aloha kancing-depan; bagian depan kemeja; Kaos kaki yang menyerap keringat; kemeja kulit; sepatu batik; pakaian tahan air yaitu jaket tahan air dan mantel dan kemeja dan celana panjang dan sarung tangan; Kaos sepak bola Amerika; sepatu formal; kaos t shirt; kaos oblong; sepatu kerja; Kemeja (lengan pendek); Kaos kaki yoga; kaos sepak bola; celana berupa kaos kaki (stoking); kaos cetak; kebaya batik (pakaian); kemeja kasual; kemeja lengan pendek; Kaos anak-anak; kemeja [pakaian bisnis]; kemeja berleher terbuka===

210	Nomor Permohonan	:	DID2024118997	540 Etiket
220	Tanggal Penerimaan	:	15/11/2024 16:26:31	
320	Prioritas	:		
730	Nama Pemohon	:	Slamet Efendi	
	Alamat Pemohon	:	DONOHUDAN RT.005 RW.002 Kabupaten Boyolali Jawa Tengah 57375	
740	Nama Kuasa	:		
	Alamat Kuasa	:		
	Tipe Merek	:	Merek Kata dan Lukisan	
	Nama Referensi Label Merek	:	KenzLaris	
566	Arti Bahasa	:	Tidak Ada Terjemahan	
591	Uraian Warna	:	Hitam	
511	Kelas Barang/Jasa	:	25	
510	Uraian Barang/Jasa	:	===sepatu bot untuk pengendara sepeda motor; sepatu berkuda; Kulit bagian atas sepatu; sepatu sandal; alas kaki, yaitu, sepatu, sepatu bot, sepatu olah raga, sandal, sandal-sandal, sandal bakiak khas Jepang dan sandal; sepatu handball; sepatu dan sepatu bayi; lis pinggiran sol untuk sepatu bot; Sepatu sekolah; sepatu tenis; sepatu tahan air; sepatu tinju; tas sepatu golf; sepatu mendaki; Sepatu olahraga atau santai; sepatu baseball; sepatu atletik; sepatu kulit untuk wanita; sepatu hak untuk sepatu; sepatu (wedge sneaker); sepatu salju; sepatu bot untuk pria; tas khusus diadaptasi untuk sepatu snowboard; sepatu bola===	

210	Nomor Permohonan	:	DID2024118921	540 Etiket
220	Tanggal Penerimaan	:	15/11/2024 15:40:19	
320	Prioritas	:		
730	Nama Pemohon	:	VITALIA NAWAWI	
	Alamat Pemohon	:	JL. KEBON JERUK VII NO.26A RT.001 RW.05 KEL.MAPHAR, KEC.TAMANSARI, JAKARTA BARAT Kota Administrasi Jakarta Barat DKI Jakarta 11160	
740	Nama Kuasa	:		
	Alamat Kuasa	:		
	Tipe Merek	:	Merek Kata dan Lukisan	
	Nama Referensi Label Merek	:	Amber Dress To Impress + Logo A dan Lukisan 3 Bintang	
566	Arti Bahasa	:	Tidak Ada Terjemahan	
591	Uraian Warna	:	cream dan emas	
511	Kelas Barang/Jasa	:	25	
510	Uraian Barang/Jasa	:	===pakaian luar untuk anak perempuan===	

210	Nomor Permohonan	:	DID2024118906	540 Etiket
220	Tanggal Penerimaan	:	15/11/2024 15:35:47	
320	Prioritas	:		
730	Nama Pemohon	:	Faizal Bahsiet	
	Alamat Pemohon	:	Kp. Babakan Mekar, RT/RW: 002/011, Desa Langonsari, Kecamatan Pameungpeuk Kabupaten Bandung Jawa Barat 40376	

Kp. Babakan Mekar, RT/RW: 002/011, Desa Langonsari, Kecamatan Pameungpeuk Kabupaten Bandung Jawa Barat 40376

740 Nama Kuasa :

Alamat Kuasa :

Tipe Merek : Merek Kata dan Lukisan

Nama Referensi Label Merek : Jouda + Logo JJ

566 Arti Bahasa : Tidak Ada Terjemahan

591 Uraian Warna : Warna latar hitam dengan logo dan tulisan berwarna kuning emas

511 Kelas Barang/Jasa : 25

510 Uraian Barang/Jasa : ===Busana Muslim===

---

210 Nomor Permohonan : DID2024118950 540 Etiket

220 Tanggal Penerimaan : 15/11/2024 16:11:37

320 Prioritas :

730 Nama Pemohon : ANTHONY RIAWAN TANUWIJAYA

Alamat Pemohon : KP. RANCAENGANG RT 004/RW 008 RANCAMULYA PAMEUNGPEUK Kabupaten Bandung Jawa Barat 40376

740 Nama Kuasa :

Alamat Kuasa :

Tipe Merek : Merek Kata

Nama Referensi Label Merek : SUIVI

566 Arti Bahasa : Tidak Ada Terjemahan

591 Uraian Warna : HITAM

511 Kelas Barang/Jasa : 25

510 Uraian Barang/Jasa : ===rajutan [pakaian]; pakaian dan celana untuk olahraga; celana ketat bib; bulu [pakaian]; celana pendek untuk anak-anak; celana untuk tunggang kuda; setelan celana untuk wanita; sandal bayi; lis pinggiran sol untuk sepatu bot; tali bra [bagian dari pakaian]; celana pendek atletik yang dilengkapi bantalan penyerap; celana haji; topi hujan; atasan [pakaian]; topi dan penutup kepala olahraga; teddies [pakaian dalam]; pakaian pengendara sepeda; pakaian dalam wanita; legging menjadi celana panjang; Topi yang terbuat dari wol; sepatu gunung; kaos replika, celana pendek dan kaus kaki; ikat pinggang uang [pakaian]; celana chinos; celana pendek untuk selancar; pakaian untuk wanita; kaos kaki tipis yang dikenakan untuk melapisi bagian dalam sepatu (sol dalam sepatu, selain untuk kegunaan ortopedi); Pakaian dinas seragam; topi berbandul; Topi yang dilapisi lilin; pakaian yang menyerap keringat; sepatu aqua; Celana panjang besar yang dilapisi lilin; Pakaian bayi; Bulang-Bulang (Ulos Bagian Kepala (Pakaian)); celana tanggung; pakaian pengendara sepeda motor selain untuk perlindungan terhadap kecelakaan atau cedera; sepatu boot berjalan; Pakaian [pakaian]; gaun [pakaian bisnis]; sandal untuk wanita; sandal mandi; celana pendek dari bulu domba; sandal selop; sepatu thong; sepatu yoga; sepatu bot untuk pengendara sepeda motor; Pakaian Penghulu; atasan [pakaian] rugby; ketuk celana; celana jeans untuk anak; Penahan kaos kaki; selendang sebagai pakaian; Pakaian renang; sepatu kulit domba; pakaian kulit; pakaian ski untuk kompetisi; pakaian bawahan untuk wanita; baju kaos bertopi; topi untuk bayi; celana golf; pakaian pram; penguat untuk sepatu; Pakaian untuk olahraga; sarung tangan menjadi pakaian; celana olahraga untuk orang dewasa; artikel pakaian untuk manusia; Celana Komprang; celana pendek untuk wanita; celana bersepeda; sepatu santai; pakaian pendaki; pakaian skating; sepatu bot tahan air untuk memancing; Pakaian yang dilapisi lilin; pakaian dan celana untuk yoga; sepatu dansa; ikat pinggang (pakaian dalam); pakaian dari kulit atau imitasi dari kulit; kepala membungkus [pakaian]; pakaian pengendara sepeda motor; Penutup kaos kaki bergaya Jepang (penutup tabi); celana pemanasan; kaftan batik (pakaian); tas khusus diadaptasi untuk sepatu kriket; pakaian dalam untuk bayi; celana pendek boxer; korset menjadi pakaian dalam; jeogori [pakaian dasar dasar dari pakaian tradisional Korea]; sepatu pantofel; baju kaos [pakaian]; sandal kenyamanan khusus; tubuh [pakaian]; replika celana pendek sepak bola Amerika; topi pesta [pakaian]; celana kapri; Sepatu olahraga panahan; sepatu platform; celana bersalin; sandal bakiak; celana lebar kaki; celana tanaman denim; celana olahraga untuk pria; celana trekking; pakaian renang; pakaian bermain one-piece; sandal pedikur; gussets untuk pakaian dalam [bagian dari pakaian]; bawahan sebagai pakaian; celana pof; Pakaian wanita jeans; sepatu mendaki; pakaian upacara anak-anak; Pakaian bagian bawah piyama; celana tahan cuaca; sepatu yang memiliki tutup/topi jari kaki yang diperkuat; Celana panjang denim; gaya pakaian luaran [outerclothing]; lapisan dalam sepatu bot salju; atasan chemise (jenis pakaian dalam untuk wanita); hak sepatu tersembunyi; perlengkapan besi untuk sepatu bot; Sepatu bot musim dingin; sepatu karet; pakaian tahan angin; celana hujan; kostum rakyat [pakaian]; celana jas; pakaian santai; pakaian bayi [pakaian]; sabuk untuk pakaian; pakaian penutup bagian luar; Paku untuk sepatu sepakbola; Celana pelindung kaki; Pakaian luar dan berkemah; Pakaian dalam anti keringat; Sepatu bot ski; Pakaian terbuat dari kulit imitasi; sepatu bot kulit domba; celana kulit; topi rajutan; topi pelindung panas matahari; Topi tinggi uskup gereja Katolik [topi]; kaos kaki; slip pakaian dalam; Pakaian longgar; Celana panjang yang dilapisi lilin; pakaian untuk senam; chullos [topi dengan penutup telinga]; sepatu Latihan; pakaian malam; pakaian dalam wanita (teddies); sepatu atletik; topi ember; sepatu kayu [alas kaki]; Pakaian anak-anak; celana tempur; pakaian luar, yaitu, mantel; celana pendek kargo; sepatu ski-Apres; hanbok [pakaian tradisional Korea]; sol untuk sandal gaya Jepang; pakaian seluncur salju; celana panjang untuk wanita; Pakaian kerja; pakaian, alas kaki dan

hiasan kepala untuk manusia; sepatu bola voli; Bantalan penyerap keringat (bagian dari pakaian); sepatu dek; earbands [pakaian]; sarung tangan pakaian; pakaian olah raga untuk berkuda; Pakaian Pria; Pakaian Ski; gussets for footlets [bagian dari pakaian]; ban pinggang (pakaian); Sol sepatu; Sepatu cross training; sepatu salju; Celana; sepatu berkuda; sepatu olahraga; topi; Celana panjang longgar batik; pakaian renang untuk anak-anak; sepatu handball; topi toboggan; sepatu bot militer; masker wajah rajut berupa pakaian; sepatu untuk orang dewasa; celana perawat; pakaian tidur untuk pria; pakaian dalam sekali pakai; pakaian mode/fesyen; sepatu boot karet; pakaian tenun; ketiak gussets [bagian dari pakaian]; Pakaian, yaitu pakaian dalam wanita yang menampilkan lekuk tubuh pemakainya (intimates); pakaian bulu; pakaian dalam bersalin; pakaian luar untuk wanita; Celana panjang untuk jalan; lis pinggiran sol untuk sepatu boot dan sepatu; sepatu roller self-balancing; celana bayi; Celana ketat yoga; Rok dalam [pakaian dalam]; Pakaian Dalam (undergarments); Tudung kepala (Pakaian); celana ketat wol; set pendek [pakaian]; Perlengkapan anti selip untuk sepatu dan sepatu bot; bawahan sebagai pakaian pelapis; celana pendek tinju; sepatu (wedge sneaker); pakaian; setelan pakaian formal wanita; sepatu kriket; Bantalan penyerap keringat untuk ketiak (bagian dari pakaian); sol untuk sepatu; sandal jepit [alas kaki]; sepatu pengantin wanita; Tumit-tumit sepatu; pakaian dalam rajutan; celana popok bayi; sandal kulit domba; membungkus bahu menjadi pakaian; penutup sepatu, selain untuk keperluan medis; sabuk pinggang [pakaian]; sepatu renda; selendang [pakaian]; pakaian luar untuk anak-anak; pakaian untuk bayi; pakaian lateks; celana panjang untuk bayi; band leher [bagian dari pakaian]; Pelindung ujung sepatu; pakaian rajut; sepatu dan sepatu bayi; perangkat non-tergelincir untuk sepatu bot dan sepatu; topi matahari; sepatu formal; celana olahraga; penghangat lengan [pakaian]; sepatu tenis; pakaian untuk pria, wanita dan anak-anak; Sandal kulit gaya Jepang; pakaian dalam panjang; Pembalut telapak tangan (pakaian); pakaian dalam anak-anak; Pakaian bawahan bayi; pakaian kasual untuk bersantai; jas [pakaian]; jaket dan celana tahan air; pakaian untuk memancing; sepatu trek dan lapangan; Celana yang dilapisi lilin; Celana kerja; sepatu kulit untuk wanita; Sandal terasa gaya Jepang; sepatu ski dan snowboard; Bagian atas sepatu bot; pakaian biodegradable; pakaian tahan air dan tahan cuaca; Kancing untuk sepatu sepakbola (sepatu); sepatu hoki; Pakaian (tidak termasuk ikat pinggang); ikat pinggang untuk pakaian; topi yang dikenakan saat tidur; pakaian denim; tas khusus diadaptasi untuk sepatu golf; celana pendek bayi; bagian atas anyaman rotan untuk sandal gaya Jepang; sepatu kets [alas kaki]; celana ketat; celana empuk untuk penggunaan atletik; celana panjang yang ketat; topi top; kain pengikat untuk pergelangan tangan [pakaian]; sepatu jogging; magoja [Jaket luar Korea dikenakan di atas pakaian dasar]; Pakaian; sepatu yang terbuat dari kulit asli; pakaian luar; sandal lipat wanita; pakaian untuk judo; pakaian tidur untuk wanita; sandal untuk anak-anak; celana bayi [pakaian dalam]; celana atletik; topi tukang pesona; pakaian hangat; Sarung tangan pakaian; pakaian, alas kaki dan tutup kepala; sepatu hak untuk sepatu; pakaian dari segala bentuk di kelas ini; sepatu kulit; Pakaian yang terbuat dari bahan berlapis; Celana olahraga; kaos kaki penghangat; sol sepatu; topi-topi hotel; sandal; celana boxer; blus [pakaian bisnis]; barang-barang pakaian, alas kaki dan tutup kepala untuk bayi dan balita; pakaian atasan dari bulu; Bagian tumit untuk sepatu bot dan sepatu; sepatu bot untuk berkendara; bretel [suspender] untuk pakaian; pakaian pribadi; pakaian dasar; Barang-barang pakaian olahraga; Sandal Gunung; Pakaian tidur dan pakaian malam; Pembalut berbentuk kaus kaki (pakaian); pakaian dansa; celana pendek bersalin; membungkus bahu [pakaian]; penutup sepatu atau sepatu boot yang pas/ketat untuk melindungi sepatu atau sepatu boot dari air atau kerusakan lainnya (bagian dari alas kaki); pakaian renang dua potong; sandal dansa; celana mandi; sepatu bot kerja; celana pendek; pakaian (jaket) memancing; pakaian militer; topi renang; pakaian santai untuk pria; bando [pakaian]; topi militer dengan visor; cleat untuk melekat pada sepatu olahraga; pakaian dari kain linen; Pakaian seragam olahraga panahan; pakaian latihan (olah raga); Flashes (pakaian); kantong untuk pakaian; sandal balet [sepatu dansa]; kombinasi [pakaian]; Hande-Hande (Ulos Bagian Atas Laki-Laki (Pakaian)); sandal pakai; celana pria; celana pendek pria untuk pakaian dalam dengan karet pada bagian pinggang; pakaian luar untuk bayi; pakaian dalam (bodies [underclothing]); sepatu atletik untuk pelari; pakaian untuk pria; Pakaian jeans untuk anak; pakaian renang one-piece; kurta (pakaian); pakaian mandi; pakaian dari kulit; pakaian untuk anak laki-laki; Barang-barang pakaian, alas kaki dan tutup kepala; celana anak; celana pendek denim; puncak topi; Bawahan sebagai pakaian; pakaian renang yang dilengkapi bantalan penyerap; hak untuk sepatu; Kulit bagian atas sepatu; celana pelangsing anti selulit; Sileuweu (Celana); sepatu yang tertutup baja; sepatu lari bergigi; Celana sepak bola Amerika; sepatu dan alas kaki; celana kargo; topi untuk bayi, bayi, balita, dan anak-anak; pakaian yang dilengkapi LED; sepatu kerja; topi bersepeda; sepatu bot *; penghangat lutut [pakaian]; celana pendek golf; pakaian tidur untuk bayi; celana pendek tenis; Celana Cekak Musang (Celana); Bagian tumit untuk kaos kaki; sepatu latihan dari kulit; Pakaian-pakaian pria dan wanita termasuk pakaian renang; celana pendek sepak bola; celana berkuda; celana dinas; kerudung [pakaian]; tali kaki untuk zori [sandal gaya Jepang]; Bantalan anti keringat (bagian dari pakaian); pakaian basah untuk olahraga air permukaan; jaket menjadi pakaian; topi mode; sepatu Hujan; topi untuk anak-anak; pakaian dalam anti keringat; pakaian basah untuk ski air; pakaian olahrag yaitu pita penahan keringat dan ikat kepala dan legging dan celana pendek dan kemeja tahan keringat dan shapewear yaitu dan kemeja pas badan dan celana pendek; pakaian kertas; tali untuk bra [bagian pakaian]; sandal batik; suge-gasa [topi topi]; ikat pinggang [pakaian]; pakaian tenis; pakaian luar tahan air; baju rajut (pakaian); Celana pendek olahraga; sepatu untuk wanita; pakaian pantai yaitu baju renang dan celana renang dan celana pendek papan dan baju renang; Celana panjang setelan untuk jalan; sandal tarumpah; pakaian untuk dokter [seragam]; celana khaki; Celana ketat tipis untuk wanita; celana bahan katun; sepatu bot untuk anak-anak; celana pendek selancar; topi koki; pakaian kucing; sepatu pemancing; Topi yang terbuat dari kulit; sepatu atau sandal esparto; pakaian dalam tenun; sepatu untuk bayi; sarung tangan [pakaian]; celana balon; Pakaian pemanasan untuk olahraga; sepatu hak-tinggi; pakaian untuk anak-anak; pakaian yang menahan angin; Pakaian hamil; sepatu bot memancing; barang-barang pakaian yang terbuat dari jangat; pakaian kering; pakaian tahan cuaca; Sepatu rugby; jaket, sepatu bot dan rompi untuk memancing; celana bayi [pakaian]; sepatu pantofel pria; maillots [pakaian renang]; sepatu dari kulit imitasi; topi bulu tiruan; pakaian pria; tas sepatu golf; celana panjang yang menyerap keringat; topi bulu; blazer [pakaian bisnis]; celana formal; hak sepatu; pakaian pengantin; sepatu hak untuk stoking; celana pendek anak laki-laki [pakaian]; pakaian luar tahan cuaca; pakaian seragam; Sepatu bot bertali; sepatu; miters [topi]; topi berukuran kecil yang pas di kepala; Pakaian karet untuk olahraga air (wet suits); sepatu tinju; pembentuk tubuh [pakaian dalam]; celana pendek geser; sepatu bot rugby; sepatu mengemudi; jaket [pakaian bisnis]; pakaian hamil; celana stretch; lapisan siap pakai [bagian dari pakaian]; Pakaian dari bahan spandek; celana pendek bulu; sepatu baseball; sendal; sepatu dengan kait dan tumpukan pita pengikat; pakaian untuk berselancar; pakaian renang thong; jas [pakaian bisnis]; pakaian bisnis; celana snowboard; Celana pendek sepak bola Amerika; Singkot (Ulos Bagian Bawah Laki-Laki (Pakaian)); Pembalut jari (pakaian); sepatu bot tahan air; jaket barang [pakaian]; sepatu pantai; Pakaian Bawahan untuk yoga; Pakaian Pria Jeans; pakaian khusus untuk olahraga; sepatu bot untuk senam; sepatu hoki lapangan; pakaian yang dilengkapi sling untuk menggendong bayi; Kaos kaki bayi; celana untuk wanita; sepatu boot bayi; bodices [pakaian dalam]; Sepatu/sandal dari rumput esparto; pakaian anak-anak; baju tidur bayi [pakaian]; sepatu berjalan; Pakaian bersepeda; Pakaian wanita ukuran jumbo; sepatu boot; perangkat yang tidak tergelincir untuk sepatu; celana pendek sepak bola replika; celana panjang militer; Pembalut siku (pakaian); Sepatu hak tinggi; Topi kupluk; celana; jas tiga potong [pakaian]; pakaian wol; sepatu pantofel wanita; kaus kaki panjang, kaus kaki dan celana

ketat; pakaian ruam; Pakaian kerja untuk perempuan; sol sandal; Sepatu pantai; pengikat dada menjadi pakaian dalam; pakaian dari bulu tiruan; sepatu untuk latihan olahraga bola Barque pelota; mantel [pakaian]; topi jari kaki [bagian dari alas kaki]; Kain yang diikatkan di pergelangan tangan sebagai pakaian; Kaus pakaian; Pakaian yaitu jaket atasan pakaian kaus legging celana pendek bra olahraga celana gaun kemeja rok sweater celana panjang seragam; pakaian dalam; Pakaian luar; perlengkapan besi untuk sepatu; Pakaian dalam; topi golf; sepatu untuk anak-anak; Sirwal (Pakaian); Pakaian untuk yoga; sepatu luar terbuat dari karet dan kedap air; Pakaian Adat Bali; celana leging; sepatu dari kulit sapi; Tunik jumbo (pakaian); Manset untuk lengan kemejas (pakaian); tas khusus diadaptasi untuk sepatu snowboard; alat pencegah tergelincir untuk sepatu; pakaian wanita; celana panjang; celana jogging; gussets untuk pakaian renang [bagian dari pakaian]; chemises (jenis pakaian dalam untuk wanita); pakaian bermain untuk bayi dan anak-anak; ikat pinggang [bagian dari pakaian]; pakaian lampin; topi stocking; bagian atasnya sepatu; rok [pakaian bisnis]; pakaian olahraga muslim; pakaian atletik; celana pendek untuk orang dewasa; sepatu creeper; pakaian untuk gulat; sepatu lari; pakaian bawahan rajut; pakaian tradisional Jepang; topi garnisun; sepatu bola; pakaian dalam dari wol; sepatu untuk pakaian santai; Celana pendek untuk berolahraga; sepatu sandal; Pakaian ibu menyusui; tas khusus diadaptasi untuk sepatu sepak bola; Teluk Belanga (Pakaian Adat); alas kaki/sepatu tahan air dan sepatu bot hiking; sandal dan sepatu pantai; sandal untuk mandi; Pakaian penutup di pantai; sepatu bot yang memiliki tutup/topi jari kaki yang diperkuat; gussets [bagian dari pakaian]; Topi (penutup kepala) renang; Pembalut paha (pakaian); celana salju; celana pendek pria yang menjadi pakaian; korset [pakaian dasar]; Pakaian Bawahan untuk orang dewasa; Sepatu Dansa; sepatu hujan; Oroba Si Oli (Pakaian Adat); pakaian tidur bersalin; topi baseball; Topi dengan lidah yang menonjol berfungsi untuk melindungi dari sinar matahari (pakaian); sapu tangan [pakaian]; sepatu bayi rajutan; shift [pakaian]; celana denim; Sabuk dan ikat pinggang untuk pakaian; pakaian yang mengikuti bentuk tubuh; kaos kaki panjang; perlengkapan logam untuk sepatu dan sepatu bot; Celana pendek Bermuda; kaos, celana pendek dan kaus kaki American football; Sepatu untuk jalan; pakaian khas Jepang Kimono; celana ketat atletik; pakaian untuk jalan kaki; pakaian yang terdiri atas celana panjang dan jaket; pakaian, termasuk pakaian jadi, kaos, kaus kaki panjang berbahan kain, kaus kaki, celana ketat, legging, pakaian dalam, rompi, bra, celana dalam, pakaian tidur; sepatu hiking; Topi kulit; pakaian stockinet; sepatu datar; celana panjang untuk orang dewasa; Pakaian Tidur; celana angin; gussets untuk stocking [bagian dari pakaian]; kostum karnaval [Pakaian]; Pita atau karet penahan kaos kaki; sabuk kulit [pakaian]; pakaian renang neoprene; pakaian tenun dan pakaian rajutan; replika celana sepakbola Amerika; pakaian kasmir; pakaian tahan air yaitu jaket tahan air dan mantel dan kemeja dan celana panjang dan sarung tangan; sandal untuk pria; sandal hak tinggi; Tali pinggang (pakaian); Celana panjang; gelang tangan berupa pakaian; celana bermuda; Kaos kaki yoga; sepatu sepak bola; pakaian untuk bayi dan balita; celana berupa kaos kaki (stoking); Sepatu Sepakbola; pakaian latihan beban dan latihan tambahan; asaura-zori [sandal tali-kaki Jepang]; sol untuk sepatu dan sepatu bot; celemek [pakaian]; celana santai; celana kertas; tas sepatu sepak bola; pakaian termal; Sepatu luar terbuat dari karet dan kain kedap air; pelindung tumit untuk sepatu; Baju Bodo (pakaian tradisional); pakaian luar untuk anak laki-laki; pakaian tahan air; pakaian sutra; Potongan-potongan kain untuk bagian tumit kaos kaki; pakaian olah raga; sepatu bot semata kaki; Tali-Tali (Ulos Bagian Kepala (Pakaian)); sandal jepit; Pakaian Bundo Kanduang; Detat (Ulos Bagian Kepala (Pakaian)); kaos kaki neoprene; lap debu [pakaian]; Pakaian untuk kegiatan aktif; celana jins ketat seperti legging; pakaian luar untuk anak perempuan; bagian atasnya untuk sandal gaya Jepang; jaket [pakaian]; Pakaian Bawahan bikini; sepatu tap; sepatu berhak; topi pet [tutup kepala]; sepatu atletik untuk sepak bola; celana pendek untuk renang; tas sepatu kriket; valenki [sepatu boot yang terbuat dari bahan wol felt]; celana panjang olahraga kelembaban; zori [sandal gaya Jepang]; Sepatu rajut; Pakaian muslim; topi pelindung; dasi (pakaian); Uis Gara (Pakaian Adat); sepatu kertas digunakan saat melewati detektor logam untuk menjaga kaki dan kaus kaki tetap bersih; tempelan penutup puting [pakaian dalam]; pakaian bawahan untuk pria; topi mandi; Pakaian, yaitu, lilitan; Pakaian tahan hujan; celana palazzo; Pembungkus pakaian; sepatu wanita; Sarung tangan tenun (pakaian); pakaian basah untuk selancar angin; sepatu olahraga yaitu sepatu untuk bola basket dan golf; pakaian renang untuk wanita; sepatu kulit untuk pria; topi simpul; bulu menjadi pakaian; jaket dengan penutup kepala [pakaian]; Kaos kaki pramuka; sriwal (pakaian); Penutup kepala, yaitu topi pet; celana pendek berjalan; pakaian ski; korsase [pakaian dalam]; Topi olahraga panahan; Peukayan Daro Baro (Pakaian Adat); bulu tiruan [pakaian]; celana plastik; sepatu gurun; celana pendek untuk pria; Pakaian Olahraga; celana militer; sepatu bot untuk pria; celana pendek empuk untuk penggunaan atletik; Sepatu Koki; pelindung kaki (celana); kaus tanpa lengan, pakaian; alas kaki, termasuk sepatu, sepatu bot dan sandal; gabardines [pakaian]; topi militer; sandal lipat; sepatu panjat tebing; teddies pakaian dalam; Pakaian wanita; band bersalin [pakaian]; celana pendek untuk berenang; bagian atas sepatu; celana pendek atletik; pakaian, alas kaki, tutup kepala; Setelan pakaian main; pakaian pengendara; sepatu bersepeda; celana dalam wanita yang digabungkan dengan pakaian luar; pakaian formal untuk pria; Masker wajah (pakaian); pakaian pendakian; celana pendek bermuda [pakaian]; topi dan peci; Bantalan anti keringat untuk ketiak (bagian dari pakaian); hanbok modern [pakaian tradisional Korea]; pakaian formal; pakaian bulu halus; pakaian bersulam; pakaian untuk olahraga; penghangat kaki (pakaian); Pakaian olahraga; pakaian dalam pria; sepatu kasual; Celana jeans; Ineun Mayok (Pakaian Adat); sepatu dansa ballroom; jaket garbadine (pakaian); ban lengan [pakaian]; sepatu bot wellington [wellies]; saree (pakaian khas dari India); sol untuk sepatu bot; pakaian tidak termasuk pakaian (apparel) yang dirancang khusus untuk digunakan dengan sepeda; celana olahraga kelembaban; Pakaian olahraga yang dilengkapi sensor digital; Ulos (Pakaian Adat); topi dengan visor; celana untuk anak-anak; Sepatu futsal; sepatu untuk voli kaki; gaya pakaian luaran (outerclothing) non-jepang; sepatu slip-on; Penutup kepala, yaitu, topi, topi pet ikat pergelangan tangan; sabuk tekstil [pakaian]; celana dalam pria; celana tahan air [celana]; sepatu tahan air; korset mantel parit (pakaian); Pakaian luar untuk olahraga; Pakaian joging; pakaian yang terbuat dari kulit; sepatu bot untuk wanita; pakaian kulit imitasi; pakaian dalam kertas; pakaian tidur untuk anak-anak; masker wajah [pakaian], bukan untuk tujuan medis atau sanitasi; sepatu hak untuk alas kaki; kemeja [pakaian bisnis]; bandeaux [pakaian]; stoking dan celana ketat tipis wanita; tas khusus diadaptasi untuk sepatu ski; lis pinggiran sol untuk sepatu; Jaket garbadine [pakaian]; pakaian untuk anak perempuan; celana dalam untuk bayi; tas khusus diadaptasi untuk sepatu bot berburu; celana pendek bersepeda; Ulee Balang (Pakaian Adat); Pakaian Pembentuk Tubuh; pakaian pantai untuk menutupi tubuh; sepatu bot yang ditutup dengan penutup baja; pakaian bayi; tas khusus disesuaikan untuk sepatu hoki lapangan; legging [celana panjang]; sepatu hak tinggi; sepatu trekking; pakaian basah untuk berselancar; celana renang; Pakaian Batik; bantalan penambah payudara yang tidak dapat dilepas [bagian dari pakaian]; Celana panjang besar; celana bikini; Topi Cepiau; sepatu bot yang tertutup baja; Bakiak dan sandal gaya Jepang; pakaian olahraga; pakaian wanita yang pas di tubuh digunakan sebagai pakaian dalam; Pakaian tahan air; celana yang menyerap keringat; topi beanie; sepatu ski; pakaian kedap air; sepatu hak untuk sepatu bot dan sepatu; Pakaian pantai; sepatu panjat; sarung tangan untuk pakaian; penutup wajah [pakaian], bukan untuk tujuan medis atau sanitasi; Celana pendek selancar; sol sepatu untuk diperbaiki; Pakaian Bawahan untuk anak-anak; sepatu bot berburu; Pakaian pramuka; Celana tahan dingin; celana pendek bib; sandal plastik; celana panjang [pakaian kantor]; sepatu untuk pria; pakaian yang menggabungkan gendongan bayi; pakaian tidur; topi ski; topi rajut; gussets untuk celana ketat [bagian dari pakaian]; Girdle sebagai pakaian dasar; celana dalam pria trunk; Masker untuk bermain ski [pakaian];

jumpsuits [pakaian]; tutup kepala, yaitu, topi (caps), topi-topi (hats) dan kelep pici; celana yoga; celana panjang longgar; pakaian linen; topi kulit domba; Masker wajah [busana pakaian]; sepatu golf; sepatu senam; Tudung kepala wanita (pakaian); Celana korduroi; celana panjang besar batik; sandal pedikur busa; tali celana; Celana renang; celana berburu; celana dalam [pakaian]; sepatu hak untuk sepatu bot; pakaian triathlon; celana dalam; pakaian renang untuk pria; pakaian [pakaian]; Layettes Pakaian; Pakaian dari kertas (bukan untuk kesehatan); Pakaian Jogging; bando menjadi pakaian; celana panjang untuk anak-anak; pakaian pas untuk pria; pakaian jadi; pakaian berbahan denim; sol [untuk sepatu dan sepatu bot]; pakaian untuk skating; tas sepatu hoki lapangan; Kaos kaki yang menyerap keringat; Cimata (Pakaian Adat); sandal kulit; sepatu batik; Bagian sepatu diatas sol; sepatu bot kerja untuk industri; Topi tahan dingin; tas khusus diadaptasi untuk sepatu hoki; sisipan sepatu untuk tujuan non-ortopedi; Topi wol; Pakaian tidur untuk bayi; sepatu voli kaki; Sepatu olahraga atau santai; celana panjang untuk pria; Pakaian tidur; pakaian kulit domba; topi wol; lidah untuk sepatu dan sepatu bot; artikel pakaian untuk bayi dan balita; Pengikat kaos kaki; celana pendek pelangsing anti selulit; pakaian ringan; Celana joging; pakaian, bukan pakaian pelindung, memasukkan elemen atau bahan reflektif atau neon; sandal pantai; pakaian yang mengandung zat pelangsing; ushankas [topi bulu]; sepatu perawatan; pakaian kerja; Baru Oholu (Pakaian Adat); lapisan pakaian jadi; kaus kaki sandal; celana pendek keringat; celana pakaian; celana pendek rugby; sepatu bot; bantalan penambah payudara silikon yang tidak dapat dilepas [bagian dari pakaian]; masker kain [pakaian]; celana kamuflase; pakaian tahan air untuk dipakai saat hujan; Sepatu terbuat dari lapisan bahan karet yang tahan asam; tas sepatu hoki; rok celana; bingkai topi [kerangka]; Tali penyandang untuk pakaian; pakaian dalam yang menyerap keringat; pakaian mengemudi; pakaian dalam olah raga; muffs [pakaian]; Topi sebagai tutup kepala; sepatu polo; pakaian untuk penggunaan teater; pakaian bawahan dari bulu; pakaian dalam termal; celana dalam wanita; kaus kaki celana panjang; sepatu bayi; Topi pramuka; Pakaian dalam dua potong dengan kaki panjang dan lengan panjang yang biasanya dipakai saat cuaca dingin; pakaian yoga; celana kasual; celana kaki; sepatu snowboard; topi kecil; kaus [pakaian]; sendal flip-flop; pakaian kendo; alas kaki, yaitu, sepatu, sepatu bot, sepatu olah raga, sandal, sandal-sandal, sandal bakiak khas Jepang dan sandal; lidah atau tali tarik untuk sepatu dan sepatu bot; sepatu balet; penyangga pakaian; topi kertas [pakaian]; melampaui sepatu; sepatu bot dan sepatu; kerah [pakaian]; Pakaian jadi untuk pria-wanita dan anak-anak; pakaian untuk seni bela diri; Pakaian Pesta; sepatu keriting; sabuk yang terbuat dari kain [pakaian]; sepatu bot untuk olahraga; Pakaian ketat yang pas di badan; paramentos [pakaian]; celana ski; Ikat kaos kaki elastis; blus [pakaian]; flat balet [sepatu flat]; sepatu bot tentara; Pelindung telinga [pakaian]; melawan celana pendek untuk seni bela diri campuran atau bergulat; sepatu bowling; Pakaian air untuk ski air dan dalam air; Jubah mandi dan topi yang dikenakan saat tidur; topi olahraga; sandal thong; pakaian dalam pelindung untuk olahraga air; penutup kepala, termasuk topi (caps), topi (hats), bandana, topi (bonnets); tutup kepala, yaitu, topi, topi memuncak, dan topi rajutan; pakaian bermain; celana hiking; Sepatu sekolah; sepatu basket; bootee (sepatu bayi wol); pakaian luar untuk pria; Tudung (Topi); kancing untuk sepatu bola; sepatu kanvas; Pakaian training; tali sepatu; korset [pakaian dalam]; Pakaian yaitu jaket atasan pakaian kaus legging celana pendek bra olahraga celana baju renang gaun celana pendek kemeja rok sweater celana panjang seragam; Pakaian linen; gussets for leotards [bagian dari pakaian]; perlengkapan logam pelindung untuk sepatu dan sepatu bot; pakaian dalam dan pakaian tidur; pakaian tahan air, yaitu, sepatu, jaket, dan celana tahan air; Ikat kepala (pakaian); pakaian luar untuk semua jenis kelamin; pakaian siap pakai; Pakaian Bawahan [pakaian]; sandal kulit kenyamanan khusus; Sepatu bot yang tingginya antara lutut dan mata kaki; sarung tangan sebagai pakaian militer; pakaian pantai; celana untuk dipakai; sepatu kayu; pakaian golf, selain sarung tangan; celana untuk olahraga; wimples (pakaian); foulards [artikel pakaian]; Atasan sebagai pakaian; masker wajah musim dingin [pakaian]; kebaya batik (pakaian); pakaian mewah; topi pantai; sandal pelindung kaki===

210	Nomor Permohonan	:	DID2024119611	540 Etiket
220	Tanggal Penerimaan	:	18/11/2024 14:09:46	
320	Prioritas	:		
730	Nama Pemohon	:	MUHAMMAD CHARIS MAWARDI	
	Alamat Pemohon	:	CEPIRING, RT. 009 RW. 001, KEL. CEPIRING, KEC. CEPIRING, Kabupaten Kendal Jawa Tengah 51352	
740	Nama Kuasa	:		
	Alamat Kuasa	:		
	Tipe Merek	:	Merek Kata dan Lukisan	
	Nama Referensi Label Merek	:	ALQUT JAYBAD + LOGO AQ	
566	Arti Bahasa	:	Tidak Ada Terjemahan	
591	Uraian Warna	:	HITAM DAN PUTIH	
511	Kelas Barang/Jasa	:	25	
510	Uraian Barang/Jasa	:	===jubah; Gamis pria; Busana Muslim; baju busana muslim; Baju koko; Jubah Pria; Pakaian muslim===	

210	Nomor Permohonan	:	DID2024119010	540 Etiket
220	Tanggal Penerimaan	:	15/11/2024 16:34:33	
320	Prioritas	:		
730	Nama Pemohon	:	Ridho Adhandi Arif	
	Alamat Pemohon	:	Desa Air Putih, Kecamatan Mentok Kabupaten Bangka Barat, Provinsi Kepulauan Bangka Belitung Kabupaten Bangka Barat Kep. Bangka Belitung 33313	

740 Nama Kuasa :
Alamat Kuasa :

RISEFALL.CO

Tipe Merek : Merek Kata
Nama Referensi Label Merek : RISEFALL.CO
566 Arti Bahasa : Tidak Ada Terjemahan
591 Uraian Warna : HITAM
511 Kelas Barang/Jasa : 25
510 Uraian Barang/Jasa : ===kemeja formal; Pakaian luar; kain oto untuk pengunjung dewasa; jeans biru; pakaian pas untuk pria===

---

210 Nomor Permohonan : DID2024119334 540 Etiket
220 Tanggal Penerimaan : 17/11/2024 13:44:03
320 Prioritas :
730 Nama Pemohon : SYIN SUN
Alamat Pemohon : Jl. Cempaka Sari II/35, RT002/RW008 Kel. Harapam Mulia, Kec. Kemayoran, Jakarta Pusat Kota Administrasi Jakarta Pusat DKI Jakarta
740 Nama Kuasa : Igor Renjana Purwadi S.H.
Alamat Kuasa : Jalan BHP Raya Perum Taman Permata Kav. 29B Ciracas, Jakarta Timur

Tipe Merek : Merek Kata dan Lukisan
Nama Referensi Label Merek : FOYA KIDS
566 Arti Bahasa : Tidak Ada Terjemahan
591 Uraian Warna : Kuning, Biru, Pink, Merah, Hijau dan Hitam
511 Kelas Barang/Jasa : 25
510 Uraian Barang/Jasa : ===celana anak; pakaian anak-anak; atasan untuk anak-anak; pakaian untuk bayi dan balita; pakaian bayi===

---

210 Nomor Permohonan : DID2024119187 540 Etiket
220 Tanggal Penerimaan : 15/11/2024 20:21:01
320 Prioritas :
730 Nama Pemohon : ANTHONY RIAWAN TANUWIJAYA
Alamat Pemohon : KP. RANCAENGANG RT 004/RW 008 RANCAMULYA PAMEUNGPEUK Kabupaten Bandung Jawa Barat 40376
740 Nama Kuasa :
Alamat Kuasa :

VORTEL®

Tipe Merek : Merek Kata
Nama Referensi Label Merek : VORTEL
566 Arti Bahasa : Tidak Ada Terjemahan
591 Uraian Warna : HITAM
511 Kelas Barang/Jasa : 25
510 Uraian Barang/Jasa : ===jaket; topi; sepatu; hoodies; celana pria; kaos kaki; sandal; sweater; Celana; Pakaian wanita; pakaian pria===

---

210 Nomor Permohonan : DID2024119196 540 Etiket
220 Tanggal Penerimaan : 15/11/2024 21:07:22
320 Prioritas :
730 Nama Pemohon : nurul kamilah
Alamat Pemohon : kp.bojong rt/rw 001/012 desa gajah mekar kecamatan kutawaringin Kabupaten Bandung Jawa Barat 40911

740 Nama Kuasa :
Alamat Kuasa :

Tipe Merek : Merek Kata dan Lukisan
Nama Referensi Label Merek : Janjao
566 Arti Bahasa : Tidak Ada Terjemahan
591 Uraian Warna : tulisan janjao berwarna biru
511 Kelas Barang/Jasa : 25
510 Uraian Barang/Jasa : ===jaket; Kaos Lengan Pendek; kaos polos; sepatu sandal; celana panjang; kaos; kaos kaki; jas hujan motor; topi dan peci; jilbab; Pakaian wanita; pakaian pria; kaos t shirt; celana pendek denim; jas hujan; Songkok (Peci); Jaket anak-anak; kaos grafis; Pakaian anak-anak===

---

210 Nomor Permohonan : DID2024119195 540 Etiket
220 Tanggal Penerimaan : 15/11/2024 21:07:22
320 Prioritas :
730 Nama Pemohon : DENI MULYANA
Alamat Pemohon : KP. BENTENG RT. 04 RW.05 DESA IBUN KECAMATAN IBUN Kabupaten Bandung Jawa Barat 40384
740 Nama Kuasa :
Alamat Kuasa :

Tipe Merek : Merek Kata dan Lukisan
Nama Referensi Label Merek : NARAYAN BABY + LUKISAN BAYI, BULAN DAN BINTANG
566 Arti Bahasa : Tidak Ada Terjemahan
591 Uraian Warna : Hitam, Kuning, Biru, Coklat Muda
511 Kelas Barang/Jasa : 25
510 Uraian Barang/Jasa : ===celana bayi; kaos oblong bayi; sepatu bayi; pakaian dalam untuk bayi; tutup kepala untuk bayi; piyama bayi; celana pendek bayi; celana popok bayi; barang-barang pakaian, alas kaki dan tutup kepala untuk bayi dan balita; Sarung tangan bayi; Kain gurita bayi; baju bayi; pakaian yang menggabungkan gendongan bayi; kain tadah liur bayi; alas kaki bayi; topi untuk bayi; pakaian untuk bayi dan balita; artikel pakaian untuk bayi dan balita; pakaian luar untuk bayi; celana panjang untuk bayi; bodysuits bayi===

---

210 Nomor Permohonan : DID2024119357 540 Etiket
220 Tanggal Penerimaan : 17/11/2024 22:52:43
320 Prioritas :
730 Nama Pemohon : Deby Rizki Amaliani
Alamat Pemohon : Blang Kolak II, L.r Sejati Kec. Bebeben Kabupaten Aceh Tengah Aceh 24552
740 Nama Kuasa :
Alamat Kuasa :

Tipe Merek : Merek Kata dan Lukisan
Nama Referensi Label Merek : Dee.id + Logo D
566 Arti Bahasa : Tidak Ada Terjemahan
591 Uraian Warna : #8d4554 Warna ini sering disebut sebagai Rosewood atau Dark Mauve yang menggabungkan nuansa merah, coklat, dan ungu gelap.
#c6798a Biasanya dikenal sebagai Blush Pink, Muted Mauve, atau Dusty Rose. Warna ini termasuk dalam spektrum pink muda nuansa coklat
511 Kelas Barang/Jasa : 25
510 Uraian Barang/Jasa : ===baju; pakaian wanita; Baju Hangat untuk anak-anak; syal pashmina; Pakaian Pria; Hijab; Pakaian wanita; pakaian pria; Pashmina; baju rajut; baju kaos (t-shirt); baju busana muslim; baju ketat; Baju lengan panjang; Mukena===

---

210 Nomor Permohonan : DID2024119228

540 Etiket

220 Tanggal Penerimaan : 16/11/2024 09:14:05

320 Prioritas :

730 Nama Pemohon : Kristiano Ali Yansyah

Alamat Pemohon : KP CIPAKU Kabupaten Bandung Jawa Barat

740 Nama Kuasa :

Alamat Kuasa :

Tipe Merek : Merek Kata

Nama Referensi Label Merek : Field Goods

566 Arti Bahasa : Tidak Ada Terjemahan

591 Uraian Warna : BLACK WHITE

511 Kelas Barang/Jasa : 25

510 Uraian Barang/Jasa : ===sabuk untuk pakaian; pakaian dan celana untuk olahraga; pakaian kasual untuk bersantai; pakaian ruam; Jaket garbadine [pakaian]; kerudung [pakaian]; Bantalan anti keringat (bagian dari pakaian); pakaian dari bulu tiruan; Pakaian dalam anti keringat; pakaian kerja; teddies [pakaian dalam]; pakaian tahan air; pakaian olahrag yaitu pita penahan keringat dan ikat kepala dan legging dan celana pendek dan kemeja tahan keringat dan shapewear yaitu dan kemeja pas badan dan celana pendek; Pakaian Pembentuk Tubuh; pakaian pengendara sepeda; pakaian dalam wanita; Pakaian terbuat dari kulit imitasi; ikat pinggang [pakaian]; masker kain [pakaian]; Detat (Ulos Bagian Kepala (Pakaian)); pakaian tahan air dan tahan cuaca; pakaian pantai yaitu baju renang dan celana renang dan celana pendek papan dan baju renang; Pakaian luar; pakaian basah untuk berselancar; ikat pinggang untuk pakaian; Pakaian (tidak termasuk ikat pinggang); pakaian denim; pakaian luar untuk anak perempuan; Pakaian dalam; bantalan penambah payudara yang tidak dapat dilepas [bagian dari pakaian]; Tali penyandang untuk pakaian; pakaian mengemudi; pakaian dalam wanita (teddies); pakaian olahraga; Manset untuk lengan kemejas (pakaian); Pakaian anak-anak; pakaian luar; Bulang-Bulang (Ulos Bagian Kepala (Pakaian)); gussets untuk pakaian renang [bagian dari pakaian]; chemises (jenis pakaian dalam untuk wanita); sarung tangan untuk pakaian; ikat pinggang [bagian dari pakaian]; pakaian tidur untuk wanita; dasi (pakaian); Pakaian kerja; rok [pakaian bisnis]; pakaian, alas kaki dan hiasan kepala untuk manusia; pakaian hangat; kaus [pakaian]; pakaian untuk anak-anak; Pakaian hamil; pakaian bawahan untuk pria; pakaian dari segala bentuk di kelas ini; barang-barang pakaian yang terbuat dari jangat; pakaian atletik; Pembungkus pakaian; pakaian tahan cuaca; pakaian kendo; Pakaian Bawahan untuk anak-anak; Pakaian Penghulu; atasan [pakaian] rugby; sarung tangan pakaian; Pakaian Ski; Pakaian Pria; selendang sebagai pakaian; penyangga pakaian; blus [pakaian bisnis]; pakaian pria; ban pinggang (pakaian); pakaian ski untuk kompetisi; Pakaian jadi untuk pria-wanita dan anak-anak; celana panjang [pakaian kantor]; bretel [suspender] untuk pakaian; Pakaian Pesta; pakaian tidur; pakaian renang untuk wanita; pakaian pram; pakaian seragam; sepatu untuk pakaian santai; jumpsuits [pakaian]; Peukayan Daro Baro (Pakaian Adat); blus [pakaian]; Pakaian karet untuk olahraga air (wet suits); bulu tiruan [pakaian]; pakaian tenun; Pakaian penutup di pantai; pakaian (jaket) memancing; pakaian militer; Pakaian air untuk ski air dan dalam air; gussets [bagian dari pakaian]; Pakaian Olahraga; Pakaian yang dilapisi lilin; pakaian santai untuk pria; ikat pinggang (pakaian dalam); kepala membungkus [pakaian]; gabardines [pakaian]; pakaian dalam pelindung untuk olahraga air; Pakaian seragam olahraga panahan; teddies pakaian dalam; set pendek [pakaian]; jas [pakaian bisnis]; pakaian untuk berselancar; Setelan pakaian main; pakaian bisnis; topi pesta [pakaian]; pakaian pengendara; pakaian luar untuk bayi; pakaian renang untuk pria; pakaian untuk pria; Pakaian jeans untuk anak; Pakaian Jogging; Bantalan penyerap keringat untuk ketiak (bagian dari pakaian); pakaian renang; pakaian untuk jalan kaki; pakaian pas untuk pria; Pakaian training; jaket barang [pakaian]; Pakaian Bawahan untuk yoga; pakaian jadi; gussets untuk pakaian dalam [bagian dari pakaian]; pakaian stockinet; pakaian dalam rajutan; pakaian berbahan denim; Barang-barang pakaian, alas kaki dan tutup kepala; pakaian untuk skating; pakaian upacara anak-anak; pakaian bersulam; sabuk pinggang [pakaian]; pakaian untuk olahraga; Pakaian olahraga; pakaian dalam pria; pakaian luar untuk semua jenis kelamin; Ikat kepala (pakaian); pakaian siap pakai; pakaian luar untuk anak-anak; pakaian lateks; pakaian untuk bayi; pakaian renang neoprene; Pakaian olahraga yang dilengkapi sensor digital; sabuk kulit [pakaian]; sarung tangan sebagai pakaian militer; band leher [bagian dari pakaian]; pakaian pantai; baju tidur bayi [pakaian]; Pakaian wanita ukuran jumbo; pakaian golf, selain sarung tangan; penghangat lengan [pakaian]; sabuk tekstil [pakaian]; Tali pinggang (pakaian); pakaian tahan angin; wimples (pakaian); foulards [artikel pakaian]; pakaian dalam panjang; Pakaian tidur; pakaian dalam anak-anak; masker wajah [pakaian], bukan untuk tujuan medis atau sanitasi; pakaian untuk bayi dan balita; artikel pakaian untuk bayi dan balita; kebaya batik (pakaian); kemeja [pakaian bisnis]; bandeaux [pakaian]; pakaian santai===

---

210 Nomor Permohonan : DID2024119309

540 Etiket

220 Tanggal Penerimaan : 16/11/2024 19:52:05

320 Prioritas :

730 Nama Pemohon : M.TEDY

Alamat Pemohon : perum kota baru indah blok d.10 rt030/000 Kota Jambi Jambi 36129

740 Nama Kuasa :

Alamat Kuasa :

	Tipe Merek	:	Merek Kata dan Lukisan
	Nama Referensi Label Merek	:	VRICH + LOGO
566	Arti Bahasa	:	Tidak Ada Terjemahan
591	Uraian Warna	:	Hitam , putih
511	Kelas Barang/Jasa	:	25
510	Uraian Barang/Jasa	:	===sandal bakiak; sepatu sandal; sandal bayi; sol sandal; sandal jepit [alas kaki]; sandal lipat wanita; tali kaki untuk zori [sandal gaya Jepang]; zori [sandal gaya Jepang]; sandal pedikur; sepatu atau sandal esparto; sandal dan sepatu pantai; sandal pantai; sandal untuk mandi; sandal kulit domba; sol untuk sandal gaya Jepang; sandal untuk anak-anak; sandal dansa; sandal untuk wanita; sandal mandi; kaus kaki sandal; Sandal terasa gaya Jepang; sandal batik; sandal selop; sandal kulit; sandal jepit; sandal kulit kenyamanan khusus; sandal thong; alas kaki, termasuk sepatu, sepatu bot dan sandal; Sepatu/sandal dari rumput esparto; alas kaki, yaitu, sepatu, sepatu bot, sepatu olah raga, sandal, sandal-sandal, sandal bakiak khas Jepang dan sandal; sandal tarumpah; sandal lipat; sandal pedikur busa; sandal; sandal untuk pria; sandal plastik; bagian atas anyaman rotan untuk sandal gaya Jepang; sandal hak tinggi; bagian atasnya untuk sandal gaya Jepang; sandal balet [sepatu dansa]; Sandal kulit gaya Jepang; sandal pakai; sandal kenyamanan khusus; Bakiak dan sandal gaya Jepang; asaura-zori [sandal tali-kaki Jepang]; sandal pelindung kaki; Sandal Gunung===

210	Nomor Permohonan	:	DID2024119321	540 Etiket
220	Tanggal Penerimaan	:	16/11/2024 22:20:16	
320	Prioritas	:		
730	Nama Pemohon	:	Fitriah Agustinah	
	Alamat Pemohon	:	Jl. Wijaya Timur VI Rt. 007 Rw. 002 Petogogan Kebayoran Baru Kota Administrasi Jakarta Selatan DKI Jakarta 12170	
740	Nama Kuasa	:		
	Alamat Kuasa	:		CIMZ

	Tipe Merek	:	Merek Kata
	Nama Referensi Label Merek	:	CIMZ
566	Arti Bahasa	:	Tidak Ada Terjemahan
591	Uraian Warna	:	Hitam
511	Kelas Barang/Jasa	:	25
510	Uraian Barang/Jasa	:	===pakaian wanita; Pakaian wanita ukuran jumbo; Pakaian wanita===

210	Nomor Permohonan	:	DID2024119671	540 Etiket
220	Tanggal Penerimaan	:	18/11/2024 14:12:46	
320	Prioritas	:		
730	Nama Pemohon	:	Shenzhen Gelanli Underwear Co., Ltd	
	Alamat Pemohon	:	1302, Building A, Unit 1, No. 5015 Shennan East Road, Xinwei Community, Guiyuan Street, Luohu District, Shenzhen, Guangdong Province China	
740	Nama Kuasa	:	Emirsyah Dinar	
	Alamat Kuasa	:	Gedung Graha Pratama Lantai 15 Jalan MT. Haryono Kavling 15	GELRAY

	Tipe Merek	:	Merek Kata
	Nama Referensi Label Merek	:	GELRAY
566	Arti Bahasa	:	Tidak Ada Terjemahan
591	Uraian Warna	:	Hitam, Putih
511	Kelas Barang/Jasa	:	25
510	Uraian Barang/Jasa	:	===sarung tangan; pakaian dalam; topi; sepatu; pakaian renang; Syal; jas hujan; ikat pinggang [pakaian]; kaos kaki panjang; pakaian===

210	Nomor Permohonan	:	DID2024116364	540 Etiket
220	Tanggal Penerimaan	:	11/11/2024 16:43:42	
320	Prioritas	:		
730				

	Nama Pemohon	:	PT LAUTAN MERAH MUDA
	Alamat Pemohon	:	Ruko Versailles Jalan Griya Loka Raya Nomor 20 Blok FA Lantai 2, Desa/Kelurahan Rawabuntu, Kec. Serpong Kota Tangerang Selatan Banten 15310
740	Nama Kuasa	:	
	Alamat Kuasa	:	

PINK OCEAN

	Tipe Merek	:	Merek Kata dan Lukisan
	Nama Referensi Label Merek	:	PINK OCEAN
566	Arti Bahasa	:	Tidak Ada Terjemahan
591	Uraian Warna	:	Merah Muda
511	Kelas Barang/Jasa	:	26
510	Uraian Barang/Jasa	:	===aksesoris rambut, yaitu, bando, baret, jepit bentuk pita, jepit, klip, jepit kecil, pita, ikat rambut bahan kain===

210	Nomor Permohonan	:	DID2024117989	540	Etiket
220	Tanggal Penerimaan	:	14/11/2024 00:05:00		
320	Prioritas	:			
730	Nama Pemohon	:	PT. BORJUIS TOP INDONESIA		
	Alamat Pemohon	:	Villa Sentra Raya D4/15 Citraland Kota Surabaya Jawa Timur		
740	Nama Kuasa	:	Hari Purnomo Chandra B.Sc.,		
	Alamat Kuasa	:	Jalan Kartini Nomor 88-A, Surabaya		

BABY BORJU

	Tipe Merek	:	Merek Kata dan Lukisan
	Nama Referensi Label Merek	:	BABY BORJU
566	Arti Bahasa	:	
591	Uraian Warna	:	Biru, putih
511	Kelas Barang/Jasa	:	27
510	Uraian Barang/Jasa	:	===Matras dalam; ubin karpet; keset karpet; karpet; Matras bermain; karpet lantai; lapisan karpet; bantalan karpet; tikar busa untuk digunakan pada permukaan area bermain; matras===

210	Nomor Permohonan	:	DID2024117992	540	Etiket
220	Tanggal Penerimaan	:	14/11/2024 00:09:28		
320	Prioritas	:			
730	Nama Pemohon	:	PT SALIM TRI CEMERLANG		
	Alamat Pemohon	:	Jalan pluit Karang Utara Blok J 1 Selatan No. 18 H, Kelurahan Pluit, Kecamatan Penjaringan Kota Administrasi Jakarta Utara DKI Jakarta 14450		
740	Nama Kuasa	:	Dedi Sutanto S.H		
	Alamat Kuasa	:	Jalan Palem Ratu IX No. 8 RT. 007 RW. 003 Desa Bencongan		

FiveStar

	Tipe Merek	:	Merek Kata dan Lukisan
	Nama Referensi Label Merek	:	JS FiveStar
566	Arti Bahasa	:	Sebuah Penamaan
591	Uraian Warna	:	Merah, Hitam, dan Putih
511	Kelas Barang/Jasa	:	28
510	Uraian Barang/Jasa	:	===pistol mainan; blok mainan; Permainan pesta untuk dewasa dan anak-anak; mainan tenda dan mainan balok-balok anak-anak; mainan yang dirancang untuk melekat pada kereta bayi; pesawat mainan; mobil mainan; alat permainan anak-anak; mainan untuk anak-anak; ponsel mainan; mesin game edukasi elektronik untuk anak-anak; gasing (mainan); mainan di luar ruangan; sepeda mainan; mainan pasir; kereta luncur salju, anak panah, papan panah (mainan); mainan untuk infant (bayi); beberapa tabel aktivitas anak-anak [mainan]; dadu; peralatan bermain di luar ruangan untuk anak-anak; terompet mainan; mainan anak-anak; alat permainan genggam untuk anak-anak; ponsel untuk anak-anak; permainan elektronik genggam untuk anak-anak; mainan yang diisi kain/kapas; tongkat pemukul golf untuk anak-anak; sepeda roda tiga untuk anak-anak untuk digunakan sebagai mainan; Mainan yang dikendarai; Mainan; bola untuk anak-anak; buku edukasi anak flanel; mainan genggam untuk anak-anak; kereta bayi mainan; mainan berupa model mesin mobil; rumah bermain anak-anak; mainan

aktivitas multipel elektronik dan permainan pembelajaran untuk anak-anak; mainan anak-anak dengan beberapa aktifitas; Patung mainan yang dapat dikoleksi; patung mainan fantasi; bahan yang dapat dicetak berupa mainan berbahan dasar polimer silikon, yang digunakan sebagai mainan dan alat hiburan; perangkat kotak aktivitas untuk anak-anak, yaitu, kotak kerajinan hobi terdiri dari perlengkapan, bahan dan alat untuk membuat dan mendekorasi bahan yang dapat dicetak yang digunakan sebagai mainan dan alat hiburan yang dijual sebagai satu kesatuan; bahan dan alat untuk membuat dan mendekorasi bahan yang dapat dicetak yang digunakan sebagai mainan dan alat hiburan yang dijual sebagai satu kesatuan; tempat/kotak untuk membawa dan menyimpan bahan yang dapat dicetak yang digunakan sebagai mainan dan alat hiburan, semua barang di atas untuk anak-anak dan berhubungan dengan dan/atau berkaitan dengan koleksi boneka dan/atau aksesoris boneka; Permainan yang menggunakan papan; permainan kartu; rumah melambung yang dipompa/dapat digembungkan; permainan dalam ruangan; rumah bermain; tenda mainan; mainan patung; set perangkat mainan patung; pakaian untuk mainan patung; skuter mainan; kendaraan mainan; topi pesta dari kertas, semua barang di atas untuk anak-anak dan berhubungan dengan dan/atau berkaitan dengan koleksi boneka dan/atau aksesoris boneka; permainan elektronik untuk mengajar anak-anak; robot mainan; mesin permainan edukatif elektronik untuk anak-anak; boneka yang terkait dengan Festival Anak Laki-Laki Jepang dan aksesorisnya; tongkat mainan; rumah mainan anak-anak===

210	Nomor Permohonan	:	DID2024119606	540	Etiket
220	Tanggal Penerimaan	:	18/11/2024 14:17:33		
320	Prioritas	:			
730	Nama Pemohon	:	PT. Celsius Solusi Indonesia		
	Alamat Pemohon	:	Komplek Ruko Taman Kebun Jeruk Blok A1 No. 24 RT.04/RW.07, Kel. Meruya Selatan, Kec. Kembangan Jakarta Barat – 11610 Kota Administrasi Jakarta Barat DKI Jakarta		
740	Nama Kuasa	:	Fahmi Assegaf S.H.,M.H.		
	Alamat Kuasa	:	Pacific Patent Multiglobal DIPO Business Center Lt. 11, Jalan Jend. Gatot Subroto Kav. 51-52, Jakarta Pusat- 10260 Indonesia		
	Tipe Merek	:	Merek Kata dan Lukisan		
	Nama Referensi Label Merek	:	RF GEAR + LOGO		
566	Arti Bahasa	:	Tidak Ada Terjemahan		
591	Uraian Warna	:	Hitam, putih		
511	Kelas Barang/Jasa	:	28		
510	Uraian Barang/Jasa	:	===Sepatu luncur; sepatu hoki es; sarung tangan untuk memanah; masker wajah untuk olahraga; palang push-up; bangku untuk keperluan olahraga; barbel angkat beban dan barbel heksagonal untuk latihan tambahan (cross training); dinding panjat; tali busur untuk memanah; alat-alat olahraga; cincin untuk olahraga; pelampung busa untuk berenang dan pelampung tiup untuk berenang; sarung tangan golf; palang horisontal untuk senam; tali pancing; Pelindung kaki untuk penggunaan atletik; sarung tangan olahraga; pedang [senjata anggar]; tas yang secara khusus diadaptasi untuk peralatan anggar; quiver untuk memanah; Bantalan sikut untuk penggunaan atletik; sepatu seluncur salju; Peralatan olahraga untuk tinju dan seni bela diri; tongkat pemukul golf; sepatu es; peralatan untuk senam; barbel untuk angkat berat; trampolin; poros panah untuk memanah; bola; sarung tangan memanah; topeng anggar; bola golf; umpan untuk memancing; alat memanah; palang untuk barbel; Bantalan lutut untuk penggunaan atletik; peralatan olahraga untuk mengangkat beban; tas disesuaikan untuk ski; Perlengkapan papan luncur yang terdiri dari riser, bantalan (bearing), gandar dan perangkat keras pemasangan; perlengkapan permainan voli, yang terdiri dari bola, jaring, garis lapangan dan peluit, dan perlengkapan permainan polo air yang terdiri dari bola, jaring dan peluit; Penanda tee golf; Sarung tangan untuk tinju; barang-barang olahraga untuk senam seluncur es; jaring untuk olahraga; bantalan pelindung [bagian dari pakaian olahraga]; busur untuk memanah; target untuk memanah; panah untuk memanah; pelindung tubuh untuk penggunaan olahraga; papan ski; bar paralel untuk senam; peralatan selancar; bantalan pelindung untuk digunakan dalam olahraga; penggulung pancing; peralatan dan aparatus senam dan olah raga yang tidak termasuk dalam kelas-kelas lain; peralatan olahraga kebugaran; tab jari untuk memanah; sabuk angkat berat [artikel olahraga]; poin panah untuk memanah; bangku untuk keperluan senam; bobot (pemberat) pancing; pelampung untuk memancing -kail ikan dan tali pancing; memukul kuda untuk senam; menyeimbangkan balok untuk senam; peralatan pembentukan badan); mata kail untuk memancing; raket tenis; sarung tangan angkat berat; joran pancing dan perlatan pancing; tongkat ski; tas disesuaikan untuk digunakan dengan perlengkapan olahraga; peralatan pelatihan tubuh; peralatan squash; bola untuk bermain paddleball; papan selancar; pendukung atletik [artikel olahraga]; ascenders [perlengkapan gunung]===		

210	Nomor Permohonan	:	DID2024118659	540	Etiket
220	Tanggal Penerimaan	:	15/11/2024 11:31:40		
320	Prioritas	:			
730	Nama Pemohon	:	JUNAIDI WONG		
	Alamat Pemohon	:	Jl. Tongkol No.6 D Rt.009/001, Ancol - Pademangan, Jakarta Utara Kota Administrasi Jakarta Utara DKI Jakarta		

740 Nama Kuasa : Sugianto
Alamat Kuasa : Jl. Kebun Dua Ratus No. 6B RT. 009 RW. 002 Kamal, Kalideres, Jakarta Barat

Tipe Merek : Merek Kata
Nama Referensi Label Merek : Black Hole NS Indonesia
566 Arti Bahasa : Tidak Ada Terjemahan
591 Uraian Warna : Hitam dan Putih
511 Kelas Barang/Jasa : 28
510 Uraian Barang/Jasa : ===sarung tangan untuk memancing berupa sarung tangan pelindung kawat; swivel [alat pancing]; tempat gulungan pancing; umpan memancing buatan; Tongkat untuk memancing ikan; kotak alat-alat memancing; usus untuk memancing; alat untuk memancing; sensor gigitan [memancing]; Penghilang kail ikan [memancing]; kotak untuk umpan pancing; tali pancing; pelampung bercahaya untuk memancing; indikator mogok untuk memancing di es; jaring pendaratan untuk pemancing; cacing memancing buatan; senar leader untuk memancing; wadah untuk peralatan memancing; pancing bersandar; jaring pancing; Rangkaian kail pada umpan untuk Tenya Fishing; pemegang pancing; fishing fly boxes [artikel memancing]; umpan untuk berburu atau memancing; mata kail pancing; penyangga bank stick untuk memancing; panggilan berburu- alat pancing dan joran untuk memancing; senar untuk memancing; Pengapung untuk memancing; Pelindung pinggul yang khusus dibuat untuk memancing; aroma umpan untuk memancing; pegangan pancing; pengontrol game berbentuk pancingan untuk permainan memancing; layar kamuflase untuk berburu- umpan aroma untuk berburu atau memancing; gulungan untuk memancing; tas yang disesuaikan untuk alat-alat memancing; umpan untuk memancing; Kotak untuk umpan bentuk lalat [peralatan memancing]; aroma umpan untuk berburu atau memancing; sendok umpan untuk memancing; cacing plastik untuk digunakan sebagai umpan memancing; tongkat untuk memancing; alat pancing berupa penghilang kail ikan; tas yang diadaptasi untuk alat pancing; tabung tiup memancing mengapung; alat peringatan (indikator gigitan) untuk digunakan pada alat pancing; tas memancing; Tas untuk untuk memancing; kursi pancing; harness memancing; swivels pancing; tali pengikat yang diadaptasi untuk digunakan dalam memancing; Pengarah senar pancing (digunakan pada batang pancing); jaring pendaratan untuk pemancing dan kotak pancing; lalat buatan untuk digunakan dalam memancing; Koper yang diadaptasi khusus untuk peralatan pancing; pemintal memancing; sarung tangan untuk memancing berupa sarung tangan pelindung yang diperkuat; Joran; Kotak memancing [peralatan memancing]; kasing alat pancing; Koper yang diadaptasi untuk peralatan pancing; pemberat tungsten untuk memancing; kotak peralatan pancing [alat memancing]; penggulung pancing; colokan pancing; tempat batang untuk memancing; pelampung memancing untuk pemancing; Senar untuk memancing; kotak memancing ikan [artikel memancing]; Indikator gigitan (untuk memancing); bobot (pemberat) pancing; pancing mainan; pelampung untuk memancing -kail ikan dan tali pancing; tongkat pancing; Koper untuk memancing; tas yang secara khusus diadaptasi untuk alat pancing; sinkers memancing; mata kail untuk memancing; joran pancing dan perlatan pancing; peralatan pancing; gaff pancing; tempat (kotak) tongkat pancing; tali pengaman memancing; tippet memancing===

---

210 Nomor Permohonan : DID2024118981 540 Etiket
220 Tanggal Penerimaan : 15/11/2024 16:17:17
320 Prioritas :
730 Nama Pemohon : ANTHONY WOENARTA
Alamat Pemohon : Jl. Sunter Hijau VII BLK. P 4 No. 19, Sunter Jaya, Tanjung Priok Kota Administrasi Jakarta Utara DKI Jakarta
740 Nama Kuasa : Hendrawati Santoso S.H.
Alamat Kuasa : Komplek Gedung Rahardjo Blok 5E, Jalan Roa Malaka Utara No. 4-6,

IDD
The Art of Diecast

Tipe Merek : Merek Kata
Nama Referensi Label Merek : IDD The Art Of Diecast
566 Arti Bahasa : Tidak Ada Terjemahan
591 Uraian Warna : HITAM, PUTIH
511 Kelas Barang/Jasa : 28
510 Uraian Barang/Jasa : ===truk mainan, kendaraan mainan yang dioperasikan secara elektronik, sadel sepeda, tunggangan kendaraan mainan, kendaraan model skala, kereta api dan pesawat terbang, kereta model ukuran kecil, kit model dari kendaraan, mainan yang ditiup, pakaian boneka, dan mainan lainnya serta boneka, kendaraan mainan; bola basket; helikopter mainan yang dikendalikan dari jarak jauh; kendaraan mainan mengunakan aki (accu); kendaraan roda empat; kereta mainan; trek balap mobil mainan; mobil balap model skala; mobil mainan; mainan untuk anak-anak; Mainan dari busa atau bahan-bahan yang lembut; Perangkat dari bagian (dijual lengkap) untuk membuat model mobil mainan; mobil mainan mengunakan aki (accu); sepeda mainan; motor mainan menggunakan aki (accu); kereta mainan model set; papan pantul bola basket yang terbuat dari kaca; permainan kartu; kendali jarak jauh untuk kendaraan model skala operasi; kendaraan mainan elektronik pintar; Jari-jari dan tangan-tangan busa; Mobil yang dikendalikan dari jarak jauh [mainan]; cindera mata berupa pembuat suara; kartu permainan; roda omni [robot mainan]; bermain tikar untuk digunakan dengan kendaraan mainan [mainan]; mobil mainan yang dikendalikan dari jarak jauh; kendaraan mainan bertenaga gesekan; mobil mainan yang dikendalikan radio; helikopter mainan yang dikendalikan radio; robot mainan yang dikendalikan dari jarak jauh; perahu motor model skala; genta tangan [mainan pembuat suara]; kendaraan mainan yang dikendalikan radio; roda untuk kendaraan mainan; kasing untuk kendaraan mainan;

kendaraan model skala yang dikendalikan dari jarak jauh; truk mainan; kereta model mainan; mainan untuk hewan peliharaan; permainan perang menggunakan model-model tentara; kendaraan mainan; mobil slot [mainan] dan bagiannya; mobil model skala [mainan]; kendaraan mainan yang dikendalikan dari jarak jauh; mobil balap mainan yang dikendalikan dari jarak jauh; kendaraan model skala; mainan robot pintar; mobil balap mainan; mainan struktur gedung dan trek kendaraan; ring bola basket; kendaraan mainan menggunakan radio kontrol; tarik mainan kendaraan; pembuat suara baru untuk digunakan sebagai lelucon dan lelucon; kendaraan mainan yang berubah menjadi robot; kontrol jarak jauh untuk mengoperasikan mainan dalam bentuk kendaraan; Kendaraan model untuk anak-anak; mainan novelty pembuat suara untuk pesta; telepon mobil mainan (tidak bekerja); naik mobil mainan; kendaraan konstruksi mainan; kendaraan model mainan; Barang-barang permainan busa baru; pengendali untuk mobil mainan; tarik mobil mainan; aksesoris untuk kendaraan mainan; permainan arcade melempar bola basket; kendaraan balap model skala; robot mainan; kendaraan model skala dikendalikan radio; mobil balap mainan yang dikendalikan radio; mainan yang dirancang untuk melekat pada kursi mobil===

210	Nomor Permohonan	:	DID2024119924	540 Etiket
220	Tanggal Penerimaan	:	18/11/2024 22:32:24	
320	Prioritas	:		
730	Nama Pemohon	:	IKA HABIYATI	
	Alamat Pemohon	:	Perum Griya Indo Kencana Block A NO.16 ,RT 004/RW 003 Kabupaten Bintan Kepulauan Riau 29150	
740	Nama Kuasa	:		
	Alamat Kuasa	:		
	Tipe Merek	:	Merek Kata dan Lukisan	
	Nama Referensi Label Merek	:	IK BERKAH Sekali Gigit Pasti Ketagihan + Logo	
566	Arti Bahasa	:		
591	Uraian Warna	:	Biru Laut, Merah, Hijau Tosca, Kuning	
511	Kelas Barang/Jasa	:	29, 30	
510	Uraian Barang/Jasa	:	===Kerupuk Ikan Tamban=== ===Makanan Olahan Tepung dan Ikan; Kerupuk Ikan Tamban; Kerupuk Ikan===	

210	Nomor Permohonan	:	DID2024119926	540 Etiket
220	Tanggal Penerimaan	:	18/11/2024 22:41:26	
320	Prioritas	:		
730	Nama Pemohon	:	SABARIAH	
	Alamat Pemohon	:	Perum Griya Indo Kencana Block C NO.73, RT 004/RW 003, SEI LEKOP Kabupaten Bintan Kepulauan Riau 29439	
740	Nama Kuasa	:		
	Alamat Kuasa	:		
	Tipe Merek	:	Merek Kata dan Lukisan	
	Nama Referensi Label Merek	:	KERUPUK IKAN TAMBAN CIK SABAR	
566	Arti Bahasa	:		
591	Uraian Warna	:	Merah Muda, Kuning, Putih	
511	Kelas Barang/Jasa	:	29, 30	
510	Uraian Barang/Jasa	:	===Kerupuk Ikan Tamban=== ===Makanan Olahan Tepung dan Ikan; Kerupuk Ikan Tamban; Kerupuk Ikan===	

210	Nomor Permohonan	:	DID2024118593	540 Etiket
220	Tanggal Penerimaan	:	15/11/2024 10:36:43	
320	Prioritas	:		
730	Nama Pemohon	:	Nanda Putra Anugrah	
	Alamat Pemohon	:	PERUM BUMI BANJAR ARUM ASRI BLOK AD NO. 14 RT 012 RW 011 Desa Banjararum Kecamatan Singosari Kabupaten Malang Jawa Timur 65153	

740 Nama Kuasa :
Alamat Kuasa :

Tipe Merek : Merek Kata
Nama Referensi Label Merek : Zannah
566 Arti Bahasa : Tidak Ada Terjemahan
591 Uraian Warna : Jingga; Putih
511 Kelas Barang/Jasa : 29
510 Uraian Barang/Jasa : ===masakan matang yang terbuat dari daging sapi, ikan, ayam yang dimasak, dikeringkan, dibekukan, diawetkan===

---

210 Nomor Permohonan : DID2024118707 540 Etiket
220 Tanggal Penerimaan : 15/11/2024 00:32:37
320 Prioritas :
730 Nama Pemohon : Riza Ferdiana
Alamat Pemohon : Kampong Anyar RT 005 RW 001 Desa Sukolilo Kecamatan Jabung Kabupaten Malang Jawa Timur 65155
740 Nama Kuasa :
Alamat Kuasa :

Tipe Merek : Merek Kata
Nama Referensi Label Merek : DM THOYIBA
566 Arti Bahasa : Thoyiba dari kata 'thayyib' yang diambil dari bahasa arab yang berarti baik
591 Uraian Warna : Hitam, Putih
511 Kelas Barang/Jasa : 29
510 Uraian Barang/Jasa : ===Usus Ayam Goreng Tepung===

---

210 Nomor Permohonan : DID2024118640 540 Etiket
220 Tanggal Penerimaan : 15/11/2024 11:13:19
320 Prioritas :
730 Nama Pemohon : Leman
Alamat Pemohon : Dusun Sembungjaya RT. 006 RW. 006 Desa Mekarmukti Kec. Cisaga Kabupaten Ciamis Jawa Barat 46386
740 Nama Kuasa :
Alamat Kuasa :

Tipe Merek : Merek Kata dan Lukisan
Nama Referensi Label Merek : SB Jaya
566 Arti Bahasa :
591 Uraian Warna : putih, oren, kuning, merah
511 Kelas Barang/Jasa : 29
510 Uraian Barang/Jasa : ===Keripik talas; keripik talas; keripik buah; Keripik buah-buahan; keripik; keripik sayuran===

---

210 Nomor Permohonan : DID2024118629 540 Etiket
220 Tanggal Penerimaan : 15/11/2024 11:08:16
320 Prioritas :
730 Nama Pemohon : Toni Hidayat
Alamat Pemohon : Dusun Singandaru RT. 009 RW. 012 Kel/ Desa Kawalimukti Kec. Kawali Kabupaten Ciamis Jawa Barat 46253

740 Nama Kuasa :
Alamat Kuasa :

Tipe Merek : Merek Kata dan Lukisan
Nama Referensi Label Merek : KS Kayla Setyani
566 Arti Bahasa :
591 Uraian Warna : Warna merah berarti berani yaitu berani mengambil resiko sebagai pengusaha
511 Kelas Barang/Jasa : 29
510 Uraian Barang/Jasa : ===keripik buah; keripik singkong; Keripik buah-buahan; keripik; keripik sayuran===

---

210 Nomor Permohonan : DID2024118625 540 Etiket
220 Tanggal Penerimaan : 15/11/2024 11:07:45
320 Prioritas :
730 Nama Pemohon : Putri Legina Sari
Alamat Pemohon : Kp. Jatijajar 2 No. 73 RT. 003 RW. 008 Kel. Jatijajar Kec. Tapos Kota Depok Jawa Barat
740 Nama Kuasa :
Alamat Kuasa :

Tipe Merek : Merek Kata dan Lukisan
Nama Referensi Label Merek : Ayam Penyet Paskasarjana
566 Arti Bahasa :
591 Uraian Warna : Merah, Putih, Kuning, Hitam, Hijau
511 Kelas Barang/Jasa : 29
510 Uraian Barang/Jasa : ===Rendang Ayam; bebek beku; Paru Goreng Balado; Ayam ungkep; Rendang Daging Suwir; Paru goreng; Abon ikan tongkol; rendang; Bebek Asap Penyet; bebek panggang; Rendang Sapi===

---

210 Nomor Permohonan : DID2024118626 540 Etiket
220 Tanggal Penerimaan : 15/11/2024 11:07:26
320 Prioritas :
730 Nama Pemohon : Fara Humaira
Alamat Pemohon : Jl. Wijaya Kusuma 12 No. 73 RT. 012 RW. 006 Kel. Depok Jaya Kec. Pancoran Mas Kota Depok Jawa Barat 16432
740 Nama Kuasa :
Alamat Kuasa :

Tipe Merek : Merek Kata dan Lukisan
Nama Referensi Label Merek : DAPU.AUFARA
566 Arti Bahasa :
591 Uraian Warna : Putih, Hitam, Coklat, Hijau, Emas, Abu-abu
511 Kelas Barang/Jasa : 29
510 Uraian Barang/Jasa : ===Ayam ungkep===

---

210 Nomor Permohonan : DID2024118631 540 Etiket
220 Tanggal Penerimaan : 15/11/2024 11:07:07
320 Prioritas :
730 Nama Pemohon : Sri Wahyuning
Alamat Pemohon : Desa Sutojayan RT. 006 RW. 003 Kec. Pakisaji Kabupaten Malang Jawa Timur 65162

740 Nama Kuasa :
Alamat Kuasa :

Hayutoja

Tipe Merek : Merek Kata
Nama Referensi Label Merek : Hayutoja
566 Arti Bahasa :
591 Uraian Warna : Font warna hitam
511 Kelas Barang/Jasa : 29
510 Uraian Barang/Jasa : ===Keripik talas; Pisang olahan; keripik talas; keripik buah; keripik singkong; bakso ikan yang digoreng; Keripik buah-buahan; keripik ubi; keripik; keripik sayuran; keripik pisang===

---

210 Nomor Permohonan : DID2024119013 540 Etiket
220 Tanggal Penerimaan : 15/11/2024 16:40:32
320 Prioritas :
730 Nama Pemohon : YULI DARNIS
Alamat Pemohon : Jorong Kapuh Nagari Sumani X Koto Singkarak Kabupaten Solok Sumatera Barat 27356
740 Nama Kuasa :
Alamat Kuasa :

Franah

Tipe Merek : Merek Kata dan Lukisan
Nama Referensi Label Merek : FRANCIH
566 Arti Bahasa : Tidak Ada Terjemahan
591 Uraian Warna : Hitam, Putih
511 Kelas Barang/Jasa : 29
510 Uraian Barang/Jasa : ===Keripik ubi aneka rasa; Keripik ubi dengan perasa; keripik ubi; keripik===

---

210 Nomor Permohonan : DID2024118616 540 Etiket
220 Tanggal Penerimaan : 15/11/2024 11:01:11
320 Prioritas :
730 Nama Pemohon : Dewi Susanti
Alamat Pemohon : Dsn. Ringin Gong RT.003 RW.002 Ds. Sumberagung Kec. Plosoklaten Kabupaten Kediri Jawa Timur 64175
740 Nama Kuasa :
Alamat Kuasa :

MOY Pamenang

Tipe Merek : Merek Kata dan Lukisan
Nama Referensi Label Merek : MOY Pamenang
566 Arti Bahasa :
591 Uraian Warna : merah, kuning, biru dan orange
511 Kelas Barang/Jasa : 29
510 Uraian Barang/Jasa : ===keripik jamur; keripik buah; kacang polong, diolah; Makanan ringan berbahan dasar jagung manis; kacang polong olahan; Keripik buah-buahan; keripik; keripik singkong; jagung manis, diolah; keripik tempe; keripik usus; keripik ubi; keripik sayuran; keripik pisang; kacang asin===

---

210 Nomor Permohonan : DID2024118612 540 Etiket
220 Tanggal Penerimaan : 15/11/2024 11:01:03
320 Prioritas :
730 Nama Pemohon : Rohadianto
Alamat Pemohon : Dsn. Nglerep RT. 002 RW. 001 Ds. Juwet Kec. Kunjang Kabupaten Kediri Jawa Timur 64156

740 Nama Kuasa :
Alamat Kuasa :

Tipe Merek : Merek Kata dan Lukisan
Nama Referensi Label Merek : Oenduul
566 Arti Bahasa :
591 Uraian Warna : merah, putih, hitam
511 Kelas Barang/Jasa : 29
510 Uraian Barang/Jasa : ===keripik buah; keripik singkong; Getuk Goreng; buah dan sayuran yang diawetkan, dibekukan, dikeringkan dan dimasak; Keripik buah-buahan; keripik; keripik sayuran; keripik ubi===

---

210 Nomor Permohonan : DID2024118617 540 Etiket
220 Tanggal Penerimaan : 15/11/2024 11:00:53
320 Prioritas :
730 Nama Pemohon : Mat Biyantoro
Alamat Pemohon : Dsn. Besuk RT. 001 RW. 003 Ds. Toyoresmi Kec. Ngasem Kabupaten Kediri Jawa Timur 64183
740 Nama Kuasa :
Alamat Kuasa :

Tipe Merek : Merek Kata
Nama Referensi Label Merek : Pentol Arbesto
566 Arti Bahasa :
591 Uraian Warna : Merah, Hijau
511 Kelas Barang/Jasa : 29
510 Uraian Barang/Jasa : ===Tahu Bakso; bakso sapi; bakso; bakso ayam===

---

210 Nomor Permohonan : DID2024119020 540 Etiket
220 Tanggal Penerimaan : 15/11/2024 16:41:47
320 Prioritas :
730 Nama Pemohon : Helni
Alamat Pemohon : Jorong kapuh, X Koto Singkarak, Kabupaten Solok Sumatera Barat 27356
740 Nama Kuasa :
Alamat Kuasa :

Tipe Merek : Merek Kata dan Lukisan
Nama Referensi Label Merek : Saciok
566 Arti Bahasa : Tidak Ada Terjemahan
591 Uraian Warna : Putih, Hijau
511 Kelas Barang/Jasa : 29
510 Uraian Barang/Jasa : ===Keripik ubi aneka rasa; keripik singkong; Keripik ubi dengan perasa; keripik ubi; keripik===

---

210 Nomor Permohonan : DID2024118941 540 Etiket
220 Tanggal Penerimaan : 15/11/2024 16:05:48
320 Prioritas :
730 Nama Pemohon : Nayanih
Alamat Pemohon : Jl. DDN II Raya No. 1 RT 14 RW 1, Kel. Pondok Labu, Kec. Cilandak Kota Administrasi Jakarta Selatan DKI Jakarta

740 Nama Kuasa :
Alamat Kuasa :

Tipe Merek : Merek Kata dan Lukisan
Nama Referensi Label Merek : Pepes Po Nai
566 Arti Bahasa :
591 Uraian Warna : putih,hijau,,orange,kream
511 Kelas Barang/Jasa : 29
510 Uraian Barang/Jasa : ===pepes ikan===

---

210 Nomor Permohonan : DID2024119634 540 Etiket
220 Tanggal Penerimaan : 18/11/2024 14:13:04
320 Prioritas :
730 Nama Pemohon : Novita Saraswaty
Alamat Pemohon : Jl Sukarno Hatta II no 11, rt 004 rw 011, Sukorejo, Kediri Kabupaten Kediri Jawa Timur 64181
740 Nama Kuasa :
Alamat Kuasa :

Tipe Merek : Merek Kata dan Lukisan
Nama Referensi Label Merek : Iniguri
566 Arti Bahasa : Tidak Ada Terjemahan
591 Uraian Warna : Hitam
511 Kelas Barang/Jasa : 29
510 Uraian Barang/Jasa : ===Kacang Bawang===

---

210 Nomor Permohonan : DID2024119674 540 Etiket
220 Tanggal Penerimaan : 18/11/2024 14:18:41
320 Prioritas :
730 Nama Pemohon : Rina Tri Wahyuni
Alamat Pemohon : Jl Sultan Agung RT 004 RW 002 Kel Sambi Kec Ringinrejo Kabupaten Kediri Jawa Timur 64176
740 Nama Kuasa :
Alamat Kuasa :

Tipe Merek : Merek Kata dan Lukisan
Nama Referensi Label Merek : NelGur
566 Arti Bahasa : Tidak Ada Terjemahan
591 Uraian Warna : Merah, Biru
511 Kelas Barang/Jasa : 29
510 Uraian Barang/Jasa : ===makanan beku terutama terdiri dari daging, ikan, unggas atau sayuran; abon ikan; keripik ikan; produk makanan yang terbuat dari ikan; Ikan crispy; ikan beku; steak ikan===

---

210 Nomor Permohonan : DID2024119226 540 Etiket
220 Tanggal Penerimaan : 16/11/2024 08:57:06
320 Prioritas :
730 Nama Pemohon : Abel Jatayu Prakosa
Alamat Pemohon : Perum. Argomas Timur no.34, Kota Salatiga. Kota Salatiga Jawa Tengah 50732

740 Nama Kuasa :
Alamat Kuasa :

Tipe Merek : Merek Kata dan Lukisan
Nama Referensi Label Merek : Merpati Food
566 Arti Bahasa : Tidak Ada Terjemahan
591 Uraian Warna : Hitam, merah,coklat,putih
511 Kelas Barang/Jasa : 29
510 Uraian Barang/Jasa : ===kacang digoreng ulang; Kacang Goyang; kacang, kalengan; kacang dikupas; kacang polong, diolah; makanan ringan berbahan dasar kacang probiotik; susu berbahan dasar kacang digunakan sebagai pengganti susu; kacang panggang; makanan ringan terutama terdiri dari buah-buahan dan kacang-kacangan; kacang lebar, diawetkan===

---

210 Nomor Permohonan : DID2024118708 540 Etiket
220 Tanggal Penerimaan : 15/11/2024 00:35:43
320 Prioritas :
730 Nama Pemohon : Ikwan Su'udi
Alamat Pemohon : JL Hasyim Asyari II RT 003 RW 002 Kelurahan Sepanjang Kecamatan Gondanglegi Kabupaten Malang Jawa Timur 65174
740 Nama Kuasa :
Alamat Kuasa :

Tipe Merek : Merek Kata
Nama Referensi Label Merek : LuNang+
566 Arti Bahasa : Tidak Ada Terjemahan
591 Uraian Warna : Merah; Putih; Coklat; Hitam
511 Kelas Barang/Jasa : 29
510 Uraian Barang/Jasa : ===keripik===

---

210 Nomor Permohonan : DID2024117877 540 Etiket
220 Tanggal Penerimaan : 14/11/2024 10:07:34
320 Prioritas :
730 Nama Pemohon : PT CHANINDO DISTRIBUSI PERKASA
Alamat Pemohon : Sentra Industri Terpadu Tahap III Blok H Nomor 6, Jalan Kamal Muara VII, RT. 003, RW. 003, Kelurahan Kamal Muara, Kecamatan Penjaringan Kota Administrasi Jakarta Utara DKI Jakarta
740 Nama Kuasa : Dedi Sutanto S.H
Alamat Kuasa : Jalan Palem Ratu IX No. 8 RT. 007 RW. 003 Desa Bencongan

Tipe Merek : Merek Kata dan Lukisan
Nama Referensi Label Merek : EMMA FOOD
566 Arti Bahasa : Sebuah Penamaan
591 Uraian Warna : Merah dan Putih
511 Kelas Barang/Jasa : 29
510 Uraian Barang/Jasa : ===Buah beku; nugget ayam; buah dan sayuran yang diawetkan, dibekukan, dikeringkan dan dimasak; kentang beku olahan; makanan siap saji beku yang terutama terdiri dari ikan; makanan pengganti daging yang dibekukan; ikan beku; Produk daging yang dibekukan; Buah yang dibekukan; daging beku; makanan pembuka beku terutama terdiri dari ayam; makanan beku terutama terdiri dari daging, ikan, unggas atau sayuran; nugget sapi; potongan tahu beku-kering [kohri-dofu]; makanan pembuka beku yang sebagian besar terdiri dari makanan laut; daging, beku; nugget ikan; Daging sapi beku berbumbu; siomay beku; Daging beku berbumbu; makanan siap saji beku yang terutama terdiri dari unggas; Buah beku-kering dan makanan ringan yoghurt; sosis sapi; bakso goreng beku; Makanan beku terutama terdiri dari pengganti daging; makanan laut beku; Sosis ayam; makanan penutup terbuat dari yogurt, selain yogurt beku===

---

210 Nomor Permohonan : DID2024117869 540 Etiket
220 Tanggal Penerimaan : 14/11/2024 09:54:15
320 Prioritas :
730 Nama Pemohon : PT CHANINDO DISTRIBUSI PERKASA
Alamat Pemohon : Sentra Industri Terpadu Tahap III Blok H Nomor 6, Jalan Kamal Muara VII, RT. 003, RW. 003, Kelurahan Kamal Muara, Kecamatan Penjaringan Kota Administrasi Jakarta Utara DKI Jakarta
740 Nama Kuasa : Dedi Sutanto S.H
Alamat Kuasa : Jalan Palem Ratu IX No. 8 RT. 007 RW. 003 Desa Bencongan

Tipe Merek : Merek Kata dan Lukisan
Nama Referensi Label Merek : BAKSO MERAH PUTIH
566 Arti Bahasa : Sebuah Penamaan
591 Uraian Warna : Merah dan Putih
511 Kelas Barang/Jasa : 29
510 Uraian Barang/Jasa : ===bakso telur sapi; bakso sapi; Sotong Beku; nugget sayuran; kentang beku olahan; bakso telur ikan; ikan beku; Bakso goreng; Bakso dan/atau lumpia udang; bakso ikan yang tidak digoreng; Bakso dengan bahan dasar daging dan aci; kentang goreng beku; Daging ayam yang sudah diolah, dimasak, dibekukan; Bakso daging onta; buah cepat beku; nugget kentang parut; makanan beku terutama terdiri dari daging, ikan, unggas atau sayuran; makanan pembuka beku terutama terdiri dari makanan laut; Sosis; Makanan pembuka beku terutama terdiri dari daging; bakso sosis sapi; Daging sapi beku berbumbu; Daging ayam beku; Bakso onta; siomay beku; Daging beku berbumbu; bakso lobster yang dibumbui; bakso urat; bakso goreng beku; bakso tahu ayam; Makanan beku terutama terdiri dari pengganti daging; masakan matang yang terbuat dari daging sapi, ikan, ayam yang dimasak, dikeringkan, dibekukan, diawetkan; bayam, beku; bakso isi daging ikan cincang; nugget ayam; bakso isi daging sapi cincang; buah dan sayuran yang diawetkan, dibekukan, dikeringkan dan dimasak; bakso ikan udang; Makanan kemasan yang terutama terbuat dari ikan, semua diawetkan, dikeringkan, didinginkan, dibekukan atau dimasak; sosis hot dog; makanan siap saji beku yang terutama terdiri dari ikan; makanan pengganti daging yang dibekukan; sosis asap; bakso sosis ayam; bakso sosis ikan; buah beku; bakso sosis (adonan bakso dalam bentuk sosis); Bakso daging sapi; Makanan pembuka beku terutama terdiri dari buah-buahan; Sate Sosis Sapi; bakso ikan yang digoreng; Bakso dan/atau kue (perkedel) ikan dan ayam; bakso tahu sapi; daging beku; bakso telur ayam; bakso aci yang diawetkan; makanan olahan sayuran segar atau beku yang dicincang dan dibentuk bulat pipih; makanan pembuka beku terutama terdiri dari ayam; nugget sapi; makanan pembuka beku yang sebagian besar terdiri dari makanan laut; Bakso tahu dengan ikan dan/atau ayam; sosis yang diawetkan; daging, beku; bakso campur; nugget ikan; bakso aci ikan; bakso ayam; Makanan genggam yang dibekukan, disiapkan atau dikemas dengan bahan utama daging, ikan, unggas atau sayuran; makanan siap saji beku yang terutama terdiri dari unggas; bahan makanan yang dikeringkan atau dibekukan yang terbuat dari buah-buahan dan sayuran segar; bakso ikan; Bakso dan/atau kue (perkedel) sayuran; Nugget tempe; bakso; daging beku-kering; bakso isi daging ayam cincang; Sosis ayam; makanan penutup terbuat dari yogurt, selain yogurt beku===

---

210 Nomor Permohonan : DID2024117997 540 Etiket
220 Tanggal Penerimaan : 14/11/2024 00:15:51
320 Prioritas :
730 Nama Pemohon : Siti MR Adam
Alamat Pemohon : Lingk Skep Rt.04.Rw.02 Kel Salahuddin,Kec Ternate Tengah Kab Kota Ternate,Provinsi Maluku Utara. Kota Ternate Maluku Utara 97732
740 Nama Kuasa :
Alamat Kuasa :

Tipe Merek : Merek Kata
Nama Referensi Label Merek : MOHIYA
566 Arti Bahasa : Tidak Ada Terjemahan
591 Uraian Warna : HITAM DAN PUTIH
511 Kelas Barang/Jasa : 29
510 Uraian Barang/Jasa : ===abon ikan; Ikan Bakar Sambal Dabu; Ikan bakar; Ikan goreng tenggiri; ikan goreng rempah; ikan goreng kremes; Abon ikan tongkol; Ikan Bakar Bandeng; ikan goreng; Abon Ikan Lele; Abon ikan===

---

210 Nomor Permohonan : DID2024117987 540 Etiket
220 Tanggal Penerimaan : 14/11/2024 00:02:21
320 Prioritas :

730 Nama Pemohon : PT Wisata Edukasi Susu Batu

Alamat Pemohon : Jl. Ir Soekarno Nomor 129, Kelurahan Beji, Kecamatan Junrejo, Kota Batu, Provinsi Jawa Timur Kota Batu Jawa Timur 65326

740 Nama Kuasa : Ranggalawe Surya Saladin, S.H., M.H., LL.M.

Alamat Kuasa : Jl. H. Mustafa No. 12 RT. 05/RW. 04, Kel. Kukusan, Kec. Beji, Depok

Tipe Merek : Merek Kata dan Lukisan

Nama Referensi Label Merek : Nandhi

566 Arti Bahasa : Tidak Ada Terjemahan

591 Uraian Warna : Biru, krem, Coklat, Putih, Hitam

511 Kelas Barang/Jasa : 29

510 Uraian Barang/Jasa : ===susu, keju, mentega, yogurt dan produk susu lainnya; Makanan ringan berbahan dasar yogurt; Keju, mentega, yoghurt, dan produk susu lainnya; keju susu kambing; Mentega dari bawang putih; makanan olahan yang terutama terdiri dari keju; yogurt berbahan dasar tumbuh-tumbuhan sebagai bahan pengganti; minuman yang terbuat dari yogurt; mentega kelapa; Mentega dari tanaman; yogurt berbahan dasar kedelai; keju lunak (soft-ripened); keju putih; keju; keju keras; Minuman yogurt yang dicampur biji-bijian; krim keju; keju asap; saus keju; krim mentega; susu segar; keju buatan (atau keju tiruan); mentega apel; Keju kocok; fondue (keju melted) berbahan dasar minyak; keju dicampur; keju yang diawetkan; minuman yogurt yang dicampur ice cream; Yogurts dengan rasa; olesan keju; mentega dengan bumbu; minyak mentega; makanan ringan berbahan dasar yogurt probiotik; souffle keju; mascarpone (keju); mentega; mentega susu; keju segar; yogurt rendah lemak; keju Fondue; keju padat; mentega putih; yogurt Yunani; keju peram; yogurt tanpa lemak; yogurts rasa buah; Susu, keju, mentega dan produk susu lainnya, termasuk susu yang terbuat dari kelapa, kedelai, kambing, domba, dan nasi; Minuman yogurt yang dicampur buah-buahan; keju feta; susu, keju, mentega, yoghurt, dan produk susu lainnya; keju cheddar; keju segar yang tidak diperam; minuman berbahan dasar yogurt; Minuman yogurt; minuman yogurt; yogurt untuk anak-anak; Olesan krim keju; Mentega almond; mentega madu; Keju segar (fresh cheese); Keju vegan; Irisan-irisan susu (Keju); keju lembut; keju putih lembut; headcheese (keju tanpa lemak); keju matang; keju yang mengandung rempah-rempah; keju dari susu domba; bubuk keju===

---

210 Nomor Permohonan : DID2024119900 540 Etiket

220 Tanggal Penerimaan : 18/11/2024 20:11:23

320 Prioritas :

730 Nama Pemohon : PT. AISIPI GLOBAL DIAGNOSTIK

Alamat Pemohon : Ruko Vasanta Innopark mm2100 blok K No. 71 Jalan Kalimantan Kav CB2 Desa Gandamekar Kecamatan Cikarang Barat Kabupaten Bekasi Jawa Barat 17530

740 Nama Kuasa :

Alamat Kuasa :

Tipe Merek : Merek Kata dan Lukisan

Nama Referensi Label Merek : SIS (Susu Indonesia Sehat)

566 Arti Bahasa : Tidak Ada Terjemahan

591 Uraian Warna : Biru, Ungu, dan Pink (Merah Muda)

511 Kelas Barang/Jasa : 29

510 Uraian Barang/Jasa : ===Minuman terdiri terutama dari susu atau produk susu; Minuman susu terutama terbuat dari susu; minuman berbahan dasar utama susu; susu pertumbuhan untuk anak kecil dan anak-anak; bubuk untuk membuat susu kocok===

---

210 Nomor Permohonan : DID2024119016 540 Etiket

220 Tanggal Penerimaan : 15/11/2024 16:39:33

320 Prioritas :

730 Nama Pemohon : YEL FEBRI YENTI

Alamat Pemohon : Jorong kapuah, nagari sumani kec. x koto singkarak Kabupaten Solok Sumatera Barat 27351

740 Nama Kuasa :

Alamat Kuasa :

	Tipe Merek	:	Merek Kata dan Lukisan
	Nama Referensi Label Merek	:	KULEKKULEK
566	Arti Bahasa	:	Tidak Ada Terjemahan
591	Uraian Warna	:	Hitam, putih
511	Kelas Barang/Jasa	:	29
510	Uraian Barang/Jasa	:	===Keripik ubi aneka rasa; Keripik ubi dengan perasa; keripik ubi===

210	Nomor Permohonan	:	DID2024119017	540 Etiket
220	Tanggal Penerimaan	:	15/11/2024 16:41:01	
320	Prioritas	:		
730	Nama Pemohon	:	Elia Witri	
	Alamat Pemohon	:	Jorong kapuh, X Koto Singkarak, Kabupaten Solok 27356 , Sumatera BaratKodepos Kabupaten Solok Sumatera Barat 27356	
740	Nama Kuasa	:		
	Alamat Kuasa	:		

	Tipe Merek	:	Merek Kata dan Lukisan
	Nama Referensi Label Merek	:	Q'UBI
566	Arti Bahasa	:	Tidak Ada Terjemahan
591	Uraian Warna	:	Merah, Putih
511	Kelas Barang/Jasa	:	29
510	Uraian Barang/Jasa	:	===Keripik ubi aneka rasa; Keripik ubi dengan perasa; keripik ubi===

210	Nomor Permohonan	:	DID2024119687	540 Etiket
220	Tanggal Penerimaan	:	18/11/2024 14:53:18	
320	Prioritas	:		
730	Nama Pemohon	:	PT. TENTANG ANAK BAHAGIA	
	Alamat Pemohon	:	DOMISILI ID Jalan KH Wahid Hasyim, Jakarta Pusat 10340 Kota Administrasi Jakarta Pusat DKI Jakarta 10340	
740	Nama Kuasa	:	Agustia Krisanti S.H., M.H.	
	Alamat Kuasa	:	Gedung Arva Lt.4 Jalan R.P. Soeroso No.40, Gondangdia, Menteng, Jakarta Pusat	

	Tipe Merek	:	Merek Kata dan Lukisan
	Nama Referensi Label Merek	:	NUTRIBIOTIC
566	Arti Bahasa	:	
591	Uraian Warna	:	Ungu, Putih
511	Kelas Barang/Jasa	:	29
510	Uraian Barang/Jasa	:	===Yoghurt; buah yang sudah diolah===

210	Nomor Permohonan	:	DID2024118929	540 Etiket
220	Tanggal Penerimaan	:	15/11/2024 15:51:24	
320	Prioritas	:		
730	Nama Pemohon	:	Reza Sugiharto	
	Alamat Pemohon	:	Perum. Dealova Bahagia Blok H No. 20 Kota Pangkal Pinang Kep. Bangka Belitung	
740	Nama Kuasa	:		
	Alamat Kuasa	:		

	Tipe Merek	:	Merek Kata

	Nama Referensi Label Merek	:	KENYANGIN LAH
566	Arti Bahasa	:	Tidak Ada Terjemahan
591	Uraian Warna	:	hitam
511	Kelas Barang/Jasa	:	29
510	Uraian Barang/Jasa	:	===Dampo Durian; pasta durian; durian kupas; selai durian; durian kering===

210	Nomor Permohonan	:	DID2024118939	540 Etiket
220	Tanggal Penerimaan	:	15/11/2024 15:58:39	
320	Prioritas	:		
730	Nama Pemohon	:	H. Alfan Nasuha	
	Alamat Pemohon	:	Blok Cikadu RT 008 RW 004, Desa Sidawangi Kecamatan Sumber Kabupaten Cirebon Kabupaten Cirebon Jawa Barat 45611	
740	Nama Kuasa	:		
	Alamat Kuasa	:		

	Tipe Merek	:	Merek Kata dan Lukisan
	Nama Referensi Label Merek	:	Paman Bakso
566	Arti Bahasa	:	
591	Uraian Warna	:	Dominasi warna Hitam, kemudian Putih, Krem dan Coklat
511	Kelas Barang/Jasa	:	29, 43
510	Uraian Barang/Jasa	:	===Kaldu bakso; bakso goreng beku; Bakso daging sapi; bakso sapi; bakso aci yang diawetkan; bakso ayam; Bakso goreng=== ===warung yang menyediakan bakso; Layanan kedai makan; layanan kedai minuman; Kedai yang menyediakan makanan dan minuman===

210	Nomor Permohonan	:	DID2024118930	540 Etiket
220	Tanggal Penerimaan	:	15/11/2024 15:52:53	
320	Prioritas	:		
730	Nama Pemohon	:	Reni Sandra Dilliana	
	Alamat Pemohon	:	Kp Menjelang Baru RT 02 RW 02 No.40, Kec. Mentok Bangka Barat Kabupaten Bangka Barat Kep. Bangka Belitung 33351	
740	Nama Kuasa	:		
	Alamat Kuasa	:		

	Tipe Merek	:	Merek Kata
	Nama Referensi Label Merek	:	PEMPEK IRBA
566	Arti Bahasa	:	Tidak Ada Terjemahan
591	Uraian Warna	:	HITAM
511	Kelas Barang/Jasa	:	29
510	Uraian Barang/Jasa	:	===pempek adaan; Pempek; Pempek Ikan Tenggiri; pempek model; pempek ikan===

210	Nomor Permohonan	:	DID2024119313	540 Etiket
220	Tanggal Penerimaan	:	16/11/2024 20:48:32	
320	Prioritas	:		
730	Nama Pemohon	:	Rabiah	
	Alamat Pemohon	:	Dsn. Sangkawane, Ds. Pagutan, Kec. Batukliang, Kab. Lombok Tengah Kabupaten Lombok Tengah Nusa Tenggara Barat	
740	Nama Kuasa	:		
	Alamat Kuasa	:		

	Tipe Merek	:	Merek Kata
	Nama Referensi Label Merek	:	Rapia,ah
566	Arti Bahasa	:	Tidak Ada Terjemahan
591	Uraian Warna	:	hitam
511	Kelas Barang/Jasa	:	29
510	Uraian Barang/Jasa	:	===Keripik talas; keripik buah; keripik singkong; keripik kentang===

210	Nomor Permohonan	:	DID2024119330	540 Etiket
220	Tanggal Penerimaan	:	17/11/2024 09:22:24	
320	Prioritas	:		
730	Nama Pemohon	:	joko waloyo	
	Alamat Pemohon	:	sumber,bentak,sidoharjo,sragen Kabupaten Sragen Jawa Tengah 57281	
740	Nama Kuasa	:		
	Alamat Kuasa	:		

	Tipe Merek	:	Merek Kata
	Nama Referensi Label Merek	:	ETAWAPRIME
566	Arti Bahasa	:	
591	Uraian Warna	:	PUTIH BIRU EMAS
511	Kelas Barang/Jasa	:	29
510	Uraian Barang/Jasa	:	===kumys [minuman susu]; minuman berbahan dasar susu dengan kandungan buah-buahan; susu bubuk rasa untuk membuat minuman; Saus berbahan dasar susu; bahan pengganti susu; fermentasi susu untuk keperluan kuliner; susu kambing; susu teh, susu sebagai komponen utama; susu albumin; Susu yang mengandung rasa; Dadih susu; minuman berbahan dasar susu dengan toping : boba, pearl, jelly; susu almon dengan rasa dan tanpa rasa; minuman berenergi berbahan dasar susu; susu pertumbuhan untuk anak kecil dan anak-anak; Susu UHT; Susu protein; krim [produk susu]; minuman berbasis susu; minuman berbasis susu almond; minuman yang terutama terdiri dari susu; susu albumin; susu beras untuk digunakan sebagai pengganti susu; susu bubuk, selain untuk bayi; susu dan produk susu; susu fermentasi; susu kedelai; susu yang diperkaya vitamin.; Produk susu tawar atau dengan rasa yang difermentasi; susu cair atau susu bubuk untuk orang dewasa dan orang tua; Sediaan-sediaan krim yang mengandung susu dan buah-buahan; Makanan penutup terbuat dari produk susu (kecuali es krim); susu cair atau susu bubuk dengan vitamin dan mineral untuk orang dewasa dan orang tua; susu yang tidak perlu disimpan di dalam lemari pendingin; hasil produksi susu soya; produk minuman susu dengan rasa; mentega susu; minuman berbahan dasar susu beras; Krim untuk topping yang tidak dikocok untuk kue dan makanan penutup, beku atau tidak beku, siap pakai atau tidak siap pakai berbahan dasar susu; susu kambing bubuk; minuman susu, susu sebagai komponen utama; susu vitamin D; Susu kedelai; susu yang diperkaya protein; Selai berbahan dasar susu; Produk Susu Rendah Lemak; Kumis (minuman susu); Minuman susu terdiri dari buah-buahan; susu beragi (susu diberi ragi); susu kurma; bubuk susu; susu bebas laktosa; Minuman terdiri terutama dari susu atau produk susu; susu dengan penambahan vitamin; minuman saset dengan susu; susu; quark [produk susu]; yoghurt berdasarkan pengganti susu; susu kedelai; Minuman berbahan dasar beras (pengganti susu), minuman berbahan dasar kedelai (pengganti susu), minuman berbahan dasar susu almond; minuman susu dengan rasa teh; Susu Kedelai Kental; minuman pengganti makanan nabati berbasis susu; susu bubuk kedelai; Produk Susu Asam; susu sapi; minuman berbahan dasar susu, yaitu susu evaporasi; susu acidophilus; susu kedelai menjadi bahan pengganti susu; hasil produksi susu kambing; Minuman berbahan dasar susu almond; bahan pengganti produk susu berbahan dasar larva serangga; Minuman berbahan dasar susu beraroma; Makanan penutup cepat saji yang berbahan dasar susu; minuman-minuman berbahan dasar susu kedelai; makanan penutup terbuat dari pengganti susu; makanan minuman berbahan dasar susu, tidak termasuk susu kocok; teh susu berbahan dasar susu; Minuman susu cair; Minuman susu terutama terbuat dari susu; minuman berbahan dasar utama susu; Krim kocok beku bukan dari susu; susu berbahan dasar kacang digunakan sebagai pengganti susu; Makanan olahan dengan protein tambahan terutama terdiri dari daging, ikan, binatang buruan unggas, buah-buahan, sayuran, telur atau produk susu; Susu protein dari telur; Produk Susu Kental; alternatif yogurt berbahan dasar tanpa susu; bubuk untuk membuat susu kocok; Susu dan produk susu, termasuk minuman berbahan dasar susu, susu UHT, susu bubuk, dan produk susu yang diperkaya dengan tambahan nutrisi, vitamin dan/atau mineral; sediaan bubuk untuk membuat minuman susu, khususnya bubuk susu; produk berbahan dasar susu kering untuk digunakan sebagai bahan pengganti makanan; minuman non-alkohol disiapkan dari susu atau yoghurt; Susu beraneka rasa; minuman berbahan dasar kacang polong [bahan pengganti susu]; susu kacang menjadi bahan pengganti susu; Susu berbentuk jel, susu dengan rasa dan susu kocok; susu kacang mete; susu semi-skim; Krim susu; susu kedelai untuk keperluan kuliner; krim buatan [bahan pengganti produk susu]; Susu kacang kedelai; Bahan dasar untuk membuat susu kocok; tablet susu sapi; Makanan pencuci mulut terbuat dari yoghurt, selain es krim, es susu dan yoghurt beku; dadih rasa dan susu kocok serta penggantinya; Susu bubuk tanpa lemak dan susu asam dengan kadar kalori rendah; snack bar berbasis susu probiotik; krim non-susu (krim yang terbuat dari minyak dan/atau lemak yang dapat dimakan); Susu kocok; Susu full cream; Minuman terbuat utamanya dari susu atau produk susu, minuman susu (didominasi susu), minuman susu mengandung buah===

---

210 Nomor Permohonan : DID2024119892 540 Etiket
220 Tanggal Penerimaan : 18/11/2024 19:53:47
320 Prioritas :
730 Nama Pemohon : PT. BALI NUTRISI NABATI
Alamat Pemohon : JL Karang Mas, Jimbaran , Kuta Selatan Kabupaten Badung Bali 80363
740 Nama Kuasa :
Alamat Kuasa :

Tipe Merek : Merek Kata dan Lukisan
Nama Referensi Label Merek : DEWI SUPERFOODS
566 Arti Bahasa : Tidak Ada Terjemahan
591 Uraian Warna : hijau muda, hijau tua, coklat brown, hitam ,orange
511 Kelas Barang/Jasa : 29, 30
510 Uraian Barang/Jasa : ===Daging kelapa yang dikeringkan; kacang dan makanan ringan berbahan dasar buah kering; susu gandum; Kacang mede, dikeringkan; minyak almond; Krim kelapa; Campuran kacang panggang; kelapa, diolah; mentega kelapa; krimer kopi non-susu; kelapa, kering; sayuran instan; almond panggang; Sediaan kelapa; kacang mede, diolah; Kacang mete panggang; krim mentega; sayuran, dikeringkan; Santan (minuman); kacang digoreng ulang; lemak kakao; macadamias panggang; krimer bukan dari susu; Makanan ringan berbahan dasar buah kering; kacang panggang; Makanan ringan organik berbahan dasar buah; campuran buah kering; bayam, beku; lemak kelapa; kacang dikupas; makanan ringan berbahan dasar kacang; produk susu berbahan dasar nabati dan kacang; makanan ringan berbahan dasar buah; beri, beku; kacang, diolah; kacang macadamia, diproses; sayuran, diolah; krim kopi; santan untuk masak; santan bubuk; produk nutrisi olahraga berbasis susu; minuman berbahan dasar santan; minyak kelapa untuk makanan; kacang, dikeringkan; susu bebas laktosa; chanterelles [jamur], diawetkan; Santan, kelapa kering dan diawetkan yang dikalengkan; Mentega almond; beri, dikeringkan; minuman berbahan dasar bukan dari susu; lemak kakao untuk makanan; blueberry, beku; selai kacang; sayuran yang dikeringkan dalam bentuk bubuk; minyak kelapa organik untuk digunakan dalam memasak dan persiapan makanan; blueberry, keringkan===
===minuman berbahan dasar kopi, kokoa, cokelat atau teh; lada; Makanan berbentuk batangan yang mengandung sereal, berprotein dan berenergi ; paprika bubuk; teh jahe; kunyit untuk makanan; biji ketumbar kering untuk digunakan sebagai bumbu; teh rosella; paprika [bumbu]; bahan pengganti gula; gula kristal (selain gula-gula); rempah-rempah kari; minuman jus jahe menjadi teh jahe; Kunyit bubuk; gula kelapa; saus kari; Rempah-rempah terbuat dari pohon berry; garam bawang putih; bubuk kari [rempah-rempah]; jahe bubuk; biji pala; coklat bebas susu; biji cokelat; bubuk bawang putih; rempah-rempah; teh hijau; Kopi, ekstrak kopi, teh, kakao dan penggantinya; kopi beku-kering; bumbu; peterseli, kering; bubuk kokoa; campuran bumbu kari; gula merah; garam; gula buah; bubuk teh instan; bubuk bawang; minuman es berbahan dasar kopi; minuman berbahan dasar kopi; Minuman kakao; teh chai; minuman biji kopi; Bumbu serba guna; thyme, dikeringkan; Bumbu; camilan granola dengan campuran buah kering dan kacang sebagai makanan ringan; tongkat kayu manis; pasta kari; minuman cokelat dengan susu; Kapulaga bubuk===

---

210 Nomor Permohonan : DID2024119896 540 Etiket
220 Tanggal Penerimaan : 18/11/2024 20:07:29
320 Prioritas :
730 Nama Pemohon : Indriana Anggun Febrianti
Alamat Pemohon : Mojo rt 5 rw 5 Pasar Kliwon Surakarta Kota Surakarta Jawa Tengah 57117
740 Nama Kuasa :
Alamat Kuasa :

Tipe Merek : Merek Kata dan Lukisan
Nama Referensi Label Merek : PIPAPOY!
566 Arti Bahasa : Tidak Ada Terjemahan
591 Uraian Warna : Putih dan Biru Muda
511 Kelas Barang/Jasa : 29, 32
510 Uraian Barang/Jasa : ===jeli buah===
===minuman-minuman tanpa alkohol rasa buah===

---

210 Nomor Permohonan : DID2024119920 540 Etiket
220 Tanggal Penerimaan : 18/11/2024 22:20:00
320 Prioritas :

730 Nama Pemohon : MERY

Alamat Pemohon : JL ENGKU PUTRI NO.23 Kota Tanjung Pinang Kepulauan Riau 29122

740 Nama Kuasa :

Alamat Kuasa :

Tipe Merek : Merek Kata dan Lukisan

Nama Referensi Label Merek : HAIYEN + LUKISAN BURUNG WALET

566 Arti Bahasa :

591 Uraian Warna : Hijau, Putih

511 Kelas Barang/Jasa : 30

510 Uraian Barang/Jasa : ===Makanan Ringan Berbahan dasar Udang; Makanan ringan berbahan dasar tepung===

---

210 Nomor Permohonan : DID2024117838 540 Etiket

220 Tanggal Penerimaan : 14/11/2024 08:18:47

320 Prioritas :

730 Nama Pemohon : YENE YATI

Alamat Pemohon : Jl. Sukamara Komp. Griya Eka Lestari No. 3, RT. 002 RW. 002, Kel. Landasan Ulin Utara, Kec. Liang Anggang Kota Banjarbaru Kalimantan Selatan 70724

740 Nama Kuasa :

Alamat Kuasa :

Tipe Merek : Merek Kata dan Lukisan

Nama Referensi Label Merek : SABADA

566 Arti Bahasa :

591 Uraian Warna : Merah, Kuning, Putih

511 Kelas Barang/Jasa : 30

510 Uraian Barang/Jasa : ===Sambal cabe kering===

---

210 Nomor Permohonan : DID2024118639 540 Etiket

220 Tanggal Penerimaan : 15/11/2024 11:10:50

320 Prioritas :

730 Nama Pemohon : Nana

Alamat Pemohon : Lingkungan Burujul RT. 004 RW. 005 Kel/ Desa Cigembor Kec. Ciamis Kabupaten Ciamis Jawa Barat 46212

740 Nama Kuasa :

Alamat Kuasa :

Tipe Merek : Merek Kata dan Lukisan

Nama Referensi Label Merek : Moro Moro Galendo

566 Arti Bahasa :

591 Uraian Warna : warna ungu identik dengan warna khas kab ciamis

511 Kelas Barang/Jasa : 30

510 Uraian Barang/Jasa : ===kue untuk makanan ringan; Kue tradisional===

---

210 Nomor Permohonan : DID2024118628 540 Etiket

220 Tanggal Penerimaan : 15/11/2024 11:08:07

320 Prioritas :

730

	Nama Pemohon	:	Idris Abdullah
	Alamat Pemohon	:	Pallengu RT. 001 RW. 001 Kel. Pallengu Kec. Bangkala Kabupaten Jeneponto Sulawesi Selatan 92352
740	Nama Kuasa	:	
	Alamat Kuasa	:	
	Tipe Merek	:	Merek Kata dan Lukisan
	Nama Referensi Label Merek	:	DELAPAN MUTIARA
566	Arti Bahasa	:	
591	Uraian Warna	:	Hitam, Putih
511	Kelas Barang/Jasa	:	30
510	Uraian Barang/Jasa	:	===garam yang bisa dimakan; garam, mustard; garam berbumbu untuk memasak; garam untuk memasak; garam; Garam Masak beryodium; Garam meja; garam berbumbu===

210	Nomor Permohonan	:	DID2024118632	540 Etiket
220	Tanggal Penerimaan	:	15/11/2024 11:08:00	
320	Prioritas	:		
730	Nama Pemohon	:	Nia Dwiyanti	
	Alamat Pemohon	:	Jl. Dongkal Kp. Babakan No.28 RT. 001 RW. 024 Kel. Sukatani Kec. Tapos Kota Depok Jawa Barat 16454	
740	Nama Kuasa	:		
	Alamat Kuasa	:		
	Tipe Merek	:	Merek Kata dan Lukisan	
	Nama Referensi Label Merek	:	Kitchenia Cake	
566	Arti Bahasa	:		
591	Uraian Warna	:	Warna Hitam, warna putih, warna merah muda, warna ungu muda, warna emas	
511	Kelas Barang/Jasa	:	30	
510	Uraian Barang/Jasa	:	===produk-produk roti untuk makanan; roti*; brownies; roti; pie cokelat; kue tart===	

210	Nomor Permohonan	:	DID2024118623	540 Etiket
220	Tanggal Penerimaan	:	15/11/2024 11:07:52	
320	Prioritas	:		
730	Nama Pemohon	:	Esi Indah Nurwansih	
	Alamat Pemohon	:	Kp. Gedong RT. 001 RW. 004 No.17A Kel. Kemirimuka Kec. Beji Kota Depok Jawa Barat 16423	
740	Nama Kuasa	:		
	Alamat Kuasa	:		
	Tipe Merek	:	Merek Kata dan Lukisan	
	Nama Referensi Label Merek	:	Ey'zaad	
566	Arti Bahasa	:		
591	Uraian Warna	:	Merah, putih	
511	Kelas Barang/Jasa	:	30	
510	Uraian Barang/Jasa	:	===kue basah; Kue kering (pastri); Kue-kue; kue untuk makanan ringan; Kue tradisional telur gabus; Kue tradisional; Kue; Keripik Bawang; kue kering===	

210	Nomor Permohonan	:	DID2024118633	540 Etiket
220	Tanggal Penerimaan	:	15/11/2024 11:07:36	
320	Prioritas	:		
730				

	Nama Pemohon	:	Imas May Sarah
	Alamat Pemohon	:	Jl. Margonda Raya Gg. Mawar No. 48 RT. 003 RW. 002 Kel. Kemirimuka Kec. Beji Kota Depok Jawa Barat 16423
740	Nama Kuasa	:	
	Alamat Kuasa	:	
	Tipe Merek	:	Merek Kata dan Lukisan
	Nama Referensi Label Merek	:	May Sarah
566	Arti Bahasa	:	
591	Uraian Warna	:	Coklat, coklat susu, coklat muda, orange, krem, abu-abu
511	Kelas Barang/Jasa	:	30
510	Uraian Barang/Jasa	:	===roti*; kue untuk makanan ringan; roti; roti goreng; Kue berbahan dasar tepung; Kue Dadar Gulung; risol; produk-produk roti untuk makanan; kue basah; Kue Putu Mayang; Kue Bolu Kukus; Kue kering (pastri); Kue-kue; Kue Putu; kue bolu; Kue; kue kering===

210	Nomor Permohonan	:	DID2024118630	540 Etiket
220	Tanggal Penerimaan	:	15/11/2024 11:06:59	
320	Prioritas	:		
730	Nama Pemohon	:	Zulfatun Naimah	
	Alamat Pemohon	:	Jl. Hayam Wuruk No. 29 RT. 006 RW. 001 Kel. Gondanglegikulon Kec. Gondanglegi Kabupaten Malang Jawa Timur 65174	
740	Nama Kuasa	:		
	Alamat Kuasa	:		
	Tipe Merek	:	Merek Kata dan Lukisan	
	Nama Referensi Label Merek	:	Hawawe	
566	Arti Bahasa	:		
591	Uraian Warna	:	Kuning perpaduan cokat	
511	Kelas Barang/Jasa	:	30	
510	Uraian Barang/Jasa	:	===produk-produk roti untuk makanan; roti*; Roti sobek; roti; Roti manis; Roti manis isi===	

210	Nomor Permohonan	:	DID2024118622	540 Etiket
220	Tanggal Penerimaan	:	15/11/2024 11:06:49	
320	Prioritas	:		
730	Nama Pemohon	:	Muktiani	
	Alamat Pemohon	:	Jl. Raya Tumpangrejo RT. 003 RW. 007 Desa Kebobang Kec. Wonosari Kabupaten Malang Jawa Timur 65161	
740	Nama Kuasa	:		
	Alamat Kuasa	:		
	Tipe Merek	:	Merek Kata	
	Nama Referensi Label Merek	:	Manutho	
566	Arti Bahasa	:		
591	Uraian Warna	:	Warna huruf putih dengan garis tepi hitam. Background menyesuaikan warna kemasan	
511	Kelas Barang/Jasa	:	30	
510	Uraian Barang/Jasa	:	===sambel pecel; bumbu rujak===	

210	Nomor Permohonan	:	DID2024118610	540 Etiket
220	Tanggal Penerimaan	:	15/11/2024 11:01:47	
320	Prioritas	:		
730	Nama Pemohon	:	Susiana	
	Alamat Pemohon	:	Dusun Kebonsari RT. 008 RW. 002 Desa/Kel Sumberagung Kec. Ngantang Kabupaten Malang Jawa Timur 65392	
740	Nama Kuasa	:		
	Alamat Kuasa	:		
	Tipe Merek	:	Merek Kata dan Lukisan	
	Nama Referensi Label Merek	:	Sapto Margo	
566	Arti Bahasa	:		
591	Uraian Warna	:	Warna huruf merah dengan bergaris tepi warna putih. Background menyesuaikan kemasan	
511	Kelas Barang/Jasa	:	30	
510	Uraian Barang/Jasa	:	===Seduhan herbal berbahan dasar beras kencur; Seduhan herbal berbahan dasar kunyit asam===	

210	Nomor Permohonan	:	DID2024118235	540 Etiket
220	Tanggal Penerimaan	:	14/11/2024 14:49:56	
320	Prioritas	:		
730	Nama Pemohon	:	SHANDY PURNAMASARI	
	Alamat Pemohon	:	JL. KEMANG UTARA VIII NO. 46H, RT. 013/RW. 004, KEL. BANGKA, KEC. MAMPANG PRAPATAN Kota Administrasi Jakarta Selatan DKI Jakarta 12730	
740	Nama Kuasa	:	Adnan Hardie S.H.,	
	Alamat Kuasa	:	Jl. Mayang IV Blok AH 3/10, Pondok Kelapa, Duren Sawit, Jakarta Timur	
	Tipe Merek	:	Merek Kata dan Lukisan	
	Nama Referensi Label Merek	:	RT CADAS	
566	Arti Bahasa	:	RT CADAS = merupakan suatu penamaan yang berarti Rempah Tabur Cabai Pedas	
591	Uraian Warna	:	Merah, Putih, Hijau	
511	Kelas Barang/Jasa	:	30	
510	Uraian Barang/Jasa	:	===bubuk cabai===	

210	Nomor Permohonan	:	DID2024118611	540 Etiket
220	Tanggal Penerimaan	:	15/11/2024 11:00:23	
320	Prioritas	:		
730	Nama Pemohon	:	Saeroni	
	Alamat Pemohon	:	Jl. Watu Lumpang RT. 003 RW. 007 Ds. Kaliboto Kec.Tarokan Kabupaten Kediri Jawa Timur 64151	
740	Nama Kuasa	:		
	Alamat Kuasa	:		
	Tipe Merek	:	Merek Kata	
	Nama Referensi Label Merek	:	PETERSA	
566	Arti Bahasa	:		
591	Uraian Warna	:	biru, putih	
511	Kelas Barang/Jasa	:	30	
510	Uraian Barang/Jasa	:	===tepung tapioka*; tepung tapioka===	

---

210 Nomor Permohonan : DID2024118609 540 Etiket
220 Tanggal Penerimaan : 15/11/2024 11:00:13
320 Prioritas :
730 Nama Pemohon : Muhammad Sholihin
Alamat Pemohon : Dsn. Wonorejo RT. 001 RW. 002 Ds. Semanding Kec. Pagu Kabupaten Kediri Jawa Timur 64184
740 Nama Kuasa :
Alamat Kuasa :

Tipe Merek : Merek Kata dan Lukisan
Nama Referensi Label Merek : SAM_HILOS
566 Arti Bahasa :
591 Uraian Warna : biru, putih dan orange
511 Kelas Barang/Jasa : 30
510 Uraian Barang/Jasa : ===kerupuk opak; Keripik dan kerupuk berbahan dasar tepung dan berbahan dasar gandum; kerupuk; kerupuk nasi===

---

210 Nomor Permohonan : DID2024118949 540 Etiket
220 Tanggal Penerimaan : 15/11/2024 16:09:14
320 Prioritas :
730 Nama Pemohon : Nikmah Rizkia
Alamat Pemohon : Jl. Jaidi II No. 31 RT 10/ RW 11 Kel. Pejaten Timur, Kec. Pasar Minggu, Kota Adm Jakart Selatan, Provinsi DKI Jakarta Kota Administrasi Jakarta Selatan DKI Jakarta
740 Nama Kuasa :
Alamat Kuasa :

Tipe Merek : Merek Kata dan Lukisan
Nama Referensi Label Merek : MOCHICHI
566 Arti Bahasa :
591 Uraian Warna : merahmuda,hijau,hitam
511 Kelas Barang/Jasa : 30
510 Uraian Barang/Jasa : ===Kue mochi===

---

210 Nomor Permohonan : DID2024118948 540 Etiket
220 Tanggal Penerimaan : 15/11/2024 16:10:13
320 Prioritas :
730 Nama Pemohon : Ahmad Waluyo
Alamat Pemohon : Tebet Barat, GG Trijaya IV/13 A RT 013 RW 007, Kel. Tebet Barat , Kec. Tebet, Kota Adm Jakarta Selatan, Provinsi DKI Jakarta Kota Administrasi Jakarta Selatan DKI Jakarta
740 Nama Kuasa :
Alamat Kuasa :

Tipe Merek : Merek Kata dan Lukisan
Nama Referensi Label Merek : Martabak Mama Ali
566 Arti Bahasa :
591 Uraian Warna : merah,putih,kuning,cokelat,hijau
511 Kelas Barang/Jasa : 30
510 Uraian Barang/Jasa : ===Martabak telur; Burger Daging Ayam (Sandwich); Martabak manis; minuman berbahan dasar teh; burger keju [sandwich]; es teh===

210	Nomor Permohonan	:	DID2024118952	540 Etiket
220	Tanggal Penerimaan	:	15/11/2024 16:10:48	
320	Prioritas	:		
730	Nama Pemohon	:	Ridha Mufida	
	Alamat Pemohon	:	Jl. H Mahbub NO 16 C RT 011 RW 009, Kel. Bintaro,Kec. Pesanggrahan,Kota Adm Jakarta Selatan, Provinsi DKI Jakarta Kota Administrasi Jakarta Selatan DKI Jakarta	
740	Nama Kuasa	:		
	Alamat Kuasa	:		
	Tipe Merek	:	Merek Kata dan Lukisan	
	Nama Referensi Label Merek	:	ELkusanis	
566	Arti Bahasa	:		
591	Uraian Warna	:	cokelat,merahmuda,kuning	
511	Kelas Barang/Jasa	:	30	
510	Uraian Barang/Jasa	:	===kue pai; Kue kering brownies; Kue Bolu Kukus; kue sus; kue kering===	

210	Nomor Permohonan	:	DID2024118953	540 Etiket
220	Tanggal Penerimaan	:	15/11/2024 16:11:11	
320	Prioritas	:		
730	Nama Pemohon	:	Stevanus Adrianto	
	Alamat Pemohon	:	Jl. Nangka NO.25 RT 005 RW 004, Kel. Pesanggrahan,Kec. Pesanggrahan, Kota Adm Jakarta Selatan, Provinsi DKI Jakarta Kota Administrasi Jakarta Selatan DKI Jakarta	
740	Nama Kuasa	:		
	Alamat Kuasa	:		
	Tipe Merek	:	Merek Kata dan Lukisan	
	Nama Referensi Label Merek	:	Andaliman Era	
566	Arti Bahasa	:		
591	Uraian Warna	:	hijau,biru,merahmuda	
511	Kelas Barang/Jasa	:	30	
510	Uraian Barang/Jasa	:	===kue basah; Kue tradisional; kue kering===	

210	Nomor Permohonan	:	DID2024119664	540 Etiket
220	Tanggal Penerimaan	:	18/11/2024 14:12:00	
320	Prioritas	:		
730	Nama Pemohon	:		
	Alamat Pemohon	:	Riska Puspita Sari Jln kelapa sari Rt/002 Rw/004 dsn.kartosari ds.kandat Kec kandat kab.kediri Kabupaten Kediri Jawa Timur 64173	
740	Nama Kuasa	:		
	Alamat Kuasa	:		
	Tipe Merek	:	Merek Kata dan Lukisan	
	Nama Referensi Label Merek	:	GENDHIS BATHOK LEGIE KEDIRI + LUKISAN	
566	Arti Bahasa	:	Tidak Ada Terjemahan	
591	Uraian Warna	:	Coklat, Kuning, Hijau	
511	Kelas Barang/Jasa	:	30	
510	Uraian Barang/Jasa	:	===gula tebu===	

210	Nomor Permohonan	:	DID2024119609	540 Etiket
220	Tanggal Penerimaan	:	18/11/2024 14:14:07	
320	Prioritas	:		
730	Nama Pemohon	:	Wulanda Sita Aryana	
	Alamat Pemohon	:	Jl. Mayor Bismo 21 Rt. 4 Rw. 3 , Desa Tertekan, Kec. Pare, Kab. Kediri Kabupaten Kediri Jawa Timur 64215	
740	Nama Kuasa	:		
	Alamat Kuasa	:		
	Tipe Merek	:	Merek Kata dan Lukisan	
	Nama Referensi Label Merek	:	ukebeku + logo U	
566	Arti Bahasa	:	Tidak Ada Terjemahan	
591	Uraian Warna	:	Hijau, Hitam	
511	Kelas Barang/Jasa	:	30	
510	Uraian Barang/Jasa	:	===makanan siap saji berbahan dasar mie; makanan penutup beku; Makanan yang mengandung tepung; Makanan siap saji berbahan dasar mie yang dibekukan===	

210	Nomor Permohonan	:	DID2024119676	540 Etiket
220	Tanggal Penerimaan	:	18/11/2024 14:15:44	
320	Prioritas	:		
730	Nama Pemohon	:	Titik hariyani	
	Alamat Pemohon	:	Jln.selosari RT/002 RW/004 dsn.kartosari ds.kandat kediri Kabupaten Kediri Jawa Timur 64173	
740	Nama Kuasa	:		
	Alamat Kuasa	:		
	Tipe Merek	:	Merek Kata dan Lukisan	
	Nama Referensi Label Merek	:	GULA MERAH JAYA ARGANATA KEDIRI + LUKISAN	
566	Arti Bahasa	:	Tidak Ada Terjemahan	
591	Uraian Warna	:	Coklat, Hijau	
511	Kelas Barang/Jasa	:	30	
510	Uraian Barang/Jasa	:	===gula tebu===	

210	Nomor Permohonan	:	DID2024119619	540 Etiket
220	Tanggal Penerimaan	:	18/11/2024 14:17:07	
320	Prioritas	:		
730	Nama Pemohon	:	ERNI YUNIARTI	
	Alamat Pemohon	:	singonegaran rt 026 rw 005, singonegaran, kec. pesantren, kota kediri Kota Kediri Jawa Timur 64132	
740	Nama Kuasa	:		
	Alamat Kuasa	:		
	Tipe Merek	:	Merek Kata dan Lukisan	
	Nama Referensi Label Merek	:	Lontong Sayur MAMA NINI	
566	Arti Bahasa	:	Tidak Ada Terjemahan	
591	Uraian Warna	:	Kuning, Hijau, Orange	
511	Kelas Barang/Jasa	:	30	
510	Uraian Barang/Jasa	:	===Lontong sayur===	

210	Nomor Permohonan	:	DID2024117835	540 Etiket
220	Tanggal Penerimaan	:	14/11/2024 06:21:31	
320	Prioritas	:		
730	Nama Pemohon	:	Laij Agnes Dhanio	
	Alamat Pemohon	:	Perum Pondok Maspion VIII blok: D no. 3 , Pepelegi Kabupaten Sidoarjo Jawa Timur 61256	
740	Nama Kuasa	:		
	Alamat Kuasa	:		
	Tipe Merek	:	Merek Kata dan Lukisan	
	Nama Referensi Label Merek	:	Flying Bird Coffee	
566	Arti Bahasa	:	Kopi Burung Terbang	
591	Uraian Warna	:	Gold/Emas, Putih, Biru Es, Merah , Hijau daun, Oranye, Coklat	
511	Kelas Barang/Jasa	:	30	
510	Uraian Barang/Jasa	:	===campuran biskuit; donat; kerupuk kepiting; Teh lemon; saus barbekyu maple; air garam untuk digunakan dalam koktail; sambal kacang; Nasi Ayam Kemangi; mugi-cha [teh barley panggang]; sambal; stevia [pemanis alami]; bawang putih olahan untuk digunakan sebagai bumbu; Makanan berbentuk batangan yang mengandung sereal, berprotein dan berenergi ; adonan pizza; Makanan yang dibuat terutama dari pasta; Nasi Goreng Oriental; campuran crêpe; makanan siap santap berbentuk batangan berbahan dasar cokelat; penne (pasta); kue serabi; teh; ekstrak malt untuk makanan; produk es krim; popcorn olahan; sereal gandum; Kue Leker; dressings for salad (saus); nasi gembung; produk-produk kopi; minuman berbahan dasar cokelat dengan susu; espreso; teh susu, berbahan dasar tanpa-susu; saus maple; roti bun kukus dengan isian; kopi rempah; teh yang ditambahkan dengan berbagai aroma, biji kopi, makanan ringan mie; makanan ringan berbahan dasar jagung; sirup maple; cookie berlapis cokelat; chow-chow [bumbu]; isi adonan ragi dengan isian sayuran; Risoles; tart pear; roti gandum; Kue kering brownies; Kerupuk ikan aneka rasa; minuman sediaan berbahan dasar kakao; irisan kue [kue kering]; garam, mustard; Tauco; puding; panna cotta (hidangan penutup); pasta penuh; bumbu masak; kerupuk udang; Moccacino (minuman yang terdiri dari bahan berupa susu, kopi dan cokelat); rempah-rempah bubuk; bola keju gembung [camilan jagung]; Saus celup berbahan dasar coklat; Roti sobek; sandwich ikan; Nasi Ayam Pop; Es pisang ijo; Nasi Ayam Paniki; bubuk teh instan; Bihun Goreng; adonan wafer; pasta jahe [bumbu]; rumput laut untuk digunakan sebagai bumbu; air garam untuk memasak; teh bunga jeruk nipis; marning jagung; Tepung jagung; campuran panekuk; Buttermilk Pancakes; Panettone (roti manis); Nasi gurih krengsengan Mercon; Makanan siap saji yang mengandung (terutama) mie; Kue Muso; Nasi Goreng Paket Eksekutif; gandum, diproses; Kue Srikaya; ginseng olahan untuk digunakan sebagai ramuan, rempah-rempah atau penyedap untuk makanan atau minuman; Kue Gulung; pralin terbuat dari cokelat; roti keju; Nasi Rames; Sambal cobek; saos; Pastel daging; pasta wijen; risol; pai sayur; ekstrak malt digunakan sebagai perasa untuk makanan dan minuman; minuman yang terbuat dari cokelat; es krim tanpa-susu; pastel; saus salad; hiasan kue yang dapat dimakan; Produk untuk bumbu atau penyedap bahan makanan, rempah-rempah yang dapat dimakan, bumbu, vinaigrettes, mayones; Makanan ringan terutama terdiri dari pasta atau nasi; pelunak daging untuk keperluan rumah tangga; Mie Celor; Sambal goreng; Kue kering Perancis; Nasi untuk bubur; nasi ayam; Bumbu Ayam Panggang; keripik camilan sereal instan; Nasi Jagung; Nasi BBQ Saus Jawa; sirup untuk topping; waffel; Sediaan hidangan pasta; Kapsul kopi yang berisi kopi untuk diseduh; risoles pisang; Nasi Ayam Rica Rica; permen cokelat yang mengandung pralin ; Isi adonan ragi dengan isian daging; teh susu, teh yang mendominasi; tortilla; sediaan malt barley untuk digunakan dalam membuat minuman; perasa lemon, selain minyak esensial, untuk makanan atau minuman; kue kering kastengel; es putar; perasa vanila untuk bahan makanan; Kue kering (pastri); sereal dan biji-bijian olahan; kue kastangel; minuman kopi espresso yang dicampur dengan air panas; roti dari tepung beras; Teh Oolong; sandwich berisi ayam; pajeon [Panekuk gaya Korea yang dibuat dengan bawang hijau]; Makanan ringan batangan yang mengandung campuran biji-bijian, kacang-kacangan dan buah kering (gula-gula); biji kopi yang dilapisi cokelat; persiapan sereal; mie goreng; seduhan daun mint; Es silinder; Seduhan dari rempah-rempah; nasi goreng; nougat bar; perasa teh untuk makanan atau minuman; Teh Bajakah; kue gandum; minuman kopi; biji-bijian olahan; Roti sayuran (vegan); Ketumbar Bubuk (Bumbu); Muffins; Makanan batang berenergi berbahan dasar kopi; Puding (makanan penutup); kopi beku-kering; roti oriental; kerupuk; coklat setengah manis; makaroni dengan keju; Makanan ringan berbahan dasar sereal dalam bentuk batangan; bahan pengganti marzipan; gula merah; mie telur; minuman kopi espresso dicampur dengan susu 180 ml; saus bumbu; makanan pembuka dan makanan ringan yang terdiri dari kembang gula, pasta, nasi, biji-bijian, roti dan sereal; cuka malt; Nasi Katsu; minuman kopi espresso dicampur dengan susu; teh instan; makan siang pra-paket yang terdiri terutama dari nasi, dan juga termasuk daging, ikan atau sayuran; Nasi Campur Bali; saus karamel; bumbu dan bumbu; Nasi Cakalang Woku; stik roti; pangsit Cina dengan isian (Shumai, dimasak); Matcha latte / teh hijau dari jepang latte; pai labu; Bumbu soto daging; Nasi jepang sudah diolah dalam kemasan; Minuman dengan bahan dasar kopi, coklat dan teh; minuman terbuat dari campuran matcha dan susu (berbahan dasar matcha); chocolate fudge; makanan penutup berbahan dasar kopi; arem-arem; cookie bebas gluten; Wafer (pie)===	

210	Nomor Permohonan	:	DID2024119601	540 Etiket
220	Tanggal Penerimaan	:	18/11/2024 14:16:28	
320	Prioritas	:		
730				

Nama Pemohon :
SUNARLIK
Alamat Pemohon : Dsn selatan RT 13 RW 4 desa dukuh kec ngadiluwih kab Kediri

Kabupaten Kediri Jawa Timur 64171

740 Nama Kuasa :
Alamat Kuasa :

Tipe Merek : Merek Kata dan Lukisan
Nama Referensi Label Merek : Gula Merah GENDHIS ECHO KEDIRI + LUKISAN
566 Arti Bahasa : Tidak Ada Terjemahan
591 Uraian Warna : Orange
511 Kelas Barang/Jasa : 30
510 Uraian Barang/Jasa : ===gula tebu===

---

210 Nomor Permohonan : DID2024119673 540 Etiket
220 Tanggal Penerimaan : 18/11/2024 14:19:32
320 Prioritas :
730 Nama Pemohon :
DAMIATI
Alamat Pemohon : Dsn Kartosari kandat RT 03 / RW 02 kec kandat kab kediri
Kabupaten Kediri Jawa Timur 64173
740 Nama Kuasa :
Alamat Kuasa :

Tipe Merek : Merek Kata dan Lukisan
Nama Referensi Label Merek : NS BROWN SUGAR + LUKISAN
566 Arti Bahasa : Tidak Ada Terjemahan
591 Uraian Warna : Hijau, Coklat, Kuning
511 Kelas Barang/Jasa : 30
510 Uraian Barang/Jasa : ===gula tebu===

---

210 Nomor Permohonan : DID2024119928 540 Etiket
220 Tanggal Penerimaan : 18/11/2024 22:43:29
320 Prioritas :
730 Nama Pemohon : Zulkifli
Alamat Pemohon : Jl. Raja Kecik No. 9, Kel. Kp Dalam, Kec. Siak, Kab. Siak Kabupaten Siak Riau 28671
740 Nama Kuasa :
Alamat Kuasa :

Tipe Merek : Merek Kata dan Lukisan
Nama Referensi Label Merek : nasi kebuli bang zul
566 Arti Bahasa : Tidak Ada Terjemahan
591 Uraian Warna : Kuning, Hitam
511 Kelas Barang/Jasa : 30
510 Uraian Barang/Jasa : ===Nasi Kebuli===

---

210 Nomor Permohonan : DID2024118589 540 Etiket
220 Tanggal Penerimaan : 15/11/2024 10:31:45
320 Prioritas :
730

Nama Pemohon : GITA FRYSDESKIA KRISTYO

Alamat Pemohon : Jl. Kalipengging 42 RT 007 RW 001 Keluraha. Kutowinangun Kidul Kecamatan Tingkir Kota Salatiga Jawa Tengah 50742

740 Nama Kuasa :

Alamat Kuasa :

Tipe Merek : Merek Kata dan Lukisan

Nama Referensi Label Merek : segul Sego Gulung + Logo

566 Arti Bahasa : Tidak Ada Terjemahan

591 Uraian Warna : Putih, Orange dan Hijau

511 Kelas Barang/Jasa : 30

510 Uraian Barang/Jasa : ===campuran biskuit; Saus sayuran asam; Sediaan untuk membuat minuman teh dengan aroma buah-buahan berbentuk serbuk; sorbet (es); Nasi Ayam Kemangi; Savarin; Nasi Ayam Kalasan; campuran puding pencuci mulut instan; Sediaan karbohidrat untuk makanan; Sambel Teri Kacang; campuran crêpe; campuran roti; jiaozi [pangsit isi]; teh; Nasi Cakalang Suwir Pedas; Hamburger sandwiches; Kue; sediaan aromatic untuk membuat seduhan bukan untuk pengobatan; Sediaan aromatik untuk membuat tisan non-obat; Nasi Ayam Lada Hitam; Nasi Teriyaki; paket makanan yang terdiri dari pasta atau nasi; Nasi Ayam Bakar Bumbu Rujak; minuman berbahan dasar cokelat dengan susu; campuran kopi; camilan jagung kembung rasa bumbu; Sediaan aromatik untuk es krim; Nasi Ayam Fillet Crispy; Saus cabai pedas (sriracha); Sambel tumpang; Sasagun; campuran rempah-rempah; Spätzle (Pasta); campuran roti dalam bentuk bubuk; Sereal batangan berprotein tinggi; Sambel penyetan; Sediaan aromatik untuk kue kering; beras putih; cabai kering [bumbu]; Nasi Ayam Kecombrang; Saus dalam kemasansauces in a pouch; campuran makanan ringan yang terdiri dari kerupuk, pretzel atau popcorn; Nasi Ayam Suwir sambal kecombrang; Seblak; garam bawang putih; Sediaan makanan berbahan dasar pasta; Kopi seduh; saus cabai; roti; Minuman berbahan dasar teh bunga telang; Saus (bumbu masak), saus salad; Nasi Ayam Goreng Lengkuas; biskuit-biskuit; Saus celup berbahan dasar coklat; Sokko / Sangkolo; sambelingkung; Sediaan untuk membuat saus kaldu; Sediaan ravioli; Nasi Ayam Pop; Sashimi Tuna; camilan muesli; campuran bumbu kari; Nasi Ayam Paniki; cakwe/cakue; camilan jagung gembung; campuran pancake gurih; Nasi Ayam Pedas; Sediaan berbahan dasar coklat; roti gulung; Sumpia ayam; Nasi Briyani; Sediaan untuk membuat ke dalam saus; Nasi Ayam Sambal Matah; Sambel Ikan Asin; Sambel Lumpang; Saus Worcestershire; Saus kacang kedelai; minuman berbahan dasar kopi; Nasi Ayam Katsu; campuran panekuk; Sediaan rempah-rempah; minuman berbahan dasar kakao; campuran bubuk untuk sediaan minuman cokelat; herbal kering untuk keperluan kuliner; campuran adonan; campuran muffin; Sediaan untuk membuat krim kocok; campuran isian berbasis roti; Saus kari panang; camilan granola dengan campuran buah kering dan kacang sebagai makanan ringan; campuran custard; Seduhan herbal berbahan dasar kunyit asam; Sediaan pasta; Saus Pico de Gallo; campuran kue; campuran kopi hitam dengan susu panas; Seduhan herbal berbahan dasar beras kencur; Nasi coklat sudah diolah dalam kemasan; Sediaan terbuat dari gandum termasuk serpih-serpih gandum; Nasi Ayam Bakar Taliwang; Paket makanan dalam kotak yang terdiri dari nasi dengan tambahan daging ayam, ikan atau sayuran; Licorice [kembang gula]; Serabi Jakarta; campuran kopi dan Chicory; minuman berbahan dasar cokelat yang mengandung susu; Saus untuk memasak [bumbu masak]; Saus ayam; Saus Pizza; Sediaan berbahan karbohidrat untuk makanan; Nasi Ayam Goreng Mentega; Sediaan-sediaan tepung untuk makanan; campuran donat instan; Sediaan aromatik untuk makanan; Nasi Dendeng Batoko; campuran cokelat panas; makan siang dalam kotak yang utamanya terdiri dari nasi; kue tart; nasi ayam; Sediaan sereal; saus teriyaki; Saus siap saji; Saus kental untuk penambah rasa; Nasi Ayam Karage; Sediaan hidangan pasta; campuran roti dalam bentuk pasta; Nasi Ayam Rica Rica; bibimbap [nasi dicampur dengan sayuran dan daging sapi]; Serbuk garut Jepang untuk keperluan kuliner; olesan okelat mengandung kacang-kacangan; Sandwich egg cheese; Sumpia udang; Sambel Tomat; bumbu cabai; campuran puding instan; camilan jagung rasa keju; Kue kering (pastri); Sanger; ekstrak teh untuk keperluan kuliner; Kopi bubuk; minuman kakao dengan susu; Sumpia vegetarian; Sediaan hidangan nasi; Sumpia abon; minuman berbahan dasar coklat; Soufflé (makanan penutup); Nasi Rames Gresik (Nasi Krawu); Saus tom-yum; Sandwich smoked beef cheese; Sediaan untuk membuat minuman coklat dengan susu berbentuk serbuk; Saus kari kuning asam; campuran adonan untuk okonomiyaki [pancake gurih Jepang]; Nasi organik sudah diolah dalam kemasan; campuran pastry; Makanan ringan dengan bahan dasar ketan dan beras; campuran adonan tempura; mie instan; Spageti yang belum dimasak; teh hijau; pizza; campuran bumbu kering untuk rebusan; sushi futomaki; minuman berbahan dasar teh; sediaan aromatik untuk permen; Makanan dan makanan ringan porsi kecil utamanya terdiri dari nasi, pasta dan atau mi; mayones; saus cabai pedas; Bahan-bahan dan sediaan-sediaan aromatik untuk makanan (ekstrak tumbuh-tumbuhan, penyedap untuk makanan); Nasi Ayam Bakar Bumbu Padang; saus bumbu; Nasi Katsu; Nasi Ayam Bakar Solo; Nasi Ayam Kecap; Songkolo Bagadang; Nasi Rames Padang; Saus untuk pasta dan nasi; Saus pasta panggang; Sumpia abon sapi; campuran panekuk instan; Nasi Ayam Bumbu Bali; Saus untuk tumisan; Samosa; sediaan hidangan nasi yang digulung dengan rumput laut; Nasi Ayam Cabai Hijau; Nasi Ayam Penyet; Spaghetti Meatballs; minuman cokelat dengan susu; arem-arem; campuran kakao; Sediaan aromatik untuk kue; roti kukus; Nasi Ayam Bakar Bali; bubuk cabai===

---

210 Nomor Permohonan : DID2024117851 540 Etiket

220 Tanggal Penerimaan : 14/11/2024 09:07:06

320 Prioritas :

730 Nama Pemohon : M. APRIZAL HIDAYAT, S.FARM.APT

Alamat Pemohon : GG. CANGKRUNG NO.6A GEBANG BARAT RT.001 RW.073, KEL/DESA PAGESANGAN TIMUR, KEC. MATARAM Kota Mataram Nusa Tenggara Barat 83127

740 Nama Kuasa :
Alamat Kuasa :

Tipe Merek : Merek Kata dan Lukisan
Nama Referensi Label Merek : ES KEPAL MATARAM
566 Arti Bahasa : ES KEPAL MATARAM merupakan sebuah penamaan.
591 Uraian Warna : Hitam, Putih, Coklat tua, Coklat muda, Krem, Hijau, Kuning dan Biru.
511 Kelas Barang/Jasa : 30
510 Uraian Barang/Jasa : ===es yang dapat dimakan; es rasa; Es Konsumsi; Es yang dapat dimakan berbahan dasar air dengan rasa yang dibekukan; es serut===

---

210 Nomor Permohonan : DID2024118268 540 Etiket
220 Tanggal Penerimaan : 14/11/2024 15:03:40
320 Prioritas :
730 Nama Pemohon : PT KITSURYO SEJAHTERA ABADI
Alamat Pemohon : Kawasan Industri PT. Intijaya Subang Jl. Kalijati - Purwadadi Blok A1 Desa Wanakerta Kec. Purwadadi Kab. Subang - 41261 Kabupaten Subang Jawa Barat 41261
740 Nama Kuasa :
Alamat Kuasa :

Tipe Merek : Merek Kata
Nama Referensi Label Merek : Enerday
566 Arti Bahasa : Tidak Ada Terjemahan
591 Uraian Warna : Biru
511 Kelas Barang/Jasa : 30, 32
510 Uraian Barang/Jasa : ===tepung yang bisa dimakan; Tepung Jawawut; tepung dan sediaan yang terbuat dari sereal; produk makanan yang mengandung terutama tepung; tepung cannihua; tepung kacang sacha inchi; Keripik dan kerupuk berbahan dasar tepung dan berbahan dasar gandum; tepung adlay; tepung maca; tepung jagung untuk makanan; tepung mustard; produk makanan ringan yang terbuat dari tepung beras; tepung sereal; makanan olahan berbahan dasar sereal untuk sarapan, makanan ringan atau bahan untuk membuat makanan lain; Tingting jahe, es krim, sarang burung, tepung beras, ketan, gula, mie, biscuit, beras, kopi, garam, merica, teh, lada, kembang gula, sohun, bumbu masak, saos tomat, saos lombok, permen coklat, makroni, tepung maizena, essence untuk makanan, kue kering, kue basah, petis udang, tauco, kecap asin, kecap manis; tepung kentang untuk keperluan kuliner; tepung dan olahan yang terbuat dari sereal; kukis coklat dari tepung keto; Kremes dari tepung; Makanan berbahan dasar tepung; tepung kelapa untuk konsumsi manusia; tepung serbaguna; tepung kuat (dari gandum keras); makanan berbahan dasar tepung (SEMPOL); Bihun tepung kacang instan; makanan ringan berbahan dasar tepung kentang; tepung kacang; tepung sagu [untuk makanan]; tepung singkong; pangsit berbasis tepung; tepung gandum; tepung tapioka*; tepung kacang hijau; tepung gandum yang dipanggang; Tepung gula; tepung kedelai; tepung berbasis serangga; tepung daun kelor; Cone snack [makanan ringan berbahan dasar tepung]; Tepung dan sediaan-sediaan yang terbuat dari gandum; Makanan ringan berbahan dasar tepung yang memiliki varian rasa udang pedas manis dan rumput laut; Tepung jagung; Makanan ringan berbahan dasar tepung terigu; makanan ringan berbahan dasar tepung tapioka diekstrusi; tepung tanpa rasa; Hasil produksi penggilingan tepung; Produk makanan berbahan dasar beras, tepung, oatmeal atau sereal, juga berupa hidangan yang dimasak; Tepung ubi jalar; tepung roti gandum; Tepung atau serbuk daun kelor untuk konsumsi; tepung kue; tepung roti coklat; tepung roti putih; mie tepung; tepung tapioka; tepung hasil dari produksi penggilingan; tepung talas; tepung Hunkwe; tepung*; Sediaan-sediaan tepung untuk makanan; tepung berbasis larva serangga; tepung singkong untuk dikonsumsi manusia; kanji dari tepung jagung; Produk zat tepung untuk makanan; tepung beras; Makanan penutup terbuat dari tepung; tepung kentang *; tepung oca; Nasi Ayam crispy original (Ayam goreng tepung original); Kue berbahan dasar tepung; tepung jelai; tepung terigu; Tepung Herbal; tepung telur; tepung jagung untuk keperluan kuliner; Bola-bola kecil yang terbuat dari tepung tapioka; roti dari tepung beras; tepung terigu hitam; Tepung peyek; Tepung kental buat makanan; Tepung tapioka untuk makanan; Tepung ketan; tepung bebas gluten; tepung coca; Makanan yang mengandung tepung; tepung sagu; tepung tempura; Adonan makanan yang mengandung tepung; Makanan ringan berbahan dasar tepung; gnocchi berbasis tepung; Tepung gaplek; tepung jagung; tepung kiwicha; Tepung, roti, ragi, pastri (kue-kue); marsmalow; Tepung untuk makanan; tepung tarwi; Tepung panir; tepung dan sediaan terbuat dari sereal, roti, adonan terigu (kue basah) dan kembang gula, es konsumsi; tepung yang mengembang sendiri; tepung arrowroot===
===minuman olahraga dan minuman berenergi; minuman berenergi; Minuman berenergi dengan kandungan kafein; esensi untuk membuat air mineral berasa, bukan dalam sifat minyak esensial; lithia water (sejenis air mineral); air mineral; Minuman berenergi mengandung buah campuran berry; Minuman mineral, aerasi dan tanpa alkohol; Minuman berenergi non-alkohol mengandung ginseng merah; Air mineral dengan ozon; minuman non alkohol yang terbuat dari air mineral dan berbagai macam potongan buah; minuman, yaitu, air minum, air minum dengan rasa, air mineral dan air soda dan minuman non-alkohol lainnya, yaitu, minuman ringan, minuman penambah tenaga dan minuman untuk olah raga; Air minum terapi bio energi anti oksidan; air mineral dengan rasa; air mineral berperisa; air mineral [minuman]; minuman mineral tidak beralkohol dan glukosa tambahan; air mineral dan air soda dan minuman tidak beralkohol lainnya; sirup untuk membuat air mineral dengan rasa; air

mineral berkarbonasi; minuman energi instan yang tertanam dalam cangkir cetak 3D-polycapsule; Sirup, konsentrat, dan bubuk untuk membuat air rasa, minuman hipotonik, isotonik dan hipertonik, minuman dan jus buah, minuman energi dan minuman olahraga; Sediaan untuk membuat air mineral; Air minum terapi bio energi beroksigen; minuman energi bebas gula; air minum dengan kandungan mineral; air mineral bersoda; Minuman energi cetak 3D-polycapsule; Air minum atau air minum bersoda (mineral atau non-mineral); air mineral aerasi; Minuman jus buah dan sayuran dalam kelas ini yang mengandung vitamin, mineral atau suplemen gizi lainnya; Air mineral; Minuman energi 3D dicetak dalam gelas; Air mineral alami, selain untuk keperluan medis; air mineral dari mata air, non obat; minuman energi; Minuman non-alkohol, yaitu, minuman bersoda, minuman berenergi, minuman olahraga, dan minuman jus buah.; Air mineral dan aerasi===

210	Nomor Permohonan	:	DID2024118093	540 Etiket
220	Tanggal Penerimaan	:	14/11/2024 00:58:28	
320	Prioritas	:		
730	Nama Pemohon	:	RETNO MUSFIROH	
	Alamat Pemohon	:	GG DELIMA NO 47 RT 006 RW 009 KELAPA DUA WETAN CIRACAS JAKARTA TIMUR Kota Administrasi Jakarta Timur DKI Jakarta	
740	Nama Kuasa	:		
	Alamat Kuasa	:		
	Tipe Merek	:	Merek Kata dan Lukisan	
	Nama Referensi Label Merek	:	HANORI	
566	Arti Bahasa	:		
591	Uraian Warna	:	HITAM	
511	Kelas Barang/Jasa	:	30	
510	Uraian Barang/Jasa	:	===ginseng olahan untuk digunakan sebagai ramuan, rempah-rempah atau penyedap untuk makanan atau minuman; minuman berbahan dasar kopi, kokoa, cokelat atau teh; sediaan [berbahan dasar teh] untuk membuat minuman; Sediaan untuk membuat minuman teh dengan aroma buah-buahan berbentuk serbuk; Minuman jahe (teh jahe); minuman kopi espresso dicampur dengan susu 150 ml; minuman kopi espresso dengan tambahan sirup jeruk; ekstrak malt digunakan sebagai perasa untuk makanan dan minuman; minuman berbahan dasar cokelat yang mengandung susu; minuman yang terbuat dari cokelat; minuman jus ginseng putih menjadi teh ginseng; minuman berbahan dasar sereal [pengganti makanan cair]; bubuk cokelat untuk sediaan minuman berbasis cokelat; Minuman dengan bahan dasar coklat; Minuman kopi dengan atau tanpa susu; Campuran minuman berbahan dasar teh herbal; minuman berbahan dasar kopi atau kakao dengan atau tanpa susu; minuman kopi dengan campuran susu; minuman berbahan dasar cokelat dengan susu; perasa almond, selain minyak esensial, untuk makanan atau minuman; olahan berbahan dasar kakao bubuk untuk membuat minuman; minuman berbahan dasar cokelat; Minuman teh berbahan dasar daun kelor rasa alpukat; minuman berbahan dasar kopi dengan toping : boba, jelly, pearl; Minuman Teh; perasa lemon, selain minyak esensial, untuk makanan atau minuman; minuman jus jahe menjadi teh jahe; minuman sediaan berbahan dasar kakao; minuman kopi dengan buah-buahan; minuman kopi espresso yang dicampur dengan air panas; minuman kakao dengan susu; perasa, selain minyak esensial, untuk minuman; perasa lemon, selain minyak esensial, untuk minuman; minuman berbasis mate dan mate; minuman berbahan dasar karamel; Moccacino (minuman yang terdiri dari bahan berupa susu, kopi dan cokelat); perasa teh untuk makanan atau minuman; Sediaan untuk membuat minuman coklat dengan susu berbentuk serbuk; Macchiato (minuman kopi yang dibuat dengan mencampurkan espresso dengan susu); minuman kopi; minuman berbahan dasar teh yang mengandung atau diberi perisa jus buah atau jus sayuran; Minuman cokelat; minuman-minuman berbahan dasar kopi; minuman jus ginseng merah menjadi teh ginseng; minuman dengan bahan dasar coklat; Matcha / teh hijau dari jepang [minuman]; minuman berbahan dasar teh ditambah buah segar, boba, dan krim busa manis; minuman berbahan dasar teh dengan tambahan rasa buah; minuman biji kakao; perasa buah untuk makanan atau minuman, kecuali esens; Minuman kopi espresso dicampur dengan susu dan bubuk coklat; minuman berbahan dasar teh rasa buah; perasa vanila untuk minuman; minuman berbasis kopi dan minuman berbasis kakao; Minuman barbahan dasar teh termasuk teh hitam -, teh hijau-, dan minuman berbahan dasar teh oolong; perasa kelapa selain minyak atsiri untuk makanan atau minuman; minuman kopi espresso dicampur dengan susu 180 ml; minuman dengan bahan dasar kopi; minuman kopi espresso dicampur dengan susu; perasa herbal, selain minyak esensial, untuk minuman; minuman es berbahan dasar kopi; minuman berbahan dasar kopi; Minuman kopi espresso dicampur dengan susu 90 ml; perasa buah, selain minyak esensial, untuk bahan makanan; susu malt menjadi perasa untuk minuman; Minuman karamel; minuman berbahan dasar espresso; Minuman karamel dengan campuran susu; tapioca pearls (isian untuk minuman boba); Minuman coklat dengan atau tanpa susu; minuman berbahan dasar kakao; minuman teh; minuman biji kopi; campuran bubuk untuk sediaan minuman cokelat; Minuman dengan bahan dasar kopi, coklat dan teh; minuman terbuat dari campuran matcha dan susu (berbahan dasar matcha); perasa vanila untuk makanan atau minuman; Minuman kokoa dengan atau tanpa susu; minuman dari campuran espresso, es krim dan brownies; sediaan berbahan dasar kopi untuk membuat minuman; perasa almond, selain minyak esensial, untuk minuman===	

210	Nomor Permohonan	:	DID2024119318	540 Etiket
220	Tanggal Penerimaan	:	16/11/2024 21:23:50	
320	Prioritas	:		
730	Nama Pemohon	:	Nurhasanah	
	Alamat Pemohon	:	Jl. Energi GG. Pogot Lingkungan Karang Buyuk RT 005 RW 001, Kel. Ampenan Selatan, Kec Ampenan	

740 Nama Kuasa :
Alamat Kuasa :

JAJE MBE

Tipe Merek : Merek Kata
Nama Referensi Label Merek : JAJE MBE
566 Arti Bahasa : Tidak Ada Terjemahan
591 Uraian Warna : hitam
511 Kelas Barang/Jasa : 30
510 Uraian Barang/Jasa : ===kue stik bawang===

---

210 Nomor Permohonan : DID2024118905 540 Etiket
220 Tanggal Penerimaan : 15/11/2024 15:35:54
320 Prioritas :
730 Nama Pemohon : PT Awara Juara Ventura
Alamat Pemohon : Komplek Grand Siaga, Jalan Siaga Raya No. 3B Kota Administrasi Jakarta Selatan DKI Jakarta
740 Nama Kuasa :
Alamat Kuasa :

Tipe Merek : Merek Kata dan Lukisan
Nama Referensi Label Merek : Maken Crisp of Middle East + Logo M
566 Arti Bahasa :
591 Uraian Warna : Hijau dan Oranye
511 Kelas Barang/Jasa : 30
510 Uraian Barang/Jasa : ===Makanan penutup terbuat dari cokelat; Makanan ringan berbahan dasar beras; kue-kue gurih; dressing salad mengandung krim; Moccacino (minuman yang terdiri dari bahan berupa susu, kopi dan cokelat); Paket makanan dalam kotak yang terdiri dari nasi dengan tambahan daging ayam, ikan atau sayuran; Saus (bumbu masak), saus salad; Roti kebab; saus berbasis bawang putih; madu untuk makanan dan minuman; kue coklat; minuman yang terbuat dari cokelat; saus gurih; saus salad; Nasi Ayam Goreng Mentega; saus mustard; Minuman kopi dengan atau tanpa susu; minuman berbahan dasar kopi atau kakao dengan atau tanpa susu; madu; makanan penutup cokelat; mayones; Kopi Susu ; kue pastry; minuman berbasis kopi dan minuman berbasis kakao; dressings for salad (saus); Makanan penutup; Nasi Ayam Pedas; paket makanan yang terdiri dari pasta atau nasi; ragi; Nasi Campur Bali; Makanan penutup terbuat dari tepung; kue untuk makanan ringan; Minuman Teh; Kue berbahan dasar tepung; saus gurih digunakan sebagai bumbu; kue potong; Sorbet (es); roti berlapis keju dan daging asap; Samosa; Kue kering (pastri); Roti, kue pastry dan gula-gula; minuman sediaan berbahan dasar kakao; es krim; makanan siap saji berbahan dasar beras; makanan siap saji kering; Nasi Kebuli; Pastel berisi daging dan sayuran===

---

210 Nomor Permohonan : DID2024118604 540 Etiket
220 Tanggal Penerimaan : 15/11/2024 10:56:36
320 Prioritas :
730 Nama Pemohon : KHOLILAH
Alamat Pemohon : Srowo, RT 003, RW 002, Desa Srowo, Kecamatan Sidayu Kabupaten Gresik Jawa Timur 61153
740 Nama Kuasa :
Alamat Kuasa :

Tipe Merek : Merek Kata dan Lukisan
Nama Referensi Label Merek : GAMA + LOGO
566 Arti Bahasa : Tidak Ada Terjemahan
591 Uraian Warna : Merah, Putih
511 Kelas Barang/Jasa : 30
510 Uraian Barang/Jasa : ===Kerupuk Ikan===

---

210 Nomor Permohonan : DID2024118988 540 Etiket
220 Tanggal Penerimaan : 15/11/2024 16:18:22
320 Prioritas :
730 Nama Pemohon : Li, Yongzhong
Alamat Pemohon : No. 64, Zhushuxia West District, Meiling, Jinjiang City, Quanzhou City, Fujian Province China 362200
740 Nama Kuasa : Marodin Sijabat S.H
Alamat Kuasa : Adastra An Intellectual Property Firm Epi Walk Building 3 rd Floor Jl. HR Rasuna Said No. 306, Rt 2/Rw 5 Karet Kuningan Setia Budi

Tipe Merek : Merek Lukisan
Nama Referensi Label Merek : Logo
566 Arti Bahasa : Tidak Ada Terjemahan
591 Uraian Warna : Hitam, putih
511 Kelas Barang/Jasa : 30
510 Uraian Barang/Jasa : ===roti*; yoghurt beku (es permen); oatmeal; bubur instan; kopi; kue bulan; minuman teh; kue beras; Kue kering (pastri); madu; teh; bola nasi ketan; permen; es krim; makanan penutup gelatin rasa dan manis; puding===

---

210 Nomor Permohonan : DID2024118979 540 Etiket
220 Tanggal Penerimaan : 15/11/2024 16:18:06
320 Prioritas :
730 Nama Pemohon : Ratu Ishmah
Alamat Pemohon : Jl. Poncol No. 2 RT 01 RW 07, Kel. Gandaria Selatan, Kec. Cilandak Kota Administrasi Jakarta Selatan DKI Jakarta
740 Nama Kuasa :
Alamat Kuasa :

Tipe Merek : Merek Kata dan Lukisan
Nama Referensi Label Merek : R-Four Food's Kitchen
566 Arti Bahasa :
591 Uraian Warna : biru,hitam,putih,hijau
511 Kelas Barang/Jasa : 30
510 Uraian Barang/Jasa : ===kue basah===

---

210 Nomor Permohonan : DID2024118663 540 Etiket
220 Tanggal Penerimaan : 15/11/2024 11:33:56
320 Prioritas :
730 Nama Pemohon : Wm. Wrigley Jr. Company
Alamat Pemohon : 1132 West Blackhawk Street, Chicago, IL 60642, USA United States of America
740 Nama Kuasa : Yurio Astari S.E.,
Alamat Kuasa : Pondok Indah Office Tower 5, Suite 1906, Jalan Sultan Iskandar Muda Kav. V-TA, Jakarta 12310, Indonesia

SKITTLES

Tipe Merek : Merek Kata
Nama Referensi Label Merek : SKITTLES
566 Arti Bahasa : SKITTLES = kata ciptaan pemohon
591 Uraian Warna : Hitam, putih
511 Kelas Barang/Jasa : 30
510 Uraian Barang/Jasa : ===roti*; bubuk pengembang; bumbu masak; tepung dan sediaan yang terbuat dari sereal; permen karet kunyah; Minuman cokelat; sirup (treacle); ragi*; gula-gula; Kembang gula beku; biskuit-biskuit; rempah-rempah; gula; madu; gula permen karet; saus; Kue; Makanan penutup; cokelat; permen karet [gula-gula]; Kopi, teh, kakao dan kopi buatan; permen pelega

tenggorokan; Mie; es-es; es yang dapat dimakan; Permen; permen permen; Kue kering (pastri); es krim===

210	Nomor Permohonan	:	DID2024118982	540 Etiket
220	Tanggal Penerimaan	:	15/11/2024 16:20:17	
320	Prioritas	:		
730	Nama Pemohon	:	Zainal Arifin	
	Alamat Pemohon	:	ASR Brigif I PIK/JS RT 001 RW 008, Kel. Kalisari, Kec. Pasar Rebo,Kota Adm Jakarta Timur, Provinsi DKI Jakarta Kota Administrasi Jakarta Selatan DKI Jakarta	
740	Nama Kuasa	:		
	Alamat Kuasa	:		
	Tipe Merek	:	Merek Kata dan Lukisan	
	Nama Referensi Label Merek	:	RaYna Cookies & Snack	
566	Arti Bahasa	:		
591	Uraian Warna	:	cokielat,putih,kuning	
511	Kelas Barang/Jasa	:	30	
510	Uraian Barang/Jasa	:	===kue basah; kue kering===	

210	Nomor Permohonan	:	DID2024118991	540 Etiket
220	Tanggal Penerimaan	:	15/11/2024 16:20:54	
320	Prioritas	:		
730	Nama Pemohon	:	Elah	
	Alamat Pemohon	:	JL. Mawar II No. 4B RT 008 RW 013, Kel. Bintaro , Kec. Pesanggrahan , Kota Adm Jakarta Selatan, Provinsi DKI Jakarta Kota Administrasi Jakarta Selatan DKI Jakarta	
740	Nama Kuasa	:		
	Alamat Kuasa	:		
	Tipe Merek	:	Merek Kata dan Lukisan	
	Nama Referensi Label Merek	:	Lujingo kitchen	
566	Arti Bahasa	:		
591	Uraian Warna	:	cokelat	
511	Kelas Barang/Jasa	:	30	
510	Uraian Barang/Jasa	:	===Brownies Coklat; kue basah; Kue kering brownies; brownies; kue kering===	

210	Nomor Permohonan	:	DID2024118965	540 Etiket
220	Tanggal Penerimaan	:	15/11/2024 16:15:53	
320	Prioritas	:		
730	Nama Pemohon	:	NJO WINYOTO GUNAWAN	
	Alamat Pemohon	:	Kutisari Indah Utara VIII/8, RT.001/RW.006, Kutisari, Kec. Tenggilis Mejoy Kota Surabaya Jawa Timur 60291	
740	Nama Kuasa	:		
	Alamat Kuasa	:		
	Tipe Merek	:	Merek Kata dan Lukisan	
	Nama Referensi Label Merek	:	YAHUD	
566	Arti Bahasa	:	YAHUD merupakan sebuah penamaan.	
591	Uraian Warna	:	Hitam dan Putih.	
511	Kelas Barang/Jasa	:	30	
510	Uraian Barang/Jasa	:	===Beras; Permen; gula; teh; tepung*; Mie; kopi===	

210	Nomor Permohonan	:	DID2024118607	540 Etiket
220	Tanggal Penerimaan	:	15/11/2024 10:57:04	
320	Prioritas	:		
730	Nama Pemohon	:	Andreas Santoso	
	Alamat Pemohon	:	Jl. Kedung Bunder No. 22, RT.002/RW.008, Kel. Ambulu, Kec. Ambulu Kabupaten Jember Jawa Timur	
740	Nama Kuasa	:	Agus Widodo S.H.,M.H.,	
	Alamat Kuasa	:	Ruko Golden Road Blok C28 No.32, Jl. Pahlawan Seribu BSD City, Kel. Lengkong Gudang, Kec. Serpong, Tangerang Selatan	

WOW

	Tipe Merek	:	Merek Kata
	Nama Referensi Label Merek	:	WOW
566	Arti Bahasa	:	Tidak Ada Terjemahan
591	Uraian Warna	:	Hitam, Putih
511	Kelas Barang/Jasa	:	30
510	Uraian Barang/Jasa	:	===Beras===

210	Nomor Permohonan	:	DID2024118701	540 Etiket
220	Tanggal Penerimaan	:	15/11/2024 00:15:55	
320	Prioritas	:		
730	Nama Pemohon	:	JAN VIONA	
	Alamat Pemohon	:	APT. MEDITARANIA G R 2 TWR GARDENA 05-GL RW 004 / RW 008 Kota Administrasi Jakarta Barat DKI Jakarta 11470	
740	Nama Kuasa	:		
	Alamat Kuasa	:		

和谐店
HARMONI
SOYA & COFFEE

	Tipe Merek	:	Merek Kata dan Lukisan
	Nama Referensi Label Merek	:	HARMONI SOYA & COFFEE
566	Arti Bahasa	:	HE XIE DIAN HARMONI SOYA & COFFEE
591	Uraian Warna	:	FERN GREEN;HIJAU;YELLOW GERANIUM; dan KUNING
511	Kelas Barang/Jasa	:	30, 43
510	Uraian Barang/Jasa	:	===minuman berbahan dasar kopi, kokoa, cokelat atau teh; Kue Gulung; seduhan herbal berbahan dasar jahe merah; donat; minuman kopi espresso dicampur dengan susu 150 ml; Roti kebab; minuman kopi espresso dengan tambahan sirup jeruk; risol; Nasi Goreng Oriental; kue coklat; pastel; Minuman kopi dengan atau tanpa susu; teh; Roti tawar; kue tart; nasi ayam; Nasi Ayam Lada Hitam; produk-produk kopi; campuran kopi; espreso; Nasi Ayam Goreng Kuning; waffel; teh susu, berbahan dasar tanpa-susu; roti kacang; chow mein mie; Minuman Teh; makanan Untuk Sarapan dari Padi-padian; roti bun; minuman-minuman berbahan dasar kopi;; Nasi Goreng Kampung; minuman jus jahe menjadi teh jahe; Kopi bubuk; sandwich berisi ayam; gula aren; Nasi Ayam Geprek Sambal Matah; Martabak telur; mie goreng; Kopi seduh; nasi goreng; minuman kopi; nasi sayur medan; minuman berbahan dasar teh dengan tambahan rasa buah; bakpao; hot dog [sandwich], pai daging; bubuk kokoa; Nasi goreng katsu; bubuk teh instan; Bihun Goreng; teh susu; teh dingin; makan siang pra-paket yang terdiri terutama dari nasi, dan juga termasuk daging, ikan atau sayuran; teh instan; minuman es berbahan dasar kopi; teh bubuk; minuman berbahan dasar kopi; stik roti; kopi, teh, kakao dan penggantinya; Makanan siap saji yang mengandung (terutama) mie; Nasi Ayam Geprek; Kue Srikaya=== ===Kafe kopi; layanan kedai kopi dan bar makanan ringan; Kedai kopi; melayani teh, kopi, coklat, minuman berkarbonasi atau minuman jus buah; Warung makan; warung kopi===

210	Nomor Permohonan	:	DID2024119009	540 Etiket
220	Tanggal Penerimaan	:	15/11/2024 16:32:47	
320	Prioritas	:		
730	Nama Pemohon	:	Kevin M. Tegar	
	Alamat Pemohon	:	Kp Senang Hati, Kel. Sungai Daeng Mentok Kabupaten Bangka Barat Kep. Bangka Belitung 33313	

740 Nama Kuasa :
Alamat Kuasa :

Tipe Merek : Merek Kata dan Lukisan
Nama Referensi Label Merek : KEVINERS + LUKISAN
566 Arti Bahasa : Tidak Ada Terjemahan
591 Uraian Warna : PUTIH, MERAH, BIRU, COKLAT, HITAM
511 Kelas Barang/Jasa : 30
510 Uraian Barang/Jasa : ===mandu [Bakpao ala Korea]; yaksik [hidangan Korea yang utamanya terdiri dari nasi manis dengan tambahan kacang dan jujub]; topokki [hidangan yang dimasak terutama terdiri dari kue beras tumis dengan pasta cabai yang difermentasi]; gimbap [hidangan nasi Korea]===

---

210 Nomor Permohonan : DID2024119236 540 Etiket
220 Tanggal Penerimaan : 16/11/2024 10:00:56
320 Prioritas :
730 Nama Pemohon : PT Karya Dayacipta Persada
Alamat Pemohon : Kp Korelet No 88, RT01/RW03, Desa Ranca Kalapa, Kecamatan Panongan Kabupaten Tangerang Banten 15752
740 Nama Kuasa :
Alamat Kuasa :

Tipe Merek : Merek Kata dan Lukisan
Nama Referensi Label Merek : SNEKQU CEMILAN NUSANTARA
566 Arti Bahasa : Tidak Ada Terjemahan
591 Uraian Warna : merah, kuning, hitam
511 Kelas Barang/Jasa : 30
510 Uraian Barang/Jasa : ===Makanan ringan berbahan dasar beras; makanan ringan berbasis sereal; makanan ringan berbahan dasar tepung kentang; Makanan ringan berbahan dasar cokelat; makanan ringan berbahan dasar oat; kue untuk makanan ringan; popcorn dan makanan ringan berbahan dasar jagung; makanan ringan berbahan dasar mie; makanan ringan berbahan dasar jagung; makanan ringan berbahan dasar tepung tapioka diekstrusi; Makanan ringan terutama terdiri dari roti; makanan ringan berbahan dasar biji-bijian; keripik jagung; makanan ringan berbahan dasar gandum; wafer; makanan ringan gandum diekstrusi; biskuit; kerupuk; keripik berbahan dasar biji-bijian; keripik tortilla jagung; Keripik Bawang; Makanan ringan berbahan dasar tepung; keripik tortilla; keripik udang===

---

210 Nomor Permohonan : DID2024119238 540 Etiket
220 Tanggal Penerimaan : 16/11/2024 10:00:57
320 Prioritas :
730 Nama Pemohon : PT Karya Dayacipta Persada
Alamat Pemohon : Kp Korelet No 88, RT01/RW03, Desa Ranca Kalapa, Kecamatan Panongan Kabupaten Tangerang Banten 15752
740 Nama Kuasa :
Alamat Kuasa :

Tipe Merek : Merek Kata dan Lukisan
Nama Referensi Label Merek : LATIOQU
566 Arti Bahasa : Tidak Ada Terjemahan
591 Uraian Warna : Merah, oranye
511 Kelas Barang/Jasa : 30
510 Uraian Barang/Jasa : ===makanan ringan berbasis sereal; makanan ringan berbahan dasar gandum; makanan ringan gandum diekstrusi; Makanan ringan terutama terdiri dari gandum; makanan ringan dengan bahan dasar mie; makanan ringan berbahan dasar mie; Makanan ringan berbahan dasar tepung; Makanan ringan berbahan dasar tepung terigu; makanan ringan berbahan dasar jagung; makanan ringan berbahan dasar tepung tapioka diekstrusi; makanan ringan berbahan dasar biji-bijian===

210	Nomor Permohonan	:	DID2024119237	540 Etiket
220	Tanggal Penerimaan	:	16/11/2024 10:00:57	
320	Prioritas	:		
730	Nama Pemohon	:	PT Karya Dayacipta Persada	
	Alamat Pemohon	:	Kp Korelet No 88, RT01/RW03, Desa Ranca Kalapa, Kecamatan Panongan Kabupaten Tangerang Banten 15752	
740	Nama Kuasa	:		
	Alamat Kuasa	:		
	Tipe Merek	:	Merek Kata dan Lukisan	
	Nama Referensi Label Merek	:	CEMIL LATIO	
566	Arti Bahasa	:	Tidak Ada Terjemahan	
591	Uraian Warna	:	biru, kuning	
511	Kelas Barang/Jasa	:	30	
510	Uraian Barang/Jasa	:	===Makanan ringan berbahan dasar beras; makanan ringan berbasis sereal; makanan ringan berbahan dasar tepung kentang; Makanan ringan berbahan dasar cokelat; makanan ringan berbahan dasar oat; kue untuk makanan ringan; popcorn dan makanan ringan berbahan dasar jagung; makanan ringan berbahan dasar mie; Makanan ringan berbahan dasar tepung terigu; makanan ringan berbahan dasar jagung; makanan ringan berbahan dasar biji-bijian; makanan ringan gandum diekstrusi; Makanan ringan berbahan dasar tepung; makanan ringan yang terutama terdiri dari biji-bijian===	

210	Nomor Permohonan	:	DID2024119324	540 Etiket
220	Tanggal Penerimaan	:	16/11/2024 22:33:45	
320	Prioritas	:		
730	Nama Pemohon	:	Asep Zaenal Mutaqin	
	Alamat Pemohon	:	Kp. Bojong RT/RW 003/006 Ciparay Kabupaten Bandung Jawa Barat 40381	
740	Nama Kuasa	:		
	Alamat Kuasa	:		
	Tipe Merek	:	Merek Kata dan Lukisan	
	Nama Referensi Label Merek	:	Palupuh. + Lukisan Cangkir	
566	Arti Bahasa	:	Tidak Ada Terjemahan	
591	Uraian Warna	:	Warna kuning Emas Mikado Yellow #FFC300 dengan tambahan warna degradasi Aureolin #FFE32 pada merek kata dan lukisan	
511	Kelas Barang/Jasa	:	30	
510	Uraian Barang/Jasa	:	===minuman berbahan dasar kopi, kokoa, cokelat atau teh; biji kopi yang dilapisi cokelat; Kopi seduh; kopi bubuk; Moccacino (minuman yang terdiri dari bahan berupa susu, kopi dan cokelat); minuman kopi espresso dicampur dengan susu 150 ml; minuman kopi; minuman-minuman berbahan dasar kopi; minuman kopi espresso dengan tambahan sirup jeruk; campuran kopi dan Chicory; Makanan batang berenergi berbahan dasar kopi; Kopi gula aren; Kopi, ekstrak kopi, teh, kakao dan penggantinya; kopi beku-kering; Minuman kopi dengan atau tanpa susu; Kopi Instan disajikan dengan paket satuan; Kopi Susu ; minuman berbasis kopi dan minuman berbasis kakao; produk-produk kopi; minuman kopi espresso dicampur dengan susu 180 ml; Biji kopi; permen rasa kopi.; minuman kopi espresso dicampur dengan susu; Kopi cokelat; Kapsul kopi yang berisi kopi untuk diseduh; minuman berbahan dasar kopi; Kopi giling dan biji kopi utuh (yang belum diolah); kopi rempah; kantong kopi, terisi; kopi; minuman biji kopi; Minuman dengan bahan dasar kopi, coklat dan teh; esensi kopi; minuman kopi dengan buah-buahan; makanan penutup berbahan dasar kopi; minuman kopi espresso yang dicampur dengan air panas; Kopi bubuk; Kerupuk kopi; Kopi jahe; sediaan berbahan dasar kopi untuk membuat minuman===	

210	Nomor Permohonan	:	DID2024119311	540 Etiket
220	Tanggal Penerimaan	:	16/11/2024 20:19:48	
320	Prioritas	:		
730	Nama Pemohon	:	Winda Budi Astuti	
	Alamat Pemohon	:	Jl. Sirnarasa Gg.Masjid Al Hikmah RT 3 RW 21 Kelurahan Cibabat, Kecamatan Cimahi Utara Kota Cimahi Jawa Barat 40513	

740 Nama Kuasa :
Alamat Kuasa :

Cemilove by yaya

Tipe Merek : Merek Kata dan Lukisan
Nama Referensi Label Merek : Cemilove by yaya
566 Arti Bahasa : Tidak Ada Terjemahan
591 Uraian Warna : Hitam, Pink, Putih
511 Kelas Barang/Jasa : 30
510 Uraian Barang/Jasa : ===kue kering kastengel; Kue kering brownies; Kue kering (pastri); kue kering===

---

210 Nomor Permohonan : DID2024119312 540 Etiket
220 Tanggal Penerimaan : 16/11/2024 20:34:19
320 Prioritas :
730 Nama Pemohon : Fardhiah
Alamat Pemohon : Jl. Jatiluhur III No 4A BTN, Kekalik Baru RT 001 RW 177, Karang Pule Sekarbela Kota Mataram Nusa Tenggara Barat
740 Nama Kuasa :
Alamat Kuasa :

Hefa Kitchen

Tipe Merek : Merek Kata
Nama Referensi Label Merek : Hefa Kitchen
566 Arti Bahasa : Tidak Ada Terjemahan
591 Uraian Warna : hitam
511 Kelas Barang/Jasa : 30
510 Uraian Barang/Jasa : ===kue basah; Kue kering (pastri)===

---

210 Nomor Permohonan : DID2024119355 540 Etiket
220 Tanggal Penerimaan : 17/11/2024 22:04:05
320 Prioritas :
730 Nama Pemohon : lisna
Alamat Pemohon : JL.SUTRISNO NO 133B. S. Rengas Permata. Medan Area. Kota Medan. Sumatera Utara Kota Medan Sumatera Utara 20214
740 Nama Kuasa :
Alamat Kuasa :

Tipe Merek : Merek Kata dan Lukisan
Nama Referensi Label Merek : QUINN KITCHEN + LUKISAN
566 Arti Bahasa : Tidak Ada Terjemahan
591 Uraian Warna : hitam, oren, coklat tua, coklat muda, abu-abu, hijau
511 Kelas Barang/Jasa : 30
510 Uraian Barang/Jasa : ===Sambal pedas manis; Sambal Merah Padang (Sambal); Sambal Rempah; Sambal Matah; Sambal Ikan Cakalang; Sambal cobek; sambal; Sambal Kecombrang; Sambal cabe kering; Sambal Ikan Tuna; Sambal Terasi; Sambal Geprek; Sambal baby cumi; Sambal Balado; Sambal Bali; Sambal Bajak; Sambal Andaliman; Sambal Roa; sambal pedas; Sambal Ikan Teri; Sambal Cabe Hijau; Sambal Bawang; Sambal Gledek===

---

210 Nomor Permohonan : DID2024119595 540 Etiket
220 Tanggal Penerimaan : 18/11/2024 13:50:56
320 Prioritas :
730 Nama Pemohon : Hardianti
Alamat Pemohon : Jalan Balai Benih RT/RW 001/001 Kel. Rias Kec. Toboali Kabupaten Bangka Selatan Kep. Bangka

Belitung

740 Nama Kuasa :
Alamat Kuasa :

Delalile

Tipe Merek : Merek Kata
Nama Referensi Label Merek : Delalile
566 Arti Bahasa :
591 Uraian Warna : Hitam
511 Kelas Barang/Jasa : 30
510 Uraian Barang/Jasa : ===pastel; Pastel daging; Pastel berisi daging dan sayuran===

---

210 Nomor Permohonan : DID2024119610 540 Etiket
220 Tanggal Penerimaan : 18/11/2024 14:05:34
320 Prioritas :
730 Nama Pemohon : Mutiara Lestari
Alamat Pemohon : Taman Bukit Cibogo A9 no. 5 RT02/17 Kelurahan Leuwigajah Kecamatan Cimahi Selatan Kota Cimahi Jawa Barat 40532
740 Nama Kuasa :
Alamat Kuasa :

Tipe Merek : Merek Kata dan Lukisan
Nama Referensi Label Merek : Elza + Lukisan
566 Arti Bahasa : Tidak Ada Terjemahan
591 Uraian Warna : Merah maroon
511 Kelas Barang/Jasa : 30
510 Uraian Barang/Jasa : ===kue basah; taburan gula; kue tar krim; Donat Kentang; Roti pastry; tepung kentang; tepung roti; kue lekker===

---

210 Nomor Permohonan : DID2024119719 540 Etiket
220 Tanggal Penerimaan : 18/11/2024 15:18:50
320 Prioritas :
730 Nama Pemohon : PT Garudafood Putra Putri Jaya Tbk
Alamat Pemohon : Jl. Bintaro Raya No. 10 A Jakarta Selatan, DKI Jakarta, 12240. Kota Administrasi Jakarta Selatan DKI Jakarta 12240
740 Nama Kuasa : Agustinus Prajaka Wahyu Baskara S.H., M.Hum.
Alamat Kuasa : Agustinus Prajaka Intellectual Property Attorneys Mahagoni Park B1 No. 67 Jl. Graha Bintaro, Perigi Baru, Pondok Aren Pondok Aren Kota Tangerang Selatan, 15228

Tipe Merek : Merek Kata dan Lukisan
Nama Referensi Label Merek : GERY + Logo
566 Arti Bahasa : Tidak Ada Terjemahan
591 Uraian Warna : PUTIH DAN BIRU
511 Kelas Barang/Jasa : 30
510 Uraian Barang/Jasa : ===Makanan ringan berbahan dasar beras; saos; sambal; biskuit rasa keju; Makanan ringan terutama terdiri dari gandum; Bumbu masak dalam bentuk bubuk; kue basah; tepung*; makanan ringan gandum diekstrusi; Kue; Makanan ringan terutama terdiri dari sereal atau gandum; produk makanan ringan yang terbuat dari tepung beras; minuman berbahan dasar cokelat dengan susu; makanan ringan berbasis sereal; penyedap rasa; minuman berbahan dasar cokelat; makanan ringan diekstrusi terutama terdiri dari pati; Minuman Teh; makanan ringan berbahan dasar jagung; makanan ringan berbahan dasar biji probiotik; Beras; minuman-minuman berbahan dasar kopi;; Makanan berbahan dasar tepung; wafer; pasta cokelat; minuman cokelat; wafel; makanan ringan yang terutama terdiri dari biji-bijian; Meses cokelat; Biskuit coklat; minuman berbahan dasar coklat; makanan ringan berbahan dasar tepung kentang; bumbu masak; Kecap; makanan ringan berbahan dasar tapioka; Minuman cokelat; Makanan ringan terutama terdiri dari roti; makanan ringan berbahan dasar gandum (makanan batang);

makanan ringan berbahan dasar biji-bijian; mie instan; Bumbu siap saji; Roti, sandwich, biskuit; gula; minuman berbahan dasar teh; bumbu; minuman berbahan dasar teh rasa buah; Makanan ringan berbahan dasar tepung; garam; Mesis (gula-gula); Cone snack [makanan ringan berbahan dasar tepung]; saus bumbu; meses; tepung bumbu; bumbu dan bumbu; Bumbu masak (moto); makanan ringan dengan bahan dasar mie; sereal siap saji; Makanan ringan berbahan dasar tepung terigu; makanan ringan berbasis jagung; makanan ringan berbahan dasar tepung tapioka diekstrusi; sediaan makanan ringan terbuat dari sereal; makanan ringan berbahan dasar pati singkong diekstrusi; Permen; biskuit manis; Es Konsumsi; Bumbu serba guna; biskuit; makanan ringan berbahan dasar coklat; es krim; kue kering; coklat===

---

210 Nomor Permohonan : DID2024119935 540 Etiket
220 Tanggal Penerimaan : 18/11/2024 23:16:10
320 Prioritas :
730 Nama Pemohon : PT Garudafood Putra Putri Jaya Tbk
Alamat Pemohon : Jl. Bintaro Raya No. 10 A Jakarta Selatan, DKI Jakarta, 12240. Kota Administrasi Jakarta Selatan DKI Jakarta
740 Nama Kuasa : Agustinus Prajaka Wahyu Baskara S.H., M.Hum.
Alamat Kuasa : Agustinus Prajaka Intellectual Property Attorneys Mahagoni Park B1 No. 67 Jl. Graha Bintaro, Perigi Baru, Pondok Aren Pondok Aren Kota Tangerang Selatan, 15228

Tipe Merek : Merek Kata dan Lukisan
Nama Referensi Label Merek : GERY WAFER ROLL + Lukisan Kemasan
566 Arti Bahasa : Tidak Ada Terjemahan
591 Uraian Warna : PUTIH, BIRU, COKELAT, KUNING DAN MERAH
511 Kelas Barang/Jasa : 30
510 Uraian Barang/Jasa : ===Makanan ringan berbahan dasar beras; saos; sambal; biskuit rasa keju; Makanan ringan terutama terdiri dari gandum; Bumbu masak dalam bentuk bubuk; kue basah; tepung*; makanan ringan gandum diekstrusi; bar energi dan makanan ringan berbahan dasar gandum dan cokelat; Kue; Makanan ringan terutama terdiri dari sereal atau gandum; produk makanan ringan yang terbuat dari tepung beras; cokelat; minuman berbahan dasar cokelat dengan susu; penyedap rasa; makanan ringan berbasis sereal; minuman berbahan dasar cokelat; makanan ringan diekstrusi terutama terdiri dari pati; Minuman Teh; makanan ringan berbahan dasar jagung; makanan ringan berbahan dasar biji probiotik; Beras; Makanan berbahan dasar tepung; wafer; pasta cokelat; Meses cokelat; makanan ringan yang terutama terdiri dari biji-bijian; Biskuit coklat; minuman berbahan dasar coklat; makanan ringan berbahan dasar tepung kentang; bumbu masak; Kecap; makanan ringan berbahan dasar tapioka; Minuman cokelat; minuman-minuman berbahan dasar kopi; Makanan ringan terutama terdiri dari roti; mie instan; Bumbu siap saji; makanan ringan berbahan dasar biji-bijian; makanan ringan berbahan dasar gandum (makanan batang); Roti, sandwich, biskuit; gula; minuman berbahan dasar teh; bumbu; minuman berbahan dasar teh rasa buah; Makanan ringan berbahan dasar tepung; garam; Mesis (gula-gula); Cone snack [makanan ringan berbahan dasar tepung]; saus bumbu; meses; bumbu dan bumbu; Bumbu masak (moto); tepung bumbu; makanan ringan dengan bahan dasar mie; sereal siap saji; minuman berbahan dasar kopi; Makanan ringan berbahan dasar tepung terigu; makanan ringan berbasis jagung; makanan ringan berbahan dasar tepung tapioka diekstrusi; sediaan makanan ringan terbuat dari sereal; makanan ringan berbahan dasar pati singkong diekstrusi; makanan ringan berbahan dasar gandum; biskuit manis; Es Konsumsi; Bumbu serba guna; biskuit; permen; es krim; kue kering===

---

210 Nomor Permohonan : DID2024119931 540 Etiket
220 Tanggal Penerimaan : 18/11/2024 22:54:17
320 Prioritas :
730 Nama Pemohon : PT Garudafood Putra Putri Jaya Tbk
Alamat Pemohon : Jl. Bintaro Raya No. 10 A Jakarta Selatan, DKI Jakarta, 12240. Kota Administrasi Jakarta Selatan DKI Jakarta
740 Nama Kuasa : Agustinus Prajaka Wahyu Baskara S.H., M.Hum.
Alamat Kuasa : Agustinus Prajaka Intellectual Property Attorneys Mahagoni Park B1 No. 67 Jl. Graha Bintaro, Perigi Baru, Pondok Aren Pondok Aren Kota Tangerang Selatan, 15228

Tipe Merek : Merek Kata dan Lukisan
Nama Referensi Label Merek : GERY + Lukisan Kemasan
566 Arti Bahasa : Tidak Ada Terjemahan
591 Uraian Warna : PUTIH, BIRU, COKELAT, KUNING DAN MERAH
511 Kelas Barang/Jasa : 30

510 Uraian Barang/Jasa : ===saos; biskuit rasa keju; sambal; Makanan ringan terutama terdiri dari gandum; Bumbu masak dalam bentuk bubuk; kue basah; makanan ringan gandum diekstrusi; tepung*; Kue; Makanan ringan terutama terdiri dari sereal atau gandum; produk makanan ringan yang terbuat dari tepung beras; minuman berbahan dasar cokelat dengan susu; makanan ringan berbasis sereal; penyedap rasa; minuman berbahan dasar cokelat; makanan ringan diekstrusi terutama terdiri dari pati; Minuman Teh; makanan ringan berbahan dasar jagung; makanan ringan berbahan dasar biji probiotik; Beras; Makanan berbahan dasar tepung; wafer; pasta cokelat; minuman cokelat; wafel; makanan ringan yang terutama terdiri dari biji-bijian; Meses cokelat; Biskuit coklat; minuman berbahan dasar coklat; makanan ringan berbahan dasar tepung kentang; bumbu masak; Kecap; makanan ringan berbahan dasar tapioka; Minuman cokelat; minuman-minuman berbahan dasar kopi; Makanan ringan terutama terdiri dari roti; makanan ringan berbahan dasar gandum (makanan batang); makanan ringan berbahan dasar biji-bijian; mie instan; Bumbu siap saji; Roti, sandwich, biskuit; gula; minuman berbahan dasar teh; bumbu; minuman berbahan dasar teh rasa buah; Makanan ringan berbahan dasar tepung; Mesis (gula-gula); garam; Cone snack [makanan ringan berbahan dasar tepung]; saus bumbu; meses; bumbu dan bumbu; Bumbu masak (moto); tepung bumbu; makanan ringan dengan bahan dasar mie; minuman berbahan dasar kopi; sereal siap saji; Makanan ringan berbahan dasar tepung terigu; makanan ringan berbasis jagung; makanan ringan berbahan dasar tepung tapioka diekstrusi; sediaan makanan ringan terbuat dari sereal; Minuman coklat dengan atau tanpa susu; makanan ringan berbahan dasar pati singkong diekstrusi; Permen; makanan ringan berbahan dasar gandum; biskuit manis; Es Konsumsi; Bumbu serba guna; biskuit; makanan ringan berbahan dasar coklat; makanan ringan berbahan dasar beras; es krim; kue kering; coklat===

---

210 Nomor Permohonan : DID2024119323 540 Etiket
220 Tanggal Penerimaan : 16/11/2024 22:33:13
320 Prioritas :
730 Nama Pemohon : Soeparwan Soeleman
Alamat Pemohon : Jl. Cilandak No.5 Rt02 RW06 Kel. Sukarasa Kec. Sukasari Kota Bandung Jawa Barat 40152
740 Nama Kuasa :
Alamat Kuasa :

Tipe Merek : Merek Kata dan Lukisan
Nama Referensi Label Merek : FAM ORGANIC
566 Arti Bahasa : Tidak Ada Terjemahan
591 Uraian Warna : KUNYIT TUA atau WARNA LAIN DISESUAIKAN WARNA LATAR BELAKANG
511 Kelas Barang/Jasa : 31
510 Uraian Barang/Jasa : ===benih benih untuk keperluan botani; tanaman buah; tanaman dan bunga alami; tanaman berbunga, alami; herbal taman, segar; buah-buahan dan sayuran segar, bumbu segar; benih untuk menanam tanaman; tanaman, bibit dan bahan tanaman; biji untuk menanam buah; hasil pertanian; benih untuk hidroponik; produk pertanian; benih untuk disemai; benih-benih; sayuran segar organik; produk hortikultura; bibit dan bahan tanaman; dedaunan alami; benih untuk menanam sayuran; biji untuk menanam bunga; bibit tanaman; sayuran mentah, belum diproses; Sayuran segar; herbal segar organik; tanaman budidaya, belum diolah; benih untuk tumbuh herbal===

---

210 Nomor Permohonan : DID2024119322 540 Etiket
220 Tanggal Penerimaan : 16/11/2024 22:30:48
320 Prioritas :
730 Nama Pemohon : Soeparwan Soeleman
Alamat Pemohon : Jl. Cilandak No.5 Rt02 RW06 Kel. Sukarasa Kec. Sukasari Kota Bandung Jawa Barat 40152
740 Nama Kuasa :
Alamat Kuasa :

Tipe Merek : Merek Kata dan Lukisan
Nama Referensi Label Merek : Famo
566 Arti Bahasa : Tidak Ada Terjemahan
591 Uraian Warna : Warna Kunyit Tua atau disesuaikan dengan latar belakangnya
511 Kelas Barang/Jasa : 31
510 Uraian Barang/Jasa : ===produk pertanian; sayuran, segar; salad taman, segar; sayuran segar organik; bunga yang bisa dimakan, segar; buah dan sayuran segar; buah-buahan dan sayuran segar, bumbu segar; herbal segar organik; sayuran akar segar; buah dan sayuran segar organik; hasil pertanian; sayuran akar segar yang bisa dimakan; buah-buahan segar, tidak diolah, sayuran, kacang-kacangan dan biji-bijian; sayuran segar dan belum diproses===

---

210 Nomor Permohonan : DID2024119329

540 Etiket

220 Tanggal Penerimaan : 17/11/2024 09:01:15

320 Prioritas :

730 Nama Pemohon : PT Kerto Kencana Abadi

Alamat Pemohon : DHARMA HUSADA INDAH SELATAN II/12 BLOK D-33 Kota Surabaya Jawa Timur 60115

740 Nama Kuasa :

Alamat Kuasa :

PAHLAWAN

Tipe Merek : Merek Kata

Nama Referensi Label Merek : PAHLAWAN

566 Arti Bahasa :

591 Uraian Warna : Merah, Biru, Hitam, Hijau, Kuning

511 Kelas Barang/Jasa : 31

510 Uraian Barang/Jasa : ===biji sereal, tidak diolah; kaktus; bawang merah, segar; jamur, segar; kacang merah, segar; Nangka Landa; buah jeruk, segar; kumquat segar; asparagus, segar; herbal taman, segar; mint, segar; ramuan segar dalam pot; Lada Segar; rootstocks hidup; biji-bijian [sereal]; lokio, segar; terompet hitam [jamur], segar; tanaman gula (tebu) yang belum diolah; Sirih; wasabi segar [lobak Jepang yang bisa dimakan]; batang atas untuk pencangkokan pohon buah; paprika, segar; terong, segar; buah hawthorn segar; truffle [jamur], segar; residu buah [marc]; anggur, segar; kacang mede segar; kacang almon segar; batang bawah untuk pencangkokan pohon buah; loquats, segar; kiwicha (tanaman), tidak diolah; blueberry, segar; biji rami, tidak diproses; Merica segar; biji-bijian yang belum diolah; biji pinang, segar; produk pertanian, akuakultur, hortikultura dan kehutanan mentah dan belum diolah; pohon buah; Seledri (segar; tomat, segar; benih untuk keperluan pertanian; buah ara, segar; kacang gingko, segar; blackberry, segar; kangkung, segar; Kemiri Segar; biji minyak, tidak diolah; feijoa segar [nanas jambu biji]; umbi tanaman untuk keperluan pertanian; buah naga, segar; chestnut, segar; hop; benih yang dapat dimakan (tidak diproses); bit, segar; buncis, segar; tanaman, bibit dan bahan tanaman; beri, segar; kurma, segar; baby corn, segar; Jagung manis yang belum diolah [sekam atau gabah]; sirsak segar; akar sawi putih; gandum hitam; buah asam segar; benih untuk disemai; oat yang belum diolah; sukulen; biji rami yang belum diolah; benih untuk ditanam; dedaunan alami; biji untuk menanam bunga; biji rami dimakan, tidak diproses; tanaman; buah, segar; lemon, segar; Sayuran segar; jamur enokitake, segar; sumsum, segar; jelai*; karangan bunga alami; almond [buah-buahan]; nanas, segar; kayu yang tidak diolah; sumsum sayuran, segar; biji mentah; artichoke, segar; sayuran akar segar yang bisa dimakan; wheatgrass [tanaman]; bit gula, segar; pohon-pohon palem; kubis, segar; biji-bijian mentah; akar singkong, segar; kacang fava segar; gooseberry, segar; Kapur untuk keperluan pertanian; rumput laut hijiki yang belum diolah [brown algae]; goji berry, segar; kenari (kacang), segar; Kacang Tunggak Segar; kacang adzuki, segar; kismis merah, segar; manggis, segar; biji rumput; Kesemek Jepang, segar; sayuran hidroponik segar; Kacang brazil, segar; hazelnut, segar; Uribang (Tanaman Hias); semak mawar; kacang pecan, segar; oregano, segar; Kacang kedelai, belum diolah; ubi, segar; jagung, belum diolah; jeruk bali, segar; Ketumbar Segar; biji-bijian mentah dan belum diolah; bawang putih, segar; produk pertanian; tanaman gula; bokbunja segar [raspberry hitam]; batang atas untuk cangkok pohon; kemangi, segar; cranberry, segar; beras yang belum diolah; pisang raja, segar; kopra; benih untuk keperluan hortikultura; malt [biji-bijian yang belum diolah] untuk diseduh dan disuling; Buah segar; tebu; rumput [tanaman]; benih yang belum diolah; morels [jamur], segar; jagung; jamur segar yang bisa dimakan; biji untuk menanam pohon urushi; jamur tiram, segar; benih untuk tumbuh herbal; jeruk darah, segar; Sampah gambut; jeruk mandarin, segar; Rangkaian bunga segar (buket); limau Spanyol segar; melon, segar; singkong, segar; Buah anggur untuk wine (minuman beralkohol), segar; kacang yang belum diproses; kacang-kacangan, segar; kacang segar dan belum diproses; kelapa, segar; ubi porang, segar; buah-buahan dan sayuran segar, bumbu segar; Leci, segar; produk kehutanan; benih untuk menanam tanaman; buah dan sayuran segar organik; sage (tanaman), segar; Daun pohon palem; acai berry, segar; kelapa; pohon sansho [lada Jepang]; benih untuk menanam buah dan sayuran; jagung (biji-bijian yang belum diolah); okra segar; bunga, kering, untuk dekorasi; beri emas segar; semangka, segar; Bonsai (pot yang ditanami semacam pohon kerdil); Buah-buahan tropis segar; baechu segar [napa cabbage]; sayuran segar organik; umbi; jamur jerami, segar; bibit; kastanye air, segar; rosemary, segar; mawar; soba yang belum diolah; mangga, segar; paprika segar; sayuran segar dan belum diproses; kuntum bunga alami; biji-bijian dan biji mentah dan belum diolah; apel, segar; jambu biji, segar; sawi putih, segar; buah segar organik; kacang tanah segar; bunga yang bisa dimakan, segar; buah dan sayuran segar; pistachio, segar; kacang polong, segar; wijen yang dapat dimakan, tidak diproses; jamur (bibit) untuk pembiakan; Radicchio segar; benih porang; bayam, segar; kacang hijau segar; buah kiwi, segar; sayuran akar segar; hasil pertanian; buah noni, segar; bunga alami; edamame, segar; rambutans, segar; jamur (bibit) untuk keperluan pertanian; kacang es krim segar; thyme, segar; bawang, segar; Produk-produk benih pertanian; benih untuk hidroponik; benih untuk menanam pohon apel; apel mete segar; belimbing segar; pisang, segar; nangka segar; kacang kernel mentah; bagas tebu [bahan baku]; rumput laut yang dapat dimakan yang belum diproses; produk hortikultura; buah pinang; bibit tanaman; bunga, alami; markisa, segar; biji gandum; hasil perkebunan; buah pinang, segar; Cabai segar; spora untuk keperluan pertanian; blackcurrant, segar; Rumput alami; bok choy, segar; residu tanaman; korsase bunga alami; kentang, segar; buah juniper; Buah campur segar; spora jamur untuk keperluan pertanian; pinang; jamur yang dapat dimakan, segar; akar lobak, segar; buah segar; buah - buahan dan sayuran segar yang belum diolah; stroberi, segar; benih benih untuk keperluan botani; salad taman, segar; jamur porcini, segar; paprika [tanaman]; tanaman dan bunga alami; tanaman berbunga, alami; chanterelles [jamur], segar; Batok kelapa; durian, segar; wortel, segar; rebung, segar; buah tanaman sumac; biji yang masih mentah dan belum diolah; biji gandum hitam; tomat ceri, segar; gandum, tidak diolah; kecambah brussel, segar; mentimun, segar; zucchini, segar; daun ketumbar, segar; jagung manis, belum diolah; polong-polongan, segar; Pomomos, segar; kacang kedelai segar; loganberry, segar; biji untuk menanam tanaman; Hasil-hasil pertanian, perkebunan dan kehutanan dan bibit-bibit tanaman; sayuran, segar; sorgum; microgreens, segar; benih-benih; biji kakao, mentah; rumput; bibit dan bahan tanaman; benih kembang kol; Rangkaian bunga kering; buah persik, segar; umbi tanaman untuk keperluan hortikultura; biji chia, tidak diolah; rumput laut aosa yang belum diolah [selada laut]; chamoe segar [oriental melon]; apel gula

segar; limau, segar; jahe, segar; kentang manis, segar; jicama, segar; kacang mete, segar; rempah-rempah Segar; wakame yang belum diolah [rumput laut]; buah segar dan belum diolah; rumput laut kombu (alga) yang belum diolah [kelp]; biji untuk menanam buah; cabai, segar; Produk pertanian dan hortikultura; biji segar dan belum diolah; umbi bunga; jamur matsutake, segar; tanaman, kering, untuk dekorasi; biji bunga matahari, belum diproses; biji labu, belum diproses; herbal, segar; buah mentah, belum diolah; bumbu, kering, untuk dekorasi; bunga kering untuk hiasan; batang bawah yang dapat dimakan segar; Padi-padian dan hasil-hasil pertanian, perkebunan dan kehutanan yang tidak termasuk dalam kelas lain; biji bunga; millet Jepang (biji-bijian) yang belum diolah; beras, belum diolah (gabah); pir, segar; boletes [jamur], segar; aprikot, segar; bit gula yang belum diolah; pohon; jamur susu, segar; jelatang (tanaman); bonsai dalam pot; Kacang kedelai segar; prem, segar; Cabe rawit segar; Padi-padian (benih); Buah Namnam; umbi tanaman; pepaya, segar; tauge, segar; sekam jagung, kering, untuk dekorasi; sawo segar; tanaman buah; jambu biji stroberi segar; Biji rami dapat dimakan yang belum diproses; serbuk sari [bahan baku]; zaitun, segar; rumput, alami; dedak gandum; wijen yang belum diolah; alpukat, segar; umbi, bibit dan benih untuk ditanam; selada, segar; kacang, segar; daun palem; benih yang belum diolah untuk keperluan pertanian; kacang merah segar; labu, segar; jeruk, segar; jeruk keprok, segar; daun bawang, segar; tomat prem, segar; mulberry, segar; kacang pinus, segar; buah-buahan segar, tidak diolah, sayuran, kacang-kacangan dan biji-bijian; raspberry, segar; live gosari [pakis]; kacang-kacangan; apel mangga, segar; biji-bijian dan umbi-umbian; gandum; quince, segar; tanaman merambat; Produk pertanian, hortikultura, kehutanan dan biji-bijian; ceri, segar; benih untuk menanam sayuran; Rangkaian buah segar (parcel); boutonnieres kering; tomat anggur, segar; arracacha segar [wortel putih]; herbal segar organik; kerucut pinus; gandum yang belum diolah; kacang kola; tanaman hijau alami untuk dekorasi; satsumas (tanaman), segar; tanaman budidaya, belum diolah; buah delima, segar; Daun cincau hijau; kayu tanpa kulit kayu; batang bawah untuk cangkok pohon===

210	Nomor Permohonan	:	DID2024119704	540 Etiket
220	Tanggal Penerimaan	:	18/11/2024 15:08:57	
320	Prioritas	:		
730	Nama Pemohon	:	PT. BERUANG PUTIH INDONESIA	
	Alamat Pemohon	:	Woodland Blok 16 No. 02, Kel. Made, Kec. Sambikerep, Kota Surabaya Kota Surabaya Jawa Timur	
740	Nama Kuasa	:	Anton Budiman S.H.	
	Alamat Kuasa	:	Gedung Wisma Bhakti Mulia, Lantai 2, Suite 209 Jl. Kramat Raya No. 160, Jakarta 10430 Kota Jakarta Pusat Dki Jakarta	
	Tipe Merek	:	Merek Kata	
	Nama Referensi Label Merek	:	POLARIS	
566	Arti Bahasa	:		
591	Uraian Warna	:	Hitam, Putih	
511	Kelas Barang/Jasa	:	31	
510	Uraian Barang/Jasa	:	===makanan untuk hewan; bahan makanan untuk hewan; makanan kucing===	

POLARIS

210	Nomor Permohonan	:	DID2024119699	540 Etiket
220	Tanggal Penerimaan	:	18/11/2024 15:08:32	
320	Prioritas	:		
730	Nama Pemohon	:	PT. BERUANG PUTIH INDONESIA	
	Alamat Pemohon	:	Woodland Blok 16 No. 02, Kel. Made, Kec. Sambikerep, Kota Surabaya Kota Surabaya Jawa Timur	
740	Nama Kuasa	:	Anton Budiman S.H.	
	Alamat Kuasa	:	Gedung Wisma Bhakti Mulia, Lantai 2, Suite 209 Jl. Kramat Raya No. 160, Jakarta 10430 Kota Jakarta Pusat Dki Jakarta	
	Tipe Merek	:	Merek Kata	
	Nama Referensi Label Merek	:	SOLARIS	
566	Arti Bahasa	:		
591	Uraian Warna	:	Hitam, Putih	
511	Kelas Barang/Jasa	:	31	
510	Uraian Barang/Jasa	:	===makanan untuk hewan; bahan makanan untuk hewan; makanan kucing===	

SOLARIS

210	Nomor Permohonan	:	DID2024119918	540 Etiket
220	Tanggal Penerimaan	:	18/11/2024 21:56:38	
320	Prioritas	:		
730				

	Nama Pemohon	:	PT. JAVAREEF INDONESIA PERKASA
	Alamat Pemohon	:	Komplek Multiguna, Jl. MH. Thamrin KM. 7 Kota Tangerang Selatan Banten
740	Nama Kuasa	:	Ong Tjioe Lan S.E.
	Alamat Kuasa	:	Puri Indah Blok I No 14 Kembangan Selatan
	Tipe Merek	:	Merek Kata dan Lukisan
	Nama Referensi Label Merek	:	WONDER CAT + Lukisan
566	Arti Bahasa	:	WONDER CAT : kucing ajaib.
591	Uraian Warna	:	Hitam, Putih.
511	Kelas Barang/Jasa	:	31
510	Uraian Barang/Jasa	:	===serutan kayu untuk alas tidur binatang; kertas untuk digunakan sebagai alas tidur binatang; kertas pasir [sampah] untuk hewan peliharaan; pasir untuk toilet hewan peliharaan; minuman untuk kucing; Alas kotoran kucing; lembaran kertas yang diampelas untuk kotak kotoran hewan peliharaan; makanan kaleng untuk kucing; makanan kucing; serutan kayu untuk kotoran hewan; Makanan hewan peliharaan vegan yang dapat dimakan untuk kucing; biskuit kucing; Makanan hewan peliharaan organik yang dapat dimakan untuk kucing===

210	Nomor Permohonan	:	DID2024118587	540 Etiket
220	Tanggal Penerimaan	:	15/11/2024 10:26:53	
320	Prioritas	:		
730	Nama Pemohon	:	PT. Sabar Subur Aldy Berkah	
	Alamat Pemohon	:	Kp. Ciwasiat, Desa/Kelurahan Pandeglang, Kec. Pandeglang, Kab. Pandeglang, Provinsi Banten Kabupaten Pandeglang Banten 42212	
740	Nama Kuasa	:		
	Alamat Kuasa	:		
	Tipe Merek	:	Merek Kata dan Lukisan	
	Nama Referensi Label Merek	:	Sabarsubur	
566	Arti Bahasa	:	Tidak Ada Terjemahan	
591	Uraian Warna	:	Merah, Gradasi Merah dan Hitam	
511	Kelas Barang/Jasa	:	32	
510	Uraian Barang/Jasa	:	===Air mineral dengan ozon; air minum dalam kemasan; Air mineral===	

210	Nomor Permohonan	:	DID2024119214	540 Etiket
220	Tanggal Penerimaan	:	15/11/2024 22:38:49	
320	Prioritas	:		
730	Nama Pemohon	:	REISHA NOVANDITA SUWANDI	
	Alamat Pemohon	:	JL RAYA SOREANG BANJARAN NO 328A RT 01 RW 09 DESA SOREANG KECAMATAN SOREANG Kabupaten Bandung Jawa Barat	
740	Nama Kuasa	:		
	Alamat Kuasa	:		
	Tipe Merek	:	Merek Kata dan Lukisan	
	Nama Referensi Label Merek	:	noera gluta jelly	
566	Arti Bahasa	:		
591	Uraian Warna	:	Hitam dan Putih	
511	Kelas Barang/Jasa	:	32	
510	Uraian Barang/Jasa	:	===minuman pemulihan; lager (Bir); Sirup Kalamansi; bir putih; limun; MINUMAN BERKARBONASI, NON-ALKOHOL; koktail berbahan dasar bir; jus bit; Sari buah Jeruk Pamelo; jus jambu; Minuman sorbet; bir ubi jalar; bitter [bir]; draught (bir); Sirup Jeruk Pamelo; minuman buah; Minuman energi cetak 3D-polycapsule; Saraba; minuman berkarbonasi rasa buah; campuran koktail non-alkohol; minuman tanpa-alkohol dengan kandungan jus ginseng; minuman yang diperkaya dengan protein; Minuman jus buah, tanpa alkohol; minuman cola; minuman jus cranberry; ale (bir) buah; minuman ringan berbahan dasar buah dengan aroma teh; stout (sejenis bir); smoothie (sari sayuran); Jus buah dan minuman buah; Air demineral [minuman];

Sirup dan sediaan-sediaan lain untuk membuat minuman, sari buah, minuman sari buah, minuman sari sayuran, serbat, jus; Bubuk untuk minuman; minuman hipotonik dan hipertonik (untuk penggunan dan/atau sebagai persyaratan yang dibutuhkan oleh para atlit); minuman ringan tanpa-karbonasi; minuman berbahan dasar kedelai, selain sebagai bahan pengganti susu; Minuman jus sayuran, tanpa alkohol; jus kurma madu; minuman tanpa-alkohol dengan kandungan jus sayuran; minuman berbahan dasar rumput laut; minuman ekstrak kacang; Minuman gel lidah buaya; Sirup konsentrat atau serbuk yang digunakan dalam sediaan minuman buah; sirup malt untuk minuman; jus delima; minuman berbahan dasar almond, selain sebagai bahan pengganti susu; anggur barley [bir]; jus nanas; Minuman berbahan dasar stout (alkohol atau tanpa alkohol); ades dan minuman buah; minuman rasa buah; ekstrak ginseng untuk minuman (bukan untuk keperluan medis); minuman tanpa-alkohol dengan kandungan jus ginseng merah; minuman jus buah tanpa-alkohol; minuman berenergi; kvass (minuman berfermentasi, rendah alkohol); sujeonggwa [minuman kayu manis tanpa-alkohol dengan kesemek kering]; ekstrak sayuran untuk digunakan dalam pembuatan minuman tanpa alkohol; Minuman tanpa alkohol dengan rasa cokelat; minuman berbahan dasar beras dan kedelai, selain pengganti susu; smoothies [minuman buah, buah yang mendominasi]; minuman cincau; Konsentrat untuk membuat jus buah; jus jeruk; minuman yang diperkaya protein nabati; minuman tanpa-alkohol dengan kandungan jus ginseng putih; maibock (Bir); jus anggur; smoothie; ragi bir; Minuman jus sayuran tanpa alkohol; konsentrat, sirup dan bubuk yang digunakan dalam sediaan minuman ringan; jus buah aerasi; air minum dengan kandungan mineral; minuman jus jeruk; pembuat bir untuk pembuatan bir; root beer (minuman tradisional Amerika Utara, dengan atau tanpa alkohol); jus lemon untuk digunakan dalam persiapan minuman; minuman olahraga dan minuman berenergi; esensi untuk membuat air mineral berasa, bukan dalam sifat minyak esensial; Sorbet [minuman]; minuman tanpa-alkohol dengan kandungan jus jahe; serbat [minuman]; minuman buah beku; Minuman cincau hijau; air minum suling; Minuman instan kacang; minuman tanpa-alkohol beraroma teh; air mineral [minuman]; Jus Bawang Putih; Sirup, konsentrat, dan bubuk untuk membuat air rasa, minuman hipotonik, isotonik dan hipertonik, minuman dan jus buah, minuman energi dan minuman olahraga; malt wort (Bir); minuman berbahan dasar kelapa; sediaan minuman tanpa alkohol berbahan dasar serangga; minuman semi beku yang mengandung soda; minuman jus prem; jus buah; minuman energi; smoothie yang mengandung biji-bijian dan gandum===

210	Nomor Permohonan	:	DID2024119212	540	Etiket
220	Tanggal Penerimaan	:	15/11/2024 22:34:37		
320	Prioritas	:			
730	Nama Pemohon	:	REISHA NOVANDITA SUWANDI		
	Alamat Pemohon	:	JL RAYA SOREANG BANJARAN NO 328A RT 01 RW 09 DESA SOREANG KECAMATAN SOREANG Kabupaten Bandung Jawa Barat		
740	Nama Kuasa	:			
	Alamat Kuasa	:			
	Tipe Merek	:	Merek Kata dan Lukisan		
	Nama Referensi Label Merek	:	noera colla jelly		
566	Arti Bahasa	:			
591	Uraian Warna	:	Hitam dan Putih		
511	Kelas Barang/Jasa	:	32		
510	Uraian Barang/Jasa	:	===minuman pemulihan; lager (Bir); Sirup Kalamansi; bir putih; limun; MINUMAN BERKARBONASI, NON-ALKOHOL; koktail berbahan dasar bir; jus bit; Sari buah Jeruk Pamelo; jus jambu; Minuman sorbet; bir ubi jalar; bitter [bir]; draught (bir); Sirup Jeruk Pamelo; minuman buah; Minuman energi cetak 3D-polycapsule; Saraba; minuman berkarbonasi rasa buah; campuran koktail non-alkohol; minuman tanpa-alkohol dengan kandungan jus ginseng; minuman yang diperkaya dengan protein; Minuman jus buah, tanpa alkohol; minuman cola; minuman jus cranberry; ale (bir) buah; minuman ringan berbahan dasar buah dengan aroma teh; stout (sejenis bir); smoothie (sari sayuran); Jus buah dan minuman buah; Air demineral [minuman]; Sirup dan sediaan-sediaan lain untuk membuat minuman, sari buah, minuman sari buah, minuman sari sayuran, serbat, jus; Bubuk untuk minuman; minuman hipotonik dan hipertonik (untuk penggunan dan/atau sebagai persyaratan yang dibutuhkan oleh para atlit); minuman ringan tanpa-karbonasi; minuman berbahan dasar kedelai, selain sebagai bahan pengganti susu; Minuman jus sayuran, tanpa alkohol; minuman tanpa-alkohol dengan kandungan jus sayuran; jus kurma madu; minuman berbahan dasar rumput laut; minuman ekstrak kacang; Minuman gel lidah buaya; Sirup konsentrat atau serbuk yang digunakan dalam sediaan minuman buah; sirup malt untuk minuman; jus delima; minuman berbahan dasar almond, selain sebagai bahan pengganti susu; anggur barley [bir]; jus nanas; Minuman berbahan dasar stout (alkohol atau tanpa alkohol); ades dan minuman buah; minuman rasa buah; ekstrak ginseng untuk minuman (bukan untuk keperluan medis); minuman tanpa-alkohol dengan kandungan jus ginseng merah; minuman jus buah tanpa-alkohol; minuman berenergi; kvass (minuman berfermentasi, rendah alkohol); sujeonggwa [minuman kayu manis tanpa-alkohol dengan kesemek kering]; ekstrak sayuran untuk digunakan dalam pembuatan minuman tanpa alkohol; Minuman tanpa alkohol dengan rasa cokelat; minuman berbahan dasar beras dan kedelai, selain pengganti susu; smoothies [minuman buah, buah yang mendominasi]; minuman cincau; Konsentrat untuk membuat jus buah; jus jeruk; minuman yang diperkaya protein nabati; minuman tanpa-alkohol dengan kandungan jus ginseng putih; maibock (Bir); jus anggur; smoothie; ragi bir; Minuman jus sayuran tanpa alkohol; konsentrat, sirup dan bubuk yang digunakan dalam sediaan minuman ringan; air minum dengan kandungan mineral; jus buah aerasi; minuman jus jeruk; pembuat bir untuk pembuatan bir; root beer (minuman tradisional Amerika Utara, dengan atau tanpa alkohol); jus lemon untuk digunakan dalam persiapan minuman; minuman olahraga dan minuman berenergi; esensi untuk membuat air mineral berasa, bukan dalam sifat minyak esensial; Sorbet [minuman]; minuman tanpa-alkohol dengan kandungan jus jahe; serbat [minuman]; minuman buah beku; Minuman cincau hijau; air minum suling; minuman tanpa-alkohol beraroma teh; Minuman instan kacang; air mineral [minuman]; Jus Bawang Putih; Sirup, konsentrat, dan bubuk untuk membuat air rasa, minuman hipotonik, isotonik dan hipertonik, minuman dan jus buah, minuman energi dan minuman		

olahraga; malt wort (Bir); minuman berbahan dasar kelapa; sediaan minuman tanpa alkohol berbahan dasar serangga; minuman semi beku yang mengandung soda; minuman jus prem; jus buah; minuman energi; smoothie yang mengandung biji-bijian dan gandum===

---

210 Nomor Permohonan : DID2024119209 540 Etiket

220 Tanggal Penerimaan : 15/11/2024 22:29:15

320 Prioritas :

730 Nama Pemohon : REISHA NOVANDITA SUWANDI

Alamat Pemohon : JL RAYA SOREANG BANJARAN NO 328A RT 01 RW 09 DESA SOREANG KECAMATAN SOREANG Kabupaten Bandung Jawa Barat

740 Nama Kuasa :

Alamat Kuasa :

Noera COLLAGEN

Tipe Merek : Merek Kata dan Lukisan

Nama Referensi Label Merek : noera collagen

566 Arti Bahasa :

591 Uraian Warna : Hitam dan Putih

511 Kelas Barang/Jasa : 32

510 Uraian Barang/Jasa : ===minuman pemulihan; lager (Bir); Sirup Kalamansi; bir putih; limun; MINUMAN BERKARBONASI, NON-ALKOHOL; koktail berbahan dasar bir; jus bit; Sari buah Jeruk Pamelo; jus jambu; Minuman sorbet; bir ubi jalar; bitter [bir]; draught (bir); Sirup Jeruk Pamelo; minuman buah; Minuman energi cetak 3D-polycapsule; Saraba; minuman berkarbonasi rasa buah; campuran koktail non-alkohol; minuman tanpa-alkohol dengan kandungan jus ginseng; minuman yang diperkaya dengan protein; Minuman jus buah, tanpa alkohol; minuman cola; minuman jus cranberry; ale (bir) buah; minuman ringan berbahan dasar buah dengan aroma teh; stout (sejenis bir); smoothie (sari sayuran); Jus buah dan minuman buah; Air demineral [minuman]; Sirup dan sediaan-sediaan lain untuk membuat minuman, sari buah, minuman sari buah, minuman sari sayuran, serbat, jus; Bubuk untuk minuman; minuman hipotonik dan hipertonik (untuk penggunan dan/atau sebagai persyaratan yang dibutuhkan oleh para atlit); minuman ringan tanpa-karbonasi; minuman berbahan dasar kedelai, selain sebagai bahan pengganti susu; Minuman jus sayuran, tanpa alkohol; minuman tanpa-alkohol dengan kandungan jus sayuran; jus kurma madu; minuman berbahan dasar rumput laut; minuman ekstrak kacang; Minuman gel lidah buaya; Sirup konsentrat atau serbuk yang digunakan dalam sediaan minuman buah; sirup malt untuk minuman; jus delima; minuman berbahan dasar almond, selain sebagai bahan pengganti susu; anggur barley [bir]; jus nanas; Minuman berbahan dasar stout (alkohol atau tanpa alkohol); ades dan minuman buah; minuman rasa buah; ekstrak ginseng untuk minuman (bukan untuk keperluan medis); minuman tanpa-alkohol dengan kandungan jus ginseng merah; minuman jus buah tanpa-alkohol; minuman berenergi; kvass (minuman berfermentasi, rendah alkohol); sujeonggwa [minuman kayu manis tanpa-alkohol dengan kesemek kering]; ekstrak sayuran untuk digunakan dalam pembuatan minuman tanpa alkohol; Minuman tanpa alkohol dengan rasa cokelat; minuman berbahan dasar beras dan kedelai, selain pengganti susu; smoothies [minuman buah, buah yang mendominasi]; minuman cincau; Konsentrat untuk membuat jus buah; jus jeruk; minuman yang diperkaya protein nabati; minuman tanpa-alkohol dengan kandungan jus ginseng putih; maibock (Bir); jus anggur; smoothie; ragi bir; Minuman jus sayuran tanpa alkohol; konsentrat, sirup dan bubuk yang digunakan dalam sediaan minuman ringan; air minum dengan kandungan mineral; jus buah aerasi; minuman jus jeruk; pembuat bir untuk pembuatan bir; root beer (minuman tradisional Amerika Utara, dengan atau tanpa alkohol); jus lemon untuk digunakan dalam persiapan minuman; minuman olahraga dan minuman berenergi; esensi untuk membuat air mineral berasa, bukan dalam sifat minyak esensial; Sorbet [minuman]; minuman tanpa-alkohol dengan kandungan jus jahe; serbat [minuman]; minuman buah beku; Minuman cincau hijau; air minum suling; minuman tanpa-alkohol beraroma teh; Minuman instan kacang; air mineral [minuman]; Jus Bawang Putih; Sirup, konsentrat, dan bubuk untuk membuat air rasa, minuman hipotonik, isotonik dan hipertonik, minuman dan jus buah, minuman energi dan minuman olahraga; malt wort (Bir); minuman berbahan dasar kelapa; sediaan minuman tanpa alkohol berbahan dasar serangga; minuman semi beku yang mengandung soda; minuman jus prem; jus buah; minuman energi; smoothie yang mengandung biji-bijian dan gandum===

---

210 Nomor Permohonan : DID2024119206 540 Etiket

220 Tanggal Penerimaan : 15/11/2024 22:22:33

320 Prioritas :

730 Nama Pemohon : REISHA NOVANDITA SUWANDI

Alamat Pemohon : JL RAYA SOREANG BANJARAN NO 328A RT 01 RW 09 DESA SOREANG KECAMATAN SOREANG Kabupaten Bandung Jawa Barat

740 Nama Kuasa :

Alamat Kuasa :

Reisha GLOW

Tipe Merek : Merek Kata dan Lukisan

	Nama Referensi Label Merek	:	reishaglow
566	Arti Bahasa	:	
591	Uraian Warna	:	Merah muda, abu-abu dan putih
511	Kelas Barang/Jasa	:	32
510	Uraian Barang/Jasa	:	===minuman pemulihan; lager (Bir); Sirup Kalamansi; bir putih; limun; MINUMAN BERKARBONASI, NON-ALKOHOL; koktail berbahan dasar bir; jus bit; Sari buah Jeruk Pamelo; jus jambu; Minuman sorbet; bir ubi jalar; bitter [bir]; draught (bir); Sirup Jeruk Pamelo; minuman buah; Minuman energi cetak 3D-polycapsule; Saraba; minuman berkarbonasi rasa buah; campuran koktail non-alkohol; minuman tanpa-alkohol dengan kandungan jus ginseng; minuman yang diperkaya dengan protein; Minuman jus buah, tanpa alkohol; minuman cola; minuman jus cranberry; ale (bir) buah; minuman ringan berbahan dasar buah dengan aroma teh; stout (sejenis bir); smoothie (sari sayuran); Jus buah dan minuman buah; Air demineral [minuman]; Sirup dan sediaan-sediaan lain untuk membuat minuman, sari buah, minuman sari buah, minuman sari sayuran, serbat, jus; Bubuk untuk minuman; minuman hipotonik dan hipertonik (untuk penggunan dan/atau sebagai persyaratan yang dibutuhkan oleh para atlit); minuman ringan tanpa-karbonasi; minuman berbahan dasar kedelai, selain sebagai bahan pengganti susu; Minuman jus sayuran, tanpa alkohol; minuman tanpa-alkohol dengan kandungan jus sayuran; jus kurma madu; minuman berbahan dasar rumput laut; minuman ekstrak kacang; Minuman gel lidah buaya; Sirup konsentrat atau serbuk yang digunakan dalam sediaan minuman buah; sirup malt untuk minuman; jus delima; minuman berbahan dasar almond, selain sebagai bahan pengganti susu; anggur barley [bir]; jus nanas; Minuman berbahan dasar stout (alkohol atau tanpa alkohol); ades dan minuman buah; minuman rasa buah; ekstrak ginseng untuk minuman (bukan untuk keperluan medis); minuman tanpa-alkohol dengan kandungan jus ginseng merah; minuman jus buah tanpa-alkohol; minuman berenergi; kvass (minuman berfermentasi, rendah alkohol); sujeonggwa [minuman kayu manis tanpa-alkohol dengan kesemek kering]; ekstrak sayuran untuk digunakan dalam pembuatan minuman tanpa alkohol; Minuman tanpa alkohol dengan rasa cokelat; minuman berbahan dasar beras dan kedelai, selain pengganti susu; smoothies [minuman buah, buah yang mendominasi]; minuman cincau; Konsentrat untuk membuat jus buah; jus jeruk; minuman yang diperkaya protein nabati; minuman tanpa-alkohol dengan kandungan jus ginseng putih; maibock (Bir); jus anggur; smoothie; ragi bir; Minuman jus sayuran tanpa alkohol; konsentrat, sirup dan bubuk yang digunakan dalam sediaan minuman ringan; air minum dengan kandungan mineral; jus buah aerasi; minuman jus jeruk; pembuat bir untuk pembuatan bir; root beer (minuman tradisional Amerika Utara, dengan atau tanpa alkohol); jus lemon untuk digunakan dalam persiapan minuman; minuman olahraga dan minuman berenergi; esensi untuk membuat air mineral berasa, bukan dalam sifat minyak esensial; Sorbet [minuman]; minuman tanpa-alkohol dengan kandungan jus jahe; serbat [minuman]; minuman buah beku; Minuman cincau hijau; air minum suling; minuman tanpa-alkohol beraroma teh; Minuman instan kacang; air mineral [minuman]; Jus Bawang Putih; Sirup, konsentrat, dan bubuk untuk membuat air rasa, minuman hipotonik, isotonik dan hipertonik, minuman dan jus buah, minuman energi dan minuman olahraga; malt wort (Bir); minuman berbahan dasar kelapa; sediaan minuman tanpa alkohol berbahan dasar serangga; minuman semi beku yang mengandung soda; minuman jus prem; jus buah; minuman energi; smoothie yang mengandung biji-bijian dan gandum===

210	Nomor Permohonan	:	DID2024117847	540 Etiket
220	Tanggal Penerimaan	:	14/11/2024 08:49:16	
320	Prioritas	:		
730	Nama Pemohon	:	YAYASAN PENDIDIKAN ISLAM ASNUR	
	Alamat Pemohon	:	PERUMAHAN BUMI ARWINDA CLUSTER RT.003 RW.004 BOJONG, KARANG TENGAH, KAB. CIANJUR JAWA BARAT Kabupaten Cianjur Jawa Barat	
740	Nama Kuasa	:		
	Alamat Kuasa	:		
	Tipe Merek	:	Merek Kata dan Lukisan	
	Nama Referensi Label Merek	:	ARWINDA + LOGO	
566	Arti Bahasa	:		
591	Uraian Warna	:	ORANGE, BIRU, PUTIH	
511	Kelas Barang/Jasa	:	32	
510	Uraian Barang/Jasa	:	===air minum dalam kemasan; air mineral [minuman]; air minum dengan rasa===	

210	Nomor Permohonan	:	DID2024118242	540 Etiket
220	Tanggal Penerimaan	:	14/11/2024 14:41:54	
320	Prioritas	:		
730	Nama Pemohon	:	ADE MUHARAM	
	Alamat Pemohon	:	PAGER SARI , Desa. Cibeunyin , Kec. Cimenyan Kabupaten Bandung Jawa Barat 40191	

740 Nama Kuasa :
Alamat Kuasa :

Tipe Merek : Merek Kata
Nama Referensi Label Merek : ULULALBAB BJK
566 Arti Bahasa : Tidak Ada Terjemahan
591 Uraian Warna : HITAM
511 Kelas Barang/Jasa : 32
510 Uraian Barang/Jasa : ===Air mineral; air minum dengan kandungan mineral; air mineral [minuman]; air dalam kemasan===

---

210 Nomor Permohonan : DID2024118984 540 Etiket
220 Tanggal Penerimaan : 15/11/2024 16:18:45
320 Prioritas :
730 Nama Pemohon : Li, Yongzhong
Alamat Pemohon : No. 64, Zhushuxia West District, Meiling, Jinjiang City, Quanzhou City, Fujian Province China 362200
740 Nama Kuasa : Marodin Sijabat S.H
Alamat Kuasa : Adastra An Intellectual Property Firm Epi Walk Building 3 rd Floor Jl. HR Rasuna Said No. 306, Rt 2/Rw 5 Karet Kuningan Setia Budi

Tipe Merek : Merek Lukisan
Nama Referensi Label Merek : Logo
566 Arti Bahasa : Tidak Ada Terjemahan
591 Uraian Warna : Hitam, putih
511 Kelas Barang/Jasa : 32
510 Uraian Barang/Jasa : ===smoothie; minuman ringan; Minuman kacang hijau; Minuman jus buah tanpa alkohol; minuman berenergi; koktail berbahan dasar bir; minuman non-alkohol; Minuman isotonik; air soda; Minuman olahraga yang diperkaya protein; jus kelapa===

---

210 Nomor Permohonan : DID2024119007 540 Etiket
220 Tanggal Penerimaan : 15/11/2024 16:31:21
320 Prioritas :
730 Nama Pemohon : PT. INTISARI SUMBER ANUGERAH NUSANTARA
Alamat Pemohon : Jl. Bhayangkara No. 12, RT/RW: 046/000, Kel. Graha Indah, Kec. Balikpapan Utara, Kota Balikpapan, Kalimantan Timur Kota Balikpapan Kalimantan Timur 76129
740 Nama Kuasa : Ichwan Anggawirya S.Sn., S.H., M.H.
Alamat Kuasa : Equity Tower Lt.49 Jend. Sudirman Kav 52-53

Tipe Merek : Merek Kata dan Lukisan
Nama Referensi Label Merek : DAVES
566 Arti Bahasa : Tidak Ada Terjemahan
591 Uraian Warna : Biru, Putih
511 Kelas Barang/Jasa : 32
510 Uraian Barang/Jasa : ===air mineral [minuman]===

---

210 Nomor Permohonan : DID2024119227 540 Etiket
220 Tanggal Penerimaan : 16/11/2024 09:08:22
320 Prioritas :
730 Nama Pemohon : EDHY PRABOWO, MM.MBA
Alamat Pemohon : Apt The Peak Tower Regis, Jl. Setiabudi Raya No. 9 RT 006 RW 002,

Kel. Setiabudi, Kec. Setiabudi,
Jakarta Selatan, DKI Jakarta 12910 Kota Administrasi Jakarta Selatan DKI Jakarta 12910

740 Nama Kuasa :
Alamat Kuasa :

Tipe Merek : Merek Kata dan Lukisan
Nama Referensi Label Merek : SATUBANGSA + LUKISAN
566 Arti Bahasa : Tidak Ada Terjemahan
591 Uraian Warna : Hitam, Hijau, dan Putih.
511 Kelas Barang/Jasa : 32
510 Uraian Barang/Jasa : ===Air mineral dengan ozon; air minum dalam kemasan; air mineral; Sirup dan sediaan-sediaan lain untuk membuat minuman, sari buah, minuman sari buah, minuman sari sayuran, serbat, jus; air mineral bersoda; air mineral [minuman]; Minuman sari buah===

---

210 Nomor Permohonan : DID2024119188 540 Etiket
220 Tanggal Penerimaan : 15/11/2024 20:31:31
320 Prioritas :
730 Nama Pemohon : ERWINSYAH
Alamat Pemohon : JL. KEBAYUNAN, PERUMAHAN BUMI CIMANGGIS INDAH KAVLING NO. 1, KEL. TAPOS, KEC. TAPOS Kota Depok Jawa Barat 16457
740 Nama Kuasa :
Alamat Kuasa :

Tipe Merek : Merek Kata dan Lukisan
Nama Referensi Label Merek : ACQUAFRISS DAN LUKISAN
566 Arti Bahasa : Tidak Ada Terjemahan
591 Uraian Warna : BIRU, PUTIH
511 Kelas Barang/Jasa : 32
510 Uraian Barang/Jasa : ===air minum suling; air mineral; Air mineral; Air mineral alami, selain untuk keperluan medis; Air pegunungan; minuman tanpa alkohol; air mineral [minuman]===

---

210 Nomor Permohonan : DID2024119180 540 Etiket
220 Tanggal Penerimaan : 15/11/2024 20:10:22
320 Prioritas :
730 Nama Pemohon : Hamzah Ali
Alamat Pemohon : Komplek DKI SUnter Jaya I Blok D5, RT017/RW003 Kota Administrasi Jakarta Utara DKI Jakarta 14350
740 Nama Kuasa :
Alamat Kuasa :

Tipe Merek : Merek Kata dan Lukisan
Nama Referensi Label Merek : Jernih Mineral Water + Logo Lingkaran
566 Arti Bahasa : Tidak Ada Terjemahan
591 Uraian Warna : Biru muda warna laut
511 Kelas Barang/Jasa : 32
510 Uraian Barang/Jasa : ===air minum dengan kandungan mineral; air mineral [minuman]===

---

210 Nomor Permohonan : DID2024119234 540 Etiket
220 Tanggal Penerimaan : 16/11/2024 09:28:46
320 Prioritas :
730

	Nama Pemohon	:	KARSIYADI
	Alamat Pemohon	:	Belok RT.003 RW 003 KELURAHAN TLOGOREJO SUKODADI Kabupaten Lamongan Jawa Timur 62253
740	Nama Kuasa	:	
	Alamat Kuasa	:	
	Tipe Merek	:	Merek Kata dan Lukisan
	Nama Referensi Label Merek	:	FRIENDSTIME
566	Arti Bahasa	:	Waktu Berteman
591	Uraian Warna	:	Warna Tulisan Putih, dan ada gambar daun warna hijau daun
511	Kelas Barang/Jasa	:	32
510	Uraian Barang/Jasa	:	===sirup untuk membuat minuman berbahan dasar (air daih); Sirup untuk minuman; sirup dan olahan tanpa-alkohol lainnya untuk membuat minuman; Sirup Kalamansi; sirup yang digunakan dalam sediaan minuman ringan; Sirup; Konsentrat untuk membuat jus buah; Lemon (sirup); minuman yang diperkaya protein nabati; minuman tanpa-alkohol dengan kandungan jus ginseng putih; Sirup markisa untuk minuman; sirup untuk membuat minuman rasa buah; konsentrat, sirup dan bubuk yang digunakan dalam sediaan minuman ringan; air minum dengan kandungan mineral; Sirup Jeruk Pamelo; sirup untuk membuat minuman; sirup rempah; root beer (minuman tradisional Amerika Utara, dengan atau tanpa alkohol); sirup untuk membuat minuman tanpa-alkohol; sirup dan sediaan lain untuk membuat minuman; sirup buah untuk membuat minuman; minuman olahraga dan minuman berenergi; minuman yang diperkaya dengan protein; minuman sirup buah dengan air; sirup untuk limun; minuman jus cranberry; minuman tanpa-alkohol dengan kandungan jus jahe; Minuman Es Sirup Mak Inang; sirup, konsentrat dan bubuk untuk membuat minuman; sirup untuk membuat minuman ringan; minuman buah beku; Minuman cincau hijau; jus jeruk nipis (sirup); Jus buah dan minuman buah; minuman tanpa-alkohol beraroma teh; Air demineral [minuman]; Sirup dan sediaan-sediaan lain untuk membuat minuman, sari buah, minuman sari buah, minuman sari sayuran, serbat, jus; sirup untuk membuat minuman dengan rasa buah; sirup untuk minuman; minuman berbahan dasar kedelai, selain sebagai bahan pengganti susu; air mineral [minuman]; sirup untuk membuat air mineral dengan rasa; sirup green tea; Sirup, konsentrat, dan bubuk untuk membuat air rasa, minuman hipotonik, isotonik dan hipertonik, minuman dan jus buah, minuman energi dan minuman olahraga; orange squash (sirup); Sirup konsentrat atau serbuk yang digunakan dalam sediaan minuman buah; sirup malt untuk minuman; orgeat (sirup); sirup red tea; sirup; sirup untuk membuat minuman tanpa alkohol; jus nanas; Minuman berbahan dasar stout (alkohol atau tanpa alkohol); minuman energi; Sirup Jeruk; sirup untuk membuat limun; jus blackcurrant (SIRUP)===

210	Nomor Permohonan	:	DID2024118672	540 Etiket
220	Tanggal Penerimaan	:	15/11/2024 11:36:26	
320	Prioritas	:		
730	Nama Pemohon	:	PT. MULIA DEWATA GEMILANG	
	Alamat Pemohon	:	JALAN CARGO TAMAN V NO. 9 , DUSUN UMASARI, UBUNG KAJA, DENPASAR UTARA Kota Denpasar Bali	
740	Nama Kuasa	:		
	Alamat Kuasa	:		
	Tipe Merek	:	Merek Kata dan Lukisan	
	Nama Referensi Label Merek	:	GRAND MACNISH	
566	Arti Bahasa	:	Tidak Ada Terjemahan	
591	Uraian Warna	:	HITAM PUTIH MERAH JINGGA KUNING HIJAU BIRU NILA UNGU	
511	Kelas Barang/Jasa	:	33	
510	Uraian Barang/Jasa	:	===pure malt whisky (minuman beralkohol); wiski; Wisky (beralkohol); minuman keras berbahan dasar wiski; liqueurs (minuman beralkohol); wiski (minuman anggur beralkohol) malt; Wiski (single malt whisky); Wiski (single grain whisky) khas Skotlandia; Wiski (single malt whisky) khas Skotlandia; wiski bourbon; rye whisky (Minuman beralkohol); Minuman keras; Wiski Irlandia; minuman wiski; bourbon (minuman berlakohol); minuman beralkohol, esens dan ekstrak; Minuman beralkohol; wiski (minuman beralkohol) bourbon; Wiski khas Amerika; Minuman beralkohol (kecuali bir); Minuman brendi; Whisky khas Kanada===	

210	Nomor Permohonan	:	DID2024119927	540 Etiket
220	Tanggal Penerimaan	:	18/11/2024 22:40:59	
320	Prioritas	:		
730				

	Nama Pemohon	:	TEDDY WINATA
	Alamat Pemohon	:	JL. Wotgandul Timur No. 36-A Semarang 50137 Kota Semarang Jawa Tengah 50137
740	Nama Kuasa	:	Giovani Limantara S.S.
	Alamat Kuasa	:	Jl. Ciliwung II No.44, Semarang

CONG YANG XO

	Tipe Merek	:	Merek Kata
	Nama Referensi Label Merek	:	CONG YANG XO
566	Arti Bahasa	:	Tidak Ada Terjemahan
591	Uraian Warna	:	hitam
511	Kelas Barang/Jasa	:	33
510	Uraian Barang/Jasa	:	===champagne (minuman keras); Minuman keras Cina yang disuling; cream liqueurs (minuman keras dengan kandungan krim susu); Wisky (beralkohol); campuran Wiski (minuman beralkohol); Wine (Minuman anggur) rendah alkohol; minuman keras dari buah-buahan; Wine (minuman anggur beralkohol) merah; minuman berbahan dasar wine (minuman anggur beralkohol); liqueurs (minuman beralkohol); awamori [arak beras suling]; hard cider (arak apel dengan kandungan alkohol dari buah apelnya); ouzo (minuman beralkohol); minuman berbahan dasar rum (minuman beralkohol); cachaça [minuman beralkohol yang disuling]; wiski (minuman beralkohol) bourbon; minuman beralkohol rendah, kecuali bir, mengandung tidak lebih dari 1,15% volume alkohol; Koktail (minuman beralkohol) dalam bentuk minuman beku; cordial (minuman keras khas Amerika Utara); mojitos (minuman beralkohol); Minuman destilasi; liquors [minuman beralkohol]; wiski (minuman anggur beralkohol) malt; Wiski (single malt whisky) khas Skotlandia; alcoholic perry (minuman beralkohol dari fermentasi buah pear); Wiski Irlandia; campuran daiquiri (koktail) beralkohol; Arak yang disuling; Wine (minuman anggur beralkohol) still; bourbon (minuman berlakohol); minuman beralkohol rendah, kecuali bir, mengandung tidak lebih dari 1,2% volume alkohol; minuman beralkohol rendah, kecuali bir; minuman energi beralkohol; Piket minuman yang dibuat dengan merendam ampas perasan buah anggur dalam air; cordials [minuman beralkohol]; Minuman beralkohol destilasi seperti whisky, brandy, vodka, rum, gin, liquers; shochu [minuman arak]; minuman keras beraroma [minuman beralkohol]; wiski; laojiou [Minuman keras Cina]; sediaan koktail beralkohol; basi [minuman beralkohol yang difermentasi]; Minuman wine; Wine (minuman anggur beralkohol) stroberi; ekstrak minuman beralkohol; Wiski khas Amerika; Minuman beralkohol dari ekstrak buah-buahan; minuman koktail buah beralkohol; minuman alkohol berkarbonasi, kecuali bir; sari apel beralkohol; Minuman beralkohol (kecuali bir) termasuk minuman wine; minuman keras yang beraroma ekstrak pinus; Minuman malaga berfermentasi (mengandung alkohol); minuman beralkohol (malt), kecuali bir; koktail dengan kandungan Gin (minuman beralkohol); margarita (minuman beralkohol); minuman spirit beraroma; Brendi (minuman beralkohol); Sambuca (minuman beralkohol); brendi (minuman keras) ceri; mezcal (minuman beralkohol); minuman keras dengan kandungan kopi; Minuman beralkohol (kecuali bir); Minuman brendi (dari buah); minuman alkohol rendah; Minuman brem berfermentasi (mengandung alkohol); Rum (minuman beralkohol); Wine (minuman anggur beralkohol) meja; schnapps (minuman beralkohol); Minuman anggur beras yang tidak disaring (Tag-ju); makgeolli [anggur beras tradisional Korea]; shochu [minuman arak suling khas Jepang]; minuman keras dengan kandungan krim; minuman yang disuling; minuman wiski; Wine (minuman anggur manis Jepang beralkohol yang mengandung ekstrak ginseng dan kulit cinchona; aguardiente [minuman beralkohol yang disuling]; Minuman campuran yang mengandung alcohol (kecuali bir); Keranjang hadiah minuman anggur beralkohol; campuran wiski (minuman beralkohol) malt khas skotlandia; Rum (minuman beralkohol) dengan tambahan vitamin; Minuman anggur beralkohol rendah yang mengandung tidak lebih dari 1,15% volume alkohol; Minuman keras aprikot Jepang; koktail wiski; Minuman arak sari apel yang dilindungi oleh daerah asal "Calvados"; minuman keras, arak, dan minuman beralkohol; Sediaan koktail wine (minuman anggur beralkohol); minuman malt beralkohol dengan aroma, kecuali bir; Anggur suling; koktail (minuman anggur beralkohol) putih; Wine (minuman anggur beralkohol) bersoda; Minuman anggur beralkohol (fortified wines); Sherry (minuman beralkohol khas Spanyol); Minuman alkohol pre-mix (selain yang berbahan dasar bir); koktail (minuman beralkohol) dalam bentuk gelatin dingin; minuman beralkohol sebelum dicampur, selain bir; wujiapie-jiou [Minuman keras Cina]; minuman beralkohol berbahan dasar wine (minuman anggur beralkohol); Fruit-Wine (minuman anggur beralkohol); Aquavit (sejenis arak yang disuling khas Skandinavia); campuran mojito (koktail) beralkohol; anisette [minuman keras]; Minuman beralkohol perangsang nafsu makan; Minuman arak anggur dilindungi oleh sebutan asal "Armagnac"; minuman keras yang mengandung ekstrak mamushi-snake; Wine (minuamn anggur beralkohol sebagai pembuka sebelum makan untuk merangszng nafsu makan); absinthe koktail (minuman beralkohol dengan perisa adas); minuman beralkohol berbasis tebu; bokbunjaju [minuman anggur beralkohol raspberry hitam]; minuman keras [suling]; Minuman arak (portable); Perry (minuman bralkohol); Campuran eggnog (minuman susu telur) beralkohol; nira [minuman beralkohol berbahan dasar tebu]; dessert wines (minuman beralkohol); Minuman keras berbahan dasar kopi; Ragi untuk membuat Wine (minuman anggur beralkohol); Minuman keras Jepang dengan kandungan ekstrak ramuan (tumbuhan); campuran margarita (koktail) beralkohol; Curacao (minuman keras); koktail Wine (minuman anggur beralkohol) merah; seltzer beralkohol; adas manis [minuman keras]; minuman campuran anggur beralkohol; Wiski (single grain whisky) khas Skotlandia; arak beras suling; rye whisky (Minuman beralkohol); Minuman keras; port wines (minuman anggur beralkohol khas Portugis); Absinthe (minuman beralkohol); campuran wiski (minuman beralkohol) grain khas skotlandia; minuman berbahan dasar kopi beralkohol; shirozake [minuman keras campuran beras Jepang]; crème liqueurs (minuman keras dengan penambahan gula); Wine (minuman beralkohol dari buah-buahan); arrack [arak]; digester [minuman keras dan arak]; minuman keras berbahan dasar wiski; wiski bourbon; sake (minuman beralkohol); Kirsch (minuman beralkohol); minuman beralkohol, kecuali bir; Minuman anggur beralkohol dilindungi oleh sebutan asal "Champagne"; campuran wiski (minuman beralkohol) khas Skotlandia; Minuman brendi; Wine (minuman anggur beralkohol) putih; pure malt whisky (minuman beralkohol); rosé wines (minuman beralkohol); Wine (minuman anggur beralkohol) acanthopanax; Sediaan untuk membuat minuman beralkohol; alcopop (minuman beralkohol dengan kandungan alkohol yang rendah); grape wine (minuman beralkohol dari buah anggur); ekstrak buah beralkohol; Arak Masak Hon Mirin; armagnac (minuman sejenis brandy khas Perancis); champagne (minuman keras) cocktails; Minuman keras Jepang dengan kandungan pinus; Minuman keras daiquiris beku; daiquiris (minuman sejenis koktail dengan kandungan rum); cava [minuman anggur beralkohol bersoda]; Wine (minuman anggur beralkohol) untuk memasak; gaolian-jiou [arak Cina berbasis sorgum]; amontillado (sejenis wine (minuman anggur beralkohol)); Cognac (sejenis arak yang disuling); minuman beralkohol bersoda; minuman beralkohol berbahan dasar

minuman keras (Liquor); sangria (minuman beralkohol); Minuman arak Cina berbahan dasar sorgum; alkohol (minuman) beras; Minuman beralkohol berbahan dasar tea; Minuman keras Korea yang disuling; minuman beralkohol yang disuling; Aroma essens alkohol; soju [minuman arak suling khas Korea]; Minuman keras wiski dengan tambahan rasa; koktail rum (minuman beralkohol); ekstrak alkohol; minuman beralkohol yang mengandung buah; spirit [minuman arak]; minuman keras blackcurrant; aguardiente [arak tebu]; Minuman beralkohol sebagai perangsang nafsu makan, dengan bahan dasar minuman keras beralkohol; pendingin anggur [minuman beralkohol]; minuman buah beralkohol yang disuling; Wine (minuman anggur beralkohol) manis; Wine (minuman anggur beralkohol); minuman keras dengan kandungan cokelat; minuman keras berasa peppermint; Minuman beralkohol hasil fermentasi atau tanpa destilasi seperti anggur, anggur putih, sake, sari buah apel; bitters (minuman keras); Minuman keras berbahan dasar wiski khas Scotch; campuran koktail (minuman beralkohol); minuman beralkohol dengan rasa cokelat; Ragi buatan untuk membuat wine (minuman anggur beralkohol); grappa (minuman beralkohol); Wine-mulled (minuman anggur beralkohol); minuman keras yang mengandung ekstrak ramuan (tumbuhan); sediaan koktail terutama terdiri dari arak suling dan termasuk bir; koktail beralkohol yang mengandung susu; gin (minuman beralkohol); minuman keras dan minuman keras; alcoholic punch (minuman beralkohol); Wine (minuman anggur beralkohol dengan tambahan beras kuning); Minuman arak dari buah-buahan; Arak Masak Ryorishu; piquette (minuman beralkohol); minuman buah beralkohol; calvados (minuman sejenis brandi dari buah apel atau pear); cachaça (minuman arak khas Portugis); baijiu [Minuman beralkohol suling Cina]; minuman arak dilindungi oleh sebutan asal "Tequila"; koktail brendi (minuman beralkohol); eggnog (minuman susu telur) beralkohol; minuman keras (herbal); minuman keras yang beraroma ekstrak prem Jepang; Scotch (minuman beralkohol khas Skotlandia); Arak masak; minuman beralkohol distilasi berbahan dasar biji-bijian; Rum punch (minuman beralkohol); Grape-wine (minuman anggur beralkohol) bersoda; minuman beralkohol, esens dan ekstrak; pommeau (minuman beralkohol dari Perancis); Minuman Tuak; minuman beralkohol dengan rasa teh; Minuman keras Jepang dengan kandungan ekstrak mamushi-snake; Permen coklat isi termasuk yang berisi anggur cair dan alkohol; Minuman keras Jepang dengan kandungan ekstrak prem Asia; amaro [minuman keras herbal]; koktail Wine (minuman anggur beralkohol) bersoda; Minuman arak dilindungi oleh sebutan asal "Tequila" diresapi dengan vitamin; koktail (minuman beralkohol) dalam bentuk gelatin yang tidak dingin; Wiski (single malt whisky); Minuman arak anggur yang dilindungi oleh sebutan asal "Cognac"; Minuman beralkohol; minuman arak dilindungi oleh sebutan asal "Mezcal"; minuman beralkohol dengan rasa kopi; Bitters (minuman keras) sebagai perangsang nafsu makan===

210	Nomor Permohonan	:	DID2024118240	540	Etiket
220	Tanggal Penerimaan	:	14/11/2024 14:40:00		
320	Prioritas	:			
730	Nama Pemohon	:	Asep Mukarom		
	Alamat Pemohon	:	Kp.Cisero Rt.003/006 Pasirhalkang Kec. Sukaraja Kab. Sukabumi Kabupaten Sukabumi Jawa Barat 43192		
740	Nama Kuasa	:			
	Alamat Kuasa	:			
	Tipe Merek	:	Merek Kata dan Lukisan		
	Nama Referensi Label Merek	:	Daeng		
566	Arti Bahasa	:	Tidak Ada Terjemahan		
591	Uraian Warna	:	tulisan warna Hijau metalik dengan latar warna putih		
511	Kelas Barang/Jasa	:	34		
510	Uraian Barang/Jasa	:	===rokok===		

210	Nomor Permohonan	:	DID2024118980	540	Etiket
220	Tanggal Penerimaan	:	15/11/2024 16:16:42		
320	Prioritas	:			
730	Nama Pemohon	:	PT. PANCA TOBACCO INDONESIA		
	Alamat Pemohon	:	Ruko City Park Business District Lt. 1 Blok B2, Cengkareng Timur, Cengkareng Kota Administrasi Jakarta Barat DKI Jakarta		
740	Nama Kuasa	:	Hendrawati Santoso S.H.		
	Alamat Kuasa	:	Komplek Gedung Rahardjo Blok 5E, Jalan Roa Malaka Utara No. 4-6,		
	Tipe Merek	:	Merek Kata dan Lukisan		
	Nama Referensi Label Merek	:	INDO MADU dan Lukisan		
566	Arti Bahasa	:	Tidak Ada Terjemahan		
591	Uraian Warna	:	KUNING, HITAM, PUTIH, COKLAT, ORANGE, MERAH, BIRU, ABU-ABU, HIJAU, KREM		
511	Kelas Barang/Jasa	:	34		
510	Uraian Barang/Jasa	:	===tabung rokok; mesin saku untuk menggulung rokok; Batang tembakau; filter rokok; asbak untuk perokok; pipa merokok;		

Barang-barang perokok untuk memanaskan rokok; Pipa rokok; penyaring ujung untuk rokok; Rokok dengan aroma kopi; corong rokok; Rokok dan campuran rokok herbal; tembakau untuk rokok-rokok yang dilinting sendiri; Tembakau linting; pemantik untuk perokok; tembakau linting tangan; rokok kretek; Alat pengisi kerucut rokok; merokok tembakau; corong untuk tempat rokok; pemegang rokok, bukan dari logam mulia; tembakau untuk digulung sendiri; buku kertas rokok; pemantik rokok; rokok mentol; rokok filter; tembakau rokok; produk-produk tembakau; Tempat untuk rokok; wadah dari logam mulia untuk puntung rokok; Kotak tembakau; rokok; tembakau mentolasi; filter untuk rokok; tembakau; tembakau untuk dihirup dengan tembakau; tembakau sirih dengan tembakau; kotak rokok; rokok putih; filter tembakau; Tempat untuk barang-barang keperluan perokok; kertas rokok; tembakau yang dipanaskan; saring rokok berujung; rokok daun talas; Barang-barang keperluan perokok untuk produk-produk tembakau yang dipanaskan; herbal untuk merokok; tembakau untuk dihirup; kertas penyerap untuk pipa tembakau; tembakau mentah; pemantik untuk rokok; wadah tembakau===

210	Nomor Permohonan	:	DID2024119643	540 Etiket
220	Tanggal Penerimaan	:	18/11/2024 14:02:37	
320	Prioritas	:		
730	Nama Pemohon	:	PERSEROAN TERBATAS PERORANGAN BAGUS PRATAMA JAYA	
	Alamat Pemohon	:	Dusun Mergoyoso, RT 018, RW 009, Desa Kalianyar, Kecamatan Ngronggot Kabupaten Nganjuk Jawa Timur	
740	Nama Kuasa	:		
	Alamat Kuasa	:		
	Tipe Merek	:	Merek Kata dan Lukisan	
	Nama Referensi Label Merek	:	NARIYAH SIGARET WIDODAREN + LOGO NS	
566	Arti Bahasa	:	Sigaret = Rokok	
591	Uraian Warna	:	Hijau, Merah Bata, Orange, Kuning, Putih, Merah	
511	Kelas Barang/Jasa	:	34	
510	Uraian Barang/Jasa	:	===produk-produk tembakau yang dipanaskan; gutka [mengunyah tembakau]; tembakau rokok; Rokok elektrik [rokok elektronik]; Saringan cerutu; kotak rokok, bukan dari logam mulia; Tempat untuk rokok; Rokok dengan atau tanpa filter, terbuat dari campuran tembakau dan cengkeh (bukan untuk keperluan medis); rokok; penyaring ujung untuk rokok; cerutu-cerutu kecil; cerutu; tembakau sirih dengan tembakau; kotak rokok; korek api cerutu; kertas rokok; Rokok dan campuran rokok herbal; tembakau untuk rokok-rokok yang dilinting sendiri; korek api gas untuk perokok; Penyaring udara yang digunakan sebagai pengganti rokok tembakau; pemantik untuk perokok; rokok kretek; tempat rokok elektronik; Jaring filter untuk rokok; tembakau untuk dihirup; herbal untuk merokok; pemantik untuk rokok; rokok mentol; Kotak untuk rokok elektronik; korek api; rokok filter===	

210	Nomor Permohonan	:	DID2024119662	540 Etiket
220	Tanggal Penerimaan	:	18/11/2024 14:10:53	
320	Prioritas	:		
730	Nama Pemohon	:	PERSEROAN TERBATAS PERORANGAN BAGUS PRATAMA JAYA	
	Alamat Pemohon	:	Dusun Mergoyoso, RT 018, RW 009, Desa Kalianyar, Kecamatan Ngronggot Kabupaten Nganjuk Jawa Timur	
740	Nama Kuasa	:		
	Alamat Kuasa	:		
	Tipe Merek	:	Merek Kata dan Lukisan	
	Nama Referensi Label Merek	:	NARIYAH SIGARET WILIS + LOGO NS	
566	Arti Bahasa	:	Sigaret = Rokok	
591	Uraian Warna	:	Hitam, Hijau, Hijau Tosca, Merah Bata, Orange, Kuning, Putih, Merah	
511	Kelas Barang/Jasa	:	34	
510	Uraian Barang/Jasa	:	===produk-produk tembakau yang dipanaskan; gutka [mengunyah tembakau]; tembakau daun; tembakau rokok; kotak rokok, bukan dari logam mulia; Tempat untuk rokok; rokok elektronik; pipa merokok; Kotak tembakau; Rokok dengan atau tanpa filter, terbuat dari campuran tembakau dan cengkeh (bukan untuk keperluan medis); kotak tembakau dari logam mulia; rokok; penyaring ujung untuk rokok; cerutu; tembakau; tembakau sirih dengan tembakau; kotak rokok; Rokok yang mengandung bahan pengganti tembakau; filter tembakau; kertas rokok; Rokok dan campuran rokok herbal; Tembakau linting; tembakau untuk rokok-rokok yang dilinting sendiri; tembakau yang dipanaskan; korek api gas untuk perokok; Perasa untuk tembakau dan hookah; Penyaring udara yang digunakan sebagai pengganti rokok tembakau; tembakau linting tangan; tembakau untuk digulung sendiri; herbal untuk merokok; tembakau untuk dihirup; kotak cerutu; pemantik untuk rokok; rokok mentol; pemantik rokok; rokok filter===	

210	Nomor Permohonan	:	JID2024118947	540 Etiket
220	Tanggal Penerimaan	:	15/11/2024 16:09:32	
320	Prioritas	:		
730	Nama Pemohon	:	Susanti	
	Alamat Pemohon	:	KP Utan RT 006 RW 008, Kel. Ragunan , Kec. Pasar Minggu, Kota Adm Jakarta Selatan, Provinsi DKI Jakarta Kota Administrasi Jakarta Selatan DKI Jakarta	
740	Nama Kuasa	:		
	Alamat Kuasa	:		
	Tipe Merek	:	Merek Kata dan Lukisan	
	Nama Referensi Label Merek	:	SANTIARA	
566	Arti Bahasa	:		
591	Uraian Warna	:	hitam,emas	
511	Kelas Barang/Jasa	:	35	
510	Uraian Barang/Jasa	:	===Toko kue online; Toko yang menjual kue===	

210	Nomor Permohonan	:	JID2024119197	540 Etiket
220	Tanggal Penerimaan	:	15/11/2024 21:08:57	
320	Prioritas	:		
730	Nama Pemohon	:	Edison	
	Alamat Pemohon	:	Jalan KL Y Sudarso LK XIV Komp Clincing Indah No. 62, Glugur Kota, Medan Barat, 20115 Kota Medan Sumatera Utara 20115	
740	Nama Kuasa	:		
	Alamat Kuasa	:		
	Tipe Merek	:	Merek Kata dan Lukisan	
	Nama Referensi Label Merek	:	Jmode + Logo J	
566	Arti Bahasa	:		
591	Uraian Warna	:	biru, merah, putih	
511	Kelas Barang/Jasa	:	35	
510	Uraian Barang/Jasa	:	===layanan grosir yang berkaitan dengan pakaian; layanan toko ritel online yang berkaitan dengan pakaian; jasa grosir untuk pakaian; jasa distributor grosir untuk pakaian; toko ritel online dalam bidang pakaian; layanan ritel yang berkaitan dengan pakaian; layanan toko grosir menampilkan pakaian; layanan ritel untuk pakaian; layanan eceran atau grosir untuk pakaian; Penjualan pakaian,; layanan ritel online yang berkaitan dengan pakaian; Agen penjualan===	

210	Nomor Permohonan	:	JID2024118267	540 Etiket
220	Tanggal Penerimaan	:	14/11/2024 15:01:56	
320	Prioritas	:		
730	Nama Pemohon	:	Ong Chai Huat	
	Alamat Pemohon	:	TPI 1 NO. 66, RT. 001 / RW. 007, Pejagalan, Penjaringan Kota Administrasi Jakarta Utara DKI Jakarta 14450	
740	Nama Kuasa	:		
	Alamat Kuasa	:		
	Tipe Merek	:	Merek Kata	
	Nama Referensi Label Merek	:	Baja Indo Gigamas	
566	Arti Bahasa	:	Tidak Ada Terjemahan	
591	Uraian Warna	:	Hitam	
511	Kelas Barang/Jasa	:	35	
510	Uraian Barang/Jasa	:	===informasi, layanan konsultasi dan konsultasi yang berkaitan dengan manajemen bisnis dan administrasi bisnis yang	

disediakan secara online atau melalui Internet; pemodelan untuk iklan atau promosi penjualan; manajemen bisnis sementara; Penyelenggaraan acara untuk keperluan komersial dan iklan; iklan real estat komersial atau perumahan; administrasi bisnis di bidang jasa transportasi dan pengiriman; Iklan secara online; Jasa konsultasi manajemen bisnis; supermarket peralatan dan perlengkapan pertukangan; Menata Dagangan; iklan online pada jaringan komputer; jasa toko serba ada retail; penyebaran materi iklan secara online; Agen publikasi; mempromosikan barang dan jasa orang lain melalui iklan di situs web Internet; Perencanaan strategi pemasaran; perekrutan, perekrutan, penempatan, penempatan staf dan layanan jejaring karier; distribusi dan penyebaran materi iklan; iklan dan layanan informasi komersial; jasa konsultasi yang berkaitan dengan administrasi bisnis dan manajemen personalia; manajemen layanan pelanggan; layanan pemasaran langsung; Pengiklanan penjualan melalui pasar; Layanan agen penjualan yang menampilkan kuali multi-guna; Jasa promosi dan pemasaran secara online melalui jaringan komputer dan situs web (website); layanan agen tenaga kerja sementara; layanan iklan dan promosi penjualan; Audit pembukuan; Layanan toko serba ada dan ritel; promosi penjualan pada titik pembelian atau penjualan, untuk orang lain; Jasa perdagangan; promosi penjualan untuk orang lain melalui skema stempel perdagangan; Jasa informasi, pemberian nasehat dan konsultasi berkaitan dengan administrasi bisnis; memberikan informasi produk konsumen yang berkaitan dengan perangkat lunak; melakukan studi pasar; promosi penjualan untuk pihak lain; Pengelolaan laporan proyek bisnis; Layanan agen penjualan untuk pintu lipat dari logam; Jasa penjualan produk pipa dari logam; Manajemen bisnis toko serba ada; Pengoperasian bisnis pusat perbelanjaan online untuk orang lain; mengatur transaksi perdagangan dan kontrak komersial; Penyediaan promosi barang dan jasa melalui periklanan; penyebaran iklan melalui Internet; Jasa layanan agen penjualan perangkat kontrol listrik untuk pemanasan dan pengelolaan energi; pemenuhan pesanan (menerima dan memproses pesanan-pesanan untuk pihak lain); layanan toko ritel on-line yang menampilkan alat yang dioperasikan dengan tangan untuk konstruksi; memberikan informasi produk konsumen melalui Internet; presentasi barang di media komunikasi, untuk keperluan ritel; iklan sponsor; Penelitian pemasaran dan promosi penjualan (untuk orang lain); Administrasi dan manajemen usaha; melakukan pameran dagang; penempatan kerja; jasa-jasa perdagangan online; Agen penjualan; jasa-jasa perdagangan online, yakni, mengoperasikan pasar online untuk penjual dan pembeli barang dan/atau jasa; iklan secara online dan mempromosikan barang dan jasa pihak lain melalui internet; management kantor; Penjualan atau promosi penjualan; persiapan dan analisis laporan keuangan untuk bisnis; promosi penjualan menggunakan media audiovisual; perekrutan dan pengelolaan pedagang, anggota kartu poin untuk promosi penjualan; Layanan tampilan untuk barang dagangan; konsultasi yang berkaitan dengan analisis bisnis; Informasi niaga; layanan konsultasi bisnis dan pemasaran; Promosi penjualan untuk pihak lain melalui jaringan komputer; promosi penjualan; menyediakan informasi tentang agen periklanan dan perencanaan dan pelaksanaan promosi penjualan; Administrasi bisnis; menyiapkan dan menempatkan iklan luar ruangan untuk orang lain; layanan agen tenaga kerja sementara dan permanen; Akuntansi perusahaan; Layanan administrasi bisnis yang disediakan yang berhubungan dengan layanan grosir dan ritel perangkat keras logam; Jasa penjualan melalui online (internet); penyediaan informasi mengenai hadiah untuk promosi penjualan; Administrasi bisnis program imbalan kerja tentang jasa hukum; jasa organisasi dan manajemen program promosi insentif dan penjualan; konsultasi administrasi bisnis; Organisasi pameran untuk tujuan komersial atau iklan, sebagai model untuk iklan atau promosi penjualan; Layanan agen penjualan untuk engsel pintu non-logam; Layanan diskon (untuk pengecer, grosir atau layanan promosi penjualan); Promosi penjualan untuk bisnis bebas bea; jasa ritel supermarket dan toko serba ada (departmental store); strategi pemasaran konten; jasa agen periklanan radio; jasa agen periklanan; mengatur dan melakukan pameran dagang dan eksibisi untuk tujuan komersial atau iklan; layanan pencocokan jaringan iklan online untuk menghubungkan pengiklan ke situs web; pemasaran online; iklan online; jasa perdagangan besar (distributor) alat-alat berat dan suku cadang; Jasa promosi; manajemen administrasi outsourcing untuk perusahaan; Promosi penjualan produk elektronik, video dan/atau audio untuk orang lain melalui toko, Internet atau katalog produk; jasa promosi (endorsement) yaitu mempromosikan barang dan jasa orang lain; Jasa administrasi bisnis dan pengelolaan akun; administrasi bisnis hotel; Manajemen organisasi dan administrasi bisnis; layanan ritel yang berkaitan dengan penutup dinding; layanan administrasi bisnis untuk pemrosesan penjualan yang dilakukan di Internet; iklan televisi; Administrasi bisnis dan urusan kantor; layanan konsultasi yang berkaitan dengan analisis bisnis; jasa-jasa periklanan dan pemasaran online; promosi penjualan melalui program loyalitas pelanggan; pemasaran real estat; promosi penjualan untuk orang lain melalui jaringan internet, intranet, ekstranet dan pemasaran; mengatur dan melakukan pameran dagang; proses administrasi pesanan pembelian; jasa toko serba ada retail secara online; mengatur dan melakukan pameran dagang untuk tujuan komersial atau iklan; layanan iklan dan pemasaran online; Mengatur pameran untuk tujuan komersial; layanan periklanan dan promosi; memberikan informasi produk konsumen; Layanan agen penjualan untuk selempang jendela dari logam; promosi penjualan untuk orang lain dengan menggunakan kartu pengguna istimewa; penelitian dan survei bisnis; iklan real estat komersial; administrasi program insentif promosi penjualan; kompilasi dan analisis data dan informasi yang berkaitan dengan manajemen bisnis; konsultasi yang berkaitan dengan promosi penjualan; layanan ritel disediakan oleh supermarket; publisitas iklan industri dan komersial; Promosi penjualan akun kartu kredit melalui administrasi program pemberian insentif; layanan pemodelan untuk iklan atau promosi penjualan; supplier; jasa periklanan, yaitu, penargetan dan optimalisasi (optimization) iklan online; Penyebaran materi iklan secara online; publisitas dan promosi penjualan yang berkaitan dengan barang dan jasa; jasa promosi penjualan; menyediakan panduan iklan online yang dapat dicari; administrasi bisnis dan layanan konsultasi bisnis; pemberian informasi mengenai administrasi bisnis; jasa manajemen proyek bisnis untuk proyek konstruksi; jasa konsultasi manajemen; analisis pemasaran real estat; manajemen proyek bisnis; optimisasi mesin pencari untuk promosi penjualan; publisitas dan promosi penjualan yang berkaitan dengan barang dan jasa yang tersedia secara online; bantuan bisnis, manajemen dan layanan informasi; mengatur pameran untuk tujuan komersial; iklan online di jaringan komputer; Supermarket bahan bangunan; Pengoperasian bisnis pusat perbelanjaan online; konsultasi yang berkaitan dengan manajemen proses bisnis; agen perencanaan dan pelaksanaan iklan dan promosi penjualan, serta pengajaran dan saran untuk iklan dan promosi penjualan; mengorganisir dan melakukan pameran dagang, acara dan pameran untuk tujuan komersial atau iklan; penyediaan fungsi kegiatan perkantoran; supermarket; mempromosikan dan melakukan pameran dagang; manajemen dan administrasi bisnis; menyediakan layanan penempatan kerja online, yaitu mencocokkan resume dengan calon pemberi kerja melalui jaringan komputer global; publisitas dan layanan promosi penjualan; layanan konsultasi yang berkaitan dengan administrasi bisnis; jasa jasa katalog toko eceran; penyediaan informasi bisnis melalui situs web; layanan toko grosir online yang menampilkan penutup lantai; konsultasi penempatan kerja; Jasa perdagangan besar (Distributor); iklan situs web bisnis; Grosir layanan pemesanan; pemberian informasi mengenai konsultasi administrasi bisnis; Manajemen Proses Bisnis; melakukan penelitian dan survei bisnis; Iklan online melalui jaringan komunikasi komputer; Iklan luar ruangan; distribusi dan penyebaran materi iklan [selebaran, prospektus, materi cetak, sampel]; Jasa perdagangan ekspor-impor; melakukan survei bisnis; manajemen proses bisnis dan konsultasi yang berkaitan dengannya; penyediaan informasi di bidang manajemen bisnis dan manajemen proyek; jasa konsultasi manajemen bisnis yang disediakan melalui Internet; periklanan pemasaran langsung; Iklan secara online pada suatu jaringan komputer; Jasa pemasaran hotel dan real estate;

Jasa promosi penjualan untuk orang lain; layanan tenaga kerja yaitu menyediakan penempatan kerja pengembangan karir perekrutan tenaga kerja dan informasi tenaga kerja umum kepada pihak lain; promosi penjualan untuk pihak ketiga; Produksi video iklan; proses administrasi pesanan pembelian yang terkomputerisasi; Layanan – layanan perekrutan tenaga kerja; proses administrasi pesanan pembelian yang dilakukan melalui telepon atau komputer; Jasa perdagangan untuk mempengaruhi masyarakat untuk membeli barang; persiapan laporan komersial; layanan pemasaran perdagangan; transkripsi data; Layanan agen penjualan untuk pintu lipat non-logam; perencanaan strategi pemasaran; distribusi iklan dan pengumuman komersial; penyediaan laporan bisnis dan / atau komersial; Administrasi bisnis dan urusan kantor, administrasi dan manajemen usaha; manajemen logistik pengiriman barang; jasa pembelanjaan melalui internet; jasa ritel dan grosir untuk aspal, pek, ter dan bitumen; layanan toko ritel dan toko grosir; jasa-jasa konsultasi yang berkaitan dengan pencaharian karyawan-karyawan; administrasi bisnis perusahaan real estat; jasa perdagangan aluminium; Layanan ritel untuk penjualan bahan bakar, minyak bumi, minyak, pelumas, gemuk; jasa-jasa konsultasi manajemen bisnis; Jasa perdagangan/distribusi accu secara grosir maupun eceran (ritel); Iklan niaga televisi; agen penjualan barang baik eceran maupun grosir; Layanan untuk mengatur dan melakukan pameran dagang dan pameran; melakukan studi pasar dan analisis pasar; layanan ritel untuk peralatan konstruksi; layanan pemasaran dan promosi; bantuan administrasi bisnis; penempatan kerja dan personel; produksi iklan televisi, radio dan online; mengorganisir dan melakukan pameran dagang dan pameran untuk tujuan komersial atau iklan; studi bisnis dan pemasaran; Toko barang-barang grosir; rekrutmen staf kantor; layanan analisis data bisnis; Promosi penjualan (untuk orang lain); penyewaan ruang iklan online; jasa-jasa administrasi bisnis; layanan penempatan kerja; jasa promosi dan pemasaran secara online; manajemen bisnis, administrasi bisnis, fungsi kantor; manajemen proyek bisnis untuk orang lain; Layanan agen penjualan yang menampilkan aparatus dan instrumen untuk menimbang===

210	Nomor Permohonan	:	JID2024119000	540 Etiket
220	Tanggal Penerimaan	:	15/11/2024 16:30:10	
320	Prioritas	:		
730	Nama Pemohon	:	WELI SUGIYANTO	
	Alamat Pemohon	:	Citra Garden Cluster Orchid Garden B2/01 RT.018 RW.005, Kel/Desa Entalsewu, Kec. Buduran Kabupaten Sidoarjo Jawa Timur 61252	
740	Nama Kuasa	:		
	Alamat Kuasa	:		
	Tipe Merek	:	Merek Kata dan Lukisan	
	Nama Referensi Label Merek	:	FUJI YAMA	
566	Arti Bahasa	:	FUJI YAMA merupakan sebuah penamaan.	
591	Uraian Warna	:	Hitam, Putih dan Merah.	
511	Kelas Barang/Jasa	:	35	
510	Uraian Barang/Jasa	:	===Jasa distribusi dan grosir barang; layanan toko ritel dan toko grosir; Distributor; layanan toko grosir online; Jasa perdagangan besar (Distributor); toko; toko online; Agen penjualan===	

210	Nomor Permohonan	:	JID2024118976	540 Etiket
220	Tanggal Penerimaan	:	15/11/2024 16:17:30	
320	Prioritas	:		
730	Nama Pemohon	:	Aldrin Andrian	
	Alamat Pemohon	:	JL. Masjid IV No. 33 RT 004 RW 007, Kel. Grogol Utara , Kec. Kebayoran Lama, Kota Adm Jakarta Selatan, Provinsi DKI Jakarta Kota Administrasi Jakarta Selatan DKI Jakarta	
740	Nama Kuasa	:		
	Alamat Kuasa	:		
	Tipe Merek	:	Merek Kata dan Lukisan	
	Nama Referensi Label Merek	:	kamyra	
566	Arti Bahasa	:		
591	Uraian Warna	:	merahmuda	
511	Kelas Barang/Jasa	:	35	
510	Uraian Barang/Jasa	:	===layanan ritel atau layanan grosiran untuk kosmetik, perlengkapan mandi, pasta gigi, sabun dan deterjen; layanan eceran atau grosir untuk kosmetik, perlengkapan mandi, pasta gigi, sabun dan deterjen; jasa ritel dan grosir untuk celana popok sekali pakai, popok, dan pembalut wanita yang terbuat dari kertas atau selulosa; layanan grosir untuk perlengkapan mandi; layanan grosir untuk pelumas; layanan toko ritel menampilkan pelumas; layanan eceran atau grosir untuk deterjen===	

---

210 Nomor Permohonan : JID2024118264

540 Etiket

220 Tanggal Penerimaan : 14/11/2024 15:00:29

320 Prioritas :

730 Nama Pemohon : Ong Chai Huat

Alamat Pemohon : TPI 1 NO. 66, RT. 001 / RW. 007, Pejagalan, Penjaringan Kota Administrasi Jakarta Utara DKI Jakarta 14450

740 Nama Kuasa :

Alamat Kuasa :

Baja Indo Gigatama

Tipe Merek : Merek Kata

Nama Referensi Label Merek : Baja Indo Gigatama

566 Arti Bahasa : Tidak Ada Terjemahan

591 Uraian Warna : Hitam

511 Kelas Barang/Jasa : 35

510 Uraian Barang/Jasa : ===informasi, layanan konsultasi dan konsultasi yang berkaitan dengan manajemen bisnis dan administrasi bisnis yang disediakan secara online atau melalui Internet; manajemen bisnis sementara; iklan real estat komersial atau perumahan; Penyelenggaraan acara untuk keperluan komersial dan iklan; administrasi bisnis di bidang jasa transportasi dan pengiriman; Iklan secara online; Jasa konsultasi manajemen bisnis; supermarket peralatan dan perlengkapan pertukangan; Menata Dagangan; jasa manajemen dan administrasi bisnis; jasa toko serba ada retail; penyebaran materi iklan secara online; Agen publikasi; Perencanaan strategi pemasaran; mempromosikan barang dan jasa orang lain melalui iklan di situs web Internet; perekrutan, perekrutan, penempatan, penempatan staf dan layanan jejaring karier; iklan dan layanan informasi komersial; jasa konsultasi yang berkaitan dengan administrasi bisnis dan manajemen personalia; manajemen layanan pelanggan; layanan pemasaran langsung; Pengiklanan penjualan melalui pasar; memberikan informasi produk konsumen yang berkaitan dengan kosmetik; Jasa promosi dan pemasaran secara online melalui jaringan komputer dan situs web (website); layanan agen tenaga kerja sementara; Audit pembukuan; layanan iklan dan promosi penjualan; Jasa penjualan produk pipa secara onLine; agen atau agen penjualan pesanan melalui surat; Layanan toko serba ada dan ritel; menyediakan administrasi bisnis dan manajemen panti jompo untuk orang tua atau orang cacat; Jasa perdagangan; Jasa informasi, pemberian nasehat dan konsultasi berkaitan dengan administrasi bisnis; melakukan studi pasar; Pengelolaan laporan proyek bisnis; Jasa penjualan produk pipa dari logam; Manajemen bisnis toko serba ada; mengatur transaksi perdagangan dan kontrak komersial; Penyediaan promosi barang dan jasa melalui periklanan; penyebaran iklan melalui Internet; Jasa layanan agen penjualan perangkat kontrol listrik untuk pemanasan dan pengelolaan energi; pemenuhan pesanan (menerima dan memproses pesanan-pesanan untuk pihak lain); layanan toko ritel on-line yang menampilkan alat yang dioperasikan dengan tangan untuk konstruksi; memberikan informasi produk konsumen melalui Internet; presentasi barang di media komunikasi, untuk keperluan ritel; Distribusi dan penyebaran materi iklan; iklan sponsor; Administrasi dan manajemen usaha; melakukan pameran dagang; jasa-jasa perdagangan online; penempatan kerja; Agen penjualan; jasa-jasa perdagangan online, yakni, mengoperasikan pasar online untuk penjual dan pembeli barang dan/atau jasa; management kantor; Penjualan atau promosi penjualan; persiapan dan analisis laporan keuangan untuk bisnis; layanan nasihat yang berkaitan dengan promosi penjualan; perekrutan dan pengelolaan pedagang, anggota kartu poin untuk promosi penjualan; Layanan tampilan untuk barang dagangan; konsultasi yang berkaitan dengan analisis bisnis; Informasi niaga; layanan konsultasi bisnis dan pemasaran; Promosi penjualan untuk pihak lain melalui jaringan komputer; menyediakan informasi tentang agen periklanan dan perencanaan dan pelaksanaan promosi penjualan; Perikalan melalui Koran; Administrasi bisnis; layanan agen tenaga kerja sementara dan permanen; Akuntansi perusahaan; Jasa penjualan melalui online (internet); penyediaan informasi mengenai hadiah untuk promosi penjualan; Administrasi bisnis program imbalan kerja tentang jasa hukum; jasa organisasi dan manajemen program promosi insentif dan penjualan; konsultasi administrasi bisnis; Organisasi pameran untuk tujuan komersial atau iklan, sebagai model untuk iklan atau promosi penjualan; Layanan diskon (untuk pengecer, grosir atau layanan promosi penjualan); administrasi bisnis untuk orang lain; Promosi penjualan untuk bisnis bebas bea; strategi pemasaran konten; jasa ritel supermarket dan toko serba ada (departmental store); jasa agen periklanan; mengatur dan melakukan pameran dagang dan eksibisi untuk tujuan komersial atau iklan; layanan pencocokan jaringan iklan online untuk menghubungkan pengiklan ke situs web; pemasaran online; iklan online; jasa perdagangan besar (distributor) alat-alat berat dan suku cadang; Jasa promosi; perwakilan, agen dan mengatur iklan online di jaringan komputer; manajemen administrasi outsourcing untuk perusahaan; Promosi penjualan produk elektronik, video dan/atau audio untuk orang lain melalui toko, Internet atau katalog produk; Jasa administrasi bisnis dan pengelolaan akun; administrasi bisnis hotel; Manajemen organisasi dan administrasi bisnis; layanan ritel yang berkaitan dengan penutup dinding; layanan administrasi bisnis untuk pemrosesan penjualan yang dilakukan di Internet; iklan televisi; Administrasi bisnis dan urusan kantor; layanan konsultasi yang berkaitan dengan analisis bisnis; jasa-jasa periklanan dan pemasaran online; promosi penjualan melalui program loyalitas pelanggan; pemasaran real estat; mengatur dan melakukan pameran dagang; proses administrasi pesanan pembelian; jasa toko serba ada retail secara online; mengatur dan melakukan pameran dagang untuk tujuan komersial atau iklan; layanan iklan dan pemasaran online; Mengatur pameran untuk tujuan komersial; layanan periklanan dan promosi; memberikan informasi produk konsumen; Layanan agen penjualan untuk selempang jendela dari logam; promosi penjualan untuk orang lain dengan menggunakan kartu pengguna istimewa; penelitian dan survei bisnis; iklan real estat komersial; administrasi program insentif promosi penjualan; kompilasi dan analisis data dan informasi yang berkaitan dengan manajemen bisnis; konsultasi yang berkaitan dengan promosi penjualan; publisitas iklan industri dan komersial; layanan ritel disediakan oleh supermarket; layanan pemodelan untuk iklan atau promosi penjualan; jasa administrasi bisnis di bidang transportasi; supplier; Penyebaran materi iklan secara online; jasa periklanan, yaitu, penargetan dan optimalisasi (optimization) iklan online; publisitas dan promosi penjualan yang berkaitan dengan barang dan jasa; jasa promosi penjualan; menyediakan panduan iklan online yang dapat dicari; administrasi bisnis dan layanan konsultasi bisnis; pemberian informasi mengenai administrasi bisnis; jasa manajemen proyek bisnis untuk proyek

konstruksi; jasa konsultasi manajemen; analisis pemasaran real estat; manajemen proyek bisnis; optimisasi mesin pencari untuk promosi penjualan; publisitas dan promosi penjualan yang berkaitan dengan barang dan jasa yang tersedia secara online; bantuan bisnis, manajemen dan layanan informasi; mengatur pameran untuk tujuan komersial; Supermarket bahan bangunan; iklan online di jaringan komputer; Pengoperasian bisnis pusat perbelanjaan online; konsultasi yang berkaitan dengan manajemen proses bisnis; mengorganisir dan melakukan pameran dagang, acara dan pameran untuk tujuan komersial atau iklan; penyediaan fungsi kegiatan perkantoran; layanan pemasaran online; supermarket; mempromosikan dan melakukan pameran dagang; manajemen dan administrasi bisnis; menyediakan layanan penempatan kerja online, yaitu mencocokkan resume dengan calon pemberi kerja melalui jaringan komputer global; publisitas dan layanan promosi penjualan; layanan konsultasi yang berkaitan dengan administrasi bisnis; jasa jasa katalog toko eceran; penyediaan informasi bisnis melalui situs web; layanan toko grosir online yang menampilkan penutup lantai; konsultasi penempatan kerja; Jasa perdagangan besar (Distributor); iklan situs web bisnis; Grosir layanan pemesanan; pemberian informasi mengenai konsultasi administrasi bisnis; Manajemen Proses Bisnis; melakukan penelitian dan survei bisnis; Iklan luar ruangan; Iklan online melalui jaringan komunikasi komputer; distribusi dan penyebaran materi iklan [selebaran, prospektus, materi cetak, sampel]; Jasa perdagangan ekspor-impor; melakukan survei bisnis; manajemen proses bisnis dan konsultasi yang berkaitan dengannya; penyediaan informasi di bidang manajemen bisnis dan manajemen proyek; periklanan pemasaran langsung; Iklan secara online pada suatu jaringan komputer; Jasa pemasaran hotel dan real estate; layanan tenaga kerja yaitu menyediakan penempatan kerja pengembangan karir perekrutan tenaga kerja dan informasi tenaga kerja umum kepada pihak lain; proses administrasi pesanan pembelian yang terkomputerisasi; Layanan – layanan perekrutan tenaga kerja; proses administrasi pesanan pembelian yang dilakukan melalui telepon atau komputer; persiapan laporan komersial; menyediakan administrasi bisnis dan manajemen fasilitas panti jompo untuk anak-anak yang membutuhkan dan orang-orang yang kurang mampu; layanan pemasaran perdagangan; transkripsi data; distribusi iklan dan pengumuman komersial; perencanaan strategi pemasaran; penyediaan laporan bisnis dan / atau komersial; Administrasi bisnis dan urusan kantor, administrasi dan manajemen usaha; manajemen logistik pengiriman barang; jasa pembelanjaan melalui internet; jasa ritel dan grosir untuk aspal, pek, ter dan bitumen; layanan toko ritel dan toko grosir; jasa-jasa konsultasi yang berkaitan dengan pencaharian karyawan-karyawan; administrasi bisnis perusahaan real estat; jasa perdagangan aluminium; Layanan agen penjualan untuk engsel pintu dari logam; jasa-jasa konsultasi manajemen bisnis; Iklan niaga televisi; Layanan untuk mengatur dan melakukan pameran dagang dan pameran; melakukan studi pasar dan analisis pasar; layanan ritel untuk peralatan konstruksi; layanan pemasaran dan promosi; bantuan administrasi bisnis; penempatan kerja dan personel; produksi iklan televisi, radio dan online; mengorganisir dan melakukan pameran dagang dan pameran untuk tujuan komersial atau iklan; studi bisnis dan pemasaran; Toko barang-barang grosir; rekrutmen staf kantor; layanan analisis data bisnis; penyewaan ruang iklan online; jasa-jasa administrasi bisnis; layanan penempatan kerja; jasa promosi dan pemasaran secara online; manajemen bisnis, administrasi bisnis, fungsi kantor; manajemen proyek bisnis untuk orang lain===

210	Nomor Permohonan	:	JID2024117870	540	Etiket
220	Tanggal Penerimaan	:	14/11/2024 09:54:26		
320	Prioritas	:			
730	Nama Pemohon	:			
	Alamat Pemohon	:	IWAN SALDES, SE TERBAN GK V/37 RT 001 RW 001 TERBAN GONDOKUSUMAN YOGYAKARTA, Kota Yogyakarta, Kota Yogyakarta DI Yogyakarta 55183		
740	Nama Kuasa	:			
	Alamat Kuasa	:			

larisyo

	Tipe Merek	:	Merek Kata
	Nama Referensi Label Merek	:	Larisyo
566	Arti Bahasa	:	Tidak Ada Terjemahan
591	Uraian Warna	:	Merah Maroon
511	Kelas Barang/Jasa	:	35
510	Uraian Barang/Jasa	:	===department store; Jasa eceran toko serba ada dan supermarket sehubungan dengan perlengkapan mandi, sediaansediaan kebersihan untuk penggunaan pribadi, kosmetik, sediaan-sediaan perawatan kulit, sediaan-sediaan farmasi dan sanitasi, perlengkapan pertolongan pertama, sediaan-sediaan perawatan gigi, sediaan-sediaan perawakan kesehatan untuk perawatan pribadi, gantungan kunci, gembok, alat cukur, alat cukur elektronik, pisau cukur, sikat gigi, sikat gigi elektronik, sisi, spons, bingkai foto, cermin, peralatan dan wadah untuk rumah tangga, pecah-belah, perangkat porselin, kristal dan tembikar, alat makan dan alat makan untuk di meja, perlengkapan audio dan/atau visual dan perangkat periferal, kalkulator, komputer, peranti lunak komputer, peranti keras komputer, kamera, negatif film kamera, perlengkapan pemrosesan data, peralatan untuk merekam, mengirim atau mereproduksi suara atau gambar, pembawa data magnetik, pita video, pita kaset, cakram perekam, pita dan cakram pra-rekam, perhiasan, peralatan horologis dan kronometrik, kertas, karton dan barang-barang terbuat dari kertas dan karton, barang-barang tercetak, buku, majalah, poster, koran, alat tulis, peralatan untuk menulis, kartu bermain, barang-barang terbuat dari kulit dan kulit imitasi, koper dan tas untuk bepergian, koper, payung, tongkat untuk berjalan, kantong dan tas yang tidak termasuk di kelas lain, barang-barang terbuat dari tekstil, pakaian, penutup kepala dan alas kaki, mainan dan alat bermain, perlengkapan senam dan olahraga, makanan dan minuman, makanan yang diawetkan, makanan ringan, kembang gula, minuman beralkohol dan/atau tidak beralkohol, bir; Jasa informasi, pemberian nasehat dan konsultasi berkaitan dengan manajemen bisnis; Jasa informasi, pemberian nasehat dan konsultasi berkaitan dengan ritel; Jasajasa pemberian nasehat, konsultasi, dan informasi bisnis-bisnis; Pengecer barang-barang; Penyediaan informasi terkait dengan semua pakaian, alas kaki dan hiasan kepala melalui situs web online; Ritel seluruh barang; Saran manajemen pemasaran; administrasi bisnis; fungsi kantor; jasa periklanan; jasa ritel supermarket dan toko serba ada

(departmental store); konsultasi bisnis dan layanan manajemen mengenai kegiatan pemasaran dan peluncuran produk baru; layanan agen impor dan ekspor; layanan pemasaran dan promosi; manajemen bisnis; manajemen personalia; memberikan informasi di bidang pemasaran; memberikan informasi produk konsumen; memberikan informasi tentang produk melalui jaringan telekomunikasi untuk tujuan periklanan dan penjualan; memberikan saran di bidang manajemen bisnis dan pemasaran; mengatur, mempromosikan dan menyelenggarakan pameran, pameran perdagangan (tradeshows) dan acaraacara untuk tujuan bisnis; organisasi pameran dagang; organisasi pameran dagang untuk tujuan komersial atau iklan; pengecer toko serba ada; pengiklanan penjualan melalui pos (direct mail advertising); penyelenggaraan pameran dan pameran dagang untuk keperluan bisnis dan promosi.; layanan distribusi grosir untuk anggur dan minuman beralkohol; Perdagangan Besar Hasil Pertanian Tanaman Padi dan Palawija sebagai bahan baku atau bahan dasar dari suatu kegiatan berikutnya, yaitu padi, jagung, gabah, gandum dan termasuk perdagangan besar benih dan bibit padi, palawija; Jasa perdagangan besar alat listrik; Toko eceran yang menjual produk susu; jasa perdagangan besar (distributor) alat-alat berat dan suku cadang; Perdagangan besar kosmetik; layanan toko ritel untuk makanan dan minuman; jasa eceran atau jasa grosir untuk susu; jasa grosir untuk produk susu; Jasa perdagangan besar (Distributor); Perdagangan besar komputer dan perlengkapannya dan piranti lunak; Manajemen dan pengisian kembali persediaan atas material yang digunakan pada proses pengeboran minyak dan gas dan panas bumi dan mengatur ulang persediaan dan susunan rak; layanan toko grosir yang menampilkan minuman non-alkohol; layanan toko grosir online yang menampilkan produk susu; layanan ritel untuk produk susu; layanan toko ritel yang menampilkan produk susu; layanan toko grosir yang menampilkan produk susu; Perdagangan besar alat laboratorium, farmasi dan kedokteran; layanan toko ritel online yang menampilkan produk susu; layanan ritel yang berkaitan dengan produk susu; layanan toko ritel online yang menampilkan persiapan pembuatan minuman; Mengatur kontrak untuk orang lain mengenai penjualan dan pembelian barang dan penyediaan jasa di bidang penyediaan makanan dan minuman; layanan grosir yang berkaitan dengan produk susu; Jasa yang menawarkan untuk dijual dan penjualan barang dalam perdagangan eceran dan grosir===

210	Nomor Permohonan	:	JID2024118253	540 Etiket
220	Tanggal Penerimaan	:	14/11/2024 14:48:26	
320	Prioritas	:		
730	Nama Pemohon	:	PT Paragon Technology and Innovation	
	Alamat Pemohon	:	Jalan Ciledug Raya No 10 Ulujami, Pesanggrahan Kota Administrasi Jakarta Selatan DKI Jakarta 12250	
740	Nama Kuasa	:		
	Alamat Kuasa	:		

Wardah SKIN SCIENCE ACADEMY

	Tipe Merek	:	Merek Kata
	Nama Referensi Label Merek	:	WARDAH SKIN SCIENCE ACADEMY
566	Arti Bahasa	:	Tidak Ada Terjemahan
591	Uraian Warna	:	putih dan biru
511	Kelas Barang/Jasa	:	35
510	Uraian Barang/Jasa	:	===Program insentif kartu loyalitas untuk mempromosikan jasa toko ritel yang menampilkan pakaian dan aksesoris fesyen dan sejenisnya; Menyediakan ruang iklan di situs web; organisasi pameran untuk bisnis atau iklan; memberikan informasi produk konsumen; Layanan toko grosir yang menampilkan penghilang serat elektrik; Jasa marketing untuk mempertemukan penyedia jasa dengan pelanggan; informasi, layanan konsultasi dan konsultasi yang berkaitan dengan manajemen bisnis dan administrasi bisnis yang disediakan secara online atau melalui Internet; Perencanaan pengiklanan; Konsultan Niaga; penelitian dan survei bisnis; Mengumpulkan informasi komersial; Agen penjualan; layanan grosir yang berkaitan dengan peralatan higienis untuk manusia; penciptaan merek; Layanan ritel dan grosir teh; jasa pengorganisasian kompetisi bisnis dan perdagangan; Jasa-jasa kliping berita; layanan grosir untuk bahan makanan; iklan melalui semua sarana komunikasi umum; manajemen file pusat terkomputerisasi; persiapan laporan komersial; Iklan secara online melalui jaringan-jaringan komputer; penyelenggaraan pameran dan pameran dagang untuk keperluan bisnis dan promosi; informasi dan konsultasi manajemen bisnis; memelihara daftar penilai kejuruan profesional; distribusi bahan periklanan; menyelenggarakan pameran dan acara di bidang pengembangan perangkat lunak dan perangkat keras untuk tujuan komersial atau iklan; layanan konsultasi bisnis dan pemasaran; Layanan toko ritel online yang menampilkan pakaian dalam; jasa pengumpulan data; transkripsi data; distribusi iklan dan pengumuman komersial; penyediaan laporan bisnis dan / atau komersial; analisa informasi bisnis; Layanan toko grosir yang menampilkan pengaduk elektrik untuk keperluan rumah tangga; Layanan agen penjualan yang menampilkan sikat untuk membersihkan; Layanan toko ritel online yang menampilkan pakaian dan aksesori terkait; kompilasi dan penyediaan informasi bisnis; jasa konsultasi manajemen; layanan toko ritel dan toko grosir; jasa evaluasi statistik data pemasaran; jasa organisasi dan manajemen program promosi insentif dan penjualan; pengindeksan web untuk tujuan komersial; menyediakan direktori informasi komersial on-line di Internet; Layanan toko grosir yang menampilkan tikar; layanan toko ritel on-line yang menampilkan produk kosmetik dan kecantikan, pakaian dan aksesoris; bantuan bisnis, manajemen dan layanan informasi; Layanan toko grosir yang menampilkan panggangan induksi; jasa-jasa konsultasi yang berkaitan dengan pencaharian karyawan-karyawan; promosi acara khusus; Layanan ritel untuk parfum dan wewangian; Jasa perantara komersial untuk komputer-komputer; Nasehat untuk konsumen; pengumpulan data untuk orang lain; analisis informasi bisnis; jasa agen periklanan; manajemen file terkomputerisasi; menyediakan layanan administrasi kursus akademik yang berkaitan dengan pendaftaran kursus online; layanan toko ritel online yang menampilkan bahan kimia untuk digunakan dalam pertanian; Iklan niaga televisi; Layanan toko grosir yang menampilkan keranjang untuk keperluan rumah tangga; layanan pencatatan interaktif untuk digunakan dalam manajemen risiko dan kepatuhan terhadap peraturan oleh perusahaan asuransi dan profesional di bidang medis; layanan ritel yang berkaitan dengan minuman beralkohol, kecuali bir; Layanan agen penjualan yang menampilkan kuali digital; manajemen merek; Administrasi bisnis dan urusan kantor; Program loyalitas dan insentif pelanggan;

produksi iklan televisi, radio dan online; Layanan toko grosir yang menampilkan tas dan dompet; melakukan studi pasar; hubungan Masyarakat; iklan, promosi, dan layanan hubungan masyarakat; toko elektronik; pemasaran di bidang jasa medis; layanan peluncuran produk; promosi acara hiburan; layanan ritel disediakan oleh toko pakaian diskon; layanan analisis data bisnis; Layanan grosir yang berkaitan dengan buku; input dan kompilasi informasi ke dalam basis data komputer; Pembelian Madu dan Hasil produksi madu; pengelolaan file yang terkomputerisasi; Manajemen Proses Bisnis; layanan toko ritel menampilkan peralatan sanitasi; Layanan penyedia informasi, publikasi dan promosi pada pusat perbelanjaan secara online; layanan rujukan dan penempatan pribadi; perdagangan eceran komputer bekas; negosiasi transaksi komersial untuk seniman pertunjukan, musisi dan/atau pemain musik; melakukan survei bisnis; layanan periklanan dan promosi===

210	Nomor Permohonan	:	JID2024119004	540	Etiket
220	Tanggal Penerimaan	:	15/11/2024 16:29:26		
320	Prioritas	:			
730	Nama Pemohon	:	PT. LAZIO TEKNOLOGI BERSAMA		
	Alamat Pemohon	:	Jl. Cikini Raya No. 9, Cikini, Menteng, Kota Administrasi Jakarta Pusat, DKI Jakarta Kota Administrasi Jakarta Pusat DKI Jakarta 10330		
740	Nama Kuasa	:	Ichwan Anggawirya S.Sn., S.H., M.H.		
	Alamat Kuasa	:	Equity Tower Lt.49 Jend. Sudirman Kav 52-53		
	Tipe Merek	:	Merek Kata dan Lukisan		
	Nama Referensi Label Merek	:	BAIQ		
566	Arti Bahasa	:			
591	Uraian Warna	:	Hijau Tua, Hijau Muda		
511	Kelas Barang/Jasa	:	35		
510	Uraian Barang/Jasa	:	===menyediakan manajemen bisnis untuk organisasi amal; layanan amal dalam sifat mengatur dan melakukan program sukarela===		

210	Nomor Permohonan	:	JID2024119008	540	Etiket
220	Tanggal Penerimaan	:	15/11/2024 16:30:36		
320	Prioritas	:			
730	Nama Pemohon	:	PT. LAZIO TEKNOLOGI BERSAMA		
	Alamat Pemohon	:	Jl. Cikini Raya No. 9, Cikini, Menteng, Kota Administrasi Jakarta Pusat, DKI Jakarta Kota Administrasi Jakarta Pusat DKI Jakarta 10330		
740	Nama Kuasa	:	Ichwan Anggawirya S.Sn., S.H., M.H.		
	Alamat Kuasa	:	Equity Tower Lt.49 Jend. Sudirman Kav 52-53		
	Tipe Merek	:	Merek Kata dan Lukisan		
	Nama Referensi Label Merek	:	LAZIO		
566	Arti Bahasa	:	Tidak Ada Terjemahan		
591	Uraian Warna	:	Hijau Tua, Hijau Muda		
511	Kelas Barang/Jasa	:	35		
510	Uraian Barang/Jasa	:	===menyediakan manajemen bisnis untuk organisasi amal; layanan amal dalam sifat mengatur dan melakukan program sukarela===		

210	Nomor Permohonan	:	JID2024118236	540	Etiket
220	Tanggal Penerimaan	:	14/11/2024 14:49:24		
320	Prioritas	:			
730	Nama Pemohon	:	PT. Stellaris Technology Indonesia		
	Alamat Pemohon	:	Jalan Raya Salembaran No 99, Blok AN, Kel. Cengklong Kec. Kosambi, Kabupaten Tangerang Banten 15213		
740	Nama Kuasa	:			
	Alamat Kuasa	:			

	Tipe Merek	:	Merek Kata dan Lukisan
	Nama Referensi Label Merek	:	ICYEE
566	Arti Bahasa	:	ICYEE Merupakan Suatu Penamaan.
591	Uraian Warna	:	Biru
511	Kelas Barang/Jasa	:	35
510	Uraian Barang/Jasa	:	===manajemen bisnis untuk pengoperasian waralaba; layanan waralaba dan ritel; layanan bisnis pemasaran multi-level [layanan jaringan bisnis]; jasa ritel supermarket dan toko serba ada (departmental store); pusat perbelanjaan; perdagangan barang; Jasa toko retail yang menjual kosmetik; penyediaan bantuan bisnis untuk pengoperasian waralaba; administrasi franchise (waralaba); supermarket; Layanan toko ritel secara on-line yang menjual parfum dan wewangian; Perdagangan besar kosmetik; penjualan ritel dan grosir parfum; penyediaan pasar online (marketplace) untuk pembeli dan penjual; menyelenggarakan pameran-pameran dagang dan/atau pameran-pameran untuk tujuan bisnis atau iklan; Layanan penjualan ritel online; perdagangan online; Toko yang menjual kosmetik; jasa penjualan secara online; Layanan toko yang menyediakan kebutuhan sehari-hari; Toko parfum; Iklan dan promosi kosmetik; Layanan agen ekspor-impor di bidang kosmetik; Layanan pusat perbelanjaan (Mall); layanan bisnis pemasaran multi-level, yaitu layanan jaringan bisnis; Layanan toko grosir yang menampilkan kosmetik; Jasa perdagangan ekspor-impor; Jasa penjualan parfum dan wewangian; Layanan jual beli parfum, yaitu: isi ulang parfum; riset pemasaran di bidang kosmetik, parfum dan produk kecantikan; Menyediakan pusat perbelanjaan daring (online marketplaces) untuk pembeli-pembeli dan penjual-penjual barang-barang dan/atau jasa-jasa===

210	Nomor Permohonan	:	JID2024118261	540 Etiket
220	Tanggal Penerimaan	:	14/11/2024 14:55:01	
320	Prioritas	:		
730	Nama Pemohon	:	PT TIRTA MAKMUR GEMILANG	
	Alamat Pemohon	:	Komplek Rukan Malibu City Resort Blok I No. 11, Jl. Kamal Raya Outer Ring Road, Cengkareng Timur, Cengkareng, Kota Adm. Jakarta Barat, DKI Jakarta, 11730. Kota Administrasi Jakarta Barat DKI Jakarta 11730	
740	Nama Kuasa	:	Agustinus Prajaka Wahyu Baskara S.H., M.Hum.	
	Alamat Kuasa	:	Agustinus Prajaka Intellectual Property Attorneys Mahagoni Park B1 No. 67 Jl. Graha Bintaro, Perigi Baru, Pondok Aren Pondok Aren Kota Tangerang Selatan, 15228	

	Tipe Merek	:	Merek Kata dan Lukisan
	Nama Referensi Label Merek	:	ORI GROSIR + Logo
566	Arti Bahasa	:	Tidak Ada Terjemahan
591	Uraian Warna	:	HITAM, ORANYE DAN PUTIH
511	Kelas Barang/Jasa	:	35
510	Uraian Barang/Jasa	:	===bantuan bisnis terkait dengan pendirian waralaba; jasa pengecer dan grosir dan jasa penjualan eceran secara online; jasa informasi penjualan, bisnis dan promosi; jasa toko retail secara online yang berhubungan dengan kosmetik; jasa ritel supermarket dan toko serba ada (departmental store); pemasaran internet; Iklan secara online pada suatu jaringan komputer; strategi media sosial dan konsultasi pemasaran; Agen penjualan; pemasaran langsung; Iklan dan promosi kosmetik; iklan secara online dan mempromosikan barang dan jasa pihak lain melalui internet; Layanan agen ekspor-impor di bidang kosmetik; layanan ritel atau layanan grosiran untuk kosmetik, perlengkapan mandi, pasta gigi, sabun dan deterjen; Distributor; pemasaran media sosial; administrasi komersial untuk lisensi barang dan jasa bagi orang lain; toko online; Layanan ritel department store; layanan pemesanan online; Toko yang menjual kosmetik; administrasi urusan bisnis waralaba; menyediakan fasilitas online untuk live streaming video dari acara-acara promosi===

210	Nomor Permohonan	:	JID2024118608	540 Etiket
220	Tanggal Penerimaan	:	15/11/2024 10:56:53	
320	Prioritas	:		
730	Nama Pemohon	:	Muhammad Shakeel	
	Alamat Pemohon	:	Jl. Cempaka Putih Tengah 33 B No.1 RT. 011 RW. 007, kel. Cempaka Putih Timur, kec. Cempaka Putih Kota Administrasi Jakarta Pusat DKI Jakarta	
740	Nama Kuasa	:	H. Amris Pulungan S.H.	
	Alamat Kuasa	:	PULUNGAN, WISTON & PARTNERS, Jl. Cempaka Putih Raya No. 51 Jakarta, 10520 INDONESIA	

	Tipe Merek	:	Merek Kata
	Nama Referensi Label Merek	:	TUMSCARVES

566 Arti Bahasa :

591 Uraian Warna : Hitam, putih

511 Kelas Barang/Jasa : 35

510 Uraian Barang/Jasa : ===layanan iklan promosi; layanan promosi di dalam toko; penyediaan informasi kontak komersial dan bisnis melalui Internet; Layanan promosi dan publisitas; Jasa promosi penjualan untuk orang lain; layanan promosi; layanan ritel yang berkaitan dengan tutup kepala; Mengimpor dan mengekspor pakaian, alas kaki dan hiasan kepala; jasa pemesanan dan penjualan barang secara online; layanan ritel disediakan oleh butik pakaian; layanan ritel online; toko busana muslim; Jasa ritel atau grosiran; Jasa toko eceran; penjualan busana muslim melalui internet / online; layanan ritel online yang berkaitan dengan aksesoris kepala; Toko Pakaian Jadi / konpeksi; Layanan ritel online barang-barang elektronik melalui situs web; Jasa penjualan barang secara retail, grosir dan eceran; layanan promosi dan iklan melalui internet; Jasa toko pakaian eceran; memberikan informasi bisnis melalui situs web; jasa penjualan secara online; layanan ritel online yang berkaitan dengan pakaian; layanan toko grosir menampilkan tutup kepala; layanan ritel untuk muffler; pengaturan acara, pameran, pekan raya, dan pertunjukan untuk tujuan promosi dan iklan komersial; penyediaan pasar daring untuk pembeli dan penjual barang dan jasa; penyediaan informasi kontak komersial dan bisnis; Layanan pusat perbelanjaan (Mall); Jasa toko eceran secara online; Toko pakaian ritel; Layanan diskon (untuk pengecer, grosir atau layanan promosi penjualan); Penyediaan informasi dan saran yang berkaitan dengan jasa ritel; Layanan promosi bisnis===

---

210 Nomor Permohonan : JID2024118655 540 Etiket

220 Tanggal Penerimaan : 15/11/2024 11:32:06

320 Prioritas :

730 Nama Pemohon : PT Inovasi Terdepan Nusantara

Alamat Pemohon : Gedung Sequis Center Lantai 10 Unit 1012, Jl. Jenderal Sudirman, 71, Senayan, Kebayoran Baru Kota Administrasi Jakarta Selatan DKI Jakarta 12190

740 Nama Kuasa : Farida Mardiati S.H.

Alamat Kuasa : FJ & Partners Intellectual Property Boutique, Djautama Building Lantai 3, Jl. Cikini Raya No. 58 CC & DD, Menteng, Jakarta Pusat

KrediOne

Tipe Merek : Merek Kata

Nama Referensi Label Merek : KrediOne

566 Arti Bahasa : Tidak Ada Terjemahan

591 Uraian Warna : Hitam dan Putih

511 Kelas Barang/Jasa : 35

510 Uraian Barang/Jasa : ===Pemasaran dan periklanan pada jasa keuangan dan asuransi; menghimpun basis data kompouter untuk mengirimkan, menampilkan dan menyimpan transaksi, identifikasi dan informasi keuangan===

---

210 Nomor Permohonan : JID2024118597 540 Etiket

220 Tanggal Penerimaan : 15/11/2024 10:50:42

320 Prioritas :

730 Nama Pemohon : PT. KOALISI PAPA RAGI

Alamat Pemohon : Pulau Melintang No. A20, Kel.Kembangan Utara Kec.Kembangan, JAKARTA BARAT. Kota Administrasi Jakarta Barat DKI Jakarta

740 Nama Kuasa : Halim Wibisono S.E., M.M.

Alamat Kuasa : Jalan Pembangunan I/27A Jakarta Pusat

BAKED PAPA

Tipe Merek : Merek Kata dan Lukisan

Nama Referensi Label Merek : BAKED PAPA

566 Arti Bahasa : Tidak Ada Terjemahan

591 Uraian Warna : Hitam, hijau.

511 Kelas Barang/Jasa : 35

510 Uraian Barang/Jasa : ===toko eceran; toko swalayan; jasa toko serba ada retail; toko grosir; Toko kue; layanan toko grosir online; Eceran dan grosir toko roti; Toko online di bidang roti-roti dan kue-kue; Toko yang menjual pencuci mulut berupa es dan buah; Toko makanan dan minuman khas jepang; Layanan toko ritel online; Jasa toko dan jasa toko eceran secara online menampilkan berbagai macam barang konsumen; Toko yang menjual es krim; layanan toko ritel dan toko grosir; toko-toko; layanan toko ritel untuk makanan dan minuman; Toko serba ada; pengecer toko serba ada; Layanan toko eceran atau grosir; Jasa toko; toko online; jasa toko retail secara online yang menampilkan berbagai macam barang konsumen lainnya===

---

210 Nomor Permohonan : JID2024118636 540 Etiket

220 Tanggal Penerimaan : 15/11/2024 11:09:07

320 Prioritas :

730 Nama Pemohon : PT Bank Danamon Indonesia Tbk.

Alamat Pemohon : Jl. H.R. Rasuna Said Blok C No. 10, Jakarta Selatan 12920 Kota Administrasi Jakarta Selatan DKI Jakarta

740 Nama Kuasa : Justisiari P. Kusumah S.H. Danamon LEBIH Community

Alamat Kuasa : KMO Building Floor 05 Suite 502 Jalan Kyai Maja N0 1

Tipe Merek : Merek Kata

Nama Referensi Label Merek : Danamon LEBIH Community

566 Arti Bahasa : Tidak Ada Terjemahan

591 Uraian Warna : Hitam, Putih

511 Kelas Barang/Jasa : 35

510 Uraian Barang/Jasa : ===pengumpulan, sistematisasi, kompilasi dan analisis data bisnis dan informasi yang disimpan dalam database komputer; melakukan, mengatur dan mengatur pameran dagang dan pameran dagang untuk tujuan komersial dan periklanan; Penyelenggaraan pengundian hadiah untuk tujuan promosi dan perdagangan; iklan billboard elektronik; Jasa periklanan online; penyediaan informasi kontak komersial dan bisnis melalui Internet; perencanaan dan pelaksanaan pameran dagang, pameran dan presentasi untuk tujuan komersial atau iklan; Konsultasi bisnis profesional; Pengiklanan di surat kabar; Administrasi dan manajemen usaha; informasi bisnis; menyusun data dalam database komputer; Iklan melalui media elektronik; jasa periklanan; transaksi komersial secara online; penyebaran materi iklan [selebaran, brosur, dan barang cetakan]; pemasaran promosi; jasa periklanan media sosial; penyediaan informasi kontak komersial dan bisnis; Iklan luar ruangan; layanan telemarketing; beriklan di majalah, brosur, dan koran; jasa marketing melalui berbagai media, termasuk media online dan offline, transaksi komersial secara online; layanan pemasaran promosi menggunakan media audiovisual; pengarsipan dokumen [fungsi kantor]; manajemen bisnis, administrasi bisnis, fungsi kantor===

---

210 Nomor Permohonan : JID2024118702 540 Etiket

220 Tanggal Penerimaan : 15/11/2024 00:18:11

320 Prioritas :

730 Nama Pemohon : PT SALAM RAGA INDONESIA

Alamat Pemohon : Jl. Griya Utama, Ruko Puri Mutiara Blok BE8, Kel. Sunter Agung, Kec. Tanjung Priok, Jakarta Utara Kota Administrasi Jakarta Utara DKI Jakarta

740 Nama Kuasa : Parjio, S.H., M.Kn.

Alamat Kuasa : Pesona Anggrek F.22 No. 18 RT/RW 01/24, Harapan Jaya, Bekasi Utara

Tipe Merek : Merek Kata dan Lukisan

Nama Referensi Label Merek : RACKETGO + Lukisan

566 Arti Bahasa : Suatu Penamaan

591 Uraian Warna : Hijau, hitam, putih

511 Kelas Barang/Jasa : 35

510 Uraian Barang/Jasa : ===layanan toko ritel yang menampilkan barang virtual berupa alat senjata mata uang emotikon lencana gambar kendaraan ikon dan kulit untuk digunakan dalam video game; manajemen bisnis orang-orang olahraga; Layanan penjualan ritel yang berkaitan dengan produk makanan dan minuman; jasa toko retail secara online yang menampilkan headset realitas virtual/maya dan augmented reality, permainan (games), konten dan media digital; melakukan lelang virtual interaktif; sponsor promosi acara olahraga; Toko alat-alat olahraga; layanan ritel disediakan oleh toko barang olahraga; penyediaan pasar online untuk pembeli dan penjual barang virtual yang dapat diunduh yang diautentikasi dengan token non-fungible [NFT] untuk digunakan dalam lingkungan virtual; layanan toko ritel online yang menampilkan peralatan olahraga; Toko olahraga; Jasa perdagangan dan distributor alat-alat olahraga; layanan toko grosir menampilkan peralatan olahraga; layanan grosir perlengkapan olahraga; pengorganisasian pengaturan dan penyelenggaraan acara untuk mempromosikan video game game komputer game realitas virtual konsol video game dan aksesori konsol video game; toko online===

---

210 Nomor Permohonan : JID2024118711 540 Etiket

220 Tanggal Penerimaan : 15/11/2024 00:38:27

320 Prioritas :

730

	Nama Pemohon	:	PT. SURGANYA MOTOR INDONESIA
	Alamat Pemohon	:	JL. TOLE ISKANDAR NO.24 RT.001 RW. 011 KELURAHAN SUKAMAJU KECAMATA CILODONG KOTA DEPOK Kota Depok Jawa Barat 16415
740	Nama Kuasa	:	
	Alamat Kuasa	:	
	Tipe Merek	:	Merek Kata dan Lukisan
	Nama Referensi Label Merek	:	UNTUK PLANET KITA
566	Arti Bahasa	:	Tidak Ada Terjemahan
591	Uraian Warna	:	HIJAU PUTIH DAN BIRU MUDA
511	Kelas Barang/Jasa	:	35
510	Uraian Barang/Jasa	:	===layanan ritel yang disediakan oleh suku cadang mobil dan toko aksesoris; Jasa agen penjualan suku cadang dan aksesoris sepeda motor; layanan eceran dan grosir untuk semua jenis motor listrik; penjualan spareparts kendaraan bermotor; jasa ritel dan grosir untuk motor listrik; layanan ritel disediakan oleh toko-toko; pemasaran kendaraan bermotor dan suku cadang kendaraan bermotor; jasa ritel dan grosir untuk motor listrik dari semua jenis, turbin uap dan gas serta bagian - bagiannya, generator listrik dan bagian-bagiannya; layanan eceran atau grosir untuk kendaraan bermotor roda dua; penjualan eceran kendaraan bermotor dan suku cadang kendaraan bermotor; layanan toko grosir menampilkan kendaraan; jasa perniagaan yang melayani penjualan kendaraan bermotor; layanan ritel disediakan oleh toko ban; jasa eceran atau grosiran untuk kendaraan bermotor roda dua===

210	Nomor Permohonan	:	JID2024118724	540 Etiket
220	Tanggal Penerimaan	:	15/11/2024 00:50:49	
320	Prioritas	:		
730	Nama Pemohon	:	PT. SURGANYA MOTOR INDONESIA	
	Alamat Pemohon	:	JL.TOLE ISKANDAR NO.24 RT.001 RW.011 KELURAHAN SUKAMAJU KECAMATAN CILODONG KOTA DEPOK Kota Depok Jawa Barat 16415	
740	Nama Kuasa	:		
	Alamat Kuasa	:		
	Tipe Merek	:	Merek Kata dan Lukisan	
	Nama Referensi Label Merek	:	RASA MESIN BARU INSIDE OUT	
566	Arti Bahasa	:	Tidak Ada Terjemahan	
591	Uraian Warna	:	HITAM,MERAH,KUNING DAN HIJAU	
511	Kelas Barang/Jasa	:	35	
510	Uraian Barang/Jasa	:	===jasa ritel dan grosir untuk motor listrik; layanan ritel yang disediakan oleh suku cadang mobil dan toko aksesoris; Jasa agen penjualan suku cadang dan aksesoris sepeda motor; pemasaran kendaraan bermotor dan suku cadang kendaraan bermotor; layanan eceran atau grosir untuk kendaraan bermotor roda dua; layanan ritel yang berkaitan dengan suku cadang kendaraan bermotor; jasa perniagaan yang melayani penjualan kendaraan bermotor; layanan ritel disediakan oleh toko ban; jasa eceran atau grosiran untuk kendaraan bermotor roda dua; penjualan spareparts kendaraan bermotor===	

210	Nomor Permohonan	:	JID2024118931	540 Etiket
220	Tanggal Penerimaan	:	15/11/2024 15:53:28	
320	Prioritas	:		
730	Nama Pemohon	:	PT Debindo Global Expo	
	Alamat Pemohon	:	Gedung G9 Lantai 2, Jl. KH. Abdullah Syafei No. 9, Bukit Duri, Tebet Kota Administrasi Jakarta Selatan DKI Jakarta 12840	
740	Nama Kuasa	:	Shalahuddin Suriadiredja S.H., M.H.	
	Alamat Kuasa	:	Jl. H. Agus Salim No 101 Gondangdia	
	Tipe Merek	:	Merek Kata dan Lukisan	
	Nama Referensi Label Merek	:	NUSANTARA LIVESTOCK & POULTRY EXPO + LOGO	
566	Arti Bahasa	:	Tidak Ada Terjemahan	

591 Uraian Warna : Hijau Tua, Coklat Muda, Hijau Muda dan Hijau Mint
511 Kelas Barang/Jasa : 35
510 Uraian Barang/Jasa : ===mengatur, mempromosikan dan menyelenggarakan pameran, pameran perdagangan (tradeshows) dan acara-acara untuk tujuan bisnis; Menyelenggarakan pameran untuk tujuan komersial atau iklan; menyelenggarakan pameran dagang virtual secara online===

---

210 Nomor Permohonan : JID2024119006 540 Etiket
220 Tanggal Penerimaan : 15/11/2024 16:30:31
320 Prioritas :
730 Nama Pemohon : STEPHEN MAHADI CONG
Alamat Pemohon : Jl. Jamblang Raya No. 51. E, Duri Selatan, Tambora Kota Administrasi Jakarta Barat DKI Jakarta
740 Nama Kuasa : Hendrawati Santoso S.H.
Alamat Kuasa : Komplek Gedung Rahardjo Blok 5E, Jalan Roa Malaka Utara No. 4-6,

Tipe Merek : Merek Kata dan Lukisan
Nama Referensi Label Merek : MILLIANO
566 Arti Bahasa : Tidak Ada Terjemahan
591 Uraian Warna : HITAM, PUTIH, EMAS
511 Kelas Barang/Jasa : 35
510 Uraian Barang/Jasa : ===Program insentif kartu loyalitas untuk mempromosikan jasa toko ritel yang menampilkan pakaian dan aksesoris fesyen dan sejenisnya; jasa grosir untuk pakaian; layanan toko grosir menampilkan pakaian; Layanan toko ritel online yang menampilan pakaian dalam wanita; Jasa toko ritel dalam bidang desain pakaian, jam, kulit dan tas jinjing; Penjualan ritel dan penjualan secara online berupa pakaian, sepatu, topi, kaus kaki, ikat pinggang; Mengimpor dan mengekspor pakaian, alas kaki dan hiasan kepala; Layanan toko ritel dengan fitur produk dan pakaian hewan peliharaan; Jasa penjualan online untuk pakaian bersepeda; layanan toko ritel online yang berkaitan dengan pakaian; pengaturan transaksi komersial untuk orang lain, termasuk dalam kerangka penjualan secara daring/e-commerce; layanan ritel disediakan oleh toko-toko; Memberikan informasi produk konsumen yang berkaitan dengan pakaian dan aksesori terkait; Layanan toko ritel online yang menyediakan pakaian santai; layanan ritel disediakan oleh butik pakaian; Layanan toko ritel online yang menyediakan pakaian dalam; Penjualan pakaian,; Toko yang menjual pakaian; Toko tekstil dan pakaian; Jasa penjualan ritel dan grosir untuk pakaian bersepeda; Layanan toko ritel online yang menampilkan pakaian dalam; jasa distributor grosir untuk pakaian; penyediaan informasi dan layanan konsultasi yang berkaitan dengan e-commerce; layanan ritel yang disediakan oleh toko pakaian; Jasa-jasa ritel yang berkaitan dengan pakaian dan aksesoris, tas, souvenir; toko grosir; layanan toko ritel on-line yang menampilkan pakaian; Jasa toko pakaian eceran; jasa penyediaan informasi yang berkaitan dengan e-commerce melalui internet; Layanan toko ritel online yang menampilkan pakaian dan aksesori terkait; toko; layanan distribusi di bidang pakaian; jasa periklanan untuk promosi e-commerce; Layanan toko ritel online yang menyediakan pakaian pelangsing; layanan pakaian eceran disediakan oleh departement store; penyediaan jasa penjualan eceran melalui platform penjualan secara daring/e-commerce; Layanan ritel toko serba ada online; layanan publisitas untuk promosi e-commerce; layanan toko ritel atau toko grosir; layanan grosir yang berkaitan dengan pakaian; layanan toko grosir dan eceran; Layanan agen ekspor-impor pakaian; layanan toko grosir dan toko ritel yang menampilkan pakaian, alas kaki; toko ritel online dalam bidang pakaian; Jasa toko eceran secara online; layanan ritel atau layanan grosiran untuk pakaian; Toko pakaian ritel; jasa ritel dan grosir untuk pakaian, alas kaki, dan tutup kepala; Layanan agen penjualan yang menampilkan pakaian; pengaturan transaksi komersial, untuk orang lain, termasuk dalam kerangka perdagangan berbasis elektronik (e-commerce); layanan toko grosir online; layanan promosi di dalam toko; layanan ritel untuk pakaian; sponsor promosi dari industri pakaian intim; layanan iklan yang berkaitan dengan pakaian; layanan toko ritel menampilkan pakaian; layanan ritel disediakan oleh toko pakaian; Layanan toko ritel online dengan fitur produk dan pakaian hewan peliharaan; layanan ritel yang berkaitan dengan pakaian; Layanan ritel online yang berkaitan dengan pakaian dalam wanita; layanan eceran atau grosir untuk pakaian; Layanan ritel yang berkaitan dengan pakaian; Jasa toko eceran; toko online; jasa manajemen bisnis yang berkaitan dengan e-commerce; Toko Pakaian Jadi / konpeksi; Toko Pakaian Adat Bali; layanan ritel untuk pakaian luar; layanan ritel disediakan oleh toko pakaian diskon; Layanan toko ritel yang menampilkan hiasan untuk pakaian; Layanan ritel online yang berkaitan dengan pakaian dalam; layanan ritel online yang berkaitan dengan pakaian; Layanan toko ritel online; layanan pemesanan melalui pos untuk pakaian dan aksesori pakaian; Jasa ritel dan toko ritel online dalam bidang pakaian, alas kaki, tutup kepala, tas, dompet wanita, koper dan aksesoris lainnya.; Layanan toko ritel yang menampilkan pakaian tidur; layanan pemesanan melalui pos untuk aksesori pakaian; layanan toko grosir; layanan pemesanan eceran melalui pos untuk pakaian; toko-toko; pemasaran toko; Layanan toko ritel yang menampilkan pakaian dan aksesori terkait; Layanan toko ritel yang menampilkan sabuk kulit [pakaian]; Layanan toko ritel online yang menyediakan pakaian tidur; jasa periklanani toko ritel untuk menjual pakaian, alas kaki dan headwear; toko grosir online dan layanan toko ritel online yang menampilkan pakaian, alas kaki; layanan toko grosir online yang menampilkan pakaian===

---

210 Nomor Permohonan : JID2024118927 540 Etiket
220 Tanggal Penerimaan : 15/11/2024 15:46:22
320 Prioritas :
730

	Nama Pemohon	:	PT. KARUNIA INTERNASIONAL CITRA KENCANA
	Alamat Pemohon	:	Jl. Pesanggrahan No. 32, Kelurahan Meruya Utara, Kecamatan Kembangan Kota Administrasi Jakarta Barat DKI Jakarta 11620
740	Nama Kuasa	:	Dra. Devi Yulian, S.H.
	Alamat Kuasa	:	Jalan Pangeran Jayakarta No. 117 Blok. C-4, Jakarta Pusat

K-AVENUE

	Tipe Merek	:	Merek Kata
	Nama Referensi Label Merek	:	K-AVENUE
566	Arti Bahasa	:	Tidak Ada Terjemahan
591	Uraian Warna	:	Hitam, putih
511	Kelas Barang/Jasa	:	35
510	Uraian Barang/Jasa	:	===Pengoperasian bisnis pusat perbelanjaan online; manajemen penjualan; pengembangan dan implementasi strategi pemasaran untuk orang lain; jasa administrasi kantor; manajemen Sumber Daya Manusia; layanan administrasi dan manajemen personalia dan sumber daya manusia; penyediaan fungsi kegiatan perkantoran; jasa pemesanan dan penjualan barang secara online; layanan pemasaran online; jasa-jasa perdagangan online, yakni, mengoperasikan pasar online untuk penjual dan pembeli barang dan/atau jasa; Layanan penjualan ritel online; perdagangan online; manajemen kantor yang terkomputerisasi; menyediakan dan mengoperasikan pasar online untuk penjual dan pembeli barang dan jasa; jasa-jasa periklanan dan pemasaran online; Jasa penjualan barang secara retail, grosir dan eceran; penyediaan pasar barang dan jasa secara daring bagi pembeli dan penjual; Jasa perdagangan besar (Distributor); menyediakan pasar (marketplaces) online untuk penjual barang dan/atau jasa; penyediaan pasar daring untuk pembeli dan penjual barang dan jasa; Layanan pusat perbelanjaan (Mall); operasional bisnis pusat perbelanjaan dan mal perbelanjaan; jasa promosi dan pemasaran secara online; jasa pemasaran; Organisasi bisnis kantor; Jasa perdagangan ekspor-impor; belanja online; penyediaan tempat pasar online untuk pembeli dan penjual barang dan jasa; administrasi dan penyelenggaraan pusat perbelanjaan; Menyediakan pusat perbelanjaan daring (online marketplaces) untuk pembeli-pembeli dan penjual-penjual barang-barang dan/atau jasa-jasa===

210	Nomor Permohonan	:	JID2024119605	540 Etiket
220	Tanggal Penerimaan	:	18/11/2024 14:11:10	
320	Prioritas	:		
730	Nama Pemohon	:	IDA AYU ORAM DEVI	
	Alamat Pemohon	:	JL CEMPAKA BR GUNUNG SARI GANG III NO.2, LINGK. KERTASARI, PADANGKERTA, KECAMATAN KARANGASEM Kabupaten Karangasem Bali 80811	
740	Nama Kuasa	:		
	Alamat Kuasa	:		

D'tha Shop
DETHASHOP FASHION

	Tipe Merek	:	Merek Kata dan Lukisan
	Nama Referensi Label Merek	:	D'THA SHOP DETHASHOP FASHION
566	Arti Bahasa	:	Tidak Ada Terjemahan
591	Uraian Warna	:	Hitam, Putih, emas
511	Kelas Barang/Jasa	:	35
510	Uraian Barang/Jasa	:	===Jasa toko dan jasa toko eceran secara online menampilkan berbagai macam barang konsumen; Layanan toko serba ada dan ritel; jasa toko serba ada retail; Jasa eceran atau grosiran untuk sabun dan deterjen, dan sabun badan; jasa toko retail secara online yang berhubungan dengan kosmetik; Toko serba ada; jasa toko serba ada retail secara online; Layanan toko yang menyediakan kebutuhan sehari-hari; Jasa toko; Layanan ritel toko serba ada online===

210	Nomor Permohonan	:	JID2024119895	540 Etiket
220	Tanggal Penerimaan	:	18/11/2024 20:05:12	
320	Prioritas	:		
730	Nama Pemohon	:	PT KIOS MART INDONESIA	
	Alamat Pemohon	:	Rukan Sedayu Square Blok E-28, Cengkareng Barat, Cengkareng Kota Administrasi Jakarta Barat DKI Jakarta	

740 Nama Kuasa : Ryan Hartono S.E., S.H.

Alamat Kuasa : Jalan Utan Kayu Raya No. 65 Jakarta Timur

Tipe Merek : Merek Kata dan Lukisan

Nama Referensi Label Merek : nanita + lukisan daun

566 Arti Bahasa : Tidak Ada Terjemahan

591 Uraian Warna : HIJAU DAN PUTIH

511 Kelas Barang/Jasa : 35

510 Uraian Barang/Jasa :

===mempromosikan barang dan jasa orang lain dengan membagikan kupon, kartu perdagangan dan kartu keanggotaan; Penerbitan, manajemen dan penyelesaian poin untuk promosi barang dan jasa; Jasa marketing untuk mempertemukan penyedia jasa dengan pelanggan; layanan ritel yang berkaitan dengan persiapan wewangian; Jasa promosi yang bersifat program loyalitas dan insentif pelanggan; layanan agen tenaga kerja yang berkaitan dengan au pair; Layanan agen penjualan yang menampilkan wadah plastik untuk penggunaan rumah tangga; Toko barang pernak pernik/aksesoris; jasa konsultasi yang berkaitan dengan periklanan, promosi bisnis, manajemen bisnis dan pemasaran; Jasa konsultasi manajemen bisnis; supermarket peralatan dan perlengkapan pertukangan; toko eceran; Promosi [periklanan] bisnis; Organisasi peragaan busana untuk keperluan promosi dan periklanan; jasa toko serba ada retail; menyediakan dukungan memulai manajemen bisnis untuk bisnis lain; jasa manajemen dan administrasi bisnis; periklanan, pemasaran, riset pasar; mempromosikan barang dan jasa orang lain melalui iklan di situs web Internet; bantuan dan saran mengenai organisasi dan manajemen bisnis; penyediaan jasa penjualan eceran melalui platform penjualan secara daring/e-commerce; layanan ritel untuk produk hortikultura; jasa pemasaran; organisasi peragaan busana untuk tujuan promosi; pemberian informasi mengenai konsultasi manajemen bisnis dengan instalasi kecerdasan buatan; membantu sektor industri dan komersial dalam mempromosikan barang dan konsultasi pemasaran; layanan periklanan untuk menciptakan identitas merek bagi orang lain; manajemen bisnis apartemen; Menyediakan pusat perbelanjaan daring (online marketplaces) untuk pembeli-pembeli dan penjual-penjual barang-barang dan/atau jasa-jasa; jasa pemasaran di bidang perjalanan; Layanan promosi dan publisitas; layanan iklan dan promosi penjualan; analisis manajemen bisnis; Layanan konsultasi untuk periklanan dan manajemen bisnis; memberikan bantuan di bidang manajemen bisnis dalam kerangka kontrak waralaba; Jasa manajemen waralaba; jasa ritel dan grosir untuk aksesoris fesyen; mempromosikan penjualan barang dan jasa orang lain melalui acara promosi; promosi dan iklan dalam segala jenis dan bentuk promosi dan iklan dalam segala jenis dan bentuk; jasa ritel dan grosir untuk turbin uap dan gas serta bagian-bagiannya; layanan ritel disediakan oleh toko kelontong; layanan konsultasi manajemen bisnis yang berkaitan dengan waralaba; Jasa informasi, pemberian nasehat dan konsultasi berkaitan dengan administrasi bisnis; toko swalayan; layanan ritel atau layanan grosiran untuk furnitur; layanan ritel disediakan oleh berbagai toko; jasa periklanan media sosial; layanan ritel yang berkaitan dengan permen; Periklanan melalui media elektronik dan internet untuk manajemen bisnis; Penyediaan promosi barang dan jasa melalui periklanan; manajemen bisnis outlet grosir; layanan toko grosir menampilkan perabotan; distribusi barang promosi; konsultasi manajemen bisnis di bidang pengembangan kepemimpinan; layanan periklanan, yaitu, mempromosikan jasa pihak lain; saran bisnis yang berkaitan dengan waralaba; layanan periklanan bisnis yang berkaitan dengan waralaba; layanan administrasi dan manajemen bisnis; Perencanaan dan pelaksanaan pameran dagang, pameran dan presentasi untuk tujuan ekonomi atau iklan; Layanan agen informasi komersial, melalui internet; manajemen bisnis untuk pengoperasian waralaba; Toko online di bidang makanan dan minuman; organisasi pameran untuk bisnis atau iklan; layanan iklan promosi; mempromosikan barang dan jasa orang lain; layanan penataan etalase untuk toko ritel; Administrasi dan manajemen usaha; mempromosikan barang dan jasa orang lain di Internet; organisasi pameran dan pameran dagang untuk tujuan komersial atau iklan; Penjualan atau promosi penjualan; layanan ritel on-line yang berkaitan dengan kosmetik; manajemen bisnis komersial; mempromosikan penggunaan energi surya untuk pertanian; desain bahan-bahan iklan untuk orang lain; administrasi urusan bisnis waralaba; layanan promosi dan iklan melalui internet; jasa-jasa pemasaran melalui mesin penelusuran; promosi penjualan; layanan ritel untuk produk susu; layanan ritel untuk perabotan; layanan toko grosir dan eceran; penyediaan informasi mengenai hadiah untuk promosi penjualan; Toko perabotan; layanan manajemen pameran dagang; Jasa manajemen bisnis khususnya manajemen logistik rantai pasok untuk orang lain; sponsor promosi kompetisi permainan video; sponsor promosi acara gaya hidup; administrasi bisnis untuk orang lain; layanan eceran dan grosir untuk bahan kimia khusus untuk digunakan dalam industri sains dan penelitian; layanan waralaba dan ritel; jasa ritel supermarket dan toko serba ada (departmental store); jasa agen periklanan; manajemen bisnis penulis dan penulis; layanan ritel yang berkaitan dengan payung; penyediaan informasi di bidang manajemen bisnis; Jasa promosi; jasa administrasi dan manajemen bisnis sehubungan dengan program sponsor; layanan ritel atau layanan grosiran untuk kosmetik, perlengkapan mandi, pasta gigi, sabun dan deterjen; jasa promosi (endorsement) yaitu mempromosikan barang dan jasa orang lain; Jasa administrasi bisnis dan pengelolaan akun; jasa ritel perangkat lunak; layanan administrasi bisnis untuk relokasi bisnis; Bantuan bisnis yang terkait dengan waralaba; layanan promosi dan iklan; melakukan survei riset manajemen bisnis online; penelitian periklanan; Administrasi bisnis dan urusan kantor; jasa manajemen bisnis yang berkaitan dengan e-commerce; melakukan pameran dagang di bidang mobil; promosi secara daring (online); iklan respons langsung; jasa ritel online terkait mainan; mengatur dan melakukan pameran dagang; promosi barang dan jasa melalui sponsor acara hiburan; mengatur dan melakukan acara promosi; layanan telemarketing; mempromosikan kepentingan komersial dan bisnis seniman visual yang disediakan oleh asosiasi untuk para anggotanya; jasa toko serba ada retail secara online; memberikan bantuan di bidang promosi bisnis; promosi komersial untuk pihak ketiga; penyewaan ruang iklan di situs web; promosi bangunan komersial, termasuk pusat perbelanjaan; iklan bayar per klik; Layanan eceran dan grosir untuk produk mandi kosmetik deodoran dan antiperspirant produk perawatan kulit mata dan kuku; layanan periklanan dan promosi; sponsor promosi acara penggalangan dana amal; Mempromosikan barang orang lain melalui situs web (website); promosi peluang bisnis; Layanan periklanan pemasaran dan promosi online; layanan riset pasar; Layanan eceran dan grosir terkait dengan produk perawatan mata dan kuku; layanan agen hubungan masyarakat; analisis respons iklan; Layanan ritel dan grosir teh; layanan ritel disediakan oleh supermarket; pengaturan transaksi komersial untuk orang lain, termasuk dalam kerangka penjualan secara daring/e-commerce; mengatur pameran dagang; Promosi, periklanan dan pemasaran situs online; Memberikan informasi kerjasama waralaba (administrasi) restoran, cafe yang menyediakan minuman berbahan dasar kopi, teh dan coklat; penyelenggaraan pameran dan pameran dagang untuk keperluan bisnis dan promosi; Jasa-jasa pameran dan pameran dagang; distribusi bahan periklanan;

penyediaan voucher-voucher belanja untuk kepentingan promosi; konsultasi manajemen bisnis dan organisasi perusahaan; promosi barang dan jasa melalui sponsorship acara permainan; mengatur dan menyelenggarakan konferensi bisnis di bidang manajemen bisnis; pemberian informasi mengenai manajemen bisnis dan ekonomi; pemberian informasi mengenai administrasi bisnis; riset pasar dengan polling pendapat; toko; model layanan agen perekrutan; pengaturan pameran dagang kosmetik; Jasa toko eceran secara online; penyediaan ruang di Internet untuk periklanan; layanan toko grosir menampilkan sorbets; kegiatan pemasaran dan promosi yang berkaitan dengan administrasi dan manajemen bisnis; layanan ritel untuk kain; saran dan bantuan manajemen bisnis; Mempersiapkan layanan pameran dagang untuk perusahaan industri dan komersial; layanan toko ritel online yang menampilkan peralatan audiovisual; iklan online di jaringan komputer; layanan jejaring bisnis di bidang manajemen bisnis; sponsor promosi lomba perahu layar; layanan toko ritel online yang menampilkan konten yang direkam; Manajemen perizinan barang dan jasa pihak lain (manajemen bisnis); mengembangkan kampanye promosi untuk bisnis; Layanan agen penjualan yang menampilkan talenan untuk penggunaan di dapur; pengaturan peragaan busana untuk keperluan promosi; layanan perantara yang berkaitan dengan penyewaan waktu dan ruang iklan; penyediaan ruang iklan dan memberikan informasi yang berkaitan dengannya; layanan bisnis di bidang manajemen bisnis; department store; Jasa eceran toko serba ada dan supermarket sehubungan dengan perlengkapan mandi, sediaansediaan kebersihan untuk penggunaan pribadi, kosmetik, sediaan-sediaan perawatan kulit, sediaan-sediaan farmasi dan sanitasi, perlengkapan pertolongan pertama, sediaan-sediaan perawatan gigi, sediaan-sediaan perawakan kesehatan untuk perawatan pribadi, gantungan kunci, gembok, alat cukur, alat cukur elektronik, pisau cukur, sikat gigi, sikat gigi elektronik, sisi, spons, bingkai foto, cermin, peralatan dan wadah untuk rumah tangga, pecah-belah, perangkat porselin, kristal dan tembikar, alat makan dan alat makan untuk di meja, perlengkapan audio dan/atau visual dan perangkat periferal, kalkulator, komputer, peranti lunak komputer, peranti keras komputer, kamera, negatif film kamera, perlengkapan pemrosesan data, peralatan untuk merekam, mengirim atau mereproduksi suara atau gambar, pembawa data magnetik, pita video, pita kaset, cakram perekam, pita dan cakram pra-rekam, perhiasan, peralatan horologis dan kronometrik, kertas, karton dan barang-barang terbuat dari kertas dan karton, barang-barang tercetak, buku, majalah, poster, koran, alat tulis, peralatan untuk menulis, kartu bermain, barang-barang terbuat dari kulit dan kulit imitasi, koper dan tas untuk bepergian, koper, payung, tongkat untuk berjalan, kantong dan tas yang tidak termasuk di kelas lain, barang-barang terbuat dari tekstil, pakaian, penutup kepala dan alas kaki, mainan dan alat bermain, perlengkapan senam dan olahraga, makanan dan minuman, makanan yang diawetkan, makanan ringan, kembang gula, minuman beralkohol dan/atau tidak beralkohol, bir; Jasa informasi, pemberian nasehat dan konsultasi berkaitan dengan manajemen bisnis; Jasa informasi, pemberian nasehat dan konsultasi berkaitan dengan ritel; Jasajasa pemberian nasehat, konsultasi, dan informasi bisnis-bisnis; Pengecer barang-barang; Penyediaan informasi terkait dengan semua pakaian, alas kaki dan hiasan kepala melalui situs web online; Ritel seluruh barang; Saran manajemen pemasaran; administrasi bisnis; fungsi kantor; jasa periklanan; jasa ritel supermarket dan toko serba ada (departmental store); konsultasi bisnis dan layanan manajemen mengenai kegiatan pemasaran dan peluncuran produk baru; layanan agen impor dan ekspor; layanan pemasaran dan promosi; manajemen bisnis; manajemen personalia; memberikan informasi di bidang pemasaran; memberikan informasi produk konsumen; memberikan informasi tentang produk melalui jaringan telekomunikasi untuk tujuan periklanan dan penjualan; memberikan saran di bidang manajemen bisnis dan pemasaran; mengatur, mempromosikan dan menyelenggarakan pameran, pameran perdagangan (tradeshows) dan acaraacara untuk tujuan bisnis; organisasi pameran dagang; organisasi pameran dagang untuk tujuan komersial atau iklan; pengecer toko serba ada; pengiklanan penjualan melalui pos (direct mail advertising); penyelenggaraan pameran dan pameran dagang untuk keperluan bisnis dan promosi.; Jasa ritel/eceran produk sayuran olahan; mengorganisir dan melakukan pameran dagang, acara dan pameran untuk tujuan komersial atau iklan; sponsor promosi ras berkuda; distribusi materi iklan, pemasaran dan promosi; layanan iklan dan promosi; pemantauan efektivitas periklanan; galeri seni untuk tujuan iklan; layanan ritel untuk tutup kepala; Jasa ritel atau grosiran; analisis sistem manajemen bisnis; jasa jasa katalog toko eceran; iklan dan saran bisnis; promosi online jaringan komputer dan situs web; layanan agen tenaga kerja; Penyediaan informasi di bidang manajemen bisnis yang di tampilkan melalui situs web; Layanan pemasaran, periklanan dan promosi; Layanan toko ritel online; layanan program loyalitas pelanggan yang mengutamakan hadiah dalam bentuk layanan pengiriman diskon; layanan perencanaan manajemen bisnis; riset pasar; Administrasi program loyalitas untuk mempromosikan kepemilikan liburan; jasa marketing melalui berbagai media, termasuk media online dan offline, transaksi komersial secara online; pengawasan manajemen bisnis; layanan konsultasi yang berkaitan dengan periklanan, publisitas dan pemasaran; Menyediakan acara promosi melalui video streaming langsung; Jasa toko; jasa iklan ritel yaitu penyebaran masalah iklan untuk pihak lain melalui jaringan komunikasi elektronik daring; pengumpulan poin dan poin kliring untuk mempromosikan penjualan produk dan jasa; penyediaan informasi di bidang manajemen bisnis dan manajemen proyek; organisasi pameran dagang untuk tujuan periklanan; sponsor promosi acara hiburan sosial; Jasa promosi penjualan untuk orang lain; mempromosikan barang dan jasa orang lain melalui infomersial; jasa ritel dan grosir untuk mesin cuci dan pengeringan cucian; Jasa marketing dan periklanan yang diberikan melalui database komputer online; promosi penjualan untuk pihak ketiga; sponsor promosi liga olahraga; layanan toko ritel online yang menampilkan persediaan alat tulis; sponsor promosi ras katamaran; layanan toko ritel menampilkan utas; organisasi pameran dagang untuk tujuan komersial atau iklan; layanan ritel yang berkaitan dengan produk hortikultura; penyediaan informasi dan layanan konsultasi yang berkaitan dengan e-commerce; layanan promosi ekspor; pemasaran promosi; layanan waralaba, yaitu bantuan manajemen bisnis dalam pendirian dan pengoperasian restoran; Layanan-layanan iklan dan promosi melalui internet; Administrasi bisnis dan urusan kantor, administrasi dan manajemen usaha; sponsor promosi pameran dagang; penyebaran materi iklan dan promosi; layanan toko grosir menampilkan peralatan hortikultura; manajemen bisnis, administrasi dan layanan informasi; penataan etalase toko; layanan toko ritel atau toko grosir; layanan toko ritel dan toko grosir; promosi barang-barang dan jasa-jasa dengan cara mengoperasikan pusat perbelanjaan secara online dan komprehensif; mempromosikan kesadaran publik di bidang manajemen proyek; promosi barang dan jasa melalui sponsor acara olahraga internasional; Layanan online untuk menghubungkan pengguna jejaring sosial dengan pengecer untuk tujuan memfasilitasi pembelian diskon; promosi acara khusus; administrasi skema insentif penjualan dan promosi; menyediakan informasi gigi di bidang e-commerce; pengaturan transaksi komersial, untuk orang lain, termasuk dalam kerangka perdagangan berbasis elektronik (e-commerce); layanan konsultasi yang berkaitan dengan manajemen bisnis dan operasi bisnis; layanan promosi di dalam toko; Distribusi materi periklanan; penyebaran bahan-bahan jasa diskon iklan; jasa-jasa konsultasi manajemen bisnis; administrasi franchise (waralaba); layanan agen perekrutan; manajemen bisnis untuk penyedia layanan freelance; bantuan administrasi bisnis; Jasa toko eceran; bantuan manajemen bisnis di bidang waralaba; mempromosikan kesadaran publik di bidang manajemen bisnis; layanan-layanan konsultasi bisnis yang berkaitan dengan pendirian dan pengoperasian administrasi waralaba; promosi usaha; saran dan konsultasi bisnis terkait dengan waralaba; Layanan eceran dan grosir peralatan berburu dan memancing; layanan ritel disediakan oleh toko-toko suvenir online; bantuan dalam manajemen bisnis komersial waralaba; jasa-jasa administrasi bisnis; Layanan agen penjualan yang menampilkan alat pijat untuk penggunaan pribadi; layanan eceran dan grosir alat ukur

listrik; pemasaran toko; jasa promosi dan pemasaran secara online; sponsor promosi bisnis pemula; jasa analisis dan riset pasar; layanan pemasaran promosi menggunakan media audiovisual; mengatur dan melakukan pameran pameran dagang; saran bisnis yang berkaitan dengan waralaba restoran; jasa penjualan dan promosi serta pemasaran; Menyediakan ruang iklan di situs web; Penyelenggaraan pengundian hadiah untuk tujuan promosi dan perdagangan; Layanan toko ritel online menu utama kopi; informasi, layanan konsultasi dan konsultasi yang berkaitan dengan manajemen bisnis dan administrasi bisnis yang disediakan secara online atau melalui Internet; memberikan bantuan dalam pengelolaan bisnis waralaba; Manajemen spanduk iklan yang berafiliasi dengan pemasaran; Manajemen bisnis pusat data; Layanan agen penjualan yang menampilkan sarung tangan dapur; memberikan bantuan di bidang manajemen bisnis; pemodelan untuk iklan atau promosi penjualan; layanan ritel yang berkaitan dengan sorbets; manajemen bisnis sementara; layanan amal dalam sifat mengatur program sukarelawan untuk mempromosikan kesadaran publik tentang masalah dan inisiatif lingkungan; penyediaan bantuan bisnis untuk pengoperasian waralaba; manajemen bisnis di bidang jasa transportasi dan pengiriman; administrasi usaha; administrasi bisnis di bidang jasa transportasi dan pengiriman; mempromosikan kepentingan komersial dan bisnis para profesional dari industri kapal pesiar yang disediakan oleh asosiasi untuk para anggotanya; jasa waralaba hotel (manajemen dan operasional); Layanan toko eceran atau grosir; informasi dan konsultasi manajemen bisnis; toko grosir; layanan ritel disediakan oleh toko diskon; layanan pengembangan iklan dan kampanye promosi untuk bisnis; menyelenggarakan pameran dagang virtual secara online; layanan konsultasi dan konsultasi yang berkaitan dengan manajemen bisnis; menyediakan manajemen bisnis untuk organisasi kemanusiaan; layanan toko grosir menampilkan peralatan konstruksi; Jasa toko dan jasa toko eceran secara online menampilkan berbagai macam barang konsumen; mengevaluasi dampak iklan pada audiens; layanan bantuan dan konsultasi di bidang manajemen bisnis perusahaan di sektor energi; konsultasi yang berkaitan dengan manajemen bisnis dan organisasi; Layanan agen penjualan yang menampilkan kertas perak; layanan agen produk, layanan dan perusahaan di internet; layanan ritel yang berkaitan dengan furnitur; jasa konsultasi yang berkaitan dengan administrasi bisnis dan manajemen personalia; bantuan manajemen bisnis untuk pengoperasian toko ritel; Layanan iklan, pemasaran, dan promosi; Layanan konsultasi manajemen bisnis; pengembangan kampanye promosi; Iklan termasuk distribusi bahan iklan; promosi layanan asuransi, atas nama pihak ketiga; Jasa promosi dan pemasaran secara online melalui jaringan komputer dan situs web (website); layanan agen informasi komersial; layanan toko ritel on-line yang menampilkan perabotan; layanan ritel untuk pakaian; sponsor promosi dari industri pakaian intim; layanan jaringan bisnis online di bidang manajemen bisnis; layanan ritel yang berkaitan dengan tutup kepala; Layanan toko serba ada dan ritel; promosi penjualan pada titik pembelian atau penjualan, untuk orang lain; layanan agen perekrutan personil; layanan eceran dan grosir untuk produk perawatan kulit, mata dan kuku; distribusi produk untuk tujuan periklanan; layanan toko ritel dan layanan toko ritel online; promosi penjualan untuk orang lain melalui skema stempel perdagangan; jasa toko untuk penjualan souvenir; administrasi program diskon untuk memungkinkan peserta memperoleh diskon barang dan jasa melalui penggunaan kartu keanggotaan diskon; layanan iklan untuk promosi barang; layanan ritel disediakan oleh hypermarket; penyelenggaraan acara untuk tujuan komersial/promosi dan publisitas; promosi penjualan untuk pihak lain; jasa toko untuk penjualan alat dapur; menyiapkan dan menempatkan iklan untuk orang lain; Manajemen bisnis toko serba ada; layanan agen ekspor-impor; Pengembangan standar sukarela di bidang manajemen bisnis; memberikan kode diskon loyalitas pelanggan untuk tujuan promosi; promosi barang dan jasa pihak lain melalui perancangan dan penyelenggaraan acara; layanan toko ritel online yang menampilkan utas; layanan iklan untuk mempromosikan karya amal orang lain; pengaturan, pengerjaan, promosi dan pengawasan skema loyalitas pelanggan; layanan agen impor dan ekspor; pembuatan dan pembaruan materi iklan; analisis manajemen bisnis dan konsultasi bisnis; menyediakan manajemen bisnis dan bantuan operasional untuk bisnis komersial; administrasi dan manajemen bisnis; bantuan manajemen bisnis; Distribusi dan penyebaran materi iklan; Penelitian pemasaran dan promosi penjualan (untuk orang lain); Manajemen Usaha; melakukan pameran dagang; bantuan manajemen bisnis dalam pengoperasian fasilitas pelabuhan untuk orang lain; layanan waralaba, termasuk memberikan bantuan teknis dalam pengaturan dan pendirian resort hotel, motel, dan restoran; Pembuatan materi periklanan; layanan ritel untuk sorbets; mempromosikan kepentingan organisasi dan orang-orang yang peduli dengan bidang manajemen bisnis; penyelenggaraan pameran untuk tujuan iklan; Mengorganisir, mengatur dan menyelenggarakan pameran dagang dan eksibisi; layanan toko ritel menampilkan perabotan; layanan ritel untuk persiapan pewangi; periklanan dan konsultasi manajemen bisnis; iklan banner; organisasi pameran dagang; Manajemen bisnis bebas bea; layanan konsultasi bisnis yang berkaitan dengan pendirian dan pengoperasian waralaba; jasa ritel; layanan ritel yang berkaitan dengan yogurt beku; sponsor promosi balapan sepeda; Analisis manajemen bisnis atau konsultansi bisnis dalam bidang teknologi informasi; Penyediaan informasi, termasuk on-line, mengenai periklanan, manajemen bisnis dan fungsi administrasi dan kantor; iklan, promosi, dan layanan keagenan; manajemen bisnis; Bantuan, saran dan konsultasi berkaitan dengan manajemen bisnis; Administrasi bisnis; jasa logistik (-untuk manajemen bisnis, -untuk fasilitas organisasi dan sumber daya); jasa periklanan untuk promosi e-commerce; pengaturan acara, pameran, pekan raya, dan pertunjukan untuk tujuan promosi dan iklan komersial; Layanan ritel toko serba ada online; sponsor promosi organisasi yang mempromosikan pengelolaan dan pelestarian lingkungan; layanan pengumpulan data riset pasar; jasa organisasi dan manajemen program promosi insentif dan penjualan; organisasi pameran dagang untuk tujuan komersial; konsultasi administrasi bisnis; Layanan iklan dan promosi dan konsultasi terkait; Layanan diskon (untuk pengecer, grosir atau layanan promosi penjualan); memberikan saran yang berkaitan dengan organisasi dan manajemen bisnis; Layanan promosi bisnis; layanan ritel untuk konten yang direkam; agen pemesanan teater untuk iklan atau promosi penjualan; pameran dagang dan layanan pameran komersial; layanan toko grosir online yang menampilkan konten yang direkam; promosi, iklan, dan pemasaran situs web online; Toko barang-barang seni; sponsor promosi acara olahraga motor; iklan online; pengkinian materi periklanan; Menyelenggarakan pameran untuk tujuan periklanan; mempromosikan kepentingan komersial dan bisnis seniman pertunjukan yang disediakan oleh asosiasi untuk para anggotanya; Jasa retail yang disediakan oleh toko bebas bea; layanan benchmarking untuk keperluan manajemen bisnis; manajemen bisnis perusahaan; Manajemen organisasi dan administrasi bisnis; pameran dagang; penyediaan pasar online (marketplace) untuk pembeli dan penjual; layanan administrasi bisnis untuk pemrosesan penjualan yang dilakukan di Internet; layanan ritel yang berkaitan dengan teh; Layanan ritel department store; manajemen bisnis armada kendaraan untuk orang lain; perwakilan, agen dan mengatur penyediaan ruang untuk iklan barang dan jasa; layanan konsultasi pemasaran dan periklanan; jasa diskon (-untuk pengecer, -untuk grosir, untuk promosi pemasaran); Toko Eceran Elektronik; promosi penjualan untuk orang lain melalui jaringan internet, intranet, ekstranet dan pemasaran; Pengaturan demonstrasi untuk tujuan periklanan; Layanan agen penjualan yang menampilkan perabotan; organisasi program loyalitas pelanggan untuk tujuan komersial, promosi atau iklan; layanan iklan dan promosi dan layanan informasi yang berkaitan dengannya; organisasi pameran dagang dan eksibisi untuk tujuan komersial atau iklan; jasa pengaturan dan pengorganisasian promosi pemasaran untuk pihak lain; beriklan melalui jaringan telepon seluler; promosi barang melalui pemberi pengaruh (influencers); Layanan agen periklanan di Internet untuk orang lain; layanan konsultasi yang berkaitan dengan pengoperasian waralaba; jasa klub pelanggan, untuk keperluan komersial, promosi dan/atau iklan;

memberikan bantuan di bidang komersialisasi produk dalam kerangka kontrak waralaba; iklan dan layanan pemasaran interaktif; manajemen bisnis program penggantian untuk orang lain; layanan waralaba yang menyediakan bantuan bisnis; administrasi program insentif promosi penjualan; kompilasi dan analisis data dan informasi yang berkaitan dengan manajemen bisnis; Toko bebas pajak untuk kosmetik dan obat-obatan; layanan ritel disediakan oleh toko-toko; Jasa informasi, pemberian nasehat dan konsultasi berkaitan dengan manajemen bisnis; jasa periklanan; Promosi penjualan akun kartu kredit melalui administrasi program pemberian insentif; memberikan bantuan di bidang manajemen bisnis dan komersialisasi produk dalam kerangka kontrak waralaba; Toko serba ada; copywriting untuk keperluan iklan dan promosi; publisitas dan promosi penjualan yang berkaitan dengan barang dan jasa; jasa promosi penjualan; promosi penjualan (untuk orang lain); administrasi bisnis dan layanan konsultasi bisnis; penyebaran iklan untuk orang lain melalui Internet; layanan ritel untuk furnitur; Layanan ritel terkait dengan peralatan dapur; Layanan toko yang menyediakan kebutuhan sehari-hari; promosi acara pihak lain; Iklan dan promosi kosmetik; layanan publisitas untuk promosi e-commerce; menyediakan kupon loyalitas pelanggan untuk tujuan promosi; optimisasi mesin pencari untuk promosi penjualan; konsultasi manajemen bisnis; Analisis manajemen bisnis atau konsultasi bisnis; agen perencanaan, pengoperasian, pelaksanaan untuk mempromosikan penjualan dan mempromosikan penyediaan barang dan jasa di internet; publisitas dan promosi penjualan yang berkaitan dengan barang dan jasa yang tersedia secara online; jasa toko eceran sambung langsung (online) yang tersedia melalui jaringan komputer global untuk komputer,; perencanaan manajemen bisnis; mempromosikan barang dan jasa orang lain dengan membagikan kupon; Layanan ritel untuk parfum dan wewangian; layanan toko grosir online; layanan ritel untuk perlengkapan mandi; demonstrasi barang untuk keperluan promosi; rekrutmen dan manajemen stempel perdagangan, kupon, kartu berjenis akumulasi poin waralaba, keanggotaan; Organisasai kampanye promosional; layanan analisis bisnis dan perencanaan strategis bisnis di bidang manajemen bisnis; layanan promosi; jasa-jasa toko eceran, yaitu toko oleh-oleh, toko suvenir, jasa toko serba ada; supermarket; mempromosikan dan melakukan pameran dagang; Manajemen usaha dan operasi pusat data; administrasi bisnis di bidang pengangkutan kapal atas nama orang lain; manajemen dan administrasi bisnis; jasa saran untuk manajemen bisnis; pengecer toko serba ada; publisitas dan layanan promosi penjualan; toko online; jasa penerbitan, pengelolaan dan penyelesaian kupon dan poin untuk mempromosikan barang dan jasa; layanan konsultasi yang berkaitan dengan administrasi bisnis; memberikan kartu diskon loyalitas pelanggan untuk tujuan promosi; iklan, promosi, dan layanan hubungan masyarakat; layanan ritel untuk pakaian luar; layanan toko ritel on-line yang menampilkan alat kecantikan untuk manusia; iklan situs web bisnis; pemberian informasi mengenai konsultasi administrasi bisnis; layanan manajemen bisnis yang berkaitan dengan waralaba; memberikan saran dan informasi yang berkaitan dengan manajemen bisnis komersial; sponsor promosi acara musik; manajemen bisnis gerai ritel; layanan toko ritel on-line yang menampilkan peralatan hortikultura; Layanan toko ritel menu utama teh; iklan dan pemasaran kooperatif; pengaturan peragaan busana untuk tujuan promosi; jasa konsultasi manajemen bisnis yang disediakan melalui Internet; Jasa pemasaran internet; penyediaan pasar daring (market online) untuk pembeli dan penjual barang dan jasa; jasa ritel dan grosir untuk barang pecah belah, porselen, dan gerabah; sponsor promosi tim olahraga; layanan ritel yang berkaitan dengan perabot; layanan iklan untuk mempromosikan kesadaran publik tentang masalah kesehatan; Administrasi urusan bisnis waralaba; layanan iklan, pemasaran dan promosi; Iklan secara online melalui jaringan-jaringan komputer; pengorganisasian dan pameran-pameran dan pameran-pameran dagang untuk tujuan komersial dan periklanan; Toko yang menjual kosmetik; mengatur kontrak iklan dan promosi untuk pihak ketiga; layanan toko grosir menampilkan alat yang dioperasikan dengan tangan untuk konstruksi; Toko yang melayani penjualan mesin; layanan iklan untuk mempromosikan broker saham dan sekuritas lainnya; distribusi iklan dan pengumuman komersial; layanan ritel melalui mesin penjual otomatis; melakukan survei riset pasar; jasa penyediaan informasi yang berkaitan dengan e-commerce melalui internet; Layanan agen penjualan yang menampilkan tempat dan kotak sabun; Layanan ritel online yang berkaitan dengan penjualan buku; konsultasi yang berkaitan dengan layanan iklan dan promosi; layanan ritel atau layanan grosiran untuk tas dan kantong; Layanan agen penjualan yang menampilkan peralatan kosmetik; jasa ritel dan grosir untuk generator listrik dan bagian-bagiannya; Distribusi dan penyebaran materi promosi; layanan ritel disediakan oleh toko barang olahraga; layanan ritel untuk benang; Jasa-jasa pemasaran peluncuran produk; pemasaran, riset pasar dan analisis pasar; layanan perencanaan periklanan; bantuan bisnis terkait dengan pendirian waralaba; jasa iklan dan promosi; promosi periklanan (sponsor); layanan pengaturan tampilan etalase toko; promosi persoalan-persoalan kesehatan, masyarakat dan kelestarian lingkungan; manajemen bisnis kantor untuk orang lain; layanan ritel online; Manajemen bisnis yaitu konsultasi di bidang kegiatan perencanaan sumber daya perusahaan; layanan pemasaran dan promosi; layanan manajemen bisnis; mempromosikan barang dan jasa orang lain melalui program kartu diskon; produksi iklan televisi, radio dan online; layanan periklanan online; Toko barang-barang grosir; Promosi barang dan jasa melalui jaringan internet dan komunikasi; Jasa konsultasi pemasaran usaha, promosi, dan periklanan; promosi acara hiburan; memberikan saran di bidang manajemen bisnis dan pemasaran; Toko Barang Pecah belah; layanan ritel disediakan oleh toko pakaian diskon; menyediakan administrasi bisnis dan manajemen fasilitas perumahan; menyediakan pasar (marketplaces) online untuk penjual barang dan/atau jasa; Toko distro; Promosi penjualan (untuk orang lain); Layanan agen informasi bisnis; layanan toko ritel menampilkan kakao; penyediaan dan penyewaan ruang iklan, terutama di internet; manajemen bisnis outlet grosir dan eceran; Layanan toko grosir yang menampilkan wadah rumah tangga portabel multi-guna; manajemen bisnis hotel untuk orang lain; layanan konsultasi bisnis untuk freelancer; jasa periklanan, promosi dan / atau animasi komersial; manajemen bisnis, administrasi bisnis, fungsi kantor; iklan dan promosi perusahaan; manajemen bisnis dan layanan konsultasi===

210	Nomor Permohonan	:	JID2024119314	540 Etiket
220	Tanggal Penerimaan	:	16/11/2024 20:57:36	
320	Prioritas	:		
730	Nama Pemohon	:	PT Bebica Inovasi Estetika	
	Alamat Pemohon	:	jalan kayen raya blotan, Tegalsari, Desa/ Kelurahan Wedomartani, Kecamatan Ngemplak Kabupaten Sleman DI Yogyakarta 55584	
740	Nama Kuasa	:		
	Alamat Kuasa	:		

beautic
indielocalgank

	Tipe Merek	:	Merek Kata dan Lukisan
	Nama Referensi Label Merek	:	Beautic Indielocalgank
566	Arti Bahasa	:	Tidak Ada Terjemahan
591	Uraian Warna	:	Oren dan Hitam
511	Kelas Barang/Jasa	:	35
510	Uraian Barang/Jasa	:	===layanan periklanan online; penjualan ritel dan grosir busa pencuci wajah; Ritel online; informasi, layanan konsultasi dan konsultasi yang berkaitan dengan manajemen bisnis dan administrasi bisnis yang disediakan secara online atau melalui Internet; promosi secara daring (online); jasa toko retail secara online yang berhubungan dengan kosmetik; Layanan eceran atau grosir untuk kosmetik dan alat kesehatan; Layanan eceran dan grosir untuk kosmetik dan sediaan pembersih badan yang tidak mengandung obat; Layanan toko ritel yang menampilkan kosmetik perawatan tubuh dan kecantikan; layanan toko ritel online yang menampilkan persiapan diet; Layanan ritel yang berkaitan dengan parfum wewangian pengharum kosmetik pewangi rambut beraroma produk kecantikan sediaan pembersih rambut wajah dan tubuh lilin produk pengharum rumah dupa sediaan pengharum udara pewangi stik; Iklan dan promosi kosmetik; Layanan toko grosir yang menampilkan kosmetik perawatan tubuh dan kecantikan; jasa ritel dan grosir untuk sediaan dan perawatan rambut; Layanan toko grosir yang menampilkan kosmetik; layanan ritel atau layanan grosiran untuk kosmetik, perlengkapan mandi, pasta gigi, sabun dan deterjen; layanan toko ritel on-line yang menampilkan produk kosmetik dan kecantikan, pakaian dan aksesoris; Jasa grosir di bidang kosmetik; Layanan penjualan ritel online; Layanan eceran dan grosir untuk produk mandi kosmetik deodoran dan antiperspirant produk perawatan kulit mata dan kuku; layanan periklanan yang berkaitan dengan kosmetik; Toko yang menjual kosmetik; jasa toko retail secara online yang menampilkan berbagai macam barang konsumen lainnya; layanan toko ritel online yang menampilkan produk kosmetik dan kecantikan===

210	Nomor Permohonan	:	JID2024119598	540	Etiket
220	Tanggal Penerimaan	:	18/11/2024 13:56:52		
320	Prioritas	:			
730	Nama Pemohon	:	PT Adaro Energy Indonesia Tbk		
	Alamat Pemohon	:	Menara Karya Lantai 23, Jl. H.R. Rasuna Said, Blok X-5 Kav.1-2, Jakarta 12950 Kota Administrasi Jakarta Selatan DKI Jakarta		
740	Nama Kuasa	:	Daru Lukiantono S.H.		
	Alamat Kuasa	:	Hadiputranto, Hadinoto and Partners, Pacific Century Place Lt. 35, SCBD Lot 10, Jl. Jenderal Sudirman Kav. 52-53		

AlamTri

	Tipe Merek	:	Merek Kata dan Lukisan
	Nama Referensi Label Merek	:	AlamTri dan Logo
566	Arti Bahasa	:	
591	Uraian Warna	:	biru, orange, hijau, putih, kuning
511	Kelas Barang/Jasa	:	35
510	Uraian Barang/Jasa	:	===organisasi, operasi dan pengawasan skema insentif penjualan dan promosi; Periklanan melalui transmisi publisitasonline untuk pihak ketiga melalui jaringankomunikasi elektronik; jasa perantara bisnis untuk menjual dan membeli barang dan jasa; layanan perbandingan harga; Manajemen Usaha; Jasa promosi penjualan untuk orang lain; penyediaan jasa perbandingan harga online; iklan di bidang pariwisata dan perjalanan; iklan online; Mengatur dan mengelola promosi pemasaran untuk orang lain; penyediaan fungsi kegiatan perkantoran; penyebaran iklan untuk orang lain melalui jaringan komunikasi elektronik on-line; administrasi usaha; Penyediaan ruang iklan untuk barang dan jasa di website; Informasi komersil dan saran untuk konsumen; penyelenggaraan analisis bisnis survei riset pemasaran; negosiasi dan kesimpulan transaksi komersial untuk pihak ketiga; penyediaan informasi riset pasar; memberikan informasi dan saran komersial bagi konsumen dalam memilih produk dan layanan; pemasaran rujukan; perantara kontrak untuk pembelian dan penjualan barang dan penyediaan informasi yang berhubungan dengannya; Jasa konsultasi pemasaran usaha, promosi, dan periklanan; Penyatuan untuk kepentingan pihak lain berbagai macam barang (tidak termasuk pengangkutannya) yang memungkinkan pelanggan dapat dengan mudah melihat dan membeli barang tersebut dari situs web penjualan umum di jaringan komunikasi global; Promosi penjualan (untuk orang lain); memberikan informasi komersial yang berkaitan dengan perusahaan di bidang manajemen perjalanan dan industri perjalanan; kompilasi informasi komersial dan bisnis ke dalam database komputer; sistemisasi informasi ke dalam basis data komputer; Penyajian barang di media komunikasi untuk tujuan ritel; organisasi, operasi dan pengawasan skema loyalitas dan insentif; jasa pemasaran; penyediaan dan penyewaan ruang iklan; promosi barang dan jasa pihak lain melalui jaringan komputer dan komunikasi; manajemen bisnis, administrasi bisnis, fungsi kantor; mempromosikan barang dan jasa orang lain dengan menyiapkan dan menempatkan iklan di majalah elektronik; jasa pengadaan kerjasama, untuk keuntungan pihak lain, dari berbagai barang, tidak termasuk transportasi daripadanya, memungkinkan pelanggan untuk dengan mudah melihat dan membeli barang-barang tersebut; layanan periklanan dan promosi===

210	Nomor Permohonan	:	JID2024119894	540	Etiket
220	Tanggal Penerimaan	:	18/11/2024 20:05:45		
320	Prioritas	:			
730					

	Nama Pemohon	:	A.R.K. PERFUMES AND COSMETICS TRADING L.L.C
	Alamat Pemohon	:	United Arab Emirates, Dubai United Arab Emirates
740	Nama Kuasa	:	Ryan Hartono S.E., S.H.
	Alamat Kuasa	:	Jalan Utan Kayu Raya No. 65 Jakarta Timur

RAYHAAN
EAU DE PARFUM

	Tipe Merek	:	Merek Kata dan Lukisan
	Nama Referensi Label Merek	:	RAYHAAN EAU DE PARFUM
566	Arti Bahasa	:	Tidak Ada Terjemahan
591	Uraian Warna	:	HITAM DAN PUTIH
511	Kelas Barang/Jasa	:	35
510	Uraian Barang/Jasa	:	===Jasa pemesanan melalui surat, telekomunikasi, online dan melalui jaringan komunikasi global; jasa administrasi kantor; layanan ritel yang berkaitan dengan persiapan wewangian; layanan pemesanan eceran melalui pos untuk kosmetik; layanan eceran atau grosir untuk kosmetik, perlengkapan mandi, pasta gigi, sabun dan deterjen; jasa pengorganisasian kompetisi bisnis dan perdagangan; riset dan penelitian pemasaran; manajemen kantor yang terkomputerisasi; Promosi [periklanan] bisnis; jasa manajemen dan administrasi bisnis; jasa toko retail secara online yang berhubungan dengan kosmetik; periklanan, pemasaran, riset pasar; penyediaan informasi mengenai penjualan produk; keypunching [fungsi kantor]; penyediaan jasa penjualan eceran melalui platform penjualan secara daring/e-commerce; Jasa ekspor - impor untuk perbekalan farmasi, peralatan farmasi, obat-obatan dan kosmetika; Pemasaran digital; Pengiklanan penjualan melalui pasar; layanan pemasaran langsung; organisasi peragaan busana untuk tujuan promosi; Jasa penjualan eceran; memberikan informasi bisnis dan pemasaran; layanan pemesanan agen untuk model; riset pemasaran di bidang kosmetik, parfum dan produk kecantikan; memberikan informasi produk konsumen yang berkaitan dengan kosmetik; Menyediakan pusat perbelanjaan daring (online marketplaces) untuk pembeli-pembeli dan penjual-penjual barang-barang dan/atau jasa-jasa; negosiasi dan kesimpulan transaksi komersial untuk pihak ketiga melalui sistem telekomunikasi; jasa perantara bisnis yang berkaitan dengan pengiriman pesanan melalui telekomunikasi; jasa agen impor-ekspor barang; jasa pemasaran di bidang perjalanan; Layanan agen penjualan yang menampilkan kosmetik perawatan tubuh dan kecantikan; Layanan iklan yang berkaitan dengan parfum dan wewangian; layanan iklan dan promosi penjualan; memberikan bantuan di bidang manajemen bisnis dalam kerangka kontrak waralaba; Jasa manajemen waralaba; riset atau analisis pemasaran; layanan perdagangan elektronik; mempromosikan penjualan barang dan jasa orang lain melalui acara promosi; memberikan konsultasi pemasaran di bidang media sosial; transaksi komersial secara online; Jasa layanan pengaturan penjualan untuk mesin-mesin dan peralatan komunikasi informasi; Jasa perdagangan; mengatur transaksi perdagangan online; penjualan ritel dan grosir parfum; layanan konsultasi manajemen bisnis yang berkaitan dengan waralaba; perdagangan online; Jasa informasi, pemberian nasehat dan konsultasi berkaitan dengan administrasi bisnis; Layanan penyedia informasi secara daring termasik informasi terkait dengan pedagang yang menerima pembayaran dengan kartu kredit.; jasa eceran atau grosiran untuk peralatan dan instrumen telekomunikasi; riset dan analisis pemasaran; layanan ritel disediakan oleh berbagai toko; layanan ritel disediakan oleh department store; mengatur transaksi perdagangan dan kontrak komersial; Proses administratif pesanan belanjaan; distribusi barang promosi; saran bisnis yang berkaitan dengan waralaba; layanan periklanan bisnis yang berkaitan dengan waralaba; mengatur transaksi komersial, untuk orang lain, melalui toko online; manajemen bisnis untuk pengoperasian waralaba; layanan iklan promosi; administrasi komersial dari lisensi barang dan jasa orang lain; Administrasi dan manajemen usaha; mempromosikan barang dan jasa orang lain di Internet; Agen penjualan; jasa-jasa perdagangan online, yakni, mengoperasikan pasar online untuk penjual dan pembeli barang dan/atau jasa; Penyediaan ruang iklan untuk barang dan jasa di website; Penjualan atau promosi penjualan; layanan ritel on-line yang berkaitan dengan kosmetik; administrasi urusan bisnis waralaba; layanan konsultasi di bidang pemasaran Internet; Layanan iklan, pemasaran dan promosi di bidang jasa medis; layanan toko grosir menampilkan persiapan wewangian; layanan konsultasi bisnis dan pemasaran; Layanan ritel online barang-barang elektronik melalui situs web; layanan promosi dan iklan melalui internet; promosi penjualan; layanan konsultasi yang berkaitan dengan transaksi komersial; jasa pemesanan (untuk orang lain); Toko parfum; administrasi komersial untuk barang dan jasa bagi orang lain; penyediaan informasi mengenai hadiah untuk promosi penjualan; Manajemen bisnis pada pusat perbelanjaan; layanan manajemen pameran dagang; pengadaan jasa untuk keperluan lain (pemesanan barang dan jasa untuk keperluan bisnis); administrasi bisnis untuk orang lain; layanan waralaba dan ritel; mempromosikan desain orang lain dengan menyediakan portofolio online melalui situs web; Layanan toko ritel yang menampilkan kosmetik; pemasaran online; Jasa perantara komersial untuk mesin-mesin dan peralatan telekomunikasi; providing information the sale of goods offered in the form of shopping malls on internet websites; Jasa promosi; jasa ritel dan grosir untuk sediaan pembersih dan pewangi termasuk pewangi rumah tangga; Promosi penjualan produk elektronik, video dan/atau audio untuk orang lain melalui toko, Internet atau katalog produk; layanan ritel atau layanan grosiran untuk kosmetik, perlengkapan mandi, pasta gigi, sabun dan deterjen; Jasa agen penjualan untuk kosmetik; layanan administrasi bisnis untuk relokasi bisnis; negosiasi dan kesimpulan transaksi komersial untuk pihak ketiga; layanan promosi dan iklan; Bantuan bisnis yang terkait dengan waralaba; Memberikan informasi untuk penjualan barang orang lain; Administrasi bisnis dan urusan kantor; jasa manajemen bisnis yang berkaitan dengan e-commerce; penjualan ritel dan grosir kosmetik; jasa-jasa periklanan dan pemasaran online; promosi secara daring (online); Layanan eceran atau grosir untuk kosmetik dan alat kesehatan; Layanan ritel yang berkaitan dengan parfum wewangian pengharum kosmetik pewangi rambut beraroma produk kecantikan sediaan pembersih rambut wajah dan tubuh lilin produk pengharum rumah dupa sediaan pengharum udara pewangi stik; mengatur dan melakukan pameran dagang; mengatur dan melakukan acara promosi dan pemasaran; iklan, pemasaran dan konsultasi konsultasi, layanan konsultasi dan bantuan; informasi penjualan produk; mengatur dan melakukan acara promosi; konsultasi pemasaran bisnis; Informasi atau pertanyaan mengenai bisnis dan pemasaran; layanan pemasaran merek media sosial berbasis pelanggan online; promosi bangunan komersial, termasuk pusat perbelanjaan; Layanan eceran dan grosir untuk produk mandi kosmetik deodoran dan antiperspirant produk perawatan kulit mata dan kuku; Jasa-jasa penjualan katalog; Layanan jual beli parfum, yaitu: isi ulang parfum; layanan periklanan dan promosi; Layanan periklanan pemasaran dan promosi online; Mempromosikan barang orang lain melalui situs web (website); promosi peluang bisnis; Layanan eceran dan grosir untuk kosmetik dan sediaan pembersih badan yang tidak mengandung obat; Administrasi komersial; mengatur pameran dagang; pengaturan transaksi komersial

untuk orang lain, termasuk dalam kerangka penjualan secara daring/e-commerce; Promosi, periklanan dan pemasaran situs online; jasa katalog pemesanan melalui pos dalam kaitannya dengan kosmetik; konsultasi bisnis pemasaran; Memberikan informasi kerjasama waralaba (administrasi) restoran, cafe yang menyediakan minuman berbahan dasar kopi, teh dan coklat; penyelenggaraan pameran dan pameran dagang untuk keperluan bisnis dan promosi; Jasa-jasa pameran dan pameran dagang; Jasa stand penjualan makanan dan minuman; penyediaan voucher-voucher belanja untuk kepentingan promosi; layanan iklan untuk mempromosikan kesadaran publik tentang manfaat berbelanja secara lokal; pemberian informasi mengenai administrasi bisnis; toko; Administrasi Perdagangan; pengaturan pameran dagang kosmetik; Toko pakaian ritel; kegiatan pemasaran dan promosi yang berkaitan dengan administrasi dan manajemen bisnis; melakukan penelitian dan studi pemasaran; Mempersiapkan layanan pameran dagang untuk perusahaan industri dan komersial; jasa pemesanan melalui telepon; Pengoperasian bisnis pusat perbelanjaan online; pemesanan layanan daring terkomputerisasi untuk barang umum dan barang konsumsi umum; Jasa-jasa di dalam bidang teknologi blockchain (Sistem pencatatan transaksi digital yang terdesentralisasi).; penayangan iklan (ad serving), yaitu, menempatkan iklan di situs web (websites) untuk orang lain; department store; Jasa eceran toko serba ada dan supermarket sehubungan dengan perlengkapan mandi, sediaansediaan kebersihan untuk penggunaan pribadi, kosmetik, sediaan-sediaan perawatan kulit, sediaan-sediaan farmasi dan sanitasi, perlengkapan pertolongan pertama, sediaan-sediaan perawatan gigi, sediaan-sediaan perawakan kesehatan untuk perawatan pribadi, gantungan kunci, gembok, alat cukur, alat cukur elektronik, pisau cukur, sikat gigi, sikat gigi elektronik, sisi, spons, bingkai foto, cermin, peralatan dan wadah untuk rumah tangga, pecah-belah, perangkat porselin, kristal dan tembikar, alat makan dan alat makan untuk di meja, perlengkapan audio dan/atau visual dan perangkat periferal, kalkulator, komputer, peranti lunak komputer, peranti keras komputer, kamera, negatif film kamera, perlengkapan pemrosesan data, peralatan untuk merekam, mengirim atau mereproduksi suara atau gambar, pembawa data magnetik, pita video, pita kaset, cakram perekam, pita dan cakram pra-rekam, perhiasan, peralatan horologis dan kronometrik, kertas, karton dan barang-barang terbuat dari kertas dan karton, barang-barang tercetak, buku, majalah, poster, koran, alat tulis, peralatan untuk menulis, kartu bermain, barang-barang terbuat dari kulit dan kulit imitasi, koper dan tas untuk bepergian, koper, payung, tongkat untuk berjalan, kantong dan tas yang tidak termasuk di kelas lain, barang-barang terbuat dari tekstil, pakaian, penutup kepala dan alas kaki, mainan dan alat bermain, perlengkapan senam dan olahraga, makanan dan minuman, makanan yang diawetkan, makanan ringan, kembang gula, minuman beralkohol dan/atau tidak beralkohol, bir; Jasa informasi, pemberian nasehat dan konsultasi berkaitan dengan manajemen bisnis; Jasa informasi, pemberian nasehat dan konsultasi berkaitan dengan ritel; Jasajasa pemberian nasehat, konsultasi, dan informasi bisnis-bisnis; Pengecer barang-barang; Penyediaan informasi terkait dengan semua pakaian, alas kaki dan hiasan kepala melalui situs web online; Ritel seluruh barang; Saran manajemen pemasaran; administrasi bisnis; fungsi kantor; jasa periklanan; jasa ritel supermarket dan toko serba ada (departmental store); konsultasi bisnis dan layanan manajemen mengenai kegiatan pemasaran dan peluncuran produk baru; layanan agen impor dan ekspor; layanan pemasaran dan promosi; manajemen bisnis; manajemen personalia; memberikan informasi di bidang pemasaran; memberikan informasi produk konsumen; memberikan informasi tentang produk melalui jaringan telekomunikasi untuk tujuan periklanan dan penjualan; memberikan saran di bidang manajemen bisnis dan pemasaran; mengatur, mempromosikan dan menyelenggarakan pameran, pameran perdagangan (tradeshows) dan acaraacara untuk tujuan bisnis; organisasi pameran dagang; organisasi pameran dagang untuk tujuan komersial atau iklan; pengecer toko serba ada; pengiklanan penjualan melalui pos (direct mail advertising); penyelenggaraan pameran dan pameran dagang untuk keperluan bisnis dan promosi.; pemasaran produk; pemasaran basis data; penelitian pemasaran; mengorganisir dan melakukan pameran dagang, acara dan pameran untuk tujuan komersial atau iklan; agen impor dan ekspor; Jasa toko retail yang menjual kosmetik; pemasaran langsung; distribusi materi iklan, pemasaran dan promosi; layanan iklan dan promosi; Penjualan grosir barang-barang; Administrasi komersial untuk lisensi barang dan jasa bagi orang lain; Jasa ritel atau grosiran; jasa jasa katalog toko eceran; konsultasi bisnis dan layanan manajemen mengenai kegiatan pemasaran dan peluncuran produk baru; promosi online jaringan komputer dan situs web; jasa ritel dan grosir untuk wewangian dan minyak esensial; Pusat perbelanjaan yang menjual peralatan rumah tangga, furnitur, barang elektronik; jasa agen pemasaran; melakukan studi pemasaran; agen kerja terkait dengan pembayaran barang; Layanan pemasaran, periklanan dan promosi; Layanan toko ritel online; Pusat perbelanjaan komprehensif melalui internet; jasa-jasa perniagaan elektronik, yakni, penyediaan informasi terkait produk melalui jaringan telekomunikasi untuk kegunaan penjualan; Jasa pemesanan melalui katalog; jasa marketing melalui berbagai media, termasuk media online dan offline, transaksi komersial secara online; layanan konsultasi yang berkaitan dengan periklanan, publisitas dan pemasaran; Administrasi komersial lisensi musik pihak lain; Administrasi yang berkaitan dengan pemasaran; Layanan pemesanan melaui pos berbasis Internet; belanja online; layanan ritel disediakan melalui katalog pesanan melalui pos; mengatur pameran bisnis; Perbelanjaan lokal daring dengan produk lokal yang dibeli oleh pelanggan di luar negeri; Promosi secara online pada jaringan komputer; Jasa promosi penjualan untuk orang lain; mengatur dan melakukan lelang dan membalikkan lelang melalui komputer dan jaringan telekomunikasi; Layanan toko grosir yang menampilkan tisu kosmetik yang sudah dibasahi; memberikan informasi pemasaran bisnis; promosi penjualan untuk pihak ketiga; layanan katalog elektronik; layanan iklan yang berkaitan dengan wewangian; menyediakan bantuan pemasaran terkait dengan waralaba; organisasi pameran dagang untuk tujuan komersial atau iklan; pengelolaan akun penjualan; Pengoperasian bisnis dari pusat perbelanjaan untuk pihak lain.; penyediaan informasi dan layanan konsultasi yang berkaitan dengan e-commerce; Jasa penjualan eceran dan grosir; pemasaran promosi; layanan waralaba, yaitu bantuan manajemen bisnis dalam pendirian dan pengoperasian restoran; Administrasi bisnis dan urusan kantor, administrasi dan manajemen usaha; sponsor promosi pameran dagang; penyebaran materi iklan dan promosi; layanan waralaba dalam bentuk memberikan bantuan manajemen bisnis dalam pendirian dan pengoperasian hotel; Layanan pemesanan produk; toko penjualan alat sembahyang; layanan toko ritel atau toko grosir; Layanan perantara yang berkaitan dengan perdagangan barang dan jasa; jasa pembelanjaan melalui internet; Jasa advis dan konsultasi terkait manajemen, operasi dan waralaba hotel; layanan toko ritel dan toko grosir; promosi barang-barang dan jasa-jasa dengan cara mengoperasikan pusat perbelanjaan secara online dan komprehensif; Pemasaran, riset pasar, dan analisis pasar melalui situs web internet; Jasa grosir di bidang kosmetik; Jasa penjualan parfum dan wewangian; informasi peringkat penjualan produk; pemasaran; pengaturan transaksi komersial, untuk orang lain, termasuk dalam kerangka perdagangan berbasis elektronik (e-commerce); menyediakan informasi gigi di bidang e-commerce; layanan promosi di dalam toko; administrasi franchise (waralaba); layanan agen impor; Jasa pemesanan secara online melalui komputer; Jasa penjualan; bantuan administrasi bisnis; layanan pemesanan hadiah online terkomputerisasi; bantuan manajemen bisnis di bidang waralaba; layanan-layanan konsultasi bisnis yang berkaitan dengan pendirian dan pengoperasian administrasi waralaba; promosi usaha; Jasa layanan pengaturan penjualan untuk mesin-mesin dan peralatan telekomunikasi; saran dan konsultasi bisnis terkait dengan waralaba; penyewaan stan penjualan; Layanan toko grosir yang menampilkan kosmetik perawatan tubuh dan kecantikan; bantuan dalam manajemen bisnis komersial waralaba; jasa-jasa administrasi bisnis; pemasaran toko; jasa promosi dan pemasaran secara online; sponsor promosi bisnis pemula; mengatur

dan melakukan pameran pameran dagang; layanan pemesanan online; jasa penjualan dan promosi serta pemasaran; saran bisnis yang berkaitan dengan waralaba restoran; Layanan penjualan ritel; memberikan bantuan dalam pengelolaan bisnis waralaba; informasi, layanan konsultasi dan konsultasi yang berkaitan dengan manajemen bisnis dan administrasi bisnis yang disediakan secara online atau melalui Internet; layanan pemesanan grosir melalui pos; Layanan toko grosir yang menampilkan wewangian; pemodelan untuk iklan atau promosi penjualan; Jasa penjualan eceran secara online; pusat perbelanjaan; penyediaan bantuan bisnis untuk pengoperasian waralaba; jasa belanja daring; jaringan bisnis melalui platform jejaring sosial; jasa waralaba hotel (manajemen dan operasional); layanan eceran atau grosir untuk kosmetik; layanan ritel disediakan oleh toko diskon; pelaksanaan, pengaturan, dan pengelolaan pameran dagang yang terkait dengan kosmetik; jasa konsultasi terkait dengan manajemen pusat perbelanjaan; jasa ritel dan grosir untuk alat alat pengharum udara; jasa manajemen penjualan di internet; layanan pemesanan telepon untuk orang lain; menyelenggarakan pameran dagang virtual secara online; promosi penjualan yang berhubungan dengan kecantikan; layanan lelang disediakan melalui jaringan telekomunikasi; jasa konsultasi yang berkaitan dengan administrasi bisnis dan manajemen personalia; pemasaran acara; layanan toko ritel on-line yang menampilkan produk kosmetik dan kecantikan, pakaian dan aksesoris; Layanan iklan, pemasaran, dan promosi; transaksi komersial yang dapat dilakukan secara daring (online); jasa distributor grosir untuk kosmetik; Jasa promosi dan pemasaran secara online melalui jaringan komputer dan situs web (website); penerbitan, pembayaran dan pengelolaan kartu poin dengan hak istimewa untuk mempromosikan barang dan jasa; Jasa pemesanan barang secara sambung-langsung (online); menghimpun basis data kompouter untuk mengirimkan, menampilkan dan menyimpan transaksi, identifikasi dan informasi keuangan; Layanan toko serba ada dan ritel; promosi penjualan pada titik pembelian atau penjualan, untuk orang lain; Perdagangan besar kosmetik; promosi penjualan untuk orang lain melalui skema stempel perdagangan; layanan toko ritel dan layanan toko ritel online; mengatur langganan ke layanan telekomunikasi untuk orang lain; layanan iklan untuk promosi barang; layanan ritel disediakan oleh hypermarket; Layanan pemrosesan kantor; layanan iklan seluler di perangkat telekomunikasi; promosi penjualan untuk pihak lain; jasa penjualan secara online; memberikan informasi tentang produk melalui jaringan telekomunikasi untuk tujuan periklanan dan penjualan; Pengoperasian bisnis pusat perbelanjaan online untuk orang lain; Layanan agen ekspor-impor di bidang kosmetik; bantuan manajemen industri; layanan iklan dan pemasaran; jasa ritel dan grosir untuk perangkat display; layanan agen impor dan ekspor; Penelitian pemasaran dan promosi penjualan (untuk orang lain); Jasa agen pemesanan untuk layanan pengiriman barang; Manajemen Usaha; manajemen penjualan; melakukan pameran dagang; jasa-jasa perdagangan online; iklan secara online dan mempromosikan barang dan jasa pihak lain melalui internet; layanan waralaba, termasuk memberikan bantuan teknis dalam pengaturan dan pendirian resort hotel, motel, dan restoran; layanan mail order retail di bidang kosmetik; management kantor; layanan ritel lilin wangi; Mengorganisir, mengatur dan menyelenggarakan pameran dagang dan eksibisi; layanan nasihat yang berkaitan dengan promosi penjualan; layanan ritel untuk persiapan pewangi; Layanan penjualan ritel online; sponsor promosi acara hiburan; organisasi pameran dagang; layanan konsultasi bisnis yang berkaitan dengan pendirian dan pengoperasian waralaba; jasa ritel; layanan pemesanan eceran melalui pos; Jasa pialang untuk mesin-mesin dan peralatan telekomunikasi; Administrasi bisnis; jasa periklanan untuk promosi e-commerce; Layanan eceran dan grosir untuk produk mandi kosmetik deodoran dan antiperspirant; Layanan ritel toko serba ada online; layanan periklanan dan manajemen penjualan; Layanan pusat perbelanjaan (Mall); menyediakan jasa pemesanan secara online melalui komputer; konsultasi administrasi bisnis; Layanan diskon (untuk pengecer, grosir atau layanan promosi penjualan); administrasi komersial untuk lisensi barang dan jasa bagi orang lain; layanan ritel atau grosir untuk mesin dan aparatus telekomunikasi; layanan untuk memproses data [fungsi kantor]; pameran dagang dan layanan pameran komersial; Mempersiapkan pameran dagang untuk perusahaan industri dan komersial; Layanan agen penjualan yang menampilkan wewangian; promosi, iklan, dan pemasaran situs web online; Toko telekomunikasi; perdagangan barang; Layanan toko ritel secara on-line yang menjual parfum dan wewangian; jasa strategi pemasaran melalui media sosial; pameran dagang; penyediaan pasar online (marketplace) untuk pembeli dan penjual; Manajemen organisasi dan administrasi bisnis; layanan administrasi bisnis untuk pemrosesan penjualan yang dilakukan di Internet; jasa retail sehubungan dengan penjualan kosmetik; Layanan ritel department store; informasi pemasaran; layanan konsultasi pemasaran dan periklanan; jasa diskon (-untuk pengecer, -untuk grosir, untuk promosi pemasaran); layanan waralaba dalam bentuk memberikan bantuan manajemen bisnis dalam pendirian dan pengoperasian restoran; Administrasi kantor; organisasi pameran dagang dan eksibisi untuk tujuan komersial atau iklan; Layanan penyedia informasi, publikasi dan promosi pada pusat perbelanjaan secara online; mengatur dan melakukan pameran dagang untuk tujuan komersial atau iklan; layanan iklan dan pemasaran online; layanan konsultasi yang berkaitan dengan pengoperasian waralaba; layanan toko ritel online yang menampilkan komputer yang dapat dikenakan; memberikan bantuan di bidang komersialisasi produk dalam kerangka kontrak waralaba; saran bisnis yang berkaitan dengan pemasaran; layanan waralaba yang menyediakan bantuan bisnis; Penjualan arang; administrasi program insentif promosi penjualan; jasa pemesanan dan penjualan barang secara online; layanan ritel disediakan oleh toko-toko; Toko bebas pajak untuk kosmetik dan obat-obatan; Layanan yang berkaitan dengan kegiatan transaksi penjualan barang dagangan baik barang-barang eletronik maupun barang-barang electrical atau listrik melalui situs web secara ritel online; layanan perbandingan belanja; memberikan bantuan di bidang manajemen bisnis dan komersialisasi produk dalam kerangka kontrak waralaba; Menyelenggarakan pameran bisnis; Jasa pemesanan secara online dan jasa penjualan eceran untuk berbelanja dari rumah; jasa promosi penjualan; Pemrosesan administratif pesanan pembelian untuk pembelanjaan daring; promosi penjualan (untuk orang lain); administrasi bisnis dan layanan konsultasi bisnis; Iklan dan promosi kosmetik; layanan publisitas untuk promosi e-commerce; jasa retail pemesanan melalui pos yang terkait dengan kosmetik; Layanan toko grosir yang menampilkan kosmetik; agen impor-ekspor; optimisasi mesin pencari untuk promosi penjualan; Layanan pemasaran bisnis; layanan toko ritel menampilkan persiapan wewangian; konsultasi bisnis di bidang telekomunikasi; layanan grosir yang berkaitan dengan persiapan wewangian; Pemasaran melalui media elektronik; jasa-jasa penjualan barang; Layanan ritel untuk parfum dan wewangian; Distribusi materi publisitas (selebaran, prospektus, brosur, sampel, khususnya katalog untuk penjualan jarak jauh) baik yang melintasi perbatasan atau tidak; rekrutmen dan manajemen stempel perdagangan, kupon, kartu berjenis akumulasi poin waralaba, keanggotaan; layanan promosi; Layanan toko ritel yang menampilkan kosmetik perawatan tubuh dan kecantikan; Mengatur dan mengelola promosi pemasaran untuk orang lain; layanan grosir untuk persiapan wewangian; layanan pemasaran online; mempromosikan dan melakukan pameran dagang; jasa perantara komersial untuk kosmetik; Manajemen usaha dan operasi pusat data; manajemen dan administrasi bisnis; toko online; layanan konsultasi yang berkaitan dengan administrasi bisnis; iklan, promosi, dan layanan hubungan masyarakat; Jasa penjualan barang secara retail, grosir dan eceran; jasa informasi penjualan, bisnis dan promosi; Jasa perdagangan besar (Distributor); Grosir layanan pemesanan; pemberian informasi mengenai konsultasi administrasi bisnis; layanan manajemen bisnis yang berkaitan dengan waralaba; manajemen bisnis gerai ritel; Jasa perdagangan ekspor-impor; Layanan ritel atau layanan grosir untuk mesin dan peralatan telekomunikasi atau mesin, peralatan; layanan periklanan yang berkaitan dengan kosmetik; pengaturan peragaan busana untuk tujuan promosi; Mempromosikan penjualan atau mempromosikan bisnis untuk orang lain;

memberikan informasi kerjasama waralaba (administrasi) restoran, cafe yang menyediakan makanan dan minuman berbahan dasar kelor; jasa ritel dan grosir untuk peralatan terminal pembayaran; Jasa pemasaran internet; jasa pemesanan daring; Layanan agen penjualan yang menampilkan tisu kosmetik yang sudah dibasahi; agen ekspor-impor barang; pemasaran media sosial; Administrasi urusan bisnis waralaba; layanan iklan, pemasaran dan promosi; layanan toko ritel on-line yang menampilkan persiapan pewangi; layanan pemesanan online terkomputerisasi; Layanan toko ritel yang menampilkan wewangian; menyelenggarakan pameran-pameran dagang dan/atau pameran-pameran untuk tujuan bisnis atau iklan; Jasa perdagangan untuk mempengaruhi masyarakat untuk membeli barang; mengatur kontrak iklan dan promosi untuk pihak ketiga; Toko yang menjual kosmetik; layanan pemasaran perdagangan; menyediakan informasi perbelanjaan; layanan ritel melalui mesin penjual otomatis; jasa penyediaan informasi yang berkaitan dengan e-commerce melalui internet; Layanan yang berkaitan dengan kegiatan transaksi penjualan barang dagangan melalui situs web secara ritel online; Layanan agen penjualan yang menampilkan peralatan kosmetik; Layanan pemesanan online terkomputerisasi; penjualan ritel dan grosir perlengkapan kecantikan; operasional bisnis pusat perbelanjaan dan mal perbelanjaan; bisnis pemasaran; Jasa-jasa pemasaran peluncuran produk; layanan toko ritel online yang menampilkan produk kosmetik dan kecantikan; mengatur dan menyimpulkan transaksi komersial untuk orang lain; promosi barang dan jasa pihak lain melalui internet; bantuan bisnis terkait dengan pendirian waralaba; pemasaran internet; jasa iklan dan promosi; promosi periklanan (sponsor); Jasa penjualan produk melalui perkumpulan-perkumpulan.; layanan ritel online; layanan pemasaran dan promosi; Manajemen perusahaan ritel untuk orang lain; mengorganisir dan melakukan pameran dagang dan pameran untuk tujuan komersial atau iklan; studi bisnis dan pemasaran; Ritel online; Layanan toko ritel yang menampilkan tisu kosmetik yang sudah dibasahi; memberikan saran produk konsumen yang berkaitan dengan kosmetik; Jasa konsultasi pemasaran usaha, promosi, dan periklanan; memberikan saran di bidang manajemen bisnis dan pemasaran; menyediakan pasar (marketplaces) online untuk penjual barang dan/atau jasa; Promosi penjualan (untuk orang lain); Jasa sales dan promosi untuk pihak ketiga atas perbekalan farmasi, produk farmasi, alat kesehatan, dan kosmetik; riset bisnis dan pemasaran; mengatur dan melakukan acara pemasaran; mempromosikan barang dan jasa dengan cara mengoperasikan pusat perbelanjaan komprehensif secara online; jasa periklanan, promosi dan / atau animasi komersial; manajemen bisnis, administrasi bisnis, fungsi kantor; iklan dan promosi perusahaan; layanan toko grosir online yang menampilkan persiapan pewangi; persewaan kios penjualan; administrasi dan penyelenggaraan pusat perbelanjaan===

210	Nomor Permohonan	:	JID2024119898	540	Etiket
220	Tanggal Penerimaan	:	18/11/2024 20:12:00		
320	Prioritas	:			
730	Nama Pemohon	:	PT Putra Alvita Pratama		
	Alamat Pemohon	:	JL. Celebration Boulevard Kav. 1, Grand Wisata, Desa Lambang Jaya, Kecamatan Tambun Selatan Kabupaten Bekasi Jawa Barat 17510		
740	Nama Kuasa	:	Kasturi Djuli, SH., SE.		
	Alamat Kuasa	:	Rukan Eksklusif Bukit Golf Mediterania Blok E No. 5, Pantai Indah Kapuk, Jakarta Utara		
	Tipe Merek	:	Merek Kata dan Lukisan		
	Nama Referensi Label Merek	:	STREAM AT PROSPERA HUB GRAND WISATA BEKASI + Lukisan/Logo		
566	Arti Bahasa	:	Tidak Ada Terjemahan		
591	Uraian Warna	:	Biru Tua		
511	Kelas Barang/Jasa	:	35		
510	Uraian Barang/Jasa	:	===manajemen bisnis untuk pengoperasian waralaba; Akuntan perpajakan; Pengiklanan di surat kabar; Mempromosikan barang orang lain melalui situs web (website); Jasa pemasaran hotel dan real estate; Mengatur dan menyelenggarakan pameran, acara dan eksibisi untuk tujuan bisnis; manajemen bisnis perusahaan real estate; penyimpanan data dan pemrosesan data; pemasaran media sosial; iklan dan pemasaran koperasi untuk layanan kebersihan perumahan dan komersial; mengatur dan menyelenggarakan pameran seni untuk tujuan komersial atau iklan; layanan konsultasi bisnis yang berkaitan dengan pendirian dan pengoperasian waralaba; manajemen bisnis bangunan perumahan dan jasa apartemen; promosi penjualan (untuk orang lain); manajemen bisnis hotel; layanan toko ritel menampilkan produk hortikultura; konsultasi akuisisi-akuisisi dan penggabungan (merger) bisnis; layanan informasi yang berkaitan dengan manajemen bisnis bangunan perumahan dan hotel; analisis biaya; layanan periklanan dan pemasaran yang disediakan melalui media sosial; Jasa layanan sekretaris (menggunakan obrolan robot/chatter robot); pemasaran; administrasi program tunjangan karyawan mengenai keanggotaan klub kebugaran; layanan manajemen hubungan pelanggan; pemasaran internet; promosi, iklan, dan pemasaran situs web online; memberikan bantuan di bidang manajemen bisnis dalam kerangka kontrak waralaba; Riset dan analisis data bisnis; audit laporan keuangan; layanan pemasaran online; manajemen penjualan real estat; Informasi komersil dan saran untuk konsumen; pengecer toko serba ada; penyebaran materi pemasaran; memberikan kartu diskon loyalitas pelanggan untuk tujuan promosi; bantuan manajemen komersial atau industri; layanan toko ritel menampilkan peralatan konstruksi; jasa program loyalitas, insentif dan bonus untuk pelanggan; jasa agen pemasaran; Invoicing perpajakan; pemasaran real estat; menyediakan administrasi bisnis dan manajemen fasilitas perumahan; Keagenan tenaga kerja; iklan real estat; layanan toko ritel menampilkan pencahayaan; toko-toko; penyewaan ruang iklan; organisasi pameran dagang dan eksibisi untuk tujuan komersial atau iklan; jasa promosi dan pemasaran secara online; layanan toko ritel menampilkan publikasi elektronik yang dapat diunduh; layanan toko ritel menampilkan konten yang direkam; Konsultan Pajak===		

---

210 Nomor Permohonan : JID2024119913 540 Etiket

220 Tanggal Penerimaan : 18/11/2024 21:36:59

320 Prioritas :

730 Nama Pemohon : PT Putra Alvita Pratama

Alamat Pemohon : JL. Celebration Boulevard Kav. 1, Grand Wisata, Desa Lambang Jaya, Kecamatan Tambun Selatan Kabupaten Bekasi Jawa Barat 17510

740 Nama Kuasa : Kasturi Djuli, SH., SE.

Alamat Kuasa : Rukan Eksklusif Bukit Golf Mediterania Blok E No. 5, Pantai Indah Kapuk, Jakarta Utara

Tipe Merek : Merek Kata dan Lukisan

Nama Referensi Label Merek : TERRA AT PROSPERA HUB GRAND WISATA BEKASI + Lukisan/Logo

566 Arti Bahasa : Tidak Ada Terjemahan

591 Uraian Warna : Coklat

511 Kelas Barang/Jasa : 35

510 Uraian Barang/Jasa : ===manajemen bisnis untuk pengoperasian waralaba; Akuntan perpajakan; Pengiklanan di surat kabar; Mempromosikan barang orang lain melalui situs web (website); Mengatur dan menyelenggarakan pameran, acara dan eksibisi untuk tujuan bisnis; Jasa pemasaran hotel dan real estate; penyimpanan data dan pemrosesan data; manajemen bisnis perusahaan real estate; pemasaran media sosial; layanan iklan dan pemasaran yang disediakan melalui media sosial; iklan dan pemasaran koperasi untuk layanan kebersihan perumahan dan komersial; organisasi pameran dagang untuk tujuan komersial atau iklan; mengatur dan menyelenggarakan pameran seni untuk tujuan komersial atau iklan; layanan konsultasi bisnis yang berkaitan dengan pendirian dan pengoperasian waralaba; manajemen bisnis bangunan perumahan dan jasa apartemen; manajemen bisnis hotel; layanan toko ritel menampilkan produk hortikultura; konsultasi akuisisi-akuisisi dan penggabungan (merger) bisnis; layanan informasi yang berkaitan dengan manajemen bisnis bangunan perumahan dan hotel; analisis biaya; Jasa layanan sekretaris (menggunakan obrolan robot/chatter robot); pemasaran; administrasi program tunjangan karyawan mengenai keanggotaan klub kebugaran; layanan manajemen hubungan pelanggan; pemasaran internet; promosi, iklan, dan pemasaran situs web online; memberikan bantuan di bidang manajemen bisnis dalam kerangka kontrak waralaba; Riset dan analisis data bisnis; audit laporan keuangan; layanan pemasaran online; layanan manajemen penjualan real estat; Informasi komersil dan saran untuk konsumen; pengecer toko serba ada; penyebaran materi pemasaran; memberikan kartu diskon loyalitas pelanggan untuk tujuan promosi; bantuan manajemen komersial atau industri; layanan toko ritel menampilkan peralatan konstruksi; promosi penjualan untuk pihak lain; jasa agen pemasaran; Invoicing perpajakan; jasa program loyalitas, insentif dan bonus untuk pelanggan; pemasaran real estat; menyediakan administrasi bisnis dan manajemen fasilitas perumahan; Keagenan tenaga kerja; iklan real estat; layanan toko ritel menampilkan pencahayaan; toko-toko; penyewaan ruang iklan; organisasi pameran dagang dan eksibisi untuk tujuan komersial atau iklan; jasa promosi dan pemasaran secara online; layanan toko ritel menampilkan publikasi elektronik yang dapat diunduh; layanan toko ritel menampilkan konten yang direkam; Konsultan Pajak===

---

210 Nomor Permohonan : JID2024119932 540 Etiket

220 Tanggal Penerimaan : 18/11/2024 22:55:33

320 Prioritas :

730 Nama Pemohon : PT Putra Alvita Pratama

Alamat Pemohon : JL. Celebration Boulevard Kav. 1, Grand Wisata, Desa Lambang Jaya, Kecamatan Tambun Selatan Kabupaten Bekasi Jawa Barat 17510

740 Nama Kuasa : Kasturi Djuli, SH., SE.

Alamat Kuasa : Rukan Eksklusif Bukit Golf Mediterania Blok E No. 5, Pantai Indah Kapuk, Jakarta Utara

Tipe Merek : Merek Kata dan Lukisan

Nama Referensi Label Merek : TITANS AT PROSPERA HUB GRAND WISATA BEKASI + Lukisan/Logo

566 Arti Bahasa : Tidak Ada Terjemahan

591 Uraian Warna : Abu

511 Kelas Barang/Jasa : 35

510 Uraian Barang/Jasa : ===manajemen bisnis untuk pengoperasian waralaba; Akuntan perpajakan; Pengiklanan di surat kabar; Mempromosikan barang orang lain melalui situs web (website); Mengatur dan menyelenggarakan pameran, acara dan eksibisi untuk tujuan bisnis; Jasa pemasaran hotel dan real estate; penyimpanan data dan pemrosesan data; manajemen bisnis perusahaan real estate; pemasaran media sosial; layanan iklan dan pemasaran yang disediakan melalui media sosial; iklan dan pemasaran koperasi untuk layanan kebersihan perumahan dan komersial; organisasi pameran dagang untuk tujuan komersial atau iklan; mengatur dan menyelenggarakan pameran seni untuk tujuan komersial atau iklan; layanan konsultasi bisnis yang berkaitan dengan pendirian dan pengoperasian waralaba; manajemen bisnis bangunan perumahan dan jasa apartemen; manajemen

bisnis hotel; layanan toko ritel menampilkan produk hortikultura; konsultasi akuisisi-akuisisi dan penggabungan (merger) bisnis; layanan informasi yang berkaitan dengan manajemen bisnis bangunan perumahan dan hotel; analisis biaya; Jasa layanan sekretaris (menggunakan obrolan robot/chatter robot); pemasaran; administrasi program tunjangan karyawan mengenai keanggotaan klub kebugaran; layanan manajemen hubungan pelanggan; pemasaran internet; promosi, iklan, dan pemasaran situs web online; memberikan bantuan di bidang manajemen bisnis dalam kerangka kontrak waralaba; Riset dan analisis data bisnis; audit laporan keuangan; layanan pemasaran online; manajemen penjualan real estat; Informasi komersil dan saran untuk konsumen; pengecer toko serba ada; penyebaran materi pemasaran; memberikan kartu diskon loyalitas pelanggan untuk tujuan promosi; bantuan manajemen komersial atau industri; layanan toko ritel menampilkan peralatan konstruksi; promosi penjualan untuk pihak lain; jasa agen pemasaran; Invoicing perpajakan; jasa program loyalitas, insentif dan bonus untuk pelanggan; pemasaran real estat; menyediakan administrasi bisnis dan manajemen fasilitas perumahan; Keagenan tenaga kerja; iklan real estat; layanan toko ritel menampilkan pencahayaan; toko-toko; penyewaan ruang iklan; organisasi pameran dagang dan eksibisi untuk tujuan komersial atau iklan; layanan toko ritel menampilkan publikasi elektronik yang dapat diunduh; layanan toko ritel menampilkan konten yang direkam; Konsultan Pajak===

210	Nomor Permohonan	:	JID2024118710	540 Etiket
220	Tanggal Penerimaan	:	15/11/2024 00:40:11	
320	Prioritas	:		
730	Nama Pemohon	:	Gregorios Anthony	
	Alamat Pemohon	:	jalan kelapa lilin 8 blok ni 5 no 7 Kota Administrasi Jakarta Utara DKI Jakarta 14250	
740	Nama Kuasa	:		
	Alamat Kuasa	:		
	Tipe Merek	:	Merek Kata dan Lukisan	
	Nama Referensi Label Merek	:	Mulia Gold	
566	Arti Bahasa	:	Emas Mulia	
591	Uraian Warna	:	merah , oranye , kuning emas	
511	Kelas Barang/Jasa	:	36, 37, 40, 42	
510	Uraian Barang/Jasa	:	===Jasa perdagangan perak dan emas; informasi keuangan; informasi keuangan di bidang cryptocurrency; Jasa keuangan yaitu saham dan valuta asing serta produk turunan lainnya; Manajemen aset investasi; Penilaian logam mulia; penilaian berlian, batu mulia dan logam mulia; memberikan informasi terkait transaksi valuta asing; penilaian logam mulia; jasa analisa investasi; layanan perencanaan keuangan online; urusan moneter, jasa agen pialang saham, jasa pertukaran dan perdagangan mata uang; penilaian perhiasan; layanan kartu kredit dan kartu kredit; layanan transfer uang; konsultasi keuangan dan layanan informasi; jasa biro valuta asing; memberikan informasi, peringkat, ulasan, dan rekomendasi yang berkaitan dengan obligasi melalui situs web; perencanaan dan manajemen keuangan; pialang mata uang; Jasa pertukaran moneter dan transfer mata uang; konsultasi keuangan; saran investasi; jasa konsultasi dan konsultasi keuangan; perdagangan valuta asing; konsultasi keuangan, yaitu, menyiapkan anggaran dan memantau anggaran; layanan transaksi pertukaran valuta asing; Jasa peyimpanan dan perdagangan berbagai logam mulia; informasi keuangan yang disediakan dengan cara elektronik; konsultasi keuangan di bidang manajemen risiko; layanan pembiayaan hipotek atau penggadaian; Layanan Gadai; konsultasi keuangan dan konsultasi asuransi; Jasa keuangan yaitu, jasa asuransi; layanan asuransi dan garansi; layanan pertukaran komoditas; urusan moneter; layanan pertukaran moneter; jasa brankas penyimpanan untuk logam mulia; Layanan valuta asing elektronik; lelang valuta asing dan/atau, logam mulia dan atau komoditas lainnya; layanan informasi valuta asing; perdagangan kliring untuk komoditas, futures dan valuta asing; konsultasi pinjaman keuangan; penilaian batu permata; analisa keuangan; jasa perdagangan mata uang asing; penyediaan informasi mengenai penyimpanan barang berharga termasuk sekuritas dan logam mulia; transaksi valuta asing; melakukan transaksi valuta asing untuk orang lain; memberikan informasi terkait dengan pertanggungan asuransi; konsultasi dan informasi mengenai asuransi; Jasa konsultasi dan saran investasi; perdagangan mata uang; penilaian batu mulia; memberikan informasi yang berkaitan dengan keuangan dan investasi melalui sarana elektronik; jasa pertukaran mata uang; layanan penukaran uang; broker valuta asing; manajemen keuangan, analisis dan layanan informasi; memberikan informasi terkait layanan penyimpanan aman untuk logam mulia; jasa konsultasi keuangan; saran yang berkaitan dengan investasi; layanan pertukaran berjangka; pencairan cek perjalanan; pemrosesan pembayaran valuta asing elektronik; konsultasi keuangan di bidang cryptocurrency; peramalan keuangan; Jasa keuangan Broker-dealer di bidang valuta asing dan produk derivatif; memberikan informasi terkait perdagangan komoditas=== ===perhiasan remounting; pemeliharaan ornamen perhiasan; perbaikan dan pemeliharaan perhiasan dan jam tangan; Jasa Perbaikan perhiasan; perbaikan perhiasan; Jasa perbaikan dan pembersihan permata dan perhiasan=== ===pengolahan dan pemotongan berlian dan batu berharga lainnya; memoles batu mulia; pemotongan batu permata; pemolesan batu permata; pemolesan berlian dan batu berharga lainnya=== ===Menyediakan informasi tentang perangkat lunak komputer untuk digunakan dalam bidang perdagangan pertukaran emas dan logam mulia; otentikasi berlian; desain perhiasan; layanan otentikasi dan sertifikasi berlian; sertifikasi berlian===	

210	Nomor Permohonan	:	JID2024118925	540 Etiket
220	Tanggal Penerimaan	:	15/11/2024 15:46:25	
320	Prioritas	:		
730				

	Nama Pemohon	:	PT Awara Juara Ventura
	Alamat Pemohon	:	Komplek Grand Siaga, Jl. Siaga Raya No. 3B Kota Administrasi Jakarta Selatan DKI Jakarta
740	Nama Kuasa	:	
	Alamat Kuasa	:	
	Tipe Merek	:	Merek Kata dan Lukisan
	Nama Referensi Label Merek	:	awara
566	Arti Bahasa	:	
591	Uraian Warna	:	biru, putih, kuning
511	Kelas Barang/Jasa	:	36
510	Uraian Barang/Jasa	:	===manajemen investasi modal; layanan investasi cryptocurrency; Jasa investasi modal ventura; Layanan investasi penggalangan dana (crowd funding); Manajemen aset investasi; jasa penilaian keuangan, bantuan, evaluasi, analisis, penelitian, pembiayaan, perencanaan dan investasi; jasa analisa investasi; saran yang berkaitan dengan investasi; Penyediaan modal investasi; investasi dana; jasa investasi reksadana dan dan pengelola investasi global (hedge fund); Jasa penasihat investasi dan manajemen investasi; Penasihat investasi; manajemen portofolio investasi===

210	Nomor Permohonan	:	JID2024116365	540 Etiket
220	Tanggal Penerimaan	:	11/11/2024 16:47:15	
320	Prioritas	:		
730	Nama Pemohon	:	BANI PAMUNGKAS	
	Alamat Pemohon	:	JL. H. TIEN IV / 07, RT 008/RW 003, KELURAHAN RAWAMANGUN, KECAMATAN PULO GADUNG Kota Administrasi Jakarta Timur DKI Jakarta	
740	Nama Kuasa	:		
	Alamat Kuasa	:		
	Tipe Merek	:	Merek Kata dan Lukisan	
	Nama Referensi Label Merek	:	SAHABAT FINANSIAL + LOGO	
566	Arti Bahasa	:	Tidak Ada Terjemahan	
591	Uraian Warna	:	Persian Green, Biru	
511	Kelas Barang/Jasa	:	36	
510	Uraian Barang/Jasa	:	===informasi keuangan; Jasa pembiayaan kepada masyarakat kecil (Lembaga Keuangan Mikro); jasa keuangan, investasi dan asuransi; konsultasi keuangan di bidang manajemen risiko; manajemen keuangan, analisis dan layanan informasi; Jasa konsultasi keuangan untuk pembelian; jasa pemberian nasehat dan konsultasi keuangan; memberikan informasi yang berkaitan dengan keuangan melalui situs web; nasihat keuangan di bidang waralaba; jasa konsultasi keuangan yang berkaitan dengan perpajakan; layanan perencanaan keuangan online; konsultasi pinjaman keuangan; jasa manajemen keuangan di bidang portofolio investasi aset digital; analisa keuangan; konsultasi keuangan terkait dengan pelaksanaan transaksi pembayaran tanpa uang tunai; jasa keuangan di bidang peminjaman uang; manajemen keuangan dari biaya bisnis dan aliran pembayaran bisnis; jasa konsultasi keuangan, manajemen dan konsultasi; perencanaan dan manajemen keuangan; layanan konsultasi yang berkaitan dengan manajemen risiko keuangan; konsultasi keuangan; Jasa informasi keuangan untuk pembelian kendaraan; jasa restrukturisasi keuangan; jasa konsultasi dan konsultasi keuangan===	

210	Nomor Permohonan	:	JID2024119720	540 Etiket
220	Tanggal Penerimaan	:	18/11/2024 15:21:57	
320	Prioritas	:		
730	Nama Pemohon	:	PT. ERDIKHA ELIT SEKURITAS	
	Alamat Pemohon	:	Gedung Sucaco lantai 3, Jl. Kebon Sirih Kav. 71, Kebon Sirih, Jakarta Pusat, DKI Jakarta 10340 Kota Administrasi Jakarta Pusat DKI Jakarta	
740	Nama Kuasa	:	Muchlis Mansur S.H.,	
	Alamat Kuasa	:	Trisula Perwari Building, Jalan Menteng Raya No. 35, Jakarta Pusat 10340	
	Tipe Merek	:	Merek Kata dan Lukisan	
	Nama Referensi Label Merek	:	E ERDIKHA SEKURITAS	

566 Arti Bahasa : Tidak Ada Terjemahan

591 Uraian Warna : Hitam, Putih

511 Kelas Barang/Jasa : 36

510 Uraian Barang/Jasa : ===jasa penyewaan tanah pertanian/perkebunan/peternakan; informasi keuangan; jasa penyewaan flat; penyewaan apartemen; jasa asuransi; Asuransi; layanan aktuaria; Jasa investasi keuangan dan investasi modal; investasi modal ekuitas; memberikan informasi pasar saham dan pasar sekuritas melalui database komputer online; jasa penyewaan apartemen; manajemen keuangan dan layanan broker di bidang ekuitas, futures, saham, obligasi dan sekuritas lainnya; agen perumahan; penilaian barang antik; konsultasi keuangan; penyewaan flat; pengelolaan tanah dan bangunan pemukiman; layanan reksa dana; penukaran uang; Layanan pengiriman uang; Pertanggungan asuransi kecelakaan; analisis investasi keuangan dan penelitian saham; Pertanggungan asuransi jaminan; manajemen keuangan; Analisis keuangan; Jasa penjaminan; perdagangan instrumen keuangan, saham, opsi dan produk turunan lainnya secara online; jasa bank tabungan/simpanan; layanan perdagangan efek; jasa biro akomodasi [apartemen]; penyewaan kantor; penanaman Modal; penanaman modal dalam sekuritas dengan dana bersama para pemegang saham; jasa informasi keuangan; informasi asuransi; jasa keuangan disediakan melalui Internet dan melalui telepon; jasa sekuritas; Jasa manajemen keuangan; Lembaga kliring uang; broker saham; Memberikan informasi investasi; pialang sekuritas dan mata uang; penyewaan kantor, real estate dan apartemen; perdagangan obligasi; penilaian tanah dan bangunan pemukiman; jasa konsultasi asuransi; penilaian fiskal; pembiayaan sewa beli; jasa keuangan; perbankan; layanan anjungan tunai mandiri [ATM]; Jasa broker saham dan sekuritas, perdagangan dan distribusi; jasa analisis keuangan yang berkaitan dengan investasi; penjaminan asuransi kebakaran; jasa pemberian peminjaman dengan jaminan; Pengelolaan rumah/ apartemen; jasa keuangan yang berkaitan dengan sekuritas investasi; Jasa deposito; jasa pialang saham dan obligasi; Layanan kartu kredit, kartu biaya, kartu tunai, kartu jaminan cek, kartu pembayaran dan kartu debit; jasa perdagangan saham; pinjaman dengan bayaran angsuran; Penjualan Gedung; penerbitan nilai benda berharga; jasa konsultasi keuangan; kliring keuangan; sewa guna tanah dan pemukiman; pembiayaan sewa-beli; pialang tanah dan bangunan pemukiman; jasa tabungan; layanan pialang; urusan keuangan dan moneter; Layanan hipotek; penyedia jasa urusan tanah dan bangunan pemukiman; jasa kartu kredit; perbankan hipotek===

---

210 Nomor Permohonan : JID2024117848 540 Etiket

220 Tanggal Penerimaan : 14/11/2024 08:59:12

320 Prioritas :

730 Nama Pemohon : LEYLINES LIMITED

Alamat Pemohon : Unit 2A, 17/F, Glenealy Tower, No. 1 Glenealy, Central, Hong Kong Hong Kong

740 Nama Kuasa : Muhammad Kenang Maulana S.Pd.

Alamat Kuasa : PATENDO, Satrio Tower Level 16, Jl. Prof DR. Satrio Kav. C4, Kel. Kuningan Timur, Kec. Setiabudi, Jakarta Selatan

PALM LEYLINES

Tipe Merek : Merek Kata dan Lukisan

Nama Referensi Label Merek : PALM LEYLINES + LOGO

566 Arti Bahasa :

591 Uraian Warna : HITAM (BLACK)

511 Kelas Barang/Jasa : 36

510 Uraian Barang/Jasa : ===jasa penyewaan real estat; broker real estat; evaluasi keuangan [asuransi, perbankan, real estat]; penilaian real estat; jasa agen real estat; layanan real estat; manajemen real estat===

---

210 Nomor Permohonan : JID2024118999 540 Etiket

220 Tanggal Penerimaan : 15/11/2024 16:29:51

320 Prioritas :

730 Nama Pemohon : PT. LAZIO TEKNOLOGI BERSAMA

Alamat Pemohon : Jl. Cikini Raya No. 9, Cikini, Menteng, Kota Administrasi Jakarta Pusat, DKI Jakarta Kota Administrasi Jakarta Pusat DKI Jakarta 10330

740 Nama Kuasa : Ichwan Anggawirya S.Sn., S.H., M.H.

Alamat Kuasa : Equity Tower Lt.49 Jend. Sudirman Kav 52-53

Baiq

Tipe Merek : Merek Kata dan Lukisan

Nama Referensi Label Merek : BAIQ

566 Arti Bahasa : Tidak Ada Terjemahan

591 Uraian Warna : Hijau Tua, Hijau Muda

511 Kelas Barang/Jasa : 36

510 Uraian Barang/Jasa : ===jasa penggalangan dana amal===

210	Nomor Permohonan	:	JID2024119602	540 Etiket
220	Tanggal Penerimaan	:	18/11/2024 14:08:44	
320	Prioritas	:		
730	Nama Pemohon	:	PT. Dinamik Buana Wisesa	
	Alamat Pemohon	:	Graha Raya, Ruko Silktown Avenue, Blok RK/5A-05, Desa/Kelurahan Pondok Jagung Timur, Kec. Serpong Utara Kota Tangerang Selatan Banten 15326	
740	Nama Kuasa	:		
	Alamat Kuasa	:		
	Tipe Merek	:	Merek Kata dan Lukisan	
	Nama Referensi Label Merek	:	DINAMIK SOLUTIONS INDONESIA	
566	Arti Bahasa	:	DINAMIK SOLUTIONS INDONESIA merupakan sebuah penamaan	
591	Uraian Warna	:	merah, oranye, hitam dan putih	
511	Kelas Barang/Jasa	:	36	
510	Uraian Barang/Jasa	:	===penyewaan kantor, real estate dan apartemen; Penyewaan kantor, real estate, dan apartemen; jasa penyewaan perumahan; layanan daftar real estat untuk sewa perumahan dan sewa apartemen; jasa penyewaan rumah; jasa agen real estat untuk penyewaan tanah; layanan listing real estat untuk apartemen, kondominium, villa, dan kabin; sewa-beli tanah; Jual beli rumah apartemen; jasa manajemen untuk real estate; memberikan informasi terkait penyewaan tanah; layanan agen perumahan; penyewaan apartemen, kondominium, villa, dan kabin beserta perabot dalam jangka pendek; penyewaan tanah===	

210	Nomor Permohonan	:	JID2024118635	540 Etiket
220	Tanggal Penerimaan	:	15/11/2024 11:08:47	
320	Prioritas	:		
730	Nama Pemohon	:	PT Bank Danamon Indonesia Tbk.	
	Alamat Pemohon	:	Jl. H.R. Rasuna Said Blok C No. 10, Jakarta Selatan 12920 Kota Administrasi Jakarta Selatan DKI Jakarta	
740	Nama Kuasa	:	Justisiari P. Kusumah S.H.	Danamon LEBIH Community
	Alamat Kuasa	:	KMO Building Floor 05 Suite 502 Jalan Kyai Maja N0 1	
	Tipe Merek	:	Merek Kata	
	Nama Referensi Label Merek	:	Danamon LEBIH Community	
566	Arti Bahasa	:	Tidak Ada Terjemahan	
591	Uraian Warna	:	Hitam, Putih	
511	Kelas Barang/Jasa	:	36	
510	Uraian Barang/Jasa	:	===pembiayaan piutang usaha; jasa brankas penyimpanan untuk barang berharga; jasa asuransi; layanan agen anjak piutang; layanan penukaran mata uang; layanan kartu kredit dan kartu debit; layanan aktuaria; layanan pengiriman uang domestik disediakan secara online; jasa penilai tanah dan bangunan properti; perencanaan dan manajemen keuangan; pengelolaan tanah dan bangunan pemukiman; memberikan informasi terkait pialang opsi sekuritas; memberikan informasi terkait pialang berjangka indeks efek; jasa pialang saham; pinjaman angsuran; layanan pialang diskon; jasa bank tabungan/simpanan; penanaman modal dalam sekuritas dengan dana bersama para pemegang saham; layanan perbankan mobile dan investasi; jasa investasi; jasa keuangan dan konsultasi yang berkaitan dengannya; layanan pembayaran elektronik yang melibatkan pemrosesan elektronik dan pengiriman data pembayaran tagihan berikutnya; urusan moneter; Perbankan mobile; penanaman modal; penilaian tanah dan bangunan pemukiman; layanan keuangan; layanan perbankan seluler; layanan biro kredit; investasi dana; analisa keuangan; layanan pialang surat berharga diskon online; penilaian fiskal; layanan perbankan yang berkaitan dengan penerimaan pembayaran cicilan interval tetap; pembiayaan sewa beli; jasa-jasa perbankan dan keuangan secara online; jasa pemberian peminjaman dengan jaminan; informasi dan evaluasi keuangan; pialang investasi; jasa pialang saham dan obligasi; layanan asuransi kecelakaan; jasa perdagangan saham; anjak piutang; Layanan investasi dan tabungan; memberikan informasi keuangan; pialang saham, komoditas, dan futures; pialang tanah dan bangunan pemukiman; jasa tabungan; pialang investasi modal; layanan keuangan yang disediakan melalui Internet; penyewaan tempat usaha; penyedia jasa urusan tanah dan bangunan pemukiman; jasa perdagangan saham dan obligasi; layanan pengiriman uang domestik; penerbitan token bernilai dalam bentuk voucher hadiah===	

210 Nomor Permohonan : JID2024119005 540 Etiket
220 Tanggal Penerimaan : 15/11/2024 16:30:57
320 Prioritas :
730 Nama Pemohon : PT. LAZIO TEKNOLOGI BERSAMA
Alamat Pemohon : Jl. Cikini Raya No. 9, Cikini, Menteng, Kota Administrasi Jakarta Pusat, DKI Jakarta Kota Administrasi Jakarta Pusat DKI Jakarta 10330
740 Nama Kuasa : Ichwan Anggawirya S.Sn., S.H., M.H.
Alamat Kuasa : Equity Tower Lt.49 Jend. Sudirman Kav 52-53

Lazio

Tipe Merek : Merek Kata dan Lukisan
Nama Referensi Label Merek : LAZIO
566 Arti Bahasa : Tidak Ada Terjemahan
591 Uraian Warna : Hijau Tua, Hijau Muda
511 Kelas Barang/Jasa : 36
510 Uraian Barang/Jasa : ===jasa penggalangan dana amal===

---

210 Nomor Permohonan : JID2024118661 540 Etiket
220 Tanggal Penerimaan : 15/11/2024 11:32:20
320 Prioritas :
730 Nama Pemohon : PT Inovasi Terdepan Nusantara
Alamat Pemohon : Gedung Sequis Center Lantai 10 Unit 1012, Jl. Jenderal Sudirman, 71, Senayan, Kebayoran Baru Kota Administrasi Jakarta Selatan DKI Jakarta 12190
740 Nama Kuasa : Farida Mardiati S.H.
Alamat Kuasa : FJ & Partners Intellectual Property Boutique, Djautama Building Lantai 3, Jl. Cikini Raya No. 58 CC & DD, Menteng, Jakarta Pusat

KrediOne

Tipe Merek : Merek Kata
Nama Referensi Label Merek : KrediOne
566 Arti Bahasa : Tidak Ada Terjemahan
591 Uraian Warna : Hitam dan Putih
511 Kelas Barang/Jasa : 36
510 Uraian Barang/Jasa : ===jasa keuangan yang berkaitan dengan pinjaman; Jasa pinjaman peer to peer atau pinjaman online berbasis teknologi; jasa pinjaman [pembiayaan]; jasa-jasa keuangan, yaitu layanan pinjaman peer-to-peer (p2p lending); jasa pinjaman keuangan; pinjaman angsuran; jasa pinjaman berulang-ulang (revolving loan); Layanan pinjaman pribadi; konsultasi pinjaman keuangan; layanan kredit dan pinjaman; jasa-jasa keuangan, yaitu pinjaman secara online; Penyediaan layanan antara lain keuangan, penilaian, asuransi, pinjaman, dan urusan moneter; pinjaman tanpa jaminan dan dengan jaminan; memfasilitasi pinjaman antara peminjam dan investor; Layanan keuangan, perbankan dan kredit; layanan pembiayaan dan pinjaman; pinjaman online===

---

210 Nomor Permohonan : JID2024119901 540 Etiket
220 Tanggal Penerimaan : 18/11/2024 20:12:00
320 Prioritas :
730 Nama Pemohon : PT Putra Alvita Pratama
Alamat Pemohon : JL. Celebration Boulevard Kav. 1, Grand Wisata, Desa Lambang Jaya, Kecamatan Tambun Selatan Kabupaten Bekasi Jawa Barat 17510
740 Nama Kuasa : Kasturi Djuli, SH., SE.
Alamat Kuasa : Rukan Eksklusif Bukit Golf Mediterania Blok E No. 5, Pantai Indah Kapuk, Jakarta Utara

STREAM AT PROSPERA HUB GRAND WISATA BEKASI

Tipe Merek : Merek Kata dan Lukisan
Nama Referensi Label Merek : STREAM AT PROSPERA HUB GRAND WISATA BEKASI + Lukisan/Logo

566 Arti Bahasa : Tidak Ada Terjemahan

591 Uraian Warna : Biru Tua

511 Kelas Barang/Jasa : 36

510 Uraian Barang/Jasa : ===jasa akuisisi real estat; memberikan informasi yang berkaitan dengan urusan real estat melalui Internet; jasa manajemen lahan yasan/realestat yang berkaitan dengan bangunan/gedung tempat tinggal; jasa penyewaan apartemen di komunitas apartemen; layanan manajemen apartemen; mengatur keuangan untuk proyek konstruksi; layanan listing real estat untuk apartemen, kondominium, villa, dan kabin; Jual beli rumah apartemen; manajemen real estat rumah liburan; Penyewaan apartemen, kondominium, vila, dan kabin; manajemen real estat; layanan agen real estat yang berkaitan dengan mencari apartemen untuk orang lain; jasa lahan yasan/realestat yang berkaitan dengan penjualan, pembelian dan sewa guna usaha lahan yasan/realestat; jasa penyewaan apartemen; jasa manajemen lahan yasan/realestat yang berkaitan dengan tanah; manajemen real estat dan perumahan; layanan real estat yang berkaitan dengan penjualan pusat perbelanjaan; jasa manajemen lahan yasan/realestat yang berkaitan dengan tempat ritel; manajemen real estat dari properti sewaan; jasa penyewaan kantor untuk bekerja bersama; manajemen real estat properti komersial; manajemen rumah apartemen; jasa agen real estat untuk penyewaan properti; jasa manajemen lahan yasan/realestat yang berkaitan dengan gedung kantor; Pengelolaan rumah/ apartemen; jasa penyewaan apartemen, rumah, tempat komersial dan kantor; pengelolaan tanah dan rumah apartemen; konsultasi manajemen real estat; jasa agen real estat untuk penyewaan tanah; jasa manajemen lahan yasan/realestat yang berkaitan dengan pusat perbelanjaan; jasa manajemen real estat yang berkaitan dengan bangunan komersial; jasa manajemen real estat yang berkaitan dengan tempat industri; jasa biro akomodasi [apartemen]; broker real estat, layanan manajemen dan penilaian; jasa agen real estat untuk penyewaan gedung; layanan konsultasi kepercayaan investasi real estat; jasa manajemen real estat yang berkaitan dengan perumahan; urusan real estat; jasa agen real estat; jasa penyewaan apartemen dan kantor; manajemen rumah (real estat)===

---

210 Nomor Permohonan : JID2024119914 540 Etiket

220 Tanggal Penerimaan : 18/11/2024 21:37:00

320 Prioritas :

730 Nama Pemohon : PT Putra Alvita Pratama

Alamat Pemohon : JL. Celebration Boulevard Kav. 1, Grand Wisata, Desa Lambang Jaya, Kecamatan Tambun Selatan Kabupaten Bekasi Jawa Barat 17510

740 Nama Kuasa : Kasturi Djuli, SH., SE.

Alamat Kuasa : Rukan Eksklusif Bukit Golf Mediterania Blok E No. 5, Pantai Indah Kapuk, Jakarta Utara

Tipe Merek : Merek Kata dan Lukisan

Nama Referensi Label Merek : TERRA AT PROSPERA HUB GRAND WISATA BEKASI + Lukisan/Logo

566 Arti Bahasa : Tidak Ada Terjemahan

591 Uraian Warna : Coklat

511 Kelas Barang/Jasa : 36

510 Uraian Barang/Jasa : ===jasa akuisisi real estat; memberikan informasi yang berkaitan dengan urusan real estat melalui Internet; jasa manajemen lahan yasan/realestat yang berkaitan dengan bangunan/gedung tempat tinggal; jasa penyewaan apartemen di komunitas apartemen; layanan manajemen apartemen; mengatur keuangan untuk proyek konstruksi; layanan listing real estat untuk apartemen, kondominium, villa, dan kabin; Jual beli rumah apartemen; manajemen real estat rumah liburan; Penyewaan apartemen, kondominium, vila, dan kabin; manajemen real estat; layanan agen real estat yang berkaitan dengan mencari apartemen untuk orang lain; jasa lahan yasan/realestat yang berkaitan dengan penjualan, pembelian dan sewa guna usaha lahan yasan/realestat; jasa penyewaan apartemen; jasa manajemen lahan yasan/realestat yang berkaitan dengan tanah; manajemen real estat dan perumahan; layanan real estat yang berkaitan dengan penjualan pusat perbelanjaan; jasa manajemen lahan yasan/realestat yang berkaitan dengan tempat ritel; manajemen real estat dari properti sewaan; manajemen real estat properti komersial; manajemen rumah apartemen; jasa agen real estat untuk penyewaan properti; jasa penyewaan kantor untuk bekerja bersama; jasa manajemen lahan yasan/realestat yang berkaitan dengan gedung kantor; Pengelolaan rumah/ apartemen; jasa penyewaan apartemen, rumah, tempat komersial dan kantor; pengelolaan tanah dan rumah apartemen; jasa agen real estat untuk penyewaan tanah; konsultasi manajemen real estat; jasa manajemen lahan yasan/realestat yang berkaitan dengan pusat perbelanjaan; jasa manajemen real estat yang berkaitan dengan bangunan komersial; jasa manajemen real estat yang berkaitan dengan tempat industri; jasa biro akomodasi [apartemen]; broker real estat, layanan manajemen dan penilaian; jasa agen real estat untuk penyewaan gedung; layanan konsultasi kepercayaan investasi real estat; jasa manajemen real estat yang berkaitan dengan perumahan; urusan real estat; jasa agen real estat; jasa penyewaan apartemen dan kantor; manajemen rumah (real estat)===

---

210 Nomor Permohonan : JID2024119930 540 Etiket

220 Tanggal Penerimaan : 18/11/2024 22:55:33

320 Prioritas :

730 Nama Pemohon : PT Putra Alvita Pratama

Alamat Pemohon : JL. Celebration Boulevard Kav. 1, Grand Wisata, Desa Lambang Jaya, Kecamatan Tambun Selatan Kabupaten Bekasi Jawa Barat 17510

740 Nama Kuasa : Kasturi Djuli, SH., SE.

Alamat Kuasa : Rukan Eksklusif Bukit Golf Mediterania Blok E No. 5, Pantai Indah Kapuk, Jakarta Utara

Tipe Merek : Merek Kata dan Lukisan

Nama Referensi Label Merek : TITANS AT PROSPERA HUB GRAND WISATA BEKASI + Lukisan/Logo

566 Arti Bahasa : Tidak Ada Terjemahan

591 Uraian Warna : Abu

511 Kelas Barang/Jasa : 36

510 Uraian Barang/Jasa : ===jasa akuisisi real estat; jasa manajemen lahan yasan/realestat yang berkaitan dengan bangunan/gedung tempat tinggal; memberikan informasi yang berkaitan dengan urusan real estat melalui Internet; layanan manajemen apartemen; jasa penyewaan apartemen di komunitas apartemen; mengatur keuangan untuk proyek konstruksi; layanan listing real estat untuk apartemen, kondominium, villa, dan kabin; Jual beli rumah apartemen; manajemen real estat rumah liburan; manajemen real estat; Penyewaan apartemen, kondominium, vila, dan kabin; layanan agen real estat yang berkaitan dengan mencari apartemen untuk orang lain; jasa lahan yasan/realestat yang berkaitan dengan penjualan, pembelian dan sewa guna usaha lahan yasan/realestat; jasa penyewaan apartemen; jasa manajemen lahan yasan/realestat yang berkaitan dengan tanah; manajemen real estat dan perumahan; layanan real estat yang berkaitan dengan penjualan pusat perbelanjaan; jasa manajemen lahan yasan/realestat yang berkaitan dengan tempat ritel; manajemen real estat dari properti sewaan; manajemen real estat properti komersial; manajemen rumah apartemen; jasa agen real estat untuk penyewaan properti; jasa penyewaan kantor untuk bekerja bersama; jasa manajemen lahan yasan/realestat yang berkaitan dengan gedung kantor; Pengelolaan rumah/ apartemen; jasa penyewaan apartemen, rumah, tempat komersial dan kantor; investasi Real Estate; pengelolaan tanah dan rumah apartemen; jasa agen real estat untuk penyewaan tanah; konsultasi manajemen real estat; jasa manajemen lahan yasan/realestat yang berkaitan dengan pusat perbelanjaan; jasa manajemen real estat yang berkaitan dengan bangunan komersial; jasa manajemen real estat yang berkaitan dengan tempat industri; jasa biro akomodasi [apartemen]; broker real estat, layanan manajemen dan penilaian; jasa agen real estat untuk penyewaan gedung; layanan konsultasi kepercayaan investasi real estat; jasa manajemen real estat yang berkaitan dengan perumahan; urusan real estat; jasa agen real estat; jasa penyewaan apartemen dan kantor; manajemen rumah (real estat)===

---

210 Nomor Permohonan : JID2024117878

540 Etiket

220 Tanggal Penerimaan : 14/11/2024 10:09:36

320 Prioritas :

730 Nama Pemohon : PT. Reus Indonesia Mulia

Alamat Pemohon : Jl. Pagedangan No.80 Rt.004 Rw.001 Kel. Cicalengka Kec. Pagedangan Kabupaten Tangerang Banten

740 Nama Kuasa :

Alamat Kuasa :

Tipe Merek : Merek Kata dan Lukisan

Nama Referensi Label Merek : REUS INDONESIA + Lukisan

566 Arti Bahasa : Tidak Ada Terjemahan

591 Uraian Warna : Emas, Putih

511 Kelas Barang/Jasa : 37, 42

510 Uraian Barang/Jasa : ===jasa kontraktor rumah; konstruksi dan perbaikan rumah; layanan konsultasi yang berkaitan dengan konstruksi bangunan; jasa konsultasi yang berkaitan dengan konstruksi bangunan; konstruksi bangunan perumahan dan komersial; konstruksi interior bangunan; membangun manajemen proyek [pengawasan konstruksi]; jasa teknik konstruksi [konsultasi konstruksi]; memberikan informasi yang berkaitan dengan rekonstruksi bangunan; konstruksi dan pemeliharaan bangunan; memberikan informasi yang berkaitan dengan konstruksi, perbaikan dan pemeliharaan bangunan; Jasa konstruksi; jasa bangunan dan konstruksi; jasa konstruksi bangunan; layanan pengendalian erosi tanah yang diberikan oleh kontraktor bangunan; konstruksi; jasa kontraktor bangunan umum; Jasa Kontraktor; konstruksi, pemeliharaan dan renovasi properti; Konstruksi bangunan; Pengawasan konstruksi; Konstruksi bangunan dan struktur teknik sipil lain; jasa konstruksi, yaitu, penilaian; pemberian saran konstruksi; jasa kontraktor properti; jasa konstruksi dan pemeliharaan yang berkaitan dengan teknik sipil; jasa kontraktor pertambangan; konstruksi dan renovasi bangunan===
===layanan konsultasi yang berkaitan dengan desain interior; konsultasi perancangan arsitektur dan konstruksi; Layanan Konsultasi arsitektur dan desain interior; manajemen proyek arsitektur; jasa arsitektur yang berkaitan dengan pengembangan lahan; Konsultasi arsitektur, termasuk arsitektur pusat perbelanjaan; layanan arsitektur; konsultasi yang berkaitan dengan perencanaan arsitektur; konsultasi di bidang arsitektur dan penyusunan konstruksi; desain interior; konsultasi di bidang desain arsitektur; memberikan informasi di bidang desain interior melalui situs web; perencanaan arsitektur; desain interior dan eksterior bangunan; desain dekorasi interior; konsultasi arsitektur; dekorasi interior dan desain dekorasi interior, termasuk dekorasi interior bangunan komersial dan pusat perbelanjaan; jasa arsitektur dan teknik; penelitian arsitektur; layanan konsultasi yang berkaitan dengan desain dekorasi interior; jasa arsitektur interior; jasa desain interior dan eksterior untuk bangunan, proyek konstruksi dan perbaikan gedung yang sedang dibangun; desain arsitektur; jasa arsitektur untuk desain pusat perbelanjaan; layanan dekorasi interior; Arsitektur; konsultasi dekorasi interior; Penyediaan informasi tentang jasa

desain mengenai warna, interior dan eksterior; layanan konsultasi mengenai desain pengembangan rumah, instalasi, perbaikan, dan proyek renovasi dan konsultasi dekorasi interior; Desain dan penyediaan informasi, saran dan konsultasi terkait renovasi bangunan, rumah atau interior; jasa desain, pengembangan dan arsitektur; pemberian informasi mengenai perancangan dekor interior; layanan arsitektur dan perencanaan kota; layanan konsultasi arsitektur; Penyediaan informasi, saran dan konsultasi desain interior dan eksterior yang berkaitan dengan kesesuaian warna; desain arsitektur di bidang rumah keluarga tunggal; layanan desain interior; Desain arsitektural dan penyediaan informasi, saran dan konsultasi terkait Desain arsitektural; jasa arsitektur untuk desain bangunan kantor; layanan desain dekorasi interior; persiapan rencana arsitektur; layanan desain arsitektur; jasa arsitektur untuk desain bangunan; jasa arsitektur untuk desain bangunan komersial; jasa arsitektur untuk desain tempat ritel; desain interior toko; jasa arsitektur untuk desain bangunan industri; Desain dan penyediaan informasi, saran dan konsultasi terkait warna, interior dan eksterior; perencanaan arsitektur dan layanan konsultasi; desain interior untuk mengoptimalkan peredaman suara; Jasa desain interior dan konsultasi desain interior, semua di bidang dekorasi rumah, pengembangan rumah, desain dapur dan kamar mandi, tata ulang dan renovasi; penelitian yang berkaitan dengan arsitektur; desain interior bangunan; jasa desain interior dan eksterior; desain dekorasi interior untuk toko; penyusunan laporan arsitektur; desain interior untuk kantor; Desain interior bangunan, kantor dan apartemen===

210	Nomor Permohonan	:	JID2024117850	540 Etiket
220	Tanggal Penerimaan	:	14/11/2024 09:00:49	
320	Prioritas	:		
730	Nama Pemohon	:	PT PRIMA KONSTRUKSI INDONESIA	
	Alamat Pemohon	:	Jl. Parangtritis Raya No 3, Kel Ancol Barat, Kec Pademangan Jakarta Utara - 14430, Indonesia Kota Administrasi Jakarta Utara DKI Jakarta 14430	
740	Nama Kuasa	:	Rulita Windawati Mongan S.Kom	
	Alamat Kuasa	:	TRADEMARK2U INDONESIA, Centennial Tower, 29 Floor Unit D-F, Jl. Jend. Gatot Subroto Kav. 24-25, Jakarta Selatan	
	Tipe Merek	:	Merek Kata dan Lukisan	
	Nama Referensi Label Merek	:	Prima Konstruksi Indonesia & Lukisan	
566	Arti Bahasa	:	Tidak Ada Terjemahan	
591	Uraian Warna	:	Hitam dan Putih.	
511	Kelas Barang/Jasa	:	37	
510	Uraian Barang/Jasa	:	===jasa pembangunan sipil; persiapan rancangan yang berhubungan dengan teknik sipil (pembangunan); teknik sipil (pembangunan); konsultasi konstruksi teknik sipil; Konstruksi bangunan dan struktur teknik sipil lain; pembongkaran struktur teknik sipil; jasa konstruksi dan pemeliharaan yang berkaitan dengan teknik sipil===	

210	Nomor Permohonan	:	JID2024118231	540 Etiket
220	Tanggal Penerimaan	:	14/11/2024 14:40:15	
320	Prioritas	:		
730	Nama Pemohon	:	Stevany Febriani	
	Alamat Pemohon	:	Jl. Fajar Aladin/ Aladin Baru No.35D, RT.1/RW.6, Pejagalan, Kec. Penjaringan, Kota Jkt Utara, Daerah Khusus Ibukota Jakarta 14450 Kota Administrasi Jakarta Utara DKI Jakarta	
740	Nama Kuasa	:		
	Alamat Kuasa	:		
	Tipe Merek	:	Merek Kata dan Lukisan	
	Nama Referensi Label Merek	:	Mama Lim Wash	
566	Arti Bahasa	:	Tidak Ada Terjemahan	
591	Uraian Warna	:	Biru muda;Biru tua;Putih;Hijau	
511	Kelas Barang/Jasa	:	37	
510	Uraian Barang/Jasa	:	===Membersihkan kasur bayi; menyetrika kain; cuci kering; menyetrika tekstil; layanan kebersihan domestik; Jasa binatu; menyetrika pakaian; Pembersihan karpet dan permadani; pencucian tekstil; membersihkan tekstil; Jasa pembersihan pakaian; pencucian pakaian; pencucian kain; membersihkan pakaian; mencuci tekstil; mencuci kain; Jasa laundry sepatu, jasa cuci sepatu, reparasi dan restorasi sepatu; Jasa pencucian gorden; penyediaan fasilitas binatu; mencuci pakaian; pencucian kain, pakaian, kain, linen dan tekstil; Layanan binatu dengan bahan kimia tanpa penggunaan air; Jasa pembersihan sepatu===	

210	Nomor Permohonan	:	JID2024119630	540 Etiket
220	Tanggal Penerimaan	:	18/11/2024 14:17:20	
320	Prioritas	:		

730 Nama Pemohon : Ronny Halim

Alamat Pemohon : JL. LAKSAMANA BINTAN KOMP.AKU TAHU I BLOK AA NO 8,9,10 RT.003/RW.005 SUNGAI PANAS Kota Batam Kepulauan Riau 29444

740 Nama Kuasa :

Alamat Kuasa :

Tipe Merek : Merek Kata dan Lukisan

Nama Referensi Label Merek : klinik + Ban dan Lukisan

566 Arti Bahasa : Tidak Ada Terjemahan

591 Uraian Warna : Hitam,Putih dan Merah

511 Kelas Barang/Jasa : 37

510 Uraian Barang/Jasa : ===pelumas mobil; Jasa pengisian nitrogen; perbaikan atau perawatan motor listrik; perbaikan dan perawatan mesin untuk kendaraan bermotor; instalasi, perbaikan dan pemeliharaan peralatan kondensasi, kondensor uap, radiator untuk motor dan mesin, reheater udara, tabung boiler; bahan bakar gas hidrogen untuk kendaraan; memberikan informasi yang berkaitan dengan perbaikan atau pemeliharaan motor listrik; perbaikan jok; pemeliharaan dan perbaikan starter untuk motor dan mesin; perawatan dan perbaikan mesin; Perbaikan atau Perawatan kendaraan bermotor rodadua atau lebih; perbaikan dan pemeliharaan mesin, peralatan dan alat; jasa perbaikan kendaraan; perbaikan dan pemeliharaan mobil; perbaikan mobil; pelumasan mobil; perbaikan dan perawatan motor; balancing ban; penyetelan motor dan mesin untuk mobil; Pemasangan baterai penyimpanan dan sistem baterai penyimpanan; perbaikan dan penyelesaian bodi mobil untuk orang lain; Salon mobil dan motor; pengisian baterai dan perangkat penyimpanan daya dan penyewaan peralatannya; Jasa- jasa dibidang bengkel kendaraan; vulkanisasi ban [perbaikan]; memberikan informasi yang berkaitan dengan perbaikan atau pemeliharaan mobil; Layanan perawatan kendaraan===

---

210 Nomor Permohonan : JID2024119899 540 Etiket

220 Tanggal Penerimaan : 18/11/2024 20:12:01

320 Prioritas :

730 Nama Pemohon : PT Putra Alvita Pratama

Alamat Pemohon : JL. Celebration Boulevard Kav. 1, Grand Wisata, Desa Lambang Jaya, Kecamatan Tambun Selatan Kabupaten Bekasi Jawa Barat 17510

740 Nama Kuasa : Kasturi Djuli, SH., SE.

Alamat Kuasa : Rukan Eksklusif Bukit Golf Mediterania Blok E No. 5, Pantai Indah Kapuk, Jakarta Utara

Tipe Merek : Merek Kata dan Lukisan

Nama Referensi Label Merek : STREAM AT PROSPERA HUB GRAND WISATA BEKASI + Lukisan/Logo

566 Arti Bahasa : Tidak Ada Terjemahan

591 Uraian Warna : Biru Tua

511 Kelas Barang/Jasa : 37

510 Uraian Barang/Jasa : ===pembangunan gedung kantor; pengembangan lahan (pembangunan); jasa pengawasan konstruksi bangunan untuk proyek real estat; pengembangan properti (jasa pembangunan gedung); pengembangan tanah dan bangunan pemukiman (jasa pembangunan); pembangunan pameran dagang dan stan pameran; jasa teknik struktur (pembangunan); memperbaiki kacamata dan memberikan informasi yang berkaitan dengannya; layanan konsultasi, informasi dan konsultasi yang berkaitan dengan pembangunan pekerjaan umum; jasa pengawasan konstruksi bangunan untuk proyek bangunan; mencuci kain; menyediakan fasilitas cuci dan pengeringan; membersihkan dan memperbaiki bulu; pengembangan perumahan (jasa pembangunan gedung); pembangunan jalan, selokan dan sistem pasokan air; manajemen proyek pembangunan gedung di tempat [pengawasan konstruksi]; pengembangan properti (jasa gedung dan pembangunan); Pembangunan dan pembangunan subdivisi dan pengembangan perumahan; pembangunan pusat perbelanjaan; pembangunan dan pemeliharaan apartemen, studio, bungalow, vila, dan pondok; melayani, membersihkan dan memperbaiki peralatan kimia; memperbaiki mainan atau boneka dan memberikan informasi yang berkaitan dengannya; jasa pengawasan konstruksi bangunan yang berkaitan dengan pusat perbelanjaan, kompleks industri, gedung perkantoran, gedung tempat tinggal dan pengembangan real estat lainnya; konstruksi, pemeliharaan dan renovasi properti; memperbaiki pakaian dan memberikan informasi yang berkaitan dengannya; Pengembangan perumahan; pembangunan dan perbaikan gudang; penyediaan fasilitas binatu; jasa kontraktor properti===

---

210 Nomor Permohonan : JID2024119915 540 Etiket

220 Tanggal Penerimaan : 18/11/2024 21:37:00

320 Prioritas :

730

	Nama Pemohon	:	PT Putra Alvita Pratama
	Alamat Pemohon	:	JL. Celebration Boulevard Kav. 1, Grand Wisata, Desa Lambang Jaya, Kecamatan Tambun Selatan Kabupaten Bekasi Jawa Barat 17510
740	Nama Kuasa	:	Kasturi Djuli, SH., SE.
	Alamat Kuasa	:	Rukan Eksklusif Bukit Golf Mediterania Blok E No. 5, Pantai Indah Kapuk, Jakarta Utara
	Tipe Merek	:	Merek Kata dan Lukisan
	Nama Referensi Label Merek	:	TERRA AT PROSPERA HUB GRAND WISATA BEKASI + Lukisan/Logo
566	Arti Bahasa	:	Tidak Ada Terjemahan
591	Uraian Warna	:	Coklat
511	Kelas Barang/Jasa	:	37
510	Uraian Barang/Jasa	:	===pembangunan gedung kantor; pengembangan lahan (pembangunan); jasa pengawasan konstruksi bangunan untuk proyek real estat; pengembangan properti (jasa pembangunan gedung); pengembangan tanah dan bangunan pemukiman (jasa pembangunan); pembangunan pameran dagang dan stan pameran; jasa teknik struktur (pembangunan); memperbaiki kacamata dan memberikan informasi yang berkaitan dengannya; layanan konsultasi, informasi dan konsultasi yang berkaitan dengan pembangunan pekerjaan umum; jasa pengawasan konstruksi bangunan untuk proyek bangunan; mencuci kain; menyediakan fasilitas cuci dan pengeringan; membersihkan dan memperbaiki bulu; pengembangan perumahan (jasa pembangunan gedung); pembangunan jalan, selokan dan sistem pasokan air; manajemen proyek pembangunan gedung di tempat [pengawasan konstruksi]; pengembangan properti (jasa gedung dan pembangunan); Pembangunan dan pembangunan subdivisi dan pengembangan perumahan; pembangunan pusat perbelanjaan; pembangunan dan pemeliharaan apartemen, studio, bungalow, vila, dan pondok; melayani, membersihkan dan memperbaiki peralatan kimia; memperbaiki mainan atau boneka dan memberikan informasi yang berkaitan dengannya; jasa pengawasan konstruksi bangunan yang berkaitan dengan pusat perbelanjaan, kompleks industri, gedung perkantoran, gedung tempat tinggal dan pengembangan real estat lainnya; konstruksi, pemeliharaan dan renovasi properti; memperbaiki pakaian dan memberikan informasi yang berkaitan dengannya; Pengembangan perumahan; pembangunan dan perbaikan gudang; penyediaan fasilitas binatu; jasa kontraktor properti===

210	Nomor Permohonan	:	JID2024119929	540 Etiket
220	Tanggal Penerimaan	:	18/11/2024 22:55:34	
320	Prioritas	:		
730	Nama Pemohon	:	PT Putra Alvita Pratama	
	Alamat Pemohon	:	JL. Celebration Boulevard Kav. 1, Grand Wisata, Desa Lambang Jaya, Kecamatan Tambun Selatan Kabupaten Bekasi Jawa Barat 17510	
740	Nama Kuasa	:	Kasturi Djuli, SH., SE.	
	Alamat Kuasa	:	Rukan Eksklusif Bukit Golf Mediterania Blok E No. 5, Pantai Indah Kapuk, Jakarta Utara	
	Tipe Merek	:	Merek Kata dan Lukisan	
	Nama Referensi Label Merek	:	TITANS AT PROSPERA HUB GRAND WISATA BEKASI + Lukisan/Logo	
566	Arti Bahasa	:	Tidak Ada Terjemahan	
591	Uraian Warna	:	Abu	
511	Kelas Barang/Jasa	:	37	
510	Uraian Barang/Jasa	:	===pembangunan gedung kantor; pengembangan lahan (pembangunan); jasa pengawasan konstruksi bangunan untuk proyek real estat; pengembangan properti (jasa pembangunan gedung); pengembangan tanah dan bangunan pemukiman (jasa pembangunan); pembangunan pameran dagang dan stan pameran; jasa teknik struktur (pembangunan); memperbaiki kacamata dan memberikan informasi yang berkaitan dengannya; layanan konsultasi, informasi dan konsultasi yang berkaitan dengan pembangunan pekerjaan umum; jasa pengawasan konstruksi bangunan untuk proyek bangunan; mencuci kain; menyediakan fasilitas cuci dan pengeringan; membersihkan dan memperbaiki bulu; pengembangan perumahan (jasa pembangunan gedung); pembangunan jalan, selokan dan sistem pasokan air; manajemen proyek pembangunan gedung di tempat [pengawasan konstruksi]; pengembangan properti (jasa gedung dan pembangunan); Pembangunan dan pembangunan subdivisi dan pengembangan perumahan; pembangunan pusat perbelanjaan; pembangunan dan pemeliharaan apartemen, studio, bungalow, vila, dan pondok; melayani, membersihkan dan memperbaiki peralatan kimia; memperbaiki mainan atau boneka dan memberikan informasi yang berkaitan dengannya; jasa pengawasan konstruksi bangunan yang berkaitan dengan pusat perbelanjaan, kompleks industri, gedung perkantoran, gedung tempat tinggal dan pengembangan real estat lainnya; konstruksi, pemeliharaan dan renovasi properti; memperbaiki pakaian dan memberikan informasi yang berkaitan dengannya; Pengembangan perumahan; pembangunan dan perbaikan gudang; penyediaan fasilitas binatu; jasa kontraktor properti===	

---

210 Nomor Permohonan : JID2024118665 540 Etiket
220 Tanggal Penerimaan : 15/11/2024 11:32:36
320 Prioritas :
730 Nama Pemohon : PT Inovasi Terdepan Nusantara
Alamat Pemohon : Gedung Sequis Center Lantai 10 Unit 1012, Jl. Jenderal Sudirman, 71, Senayan, Kebayoran Baru Kota Administrasi Jakarta Selatan DKI Jakarta 12190
740 Nama Kuasa : Farida Mardiati S.H.
Alamat Kuasa : FJ & Partners Intellectual Property Boutique, Djautama Building Lantai 3, Jl. Cikini Raya No. 58 CC & DD, Menteng, Jakarta Pusat

KrediOne

Tipe Merek : Merek Kata
Nama Referensi Label Merek : KrediOne
566 Arti Bahasa : Tidak Ada Terjemahan
591 Uraian Warna : Hitam dan Putih
511 Kelas Barang/Jasa : 38
510 Uraian Barang/Jasa : ===pengiriman dokumen pinjaman secara elektronik; Jasa transmisi data dan/atau informasi terkait transaksi keuangan elektronik; menyediakan akses online ke layanan keuangan===

---

210 Nomor Permohonan : JID2024117827 540 Etiket
220 Tanggal Penerimaan : 14/11/2024 00:15:47
320 Prioritas :
730 Nama Pemohon : PT. Armitec Energy Solutions
Alamat Pemohon : Revenue Tower Lantai 12 Suite B dan C, District 8, Lot 13, SCBD, Jln. Jenderal Sudirman Kav 52-53, Kel. Senayan. Kec. Kebayoran Baru Kota Administrasi Jakarta Selatan DKI Jakarta
740 Nama Kuasa : Arisaka Weninggalih Tangkudung S.H.
Alamat Kuasa : Jl, Otista 3 No.32B, RT.1/RW.5, Cipinang Cempedak

ARMITEC

Tipe Merek : Merek Kata dan Lukisan
Nama Referensi Label Merek : ARMITEC dan Logo
566 Arti Bahasa : merupakan suatu penamaan
591 Uraian Warna : biru
511 Kelas Barang/Jasa : 39
510 Uraian Barang/Jasa : ===distribusi energi listrik, gas, air, dan pemanas distrik; jasa konsultasi yang berkaitan dengan distribusi listrik; penyewaan penggunaan saluran listrik kepada pihak ketiga untuk transmisi listrik; distribusi listrik ke rumah tangga; penyaluran listrik; distribusi dan transmisi listrik; layanan pasokan listrik; penyimpanan dan distribusi listrik; penyimpanan listrik===

---

210 Nomor Permohonan : JID2024118879 540 Etiket
220 Tanggal Penerimaan : 15/11/2024 14:57:20
320 Prioritas :
730 Nama Pemohon : Surdi Supriadi
Alamat Pemohon : Kp. perigi RT 02 RW 10 Kel. Lengkong Wetan, Kec. Serpong Kota Tangerang Selatan Banten 15318
740 Nama Kuasa :
Alamat Kuasa :

Libur Asik

Tipe Merek : Merek Kata dan Lukisan
Nama Referensi Label Merek : Libur Asik + Logo
566 Arti Bahasa : Tidak Ada Terjemahan
591 Uraian Warna : hijau, kuning, dan biru
511 Kelas Barang/Jasa : 39
510 Uraian Barang/Jasa : ===pengemasan barang dalam perjalanan; layanan konsultasi yang berkaitan dengan penyimpanan dan transportasi barang,

barang atau kargo; mengatur dan memesan perjalanan; jasa angkutan penumpang dan barang; memberikan informasi on-line yang berkaitan dengan perjalanan; pengiriman barang; pemesanan layanan perjalanan; pelacakan dan penelusuran paket secara komputerisasi dalam perjalanan [informasi transportasi]; memberikan informasi yang berkaitan dengan perantara pengiriman barang; memberikan informasi yang berkaitan dengan tarif, jadwal dan metode transportasi untuk barang dan orang; memberikan informasi tentang layanan transportasi; pergudangan barang; memberikan informasi tentang pengambilan dan pengiriman barang dalam perjalanan; penyimpanan, pengangkutan, penjemputan, dan pengemasan barang; Layanan informasi perjalanan; pengantaran barang; jasa perjalanan wisata; mengatur penyimpanan barang; jasa pengadaan perjalanan wisata berpemandu; penyediaan konsultasi perjalanan; transportasi dan penyimpanan barang; jasa pengangkutan dan pengiriman barang melalui darat dan udara; memberikan informasi perjalanan wisata, melalui Internet; mengatur layanan transportasi untuk perjalanan, perjalanan sehari dan wisata keliling; panduan perjalanan, layanan pendamping dan kurir; perencanaan dan pemesanan perjalanan dan transportasi, melalui sarana elektronik; layanan pembungkus untuk perlindungan bagasi selama perjalanan===

210	Nomor Permohonan	:	JID2024118893	540	Etiket
220	Tanggal Penerimaan	:	15/11/2024 15:22:27		
320	Prioritas	:			
730	Nama Pemohon	:	PT ARTAVIKA KARGO LOGISTIK		
	Alamat Pemohon	:	Gedung Alamanda Tower Lantai 25, Jl. TB Simatupang No. Kav. 23-24, Kelurahan Cilandak Barat, Kecamatan Cilandak, Jakarta Selatan Kota Administrasi Jakarta Selatan DKI Jakarta 12430		
740	Nama Kuasa	:			
	Alamat Kuasa	:			
	Tipe Merek	:	Merek Kata dan Lukisan		
	Nama Referensi Label Merek	:	ARTAVIKA KARGO LOGISTIK + LOGO		
566	Arti Bahasa	:	Tidak Ada Terjemahan		
591	Uraian Warna	:	Hijau Muda, Biru Muda dan Biru Tua		
511	Kelas Barang/Jasa	:	39		
510	Uraian Barang/Jasa	:	===Usaha Jasa Pengurusan Transportasi (JPT)===		

210	Nomor Permohonan	:	JID2024119607	540	Etiket
220	Tanggal Penerimaan	:	18/11/2024 14:06:51		
320	Prioritas	:			
730	Nama Pemohon	:	ALI ZAINAL ABIDIN ALKAF		
	Alamat Pemohon	:	JL. TRUNTUM GG. 2B NO.23, RT 006/RW 001, KEL/ DESA KLEGO, KEC. PEKALONGAN TIMUR, Kota Pekalongan Jawa Tengah 51124		
740	Nama Kuasa	:			
	Alamat Kuasa	:			
	Tipe Merek	:	Merek Kata dan Lukisan		
	Nama Referensi Label Merek	:	Batik Cargo Express		
566	Arti Bahasa	:	Tidak Ada Terjemahan		
591	Uraian Warna	:	Biru, merah		
511	Kelas Barang/Jasa	:	39		
510	Uraian Barang/Jasa	:	===jasa penyimpanan; Jasa Ekspedisi barang / kurir; pengangkutan barang [pengiriman barang]===		

210	Nomor Permohonan	:	JID2024119316	540	Etiket
220	Tanggal Penerimaan	:	16/11/2024 21:09:06		
320	Prioritas	:			
730	Nama Pemohon	:	sugiharti		
	Alamat Pemohon	:	podomoro golf view, cluster iroko 5/50, kelurahan bojong nangka, gunung putri, bogor, jawa barat , Indonesia. Kabupaten Bogor Jawa Barat 16963		

740 Nama Kuasa :
Alamat Kuasa :

Tipe Merek : Merek Kata dan Lukisan
Nama Referensi Label Merek : SAFARA MADINA INTERNUSA + LOGO
566 Arti Bahasa : Tidak Ada Terjemahan
591 Uraian Warna : BIRU MUDA, BIRU TERANG, ORANG MUDA, ORANGE TERANG
511 Kelas Barang/Jasa : 39, 41
510 Uraian Barang/Jasa :

===transportasi hewan peliharaan untuk orang lain; Layanan pengalengan; pengiriman kapal; pengemasan barang dalam perjalanan; perencanaan dan pemesanan perjalanan maskapai, melalui sarana elektronik; menyediakan jasa transportasi laut, penyimpanan dan pengiriman; pemesanan perjalanan melalui kantor wisata; mengatur tur perjalanan wisata sebagai bagian dari paket liburan; penyewaan gudang; jasa-jasa pengaturan wisata; Mengantar wisatawan; informasi pergudangan; penyewaan freezer untuk keperluan rumah tangga; distribusi energi; penyewaan kendaraan barang; penyimpanan gudang; distribusi energi terbarukan; pemesanan perjalanan; jasa pengangkutan penumpang, bagasi dan angkutan melalui udara dan darat; penyimpanan energi dan bahan bakar; transportasi barang dengan kapal; transportasi udara dan laut; layanan check-in penumpang bandara; penjemputan dan pengiriman paket dan barang; Jasa kurir; pengangkutan orang dan barang; melakukan wisata jalan-jalan dengan pesawat terbang; penyewaan kendaraan jalan; transportasi sungai; pemesanan perjalanan melalui agen pihak ketiga; melakukan tur perjalanan wisata; pemuatan kontainer pengiriman ke truk; penyewaan drone pengawasan; memberikan informasi on-line yang berkaitan dengan perjalanan; Menjual tiket transportasi dalam dan luar negeri; jasa pengiriman angkutan udara; layanan prioritas naik pesawat, check-in, tempat duduk, dan reservasi untuk pelancong yang sering bepergian; perencanaan, pengangkutan, pengangkutan wisatawan; penyewaan gerbong; mengatur penyewaan mobil sebagai bagian dari paket liburan; Jasa pelayanan perjalanan selam (diving); inspeksi barang sebelum transportasi; Jasa transportasi dalam bentuk manajement transportasi; Layanan informasi perjalanan; angkutan kapal pesiar; perantara transportasi barang; penyediaan informasi parkir; jasa pemandu wisata; layanan transportasi kargo ekspor; pengangkutan tanah yang terkontaminasi; jasa pengaturan perjalanan; jasa pengadaan perjalanan wisata berpemandu; jasa pengiriman kargo; penyediaan informasi transportasi dan lalu lintas; menyediakan kapal pesiar untuk perjalanan; jasa angkutan darat dan udara; menyediakan informasi jalan dan lalu lintas; transportasi mobil; mengatur layanan transportasi untuk wisata keliling sebagai bagian dari paket liburan; memberikan saran terkait layanan pengiriman barang; mengatur transportasi; sewa kapal; pengiriman barang; mengatur tur dan wisata perjalanan wisata; layanan drainase; transportasi darat; pengumpulan sampah [transportasi]; pergudangan; transportasi penumpang dengan bus; pengiriman dan penerusan surat; mengatur dan melakukan ekspedisi hutan dan safari untuk tujuan perjalanan; penyewaan kendaraan udara; pengangkutan barang [pengiriman barang]; uji coba kapal; transportasi truk yang dijaga; jasa menyelenggarakan perjalanan haji dan umroh; pengangkutan furnitur orang lain dengan truk; penyewaan mesin dan peralatan bongkar muat; pengepakan dan penyimpanan barang; Penyewaan Motor ATV; penyewaan bus; penyewaan freezer untuk penggunaan komersial; layanan impor dan ekspor penanganan kargo; pemesanan layanan perjalanan; layanan check-in maskapai; Jasa-jasa transport jalan; menyediakan informasi on-line di bidang transportasi, pengemasan dan penyimpanan barang; transportasi ambulans; penjemputan, transportasi, dan pengiriman paket dan surat dengan berbagai moda transportasi; informasi transportasi; transportasi penumpang dan barang melalui jalan darat, kereta api, kapal dan udara; jasa penjualan tiket kendaraan darat, laut, maupun udara untuk perjalanan serta wisata; transportasi penumpang dan barang dengan kereta api; pengantaran barang; Transportasi; reservasi perjalanan; jasa perjalanan wisata; layanan reservasi transportasi; layanan mengemudi kendaraan; jasa pengiriman parsel; konsultasi di bidang transportasi udara; jasa pengangkutan; perencanaan dan pemesanan perjalanan dan transportasi, melalui sarana elektronik; penyewaan kendaraan; mengatur perjalanan untuk paket liburan; mengatur dan memesan tur bus wisata kota; pemesanan dan pemesanan transportasi untuk perjalanan wisata; jasa-jasa pemanduan/pengemudian pesawat terbang; pengangkutan barang dengan tongkang, kereta api, feri, kendaraan bermotor, truk dan kapal; Jasa Penyedia Transportasi; Layanan kurir; transportasi barang penumpang; penyewaan garasi dan tempat parkir; pengiriman paket; pemesanan perjalanan melalui agen; distribusi dan pasokan air; memberikan informasi tentang layanan transportasi; mengatur dan melakukan ekspedisi sampan untuk tujuan perjalanan; transportasi penumpang melalui sungai, kereta api, kapal feri, mobil dan kapal; penyimpanan kargo setelah transportasi; pengemasan barang untuk transportasi; transportasi penumpang dan barang melalui jalan darat, kereta api, laut dan udara; penyimpanan sementara barang-barang pribadi; layanan penanganan kargo impor; transportasi penumpang dan kargo melalui udara; reservasi perjalanan yang terkomputerisasi; transportasi melalui laut; jasa logistik yang terdiri dari pengangkutan dan pergudangan barang; layanan konsultasi yang berkaitan dengan transportasi; mengatur wisata lingkungan melalui situs web; jasa angkutan barang melalui laut; jasa mengemudi kendaraan; pemesanan dan pemesanan transportasi untuk wisatawan; penyewaan, pemesanan dan penyediaan kapal; pengawalan wisata perjalanan; layanan informasi transportasi terkomputerisasi; pendampingan pelancong; pengoperasian jaringan transportasi gas; jasa reservasi tiket perjalanan dan wisata; penyimpanan barang dalam kondisi yang didinginkan; jasa agen pemesanan perjalanan; mengatur dan memesan perjalanan, perjalanan dan kapal pesiar; penyimpanan fisik data, dokumen, foto digital, musik, gambar, video, dan permainan komputer yang disimpan secara elektronik; pengangkutan orang dan barang melalui darat, udara dan air; mengatur transportasi barang dan penumpang melalui darat dan laut; mengatur kunjungan bagi wisatawan; transportasi barang dingin yang didinginkan; layanan pariwisata medis menjadi layanan transportasi ke negara lain untuk tujuan menerima perawatan medis; Usaha Jasa Pengurusan Transportasi (JPT); transportasi, pengemasan dan penyimpanan mesin cetak; Pengaturan perjalanan wisata; transportasi, pengemasan dan penyimpanan barang; jasa reservasi untuk perjalanan tour; transportasi penumpang dan barang melalui udara; jasa penyewaan kapal pesiar dan kapal; jasa perjalanan wisata, yaitu pengaturan paket perjalanan, pengaturan perjalanan wisata; transportasi taksi; Penyediaan energi; Menyelenggarakan pemanduan wisata petualangan dalam air; layanan panduan perjalanan; layanan tempat parkir; distribusi energi listrik, gas, air, dan pemanas distrik; informasi on-line dan layanan pemesanan di bidang perjalanan bisnis; jasa-jasa pengangkutan wisatawan; jasa transportasi sehubungan dengan acara; transportasi penumpang dan barang dengan perahu; transportasi barang dengan kereta api; pengangkutan uang dan barang berharga; menyediakan fasilitas tambatan kapal; transportasi barang dengan air pedalaman; pengiriman paket melalui kurir; pemesanan transportasi melalui situs web; layanan transportasi untuk orang cacat; mengatur

layanan transportasi; penyewaan kapal; transportasi, pengiriman, pengemasan, dan penyimpanan barang; transportasi penumpang dengan air pedalaman; pengoperasian tur perjalanan; pengumpulan dan pengangkutan memo elektronik; layanan transportasi maskapai; penyimpanan barang; transportasi taksi untuk orang-orang di kursi roda; memberikan informasi penyelamatan hewan melalui situs web; Perjalanan wisata (pariwisata); jasa-jasa pemesanan angkutan; persewaan kapal; mengatur perjalanan ramah lingkungan melalui situs web; Pengiriman paket; pengangkutan barang; jasa pasokan minyak dan gas; jasa pengiriman; Jasa perjalanan wisata dengan menggunakan mobil offroad; pengiriman barang melalui pos; mengatur penyimpanan barang; pelesir dengan kapal pesiar; jasa pengangkutan dan pengiriman barang melalui darat dan udara; pemesanan wisata lingkungan melalui situs web; organisasi kunjungan; pengiriman majalah; pengangkutan barang muatan; pemuatan kontainer pengiriman ke kapal===

===mengatur seminar pelatihan; penyediaan informasi yang berkaitan dengan fasilitas pemutaran film pemutaran musik atau pelatihan pendidikan; layanan pendidikan, pelatihan dan hiburan; Layanan konsultasi pelatihan bisnis; Layanan pelatihan karyawan; Pendidikan dan pelatihan di bidang manajemen usaha; Konsultasi pendidikan dan pelatihan; pelatihan sepeda motor; layanan pendidikan, pelatihan dan pengajaran dalam kaitannya dengan manufaktur dan produksi; Penyediaan dari fasilitas pelatihan golf dalam ruangan; Mengatur dan menyelenggarakan konferensi, pameran, pelatihan, pelatihan pendidikan, seminar, lokakarya di dalam bidang bulutangkis; layanan pendidikan dan pelatihan linguistik; pelatihan kesehatan, yaitu, konsultasi kebugaran (fitness) jasmani; Layanan pelatihan, pendidikan dan hiburan yang berkaitan dengan kendaraan bermotor; Menyediakan layanan pelatihan kebugaran dan studio latihan; Pelatihan pencak silat; melakukan seminar pelatihan; layanan pendidikan dan pelatihan yang berkaitan dengan permainan; penyediaan program pelatihan; pelatihan bisnis di bidang neuromarketing; pelatihan dalam pengoperasian perangkat lunak komputasi awan; layanan pelatihan simulasi berbasis komputer di bidang ilmu kedokteran; penyediaan pelatihan dan pendidikan; kursus pelatihan yang berkaitan dengan mata pelajaran agama; mengatur pameran untuk tujuan pelatihan; menyediakan fasilitas untuk pelatihan pendidikan; Jasa pelatihan pembuatan kue; pelatihan hidup [pelatihan]; pelatihan olahraga; Jasa pelatihan fotografi; pendidikan dan pelatihan di bidang kesehatan dan keselamatan kerja; mengatur, memimpin dan mengatur konferensi, kongres, kolokium, lokakarya [pelatihan], seminar dan simposium; layanan pelatihan untuk personil; penyewaan simulator pelatihan resusitasi; jasa konsultasi di bidang pelatihan pemotongan ham dengan pisau; Pemberian gelar di bidang pendidikan dan pelatihan; pelatihan kebugaran fisik; Pendampingan (pelatihan) di bidang kewirausahaan dan bisnis; organisasi pelatihan; penyediaan informasi yang berkaitan dengan pelatihan dan kompetisi beladiri; pelatihan keterampilan kejuruan; jasa saran yang berkaitan dengan karir [nasehat yang berkaitan dengan pendidikan atau pelatihan]; jasa pelatihan simulasi berbasis komputer di bidang pendidikan; layanan instruksi dan pelatihan; layanan pelatihan simulasi berbasis komputer di bidang penerbangan pribadi; Pelatihan dalam perawatan anak-anak; Jasa pendidikan dan pelatihan di bidang persewaan karyawan; pelatihan di bidang pengolahan data; pelatihan kebugaran dengan angkat barbel; mengatur dan menyelenggarakan seminar, konferensi, kursus pelatihan dan pelatihan lebih lanjut; mengatur dan menyelenggarakan kolokium, konferensi, kongres, seminar, simposium dan lokakarya pelatihan; Jasa konsultasi yang berkaitan dengan pelatihan untuk pengembangan karakter dan kemampuan SDM; memberikan informasi online tentang pelatihan; layanan pelatihan pribadi di bidang nutrisi; pelatihan kembali kejuruan; pelatihan dan pelatihan lebih lanjut untuk pengembangan personil, tim dan organisasi; jasa pemberian nasehat dan konsultasi untuk perencanaan, pengaturan dan pengoperasian pelatihan dan lokakarya; Layanan pelatihan, pendidikan dan hiburan yang berkaitan dengan kendaraan air; Pelatihan internal untuk penelitian dan pengembangan; menyediakan layanan pelatihan kebugaran (wellness) dan kesehatan yang dipersonalisasi; memberikan informasi yang berkaitan dengan pelatihan fisik melalui situs web on-line; kursus pelatihan berbasis komputer; Layanan konsultansi terkait dengan pendidikan dan pelatihan manajemen dan personil; mengatur dan menyelenggarakan konferensi, konvensi, pameran pendidikan, kelas, ceramah, seminar dan lokakarya pelatihan tentang penyedia jasa halal; pelatihan pribadi diving dan snorkeling; layanan pendidikan, kursus, pelatihan dan pengajaran selam (diving) dan snorkeling; Jasa pendidikan dan pelatihan di bidang pengembangan karir; Jasa pelatihan kegunaan alat-alat; menyediakan pelatihan kelompok dan forum pembelajaran secara pribadi di bidang pengembangan kepemimpinan; pelatihan kekuatan dan pengkondisian; menyediakan fasilitas pelatihan; pengaturan pelatihan olahraga untuk anak-anak; layanan pendidikan dan pelatihan kejuruan; layanan pelatihan atau pendidikan di bidang pembinaan kehidupan; penyelenggaraan pameran untuk tujuan budaya, pendidikan dan pelatihan; pelatihan kerja; layanan instruksi dan pelatihan diving dan snorkeling; pelatihan pengembangan pribadi; Layanan pelatihan; layanan pelatihan berkelanjutan; menyediakan kursus pelatihan lebih lanjut; layanan pendidikan dan pelatihan yang berhubungan dengan teknologi perangkat lunak komputer; Menyelenggarakan seminar pelatihan; pelatihan dan pelatihan lebih lanjut untuk pengembangan personel; pelatihan di bidang kesehatan dan keselamatan kerja; penyediaan informasi yang berkaitan dengan pelatihan dan kompetisi sepatu roda; pelatihan dasar dan lanjutan untuk pengembangan sumber daya manusia; Layanan pelatihan komersial; layanan pelatih pribadi [pelatihan kebugaran]; pelatihan dalam penggunaan komputer; layanan pelatihan di bidang manajemen proyek; mengatur pelatihan olahraga untuk anak-anak yang membutuhkan untuk tujuan amal; pelatihan penanganan anjing; layanan pendidikan dan pelatihan, yaitu, penyediaan kelas tatap muka dan online, seminar, lokakarya dan konferensi yang berkaitan dengan manajemen SDM, manajemen sumber daya manusia (HCM), administrasi penggajian, persiapan dan pemrosesan, pengarsipan dan pelaporan setoran pajak, pencatatan waktu dan kehadiran karyawan, pencatatan pensiun , penyewaan karyawan, dan pengembangan karier; mengatur dan memimpin kelas, lokakarya dan pelatihan di bidang bahasa Arab; Pendidikan dan pelatihan berupa layanan manajemen karir dan peralihan karir; pelatihan praktis di bidang pengelasan; pelatihan dalam desain dan pengembangan perangkat lunak komputasi awan; layanan klub kesehatan [pelatihan kesehatan dan kebugaran]; bimbingan kejuruan [nasihat pendidikan atau pelatihan] untuk orang-orang yang kurang mampu untuk tujuan amal; pelatihan di bidang musik dan hiburan; Mengadakan pendidikan dan pelatihan dibidang ilmu geologi, mineral dan batubara; Layanan pelatihan bisnis; penyediaan pelatihan di bidang pencarian kerja pengembangan karir pemasaran diri keahlian wawancara dan riset lokakarya; pelatihan di bidang komputasi awan; Jasa pendidikan dan pelatihan di bidang pencatatan pensiun; Jasa Pelatihan kuliner; kursus pelatihan dalam perencanaan strategis yang berkaitan dengan periklanan, promosi, pemasaran dan bisnis; konsultasi yang berkaitan dengan pendidikan dan pelatihan; Penyediaan pelatihan dan pendidikan sehubungan dengan layanan manajemen memasak, hotel dan restoran; bimbingan kejuruan [nasihat pendidikan atau pelatihan]; pelatihan seni dan budaya betawi; Jasa pendidikan dan pelatihan di bidang pengajuan dan pelaporan setoran pajak; mengatur, memimpin dan menyelenggarakan lokakarya pelatihan; layanan pengajaran dan pelatihan di bidang bisnis, industri, dan teknologi informasi; pelatihan di bidang desain, periklanan dan teknologi komunikasi; kursus dan pelatihan selam lanjutan; menyediakan informasi dan berita online di bidang pelatihan kerja; pelatihan orang dewasa; penyediaan jasa pelatihan di bidang videogame dan perangkat keras atau perangkat lunak komputer; instruksi dan pelatihan; pelatihan lanjutan; Menyediakan kursus pelatihan online di bidang manajemen strategis; pendidikan dan pelatihan di bidang pengolahan data elektronik; pelatihan di bidang manajemen bisnis; konseling karir yang berkaitan dengan pendidikan dan pelatihan; pengorganisasian dan mengatur seminar, konferensi, kursus pelatihan dan pelatihan lebih

lanjut; Layanan pendidikan dan pelatihan, yaitu, penyediaan kelas tatap muka dan online, seminar, lokakarya dan konferensi di bidang akuntansi, manajemen kompensasi pengangguran, penyewaan karyawan, manajemen bakat, administrasi tunjangan karyawan dan rencana pensiun, asuransi kesehatan, asuransi kompensasi pekerja, manajemen keuangan , kepatuhan pajak gaji, dan pengiriman serta pelacakan faktur vendor; Menyediakan kursus pelatihan; Pelatihan bela negara cinta tanah air; organisasi dari kursus-kursus pelatihan yang berhubungan dengan komputer; Pemberian gelar di bidang pendidikan dan pelatihan internal audit; menyediakan fasilitas gym pelatihan rintangan; Jasa pelatihan; Jasa pelatihan pembentukan karakter (character building) SDM perusahaan; jasa pelatihan dan pendidikan yang menyediakan informasi pendidikan secara online dari database komputer atau Internet; Pendidikan dan pelatihan di bidang pengolahan data elektronik termasuk data elektronik metaverse dan block chain; menyediakan fasilitas pemutaran film pemutaran musik atau pelatihan pendidikan; menyediakan fasilitas pelatihan olahraga; pelatihan orang buta dalam penggunaan anjing penuntun; jasa pelatihan penanaman trumbu karang; jasa pendidikan, pengajaran dan pelatihan berbasis komputer; pendidikan dan pelatihan di bidang manajemen bisnis; pelatihan di bidang desain; jasa Pendidikan pelatihan animasi; Layanan pelatihan teknik; pendidikan dan pelatihan yang berkaitan dengan konservasi alam dan lingkungan; memberikan informasi on-line di bidang pelatihan; Penyediaan informasi, termasuk secara online, mengenai pendidikan, pelatihan, hiburan, olahraga dan kegiatan budaya; konsultasi pelatihan bisnis; Pelatihan seni olahraga bela diri kungfu; Pelatihan yang terkomputerisasi; penyewaan simulator pelatihan; pelatihan organisasi, yaitu penilaian dan pengembangan kepemimpinan serta layanan pembinaan kepemimpinan yang dipersonalisasi; pelatihan kebugaran metabolisme tubuh; pelatihan kejuruan; pelatihan di bidang teknologi komunikasi; Konsultansi pelatihan; jasa-jasa pendidikan dan pelatihan termasuk mengembangkan, mengatur dan menyelenggarakan seminar-seminar pendidikan, manajemen dan pengembangan perusahaan; Pendidikan dan pelatihan di bidang teknik otomotif; pelatihan anjing penuntun untuk orang buta; menyediakan fasilitas untuk pelatihan musik; Pameran, Exhibition, Pendidikan, Pemberian Pelatihan, Hiburan, Kegiatan Kebudayaan, Kesenian; Mengatur, mengorganisir dan menyelenggarakan lokakarya, pelatihan atau seminar; melakukan kursus pelatihan; jasa pendidikan dan pelatihan untuk tujuan amal; layanan pendidikan dan pelatihan pendidikan tinggi, akademik, linguistik dan kejuruan; pengorganisasian dan mengatur seminar, konferensi, kursus pelatihan dan pelatihan lebih lanjut diving dan snorkeling; Penyediaan informasi yang berkaitan dengan pelatihan; layanan pelatihan simulasi penerbangan; pelatihan hewan; pelatihan kesehatan dan kebugaran; memberikan informasi tentang pendidikan, pelatihan, hiburan, olahraga, dan kegiatan budaya; pendidikan, pengajaran dan pelatihan; layanan pelatihan yang berkaitan dengan manajemen usaha; mengatur dan menyelenggarakan konferensi, kongres, seminar dan pelatihan lokakarya; menyediakan kursus pelatihan selam berkelanjutan; Pelatihan pegawai di bidang rekrutmen pegawai; Pelatihan internal untuk menciptakan ide-ide; layanan pelatihan simulasi berbasis komputer di bidang penerbangan komersial; mengatur dan menyelenggarakan konferensi, konvensi, pameran pendidikan, kelas, ceramah, seminar dan lokakarya pelatihan; Layanan pelatih pribadi [pelatihan kebugaran]; menyediakan kursus pendidikan, kuliah, seminar dan skema pelatihan remaja; layanan pendidikan dan pelatihan yang berkaitan dengan konstruksi sistem komputer; Penyediaan pelatihan secara online; Pelatihan membatik dan pembuatan batik; layanan pelatihan disediakan melalui simulator; penyediaan kursus pelatihan; publikasi manual pelatihan; organisasi kursus pelatihan; konsultasi yang berkaitan dengan pelatihan, pelatihan lebih lanjut dan pendidikan; pelatihan dan pelatihan lebih lanjut untuk personel, tim, dan pengembangan organisasi; Jasa pelatihan dan pendidikan barista; layanan pelatihan militer berbasis simulator; layanan pelatihan guru; Pelatihan; pelatihan di bidang manajemen real estat; konsultasi yang berkaitan dengan mengatur dan melakukan lokakarya pelatihan; konsultasi di bidang pendidikan, pelatihan dan pelatihan lebih lanjut, dan hiburan yang disediakan melalui pusat panggilan telepon dan hotline; menyediakan pelatihan; Pelatihan kesehatan; pelaksanaan konferensi, konvensi, kongres, seminar dan loka karya pelatihan; layanan pelatihan pendidikan komputer; Penyediaan pendidikan dan pelatihan bahasa, ujian untuk profisiensi bahasa; penyediaan pelatihan melalui jaringan komputer global; layanan konsultasi yang berkaitan dengan pelatihan; layanan pelatihan dalam sifat pembinaan; Pelatihan internal untuk pemasaran; menyediakan pelatihan dan pendidikan yang berkaitan dengan pertunjukan teater, musik, televisi, radio dan sinematik; konsultasi yang berkaitan dengan pendidikan dan pelatihan manajemen dan personalia; Pelatihan kebugaran jasmani perorangan dan kelompok; menyediakan pelatihan on-line; mengatur dan menyelenggarakan konferensi, kongres, konser, simposium, seminar, kursus pelatihan, kelas dan kuliah; penyediaan pelatihan yang berkaitan dengan industri video game profesional di bidang olahraga elektronik dan video game; pendidikan dan pelatihan berkaitan dengan industri musik dan hiburan; menyediakan seminar pelatihan online; pelatihan bahasa dan pelatihan pra kerja; Menyediakan pelatihan dan tutorial secara online; Pendidikan saran dan pelatihan - semua yang berhubungan dengan makanan minuman dan produk konsumen rumahan; Menyediakan kursus pelatihan online di bidang manajemen proyek; Jasa Pelatihan selam (diving); coaching [pendidikan dan pelatihan]; Layanan konsultasi yang berkaitan dengan pendidikan dan pelatihan; mengatur kursus pelatihan; pelatihan bisnis; jasa-jasa informasi tentang hiburan, pelatihan, rekreasi dan olah raga yang disediakan melalui internet dan jaringan komunikasi lain; jasa pelatihan dan pendidikan pembuatan minuman beraroma dan beraneka rasa; Layanan instruksi dan pelatihan di bidang penjualan, pemeliharaan dan perbaikan otomotif; pembinaan [pelatihan]; Layanan pelatihan dan pendidikan; pelatihan pengemudi kendaraan komersial; layanan pendidikan dan pelatihan; Layanan amal, yaitu pendidikan dan pelatihan; pelatihan berbasis komputer; pelatihan pra kerja; pelatihan di bidang pemotongan ham tradisional; menyediakan kursus pelatihan berkelanjutan; layanan pelatihan di bidang pengembangan perangkat lunak komputer; memberikan pelatihan dan ujian pendidikan untuk keperluan sertifikasi; pemberian pelatihan di bidang pertanian, hortikultura dan kehutanan; Layanan konsultansi terkait dengan pendidikan dan pelatihan manajemen; publikasi panduan pendidikan dan pelatihan; melakukan lokakarya pelatihan; pelatihan keselamatan pengemudi; menyediakan tutorial online dan seminar pelatihan online; penyewaan kaset video untuk pelatihan bahasa; pelatihan meditasi; penyediaan pendidikan, rekreasi, instruktur, pengajaran (tuition) dan pelatihan; pelatihan bahasa; mengatur lokakarya profesional dan kursus pelatihan; layanan pelatihan pribadi di bidang kesehatan; Mengatur dan menyelenggarakan pameran, konferensi, konvensi, kelas, ceramah, seminar dan lokakarya pelatihan tentang produk halal; layanan pelatihan simulasi berbasis komputer di bidang perdagangan efek; mengatur dan menyelenggarakan konferensi, kongres, seminar, simposium, kursus pelatihan, kelas dan kuliah; layanan instruksi pendidikan atau pelatihan kejuruan; Pelatihan di bidang penggunaan Platform as a Service (PaaS) dan Software as a Service (SaaS) untuk aplikasi energi dan sumber daya alam; Mengatur dan menyelenggarakan pelatihan dan lokakarya; kursus-kursus (Pelatihan -) yang berkaitan dengan manajemen; Mengatur dan menyelenggarakan pelatihan lokakarya; Jasa pendidikan dan pelatihan di bidang pemrosesan penggajian; memberikan informasi online tentang pendidikan, pelatihan, hiburan, olahraga, dan kegiatan budaya; Jasa pelatihan untuk guru teknik; Pelatihan aktifitas air seperti pendidikan renang, olah raga bawah air; Pelatihan personil; mengatur dan melakukan program pelatihan sepak bola pemuda; konsultasi yang berkaitan dengan pelatihan keterampilan kejuruan; pendidikan dan pelatihan di bidang musik dan hiburan===

210	Nomor Permohonan	:	JID2024119593	540 Etiket
220	Tanggal Penerimaan	:	18/11/2024 13:51:59	
320	Prioritas	:		
730	Nama Pemohon	:	GWENDOLEN ISADORA, MBA-C	
	Alamat Pemohon	:	VILA VALENSIA PA-14/19, RT/RW:001/009, Kel/Desa: BABATAN, Kecamatan: WIYUNG. Kota Surabaya Jawa Timur 60227	
740	Nama Kuasa	:		
	Alamat Kuasa	:		
	Tipe Merek	:	Merek Kata dan Lukisan	
	Nama Referensi Label Merek	:	ASK Andalan Sinar Kencana	
566	Arti Bahasa	:		
591	Uraian Warna	:	MERAH, HITAM	
511	Kelas Barang/Jasa	:	39	
510	Uraian Barang/Jasa	:	===kemasan barang dagangan untuk orang lain===	

210	Nomor Permohonan	:	JID2024119596	540 Etiket
220	Tanggal Penerimaan	:	18/11/2024 13:53:33	
320	Prioritas	:		
730	Nama Pemohon	:	Zakia Ayu Lestari	
	Alamat Pemohon	:	Gang Mirah Delima IV RT/RW 002/001 Kel. Air Itam Kec. Bukit Intan Kota Pangkal Pinang Kep. Bangka Belitung	
740	Nama Kuasa	:		
	Alamat Kuasa	:		
	Tipe Merek	:	Merek Kata	
	Nama Referensi Label Merek	:	Cagak Wisata	
566	Arti Bahasa	:		
591	Uraian Warna	:	Hitam	
511	Kelas Barang/Jasa	:	39	
510	Uraian Barang/Jasa	:	===jasa tour dan travel===	

210	Nomor Permohonan	:	JID2024117863	540 Etiket
220	Tanggal Penerimaan	:	14/11/2024 09:32:26	
320	Prioritas	:		
730	Nama Pemohon	:	Revi Nur Ridwan	
	Alamat Pemohon	:	Komplek Rama Biru Asri Blok 18 No 10B Kabupaten Bandung Jawa Barat 40625	
740	Nama Kuasa	:		
	Alamat Kuasa	:		
	Tipe Merek	:	Merek Kata dan Lukisan	
	Nama Referensi Label Merek	:	Tutor Nomor 1	
566	Arti Bahasa	:	Tidak Ada Terjemahan	
591	Uraian Warna	:	Biru, Kuning, Putih	
511	Kelas Barang/Jasa	:	41	
510	Uraian Barang/Jasa	:	===memberikan pelatihan dan ujian pendidikan untuk keperluan sertifikasi; Jasa pendidikan Bahasa Inggris secara online===	

---

210 Nomor Permohonan : JID2024119893 540 Etiket
220 Tanggal Penerimaan : 18/11/2024 19:56:39
320 Prioritas :
730 Nama Pemohon : N. Adi Wisatya J.R., ,
Alamat Pemohon : Jl Tukad BanyuPoh No.33 Denpasar, BR/LINK. TE Kota Denpasar Bali
740 Nama Kuasa :
Alamat Kuasa :

Tipe Merek : Merek Kata dan Lukisan
Nama Referensi Label Merek : SBI Study in Paradise
566 Arti Bahasa :
591 Uraian Warna : Hijau, biru, putih
511 Kelas Barang/Jasa : 41
510 Uraian Barang/Jasa : ===Penyediaan pendidikan dan pelatihan bahasa, ujian untuk profisiensi bahasa; Jasa pendidikan Bahasa Inggris secara online; pengajaran bahasa; Layanan pengajaran bahasa; organisasi les bahasa===

---

210 Nomor Permohonan : JID2024116362 540 Etiket
220 Tanggal Penerimaan : 11/11/2024 16:35:41
320 Prioritas :
730 Nama Pemohon : Fadli Husnurrahman
Alamat Pemohon : Haji Muri Salim 3 No 8 Pisangan, Ciputat Kota Tangerang Selatan Banten 15419
740 Nama Kuasa :
Alamat Kuasa :

Tipe Merek : Merek Kata dan Lukisan
Nama Referensi Label Merek : Ngariksa
566 Arti Bahasa :
591 Uraian Warna : Warna Emas
511 Kelas Barang/Jasa : 41, 43
510 Uraian Barang/Jasa : ===mengatur dan menyelenggarakan konferensi, seminar, dan simposium; penerbitan multimedia buku, majalah, jurnal, musik, dan publikasi elektronik; penerbitan majalah, jurnal, dan surat kabar secara multimedia; publikasi online buku dan jurnal elektronik; melakukan acara budaya; organisasi dan melakukan kegiatan budaya dan rekreasi; melakukan kegiatan budaya; melakukan tur situs bersejarah yang dipandu untuk tujuan pendidikan; memberikan pelatihan dan ujian pendidikan untuk keperluan sertifikasi; penerbitan jurnal secara multimedia; proofreading naskah; pameran budaya; melakukan lokakarya pelatihan; kegiatan budaya; penyediaan aktivitas-aktivitas kegiatan budaya; mengatur dan menyelenggarakan seminar, kongres, konferensi dan simposium; organisasi pameran tanaman untuk tujuan budaya atau pendidikan; publikasi jurnal; organisasi acara budaya untuk tujuan amal; publikasi barang cetakan, juga dalam bentuk elektronik, selain untuk tujuan periklanan; Menyediakan kegiatan budaya; organisasi pameran dan acara untuk tujuan budaya; mengatur dan melakukan acara budaya; penerbitan multimedia dari barang cetakan; mengatur dan menyelenggarakan konferensi, kongres, konser, simposium, seminar, kursus pelatihan, kelas dan kuliah; mengatur dan menyelenggarakan konferensi, kongres, seminar, simposium, kursus pelatihan, kelas dan kuliah; mengatur dan menyelenggarakan seminar, konferensi, dan pameran untuk tujuan budaya atau pendidikan; jasa pemandu wisata untuk tujuan rekreasi, pendidikan atau budaya; Manajemen acara budaya; mengatur seminar; mengatur, memimpin dan menyelenggarakan konferensi; Penyediaan publikasi elektronik online; mengatur kursus pelatihan===
===layanan kafe dan restoran; Kedai minuman panas dan dingin; Jasa penyediaan fasilitas seminar dan rapat; Layanan kedai makan; Layanan kafe; kafe dan restoran luar ruangan; layanan kafetaria dan restoran; layanan kafetaria; penyediaan informasi yang berhubungan dengan restoran; menyediakan makanan dan minuman untuk para tamu di restoran; penyediaan informasi dalam bidang hidangan makan di restoran melalui Internet; menyajikan makanan dan minuman di restoran dan bar; menyediakan makanan dan minuman untuk anak-anak yang membutuhkan untuk tujuan amal; Menyediaan fasilitas untuk pameran dan eksibisi; Kedai kopi; warung makan tradisional; Penyediaan fasilitas untuk pertemuan (meetings), konferensi, seminar, ruang resepsi dan pameran; layanan ruang minum teh; penyajian makanan dan minuman; penyediaan fasilitas untuk keperluan umum untuk pertemuan, konferensi dan pameran; angkringan; kafe, kafetaria dan layanan restoran===

---

210 Nomor Permohonan : JID2024117854 540 Etiket
220 Tanggal Penerimaan : 14/11/2024 09:05:07
320 Prioritas :

730 Nama Pemohon : PT Kantara Kreatif Produksi

Alamat Pemohon : Infiniti Office, Bellezza BSA 1st Floor Unit 10, Jl. Letjen Soepeno, Permata Hijau, Kelurahan Grogol Utara, Kecamatan Kebayoran Lama, Kota Jakarta Selatan, Provinsi DKI Jakarta 12210 Kota Administrasi Jakarta Selatan DKI Jakarta 12210

740 Nama Kuasa : Anggi Avianica Putri S.E.

Alamat Kuasa : Jalan Griya Pratama III Blok IV No. 14, Kelurahan Pegangsaan Dua, Kecamatan Kelapa Gading, Kota Jakarta Utara, Daerah Khusus Ibukota Jakarta, 14250.

Tipe Merek : Merek Kata dan Lukisan

Nama Referensi Label Merek : NONTON LAGU

566 Arti Bahasa :

591 Uraian Warna : Hitam, Putih

511 Kelas Barang/Jasa : 41

510 Uraian Barang/Jasa : ===penyewaan rekaman audio dan video; penyediaan podcast di bidang musik dan hiburan; organisasi dan mengatur acara musik dan acara budaya dan artistik lainnya; produksi rekaman audio dan video; pemesanan tiket untuk konser musik atau acara musik; layanan perekaman audio dan video; produksi podcast; mengatur acara film, acara musik live, dan acara budaya dan olahraga; pengaturan acara musik; penyelenggaraan acara musik; penyewaan peralatan audio dan video; produksi podcast video; produksi rekaman audio dan video untuk resital; mengatur acara film, acara musik, acara budaya dan olahraga dan acara hiburan langsung; memproduksi dan mengarahkan acara radio dan musik dalam bentuk siaran langsung radio dan televisi; jasa-jasa pengaturan/organisasi pertunjukan acara musik; layanan pengeditan audio dan video; penguasaan audio untuk video dan film; Produksi audio dan/atau rekaman video; mengatur acara musik live untuk tujuan hiburan===

---

210 Nomor Permohonan : JID2024118995 540 Etiket

220 Tanggal Penerimaan : 15/11/2024 16:22:20

320 Prioritas :

730 Nama Pemohon : PT MUSTIKA KELUARGA SEJAHTERA

Alamat Pemohon : Jalan Kelapa Dua No 110 RT 007 RW 008 Kota Bekasi Jawa Barat 17516

740 Nama Kuasa :

Alamat Kuasa :

Tipe Merek : Merek Kata dan Lukisan

Nama Referensi Label Merek : RUMAH SAKIT NUSANTARA

566 Arti Bahasa : Tidak Ada Terjemahan

591 Uraian Warna : MERAH MUDA, BIRU, HITAM

511 Kelas Barang/Jasa : 41

510 Uraian Barang/Jasa : ===Jasa medis===

---

210 Nomor Permohonan : JID2024118882 540 Etiket

220 Tanggal Penerimaan : 15/11/2024 15:00:31

320 Prioritas :

730 Nama Pemohon : NAOMI IVO SASKIA AMBRI

Alamat Pemohon : Kebagusan III Town House Villas Tropik No. Kav. K, RT. 006, RW. 006, Kel. Kebagusan, Kec. Pasar Minggu. Kota Administrasi Jakarta Selatan DKI Jakarta 12520

740 Nama Kuasa :

Alamat Kuasa :

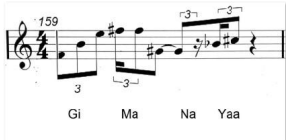

Tipe Merek : Merek Suara

Nama Referensi Label Merek : MEREK SUARA GIMANA YAA

566 Arti Bahasa : MEREK SUARA GIMANA YAA Merupakan suatu penamaan.

591 Uraian Warna : Hitam & Putih

511 Kelas Barang/Jasa : 41

510 Uraian Barang/Jasa : ===presentasi rekaman suara dan gambar; produksi rekaman video; Jasa pengembangan konten untuk hiburan; rekaman

video; jasa hiburan berupa jasa produksi konten hiburan multimedia; produksi podcast video; menyediakan film, acara televisi,musik, konten hiburan multimedia,dan informasi melalui situs web; Penerbitan elektronik online mengenai konten media sosial; produksi rekaman suara, musik dan video; produksi film videotape, selain film iklan; rekaman suara dan layanan hiburan video; hiburan; Penyedia konten melalui situs web; produksi hiburan audio===

210	Nomor Permohonan	:	JID2024118091	540 Etiket
220	Tanggal Penerimaan	:	14/11/2024 00:59:01	
320	Prioritas	:		
730	Nama Pemohon	:	PT. COBIG INDONESIA KREATIF	
	Alamat Pemohon	:	Jl. Andi Mangerangi VIII No. 28, RT.001/ RW.0, Kel. Bongaya, Kec. Tamalate Kota Makassar Sulawesi Selatan	
740	Nama Kuasa	:		
	Alamat Kuasa	:		
	Tipe Merek	:	Merek Kata dan Lukisan	
	Nama Referensi Label Merek	:	COBIG GROUP + LOGO	
566	Arti Bahasa	:		
591	Uraian Warna	:	Merah; Hitam; Putih	
511	Kelas Barang/Jasa	:	41	
510	Uraian Barang/Jasa	:	===Pendidikan keagamaan; Penyediaan dari jasa pendidikan anak-anak melalui kelompok bermain; jasa pendidikan Sekolah Menengah Atas (SMA); pendidikan sekolah asrama; jasa pendidikan sekolah dasar (SD); Layanan akademi pendidikan; akademi [pendidikan]; lembaga pendidikan; Layanan pendidikan dan layanan pengajaran di tingkat pra-taman kanak-kanak dan taman kanak-kanak; Sekolah; jasa pendidikan dan pelatihan untuk tujuan amal; pendidikan agama; Pengajian (Jasa Pendidikan); Layanan pendidikan lanjutan; layanan pendidikan dan pelatihan pendidikan tinggi, akademik, linguistik dan kejuruan; layanan sekolah bahasa; kursus pelatihan yang berkaitan dengan mata pelajaran agama; Layanan pendidikan; layanan pendidikan yang berkaitan dengan pembinaan keagamaan; Jasa sekolah taman kanak-kanak; jasa pendidikan Sekolah Menengah Pertama (SMP)===	

210	Nomor Permohonan	:	JID2024118234	540 Etiket
220	Tanggal Penerimaan	:	14/11/2024 14:48:27	
320	Prioritas	:		
730	Nama Pemohon	:	PT Paragon Technology and Innovation	
	Alamat Pemohon	:	Jalan Ciledug Raya No 10 Ulujami, Pesanggrahan Kota Administrasi Jakarta Selatan DKI Jakarta 12250	
740	Nama Kuasa	:		
	Alamat Kuasa	:		
	Tipe Merek	:	Merek Kata	
	Nama Referensi Label Merek	:	WARDAH SKIN SCIENCE ACADEMY	
566	Arti Bahasa	:	Tidak Ada Terjemahan	
591	Uraian Warna	:	putih dan biru	
511	Kelas Barang/Jasa	:	41	
510	Uraian Barang/Jasa	:	===layanan konsultasi dan informasi yang berkaitan dengan pengaturan, pelaksanaan dan pengaturan konser; layanan pendidikan, pelatihan dan hiburan; menyediakan buku dan bahan pengajaran untuk anak-anak yang membutuhkan untuk tujuan amal; mengatur dan melakukan tur perjalanan diving dan snorkeling untuk tujuan hiburan; mengatur dan melakukan forum langsung; pendidikan sekolah asrama; publikasi online buku dan jurnal elektronik; organisasi konferensi, pameran dan kompetisi; pendidikan kesehatan fisik; melakukan acara budaya; distribusi program radio; pengeditan materi cetak dan teks, selain teks publikasi; melakukan tur situs bersejarah yang dipandu untuk tujuan pendidikan; penerbitan jurnal secara multimedia; pemesanan fasilitas olahraga; Layanan pendidikan dan informasi yang berkaitan dengan musik dan hiburan, rekreasi dan gaya hidup (hiburan), masalah sosial (hiburan), kegiatan dan acara keluarga, acara dan kegiatan olah raga dan budaya, pendidikan, budaya dan hiburan; melakukan pengajaran pembelajaran jarak jauh di tingkat pascasarjana; layanan klub kesehatan dan rekreasi; produksi materi pendidikan; mengatur kompetisi olahraga untuk anak-anak yang membutuhkan untuk tujuan amal; Layanan pendidikan, yaitu penyediaan penilaian secara daring (online); layanan hiburan audio; sekolah Keperawatan; taman-taman hiburan; jasa hiburan wisata dalam air; produksi program televisi, televisi ponsel dan radio; menyediakan situs web berupa informasi hiburan dalam bidang musik, hiburan musikal dan artis musikal; layanan pendidikan dan hiburan yang disediakan oleh asosiasi kepada anggotanya; organisasi pameran dan acara untuk tujuan budaya; mengatur dan menyelenggarakan konferensi, kongres, konser, simposium, seminar, kursus pelatihan, kelas dan kuliah; mengatur dan menyelenggarakan seminar, konferensi, dan pameran untuk tujuan budaya atau pendidikan; mengatur dan melakukan	

konferensi bisnis; layanan perpustakaan; Pengajian (Jasa Pendidikan); pembelajaran multimedia; pengeditan foto; Sekolah Sepak Bola; layanan perpustakaan-perpustakaan; hiburan dalam bentuk pertunjukan visual dan audio langsung; pengeditan buku dan publikasi elektronik; menyediakan permainan realitas virtual online; sulih suara film; perencanaan pesta [hiburan] untuk resepsi baby shower; konseling perguruan tinggi; presentasi rekaman suara dan gambar; produksi film, film video, program radio dan televisi; layanan pengaturan dan kordinasi hiburan atau klub; mengatur dan menyelenggarakan konferensi, seminar, dan simposium; mengatur lokakarya dan seminar dalam kesadaran pribadi; produksi materi pendidikan dan pengajaran; menyediakan fasilitas taman hiburan; hiburan dalam sifat pertunjukan langsung oleh aktor; jasa-jasa studio kesenian ialah jasa-jasa penyediaan tarian, akting, nyanyi, mimik, kaligrafi dan fotografi; penyediaan fasilitas rekreasi; layanan penerbitan elektronik; mengatur dan melakukan acara atletik perguruan tinggi; organisasi dan melakukan kegiatan budaya dan rekreasi; organisasi kursus pembelajaran jarak jauh; produksi bahan ajar; melakukan lokakarya pelatihan; produksi dan penerbitan musik; presentasi film, pertunjukan, permainan atau pertunjukan musik; produksi program radio dan televisi untuk Internet dan media lainnya; organisasi pameran tanaman untuk tujuan budaya atau pendidikan; mengatur acara pendidikan; publikasi buku musik; mengatur dan melakukan acara hiburan; memproduksi film pita video di bidang pendidikan, kebudayaan, hiburan atau olahraga [bukan untuk film, program radio atau televisi dan bukan untuk iklan dan publisitas]; melakukan pengajaran pembelajaran jarak jauh di tingkat perguruan tinggi; layanan konsultasi dan informasi yang berkaitan dengan pengaturan, pelaksanaan dan pengorganisasian seminar; kursus dan pelatihan selam lanjutan; mengatur dan menyelenggarakan konferensi, konvensi, pameran pendidikan, kelas, ceramah, seminar dan lokakarya pelatihan; pendidikan Bisnis; layanan konsultasi dan informasi yang berkaitan dengan pengaturan, pelaksanaan dan pengorganisasian kongres; produksi studi film; mengatur upacara penghargaan untuk tujuan hiburan; layanan lukisan seni mural; penyelenggaraan seminar pendidikan; produksi acara permainan televisi; instruksi menggambar; presentasi gambar bergerak; organisasi pameran seni untuk tujuan budaya atau pendidikan; Pemberian gelar di bidang pendidikan dan pelatihan internal audit; pembinaan di bidang olahraga; mengatur seminar; Layanan pendidikan, yaitu penyediaan kelas, seminar, konferensi, dan lokakarya di bidang piranti keras dan piranti lunak komputer; Penyelenggaraan webinar (seminar online); jasa-jasa perencanaan event (acara) untuk event-event (acara) hiburan dan pendidikan; Jasa pelatihan kegunaan alat-alat===

210	Nomor Permohonan	:	JID2024117994	540 Etiket
220	Tanggal Penerimaan	:	14/11/2024 00:13:15	
320	Prioritas	:		
730	Nama Pemohon	:	DANIEL WIDJAYA UTOMO	
	Alamat Pemohon	:	Heritage58 - Jl. Kemang Utara No.58A, RT.006/RW.004, Kel. Bangka, Kec. Mampang Prapatan Kota Administrasi Jakarta Selatan DKI Jakarta 12730	
740	Nama Kuasa	:	Juniaty Rianto S.H	
	Alamat Kuasa	:	FJ & Partners Intellectual Property Boutique, Djautama Building Lantai 3, Jl. Cikini Raya No. 58 CC & DD, Menteng, Jakarta Pusat	
	Tipe Merek	:	Merek Kata	
	Nama Referensi Label Merek	:	EDUAKSiASiK Anak Sehat Indonesia Kuat	
566	Arti Bahasa	:	Tidak Ada Terjemahan	
591	Uraian Warna	:	Biru, Oranye, Hitam dan Putih	
511	Kelas Barang/Jasa	:	41	
510	Uraian Barang/Jasa	:	===Pengaturan acara hiburan; Menyediakan musik, film, gambar, animasi dan informasi hiburan; produksi film animasi; layanan hiburan yaitu menyediakan lingkungan virtual di mana pengguna dapat berinteraksi untuk tujuan rekreasi dan rekreasi atau hiburan; penyelenggaraan acara musik; produksi hiburan langsung; Jasa pendidikan dan hiburan yaitu penyelenggaraan dan pelaksanaan konvensi di bidang animasi hiburan, buku komik dan seni populer; menyediakan materi pendidikan online di bidang kesehatan; pengaturan acara untuk tujuan pendidikan atau hiburan; Memberikan informasi di bidang olahraga dan kesehatan; Jasa manajemen acara; mengatur, mengorganisir, dan menyelenggarakan pameran untuk tujuan hiburan; mengatur, mengorganisir, mengadakan, dan menyelenggarakan acara hiburan sosial; menyelenggarakan pameran dan acara untuk tujuan budaya, pendidikan, atau hiburan; Layanan hiburan dalam sifat pengembangan, kreasi, produksi, distribusi, dan pasca produksi rekaman suara musik dan rekaman video; hiburan dalam sifat pertunjukan musik langsung; Penyelenggaraan acara untuk tujuan hiburan; menyediakan buku komik online, tidak dapat diunduh; layanan produksi hiburan langsung; layanan hiburan; layanan hiburan yaitu pengalaman dunia metaverse dan virtual; pengaturan acara musik; penyelenggaraan acara kebudayaan dan seni; melakukan acara hiburan, acara budaya, acara olahraga langsung, acara pendidikan, dan kegiatan hiburan dan budaya; Produksi hiburan dalam bentuk seri televisi; jasa/layanan hiburan, yaitu, menyediakan fasilitas online untuk streaming konten hiburan dan live streaming video acara hiburan; layanan publikasi elektronik; memberikan informasi tentang hiburan dan acara hiburan melalui jaringan online dan Internet; produksi film; penyediaan buku elektronik, gambar, video, film, musik dan permainan on-line; publikasi buku elektronik, majalah dan jurnal online; produksi hiburan audio; layanan hiburan dan pendidikan; jasa-jasa perencanaan event (acara) untuk event-event (acara) hiburan dan pendidikan; hiburan dalam sifat pertunjukan langsung; Layanan hiburan, yaitu, menyediakan musik, video musik, seri video untuk pengguna online melalui jaringan komunikasi; Layanan hiburan yaitu menyediakan lingkungan maya dimana pengguna dapat berinteraksi untuk tujuan rekreasi dan bersantai atau hiburan===	

210	Nomor Permohonan	:	JID2024118230	540 Etiket
220	Tanggal Penerimaan	:	14/11/2024 14:44:21	
320	Prioritas	:		

730 Nama Pemohon : TENCENT HOLDINGS LIMITED

Alamat Pemohon : P.O. Box 2681 GT, Century Yard, Cricket Square, Hutchins Drive, George Town, Grand Cayman Cayman Islands

740 Nama Kuasa : Emirsyah Dinar

Alamat Kuasa : Gedung Graha Pratama Lantai 15 Jalan MT. Haryono Kavling 15

Rewinding Cadence

Tipe Merek : Merek Kata

Nama Referensi Label Merek : Rewinding Cadence

566 Arti Bahasa : Tidak Ada Terjemahan

591 Uraian Warna : Hitam, Putih

511 Kelas Barang/Jasa : 41

510 Uraian Barang/Jasa : ===presentasi pertunjukan langsung; Penyediaan kegiatan rekreasi; Publikasi elektronik informasi tentang berbagai topik, termasuk secara online dan melalui jaringan komputer global; penerbitan majalah, jurnal, dan surat kabar secara multimedia; publikasi online buku dan jurnal elektronik; organisasi dan penyelenggaraan kompetisi e-sports; jasa/layanan hiburan, yaitu, menyediakan lingkungan realitas virtual/maya (virtual reality) online; jasa penerbitan video digital, audio dan hiburan multimedia; organisasi kompetisi permainan elektronik; penyewaan peralatan game; penerbitan elektronik; publikasi teks, selain teks publikasi; organisasi acara hiburan cosplay; menyediakan layanan arcade hiburan; rental mainan; Penyediaan informasi, termasuk secara online, mengenai pendidikan, pelatihan, hiburan, olahraga dan kegiatan budaya; jasa permainan; publikasi dokumen di bidang pelatihan, sains, hukum publik dan urusan sosial; layanan game disediakan secara online dari jaringan komputer; menyediakan fasilitas rekreasi; layanan hiburan dalam sifat acara berita televisi; penerbitan multimedia dari barang cetakan; organisasi pameran untuk tujuan budaya atau pendidikan; layanan pendidikan dan pelatihan yang berkaitan dengan permainan; organisasi pertunjukan [layanan impresario]; hiburan televisi; memberikan informasi di bidang hiburan; Layanan konsultansi yang berkaitan dengan penerbitan; menyediakan permainan realitas virtual online; layanan klub [hiburan atau pendidikan]; Organisasi kompetisi [pendidikan atau hiburan]; penyediaan musik online, tidak dapat diunduh; layanan hiburan interaktif; produksi film, selain film iklan; menyediakan hiburan on-line dalam sifat turnamen game; menyediakan publikasi elektronik online, tidak dapat diunduh; layanan penghibur; ruang pelarian [hiburan]; penyediaan game yang tidak dapat diunduh di Internet; menyediakan film, tidak dapat diunduh, melalui layanan video-on-demand; memberikan informasi online terkait dengan game komputer dan perangkat tambahan komputer untuk game; menyediakan hiburan audio dan video yang tidak dapat diunduh; menyediakan video online, tidak dapat diunduh; penyewaan publikasi cetak; layanan penerbitan; layanan hiburan; mengatur dan memimpin kongres; produksi program-program televisi; layanan taman hiburan; menyediakan hiburan on-line dalam sifat pertunjukan game; publikasi buku, majalah, almanak dan jurnal; Organisasi Kompetisi Olahraga Elektronik===

---

210 Nomor Permohonan : JID2024119233 540 Etiket

220 Tanggal Penerimaan : 16/11/2024 09:26:13

320 Prioritas :

730 Nama Pemohon : YOFE MARIA HARIAWAN

Alamat Pemohon : JLN. NUSA SARI III NO. 9, CIMAHI Kota Cimahi Jawa Barat

740 Nama Kuasa : Pamelia Yulianto S.H., M.Law.,

Alamat Kuasa : PAMELIA YULIANTO & CO Jln. Kembar Baru Selatan III No 8 Rt/003 Rw/011 Cigereleng, Regol Kota Bandung Jawa Barat 40253

Tipe Merek : Merek Kata dan Lukisan

Nama Referensi Label Merek : LUNG SAN DAN HURUF KANJI 龍 山 (DIBACA 'LUNG SAN')

566 Arti Bahasa : = LUNG SAN (MANDARIN) = NAGA GUNUNG

591 Uraian Warna : MERAH, HIJAU, BIRU. EMAS, KREM,, KUNING, ORANYE, HITAM

511 Kelas Barang/Jasa : 41

510 Uraian Barang/Jasa : ===Pendidikan seni olahraga bela diri kungfu; Pertunjukan seni olahraga bela diri kungfu; Pelatihan seni olahraga bela diri kungfu; Pertandingan seni olahraga bela diri kungfu; layanan sekolah seni bela diri; instruksi seni bela diri; memberikan pelatihan seni bela diri; Perkumpulan seni olahraga bela diri kungfu===

---

210 Nomor Permohonan : JID2024118588 540 Etiket

220 Tanggal Penerimaan : 15/11/2024 10:29:06

320 Prioritas :

730 Nama Pemohon : LIA LADISTA

Alamat Pemohon : BALI MATRAMAN NO.12 RT/RW : 005/005, KEL. MANGGARAI, KEC. TEBET Kota Administrasi Jakarta Selatan DKI Jakarta 12850

740 Nama Kuasa :
Alamat Kuasa :

Tipe Merek : Merek Kata dan Lukisan
Nama Referensi Label Merek : 3SRIGALAk
566 Arti Bahasa : 3SRIGALAk Merupakan Sebuah Penamaan
591 Uraian Warna : KUNING DAN HITAM
511 Kelas Barang/Jasa : 41
510 Uraian Barang/Jasa : ===hiburan dalam sifat pertunjukan grup vokal musik; hiburan dalam sifat pertunjukan vokal langsung; jasa hiburan dalam bentuk pertunjukan oleh penyanyi; pertunjukan penyanyi; hiburan dalam pertunjukan oleh penyanyi===

---

210 Nomor Permohonan : JID2024118670 540 Etiket
220 Tanggal Penerimaan : 15/11/2024 11:35:39
320 Prioritas :
730 Nama Pemohon : Ahmad Rofiq
Alamat Pemohon : Cluster Munawaroh Blok K-10 No. 3 Villa Ilhami RT/RW 002/014 Kel. Panunggangan Barat Kec. Cibodas Kota Tangerang Banten 15139
740 Nama Kuasa :
Alamat Kuasa :

Tipe Merek : Merek Kata dan Lukisan
Nama Referensi Label Merek : GEMA BANGSA + Gambar/Logo
566 Arti Bahasa :
591 Uraian Warna : Biru Tua dan Kuning Tua
511 Kelas Barang/Jasa : 41
510 Uraian Barang/Jasa : ===Pendampingan [pendidikan dan pelatihan]===

---

210 Nomor Permohonan : JID2024119230 540 Etiket
220 Tanggal Penerimaan : 16/11/2024 09:15:16
320 Prioritas :
730 Nama Pemohon : PT. UMBARA BERSAUDARA FILM
Alamat Pemohon : GRAHA MAMPANG LT.3 SUITE 305, JL. MAMPANG PRAPATAN RAYA KAV. 100, DUREN TIGA, PANCORAN Kota Administrasi Jakarta Selatan DKI Jakarta 12760
740 Nama Kuasa : Drs. Ilyas Kartakusumah
Alamat Kuasa : Komplek Legenda Wisata L 9 No. 27 Cibubur

Tipe Merek : Merek Kata dan Lukisan
Nama Referensi Label Merek : IFRIT
566 Arti Bahasa : Tidak Ada Terjemahan
591 Uraian Warna : HITAM; PUTIH
511 Kelas Barang/Jasa : 41
510 Uraian Barang/Jasa : ===layanan bioskop; pengeditan film sinematografi; rumah-rumah produksi pembuatan film mikro untuk opera-opera sabun; jasa-jasa produksi film layar lebar; produksi film di studio; Pertunjukan film, produksi film, atau distribusi film; produksi dan penyewaan film, film video, program radio dan televisi; layanan hiburan film, musik, olahraga, video dan teater; produksi film; sulih suara film; Film (hiburan); penyediaan buku elektronik, gambar, video, film, musik dan permainan on-line; penyewaan film dan video; Jasa hiburan film, video dan teater; layanan studio film dan televisi===

---

210 Nomor Permohonan : JID2024119231 540 Etiket
220 Tanggal Penerimaan : 16/11/2024 09:15:43
320 Prioritas :
730

	Nama Pemohon	:	PT. UMBARA BERSAUDARA FILM
	Alamat Pemohon	:	GRAHA MAMPANG LT.3 SUITE 305, JL. MAMPANG PRAPATAN RAYA KAV. 100, DUREN TIGA, PANCORAN Kota Administrasi Jakarta Selatan DKI Jakarta 12760
740	Nama Kuasa	:	Drs. Ilyas Kartakusumah
	Alamat Kuasa	:	Komplek Legenda Wisata L 9 No. 27 Cibubur

LADUNI

	Tipe Merek	:	Merek Kata dan Lukisan
	Nama Referensi Label Merek	:	LADUNI
566	Arti Bahasa	:	Tidak Ada Terjemahan
591	Uraian Warna	:	HITAM; PUTIH
511	Kelas Barang/Jasa	:	41
510	Uraian Barang/Jasa	:	===layanan bioskop; pengeditan film sinematografi; rumah-rumah produksi pembuatan film mikro untuk opera-opera sabun; jasa-jasa produksi film layar lebar; produksi film di studio; Pertunjukan film, produksi film, atau distribusi film; produksi dan penyewaan film, film video, program radio dan televisi; layanan hiburan film, musik, olahraga, video dan teater; produksi film; sulih suara film; Film (hiburan); penyediaan buku elektronik, gambar, video, film, musik dan permainan on-line; penyewaan film dan video; Jasa hiburan film, video dan teater; layanan studio film dan televisi===

210	Nomor Permohonan	:	JID2024119229	540 Etiket
220	Tanggal Penerimaan	:	16/11/2024 09:16:10	
320	Prioritas	:		
730	Nama Pemohon	:	PT. UMBARA BERSAUDARA FILM	
	Alamat Pemohon	:	GRAHA MAMPANG LT.3 SUITE 305, JL. MAMPANG PRAPATAN RAYA KAV. 100, DUREN TIGA, PANCORAN Kota Administrasi Jakarta Selatan DKI Jakarta 12760	
740	Nama Kuasa	:	Drs. Ilyas Kartakusumah	
	Alamat Kuasa	:	Komplek Legenda Wisata L 9 No. 27 Cibubur	

JAKARTA LOVE STORY

	Tipe Merek	:	Merek Kata dan Lukisan
	Nama Referensi Label Merek	:	JAKARTA LOVE STORY
566	Arti Bahasa	:	Tidak Ada Terjemahan
591	Uraian Warna	:	HITAM; PUTIH
511	Kelas Barang/Jasa	:	41
510	Uraian Barang/Jasa	:	===layanan bioskop; pengeditan film sinematografi; rumah-rumah produksi pembuatan film mikro untuk opera-opera sabun; jasa-jasa produksi film layar lebar; produksi film di studio; Pertunjukan film, produksi film, atau distribusi film; produksi dan penyewaan film, film video, program radio dan televisi; layanan hiburan film, musik, olahraga, video dan teater; produksi film; sulih suara film; Film (hiburan); penyediaan buku elektronik, gambar, video, film, musik dan permainan on-line; penyewaan film dan video; Jasa hiburan film, video dan teater; layanan studio film dan televisi===

210	Nomor Permohonan	:	JID2024119001	540 Etiket
220	Tanggal Penerimaan	:	15/11/2024 16:30:11	
320	Prioritas	:		
730	Nama Pemohon	:	MUHAMMAD MARYUDI	
	Alamat Pemohon	:	Jl. Poeteumerureuhom No.10, Kel/Desa Kuta Alam, Kec. Kuta Alam Kota Banda Aceh Aceh 23121	
740	Nama Kuasa	:		
	Alamat Kuasa	:		

CAHAYA KERINDUAN

	Tipe Merek	:	Merek Kata dan Lukisan
	Nama Referensi Label Merek	:	CAHAYA KERINDUAN
566	Arti Bahasa	:	CAHAYA KERINDUAN merupakan sebuah penamaan.
591	Uraian Warna	:	Hijau Tua dan Hijau Muda.
511	Kelas Barang/Jasa	:	41
510	Uraian Barang/Jasa	:	===layanan pembelajaran jarak jauh disediakan secara online; penyediaan pelatihan dan pendidikan; Mengumpulkan infaq, sodaqoh, zakat dan santunan bagi anak yatim dan dhuafa; kursus pelatihan yang berkaitan dengan mata pelajaran agama;

program pengembangan kepemimpinan; instruksi agama; melakukan kursus pengajaran, pendidikan dan pelatihan; mengatur dan menyelenggarakan konferensi, konvensi, pameran pendidikan, kelas, ceramah, seminar dan lokakarya pelatihan; Penyediaan pelatihan secara online; Pendampingan (pelatihan) di bidang kewirausahaan dan bisnis; jasa pendidikan dan pelatihan untuk tujuan amal; pendidikan agama===

210	Nomor Permohonan	:	JID2024119012	540 Etiket
220	Tanggal Penerimaan	:	15/11/2024 16:37:57	
320	Prioritas	:		
730	Nama Pemohon	:	PT Trans Digital Media	
	Alamat Pemohon	:	Gedung Transmedia Lantai 8 dan 9, Jl. Kapten Pierre Tendean Kavling 12-14A, RT. 002/RW. 002, Mampang Prapatan, Jakarta Selatan Kota Administrasi Jakarta Selatan DKI Jakarta	
740	Nama Kuasa	:	Niki Budiman S.H., MCIArb.,	
	Alamat Kuasa	:	Jl. Panglima Polim VIII No. 2A Kebayoran Baru, Jakarta Selatan	
	Tipe Merek	:	Merek Kata dan Lukisan	
	Nama Referensi Label Merek	:	DETIK JATIM AWARDS	
566	Arti Bahasa	:	Tidak Ada Terjemahan	
591	Uraian Warna	:	hitam	
511	Kelas Barang/Jasa	:	41	
510	Uraian Barang/Jasa	:	===pengaturan, penyelenggaraan dan pelaksanaan pemberian penghargaan untuk keperluan hiburan; mengatur, memimpin dan mengatur konferensi, kongres, kolokium, lokakarya [pelatihan], seminar dan simposium; mengatur dan menyelenggarakan konferensi dan kongres; produksi rekaman suara; pengaturan, penyelenggaraan dan pelaksanaan permainan (games), kontes dan kompetisi; Layanan hiburan dalam sifat produksi rekaman suara musik dan rekaman video; publikasi prospektus; mengorganisir acara menjadi penyediaan kegiatan hiburan, olahraga dan budaya untuk tujuan amal; produksi dan presentasi rekaman audio dan video, dan gambar diam dan bergerak; produksi podcast video; produksi rekaman suara, musik dan video; Penyelenggaraan dan pengaturan konferensi; Menyediakan publikasi online; mengatur dan menyelenggarakan seminar, konferensi, kursus pelatihan dan pelatihan lebih lanjut; publikasi buku, majalah, dan teks-teks lain, selain teks publikasi; publikasi online buku dan majalah elektronik; Publikasi dengan media elektronik; publikasi majalah elektronik online; produksi rekaman audio dan video; publikasi buku, majalah, dan surat kabar di Internet; mengatur dan menyelenggarakan konferensi, kongres, konser, simposium, seminar, kursus pelatihan, kelas dan kuliah; mengatur dan menyelenggarakan konferensi dan pameran untuk tujuan budaya atau pendidikan; mengatur upacara penghargaan untuk tujuan hiburan; melakukan acara hiburan, acara budaya, acara olahraga langsung, acara pendidikan, dan kegiatan hiburan dan budaya; organisasi kompetisi dan upacara penghargaan; Pengaturan dan penyelenggaraan seminar dan loka karya; Mengatur penyelenggaraan upacara penghargaan; publikasi buku elektronik, majalah dan jurnal online; Produksi audio dan/atau rekaman video; jasa-jasa perencanaan event (acara) untuk event-event (acara) hiburan dan pendidikan===	

210	Nomor Permohonan	:	JID2024118966	540 Etiket
220	Tanggal Penerimaan	:	15/11/2024 16:16:17	
320	Prioritas	:		
730	Nama Pemohon	:	PT Trans Digital Media	
	Alamat Pemohon	:	Gedung Transmedia Lantai 8 dan 9, Jl. Kapten Pierre Tendean Kavling 12-14A, RT. 002/RW. 002, Mampang Prapatan, Jakarta Selatan Kota Administrasi Jakarta Selatan DKI Jakarta	
740	Nama Kuasa	:	Niki Budiman S.H., MCIArb.,	
	Alamat Kuasa	:	Jl. Panglima Polim VIII No. 2A Kebayoran Baru, Jakarta Selatan	
	Tipe Merek	:	Merek Kata dan Lukisan	
	Nama Referensi Label Merek	:	ADHYAKSA AWARDS	
566	Arti Bahasa	:	Tidak Ada Terjemahan	
591	Uraian Warna	:	HITAM dan EMAS	
511	Kelas Barang/Jasa	:	41	
510	Uraian Barang/Jasa	:	===pengaturan, penyelenggaraan dan pelaksanaan pemberian penghargaan untuk keperluan hiburan; mengatur, memimpin dan mengatur konferensi, kongres, kolokium, lokakarya [pelatihan], seminar dan simposium; mengatur dan menyelenggarakan konferensi dan kongres; produksi rekaman suara; pengaturan, penyelenggaraan dan pelaksanaan permainan (games), kontes dan kompetisi; publikasi prospektus; Layanan hiburan dalam sifat produksi rekaman suara musik dan rekaman video; mengorganisir acara menjadi penyediaan kegiatan hiburan, olahraga dan budaya untuk tujuan amal; produksi dan presentasi rekaman audio dan video, dan gambar diam dan bergerak; produksi podcast video; produksi rekaman suara, musik dan video; Penyelenggaraan dan pengaturan konferensi; Menyediakan publikasi online; mengatur dan menyelenggarakan seminar, konferensi, kursus pelatihan dan pelatihan lebih lanjut; publikasi buku, majalah, dan teks-teks lain, selain teks publikasi;	

publikasi online buku dan majalah elektronik; Publikasi dengan media elektronik; publikasi majalah elektronik online; produksi rekaman audio dan video; publikasi buku, majalah, dan surat kabar di Internet; mengatur dan menyelenggarakan konferensi, kongres, konser, simposium, seminar, kursus pelatihan, kelas dan kuliah; mengatur dan menyelenggarakan konferensi dan pameran untuk tujuan budaya atau pendidikan; mengatur upacara penghargaan untuk tujuan hiburan; melakukan acara hiburan, acara budaya, acara olahraga langsung, acara pendidikan, dan kegiatan hiburan dan budaya; organisasi kompetisi dan upacara penghargaan; Pengaturan dan penyelenggaraan seminar dan loka karya; Mengatur penyelenggaraan upacara penghargaan; publikasi buku elektronik, majalah dan jurnal online; Produksi audio dan/atau rekaman video; jasa-jasa perencanaan event (acara) untuk event-event (acara) hiburan dan pendidikan===

---

210 Nomor Permohonan : JID2024119014 540 Etiket
220 Tanggal Penerimaan : 15/11/2024 16:39:00
320 Prioritas :
730 Nama Pemohon : PT Trans Digital Media
Alamat Pemohon : Gedung Transmedia Lantai 8 dan 9, Jl. Kapten Pierre Tendean Kavling 12-14A, RT. 002/RW.002, Mampang Prapatan, Jakarta Selatan Kota Administrasi Jakarta Selatan DKI Jakarta
740 Nama Kuasa : Niki Budiman S.H., MCIArb.,
Alamat Kuasa : Jl. Panglima Polim VIII No. 2A Kebayoran Baru, Jakarta Selatan

Tipe Merek : Merek Kata dan Lukisan
Nama Referensi Label Merek : SOEDIRMAN AWARDS
566 Arti Bahasa : Tidak Ada Terjemahan
591 Uraian Warna : HITAM, EMAS, dan MERAH
511 Kelas Barang/Jasa : 41
510 Uraian Barang/Jasa : ===pengaturan, penyelenggaraan dan pelaksanaan pemberian penghargaan untuk keperluan hiburan; mengatur, memimpin dan mengatur konferensi, kongres, kolokium, lokakarya [pelatihan], seminar dan simposium; mengatur dan menyelenggarakan konferensi dan kongres; produksi rekaman suara; pengaturan, penyelenggaraan dan pelaksanaan permainan (games), kontes dan kompetisi; publikasi prospektus; Layanan hiburan dalam sifat produksi rekaman suara musik dan rekaman video; mengorganisir acara menjadi penyediaan kegiatan hiburan, olahraga dan budaya untuk tujuan amal; produksi dan presentasi rekaman audio dan video, dan gambar diam dan bergerak; produksi podcast video; produksi rekaman suara, musik dan video; Penyelenggaraan dan pengaturan konferensi; Menyediakan publikasi online; mengatur dan menyelenggarakan seminar, konferensi, kursus pelatihan dan pelatihan lebih lanjut; publikasi buku, majalah, dan teks-teks lain, selain teks publikasi; publikasi online buku dan majalah elektronik; Publikasi dengan media elektronik; publikasi majalah elektronik online; publikasi buku, majalah, dan surat kabar di Internet; mengatur dan menyelenggarakan konferensi, kongres, konser, simposium, seminar, kursus pelatihan, kelas dan kuliah; mengatur dan menyelenggarakan konferensi dan pameran untuk tujuan budaya atau pendidikan; melakukan acara hiburan, acara budaya, acara olahraga langsung, acara pendidikan, dan kegiatan hiburan dan budaya; mengatur upacara penghargaan untuk tujuan hiburan; organisasi kompetisi dan upacara penghargaan; Pengaturan dan penyelenggaraan seminar dan loka karya; produksi rekaman suara dan video; Mengatur penyelenggaraan upacara penghargaan; publikasi buku elektronik, majalah dan jurnal online; Produksi audio dan/atau rekaman video; jasa-jasa perencanaan event (acara) untuk event-event (acara) hiburan dan pendidikan===

---

210 Nomor Permohonan : JID2024119225 540 Etiket
220 Tanggal Penerimaan : 16/11/2024 08:36:15
320 Prioritas :
730 Nama Pemohon : PT Tiger Wong Entertainment
Alamat Pemohon : Jalan Daud No. 8, RT. 010/RW. 010, Kelurahan Kebayoran Lama Selatan, Kecamatan Kebayoran Lama, Kota Administrasi Jakarta Selatan, Provinsi DKI Jakarta 12240 Kota Administrasi Jakarta Selatan DKI Jakarta 12240
740 Nama Kuasa : Anggi Avianica Putri S.E.
Alamat Kuasa : Jalan Griya Pratama III Blok IV No. 14, Kelurahan Pegangsaan Dua, Kecamatan Kelapa Gading, Kota Jakarta Utara, Daerah Khusus Ibukota Jakarta, 14250.

Tipe Merek : Merek Kata dan Lukisan
Nama Referensi Label Merek : Ngalih Raga
566 Arti Bahasa :
591 Uraian Warna : Hitam
511 Kelas Barang/Jasa : 41
510 Uraian Barang/Jasa : ===persiapan subtitle untuk film; mengatur acara film untuk tujuan hiburan; jasa-jasa produksi film layar lebar; produksi film gambar bergerak; pemutaran film; produksi film, dan program audiovisual dan televisi; produksi film di studio; produksi dan

distribusi rekaman suara, film dan video; pemutaran film di bioskop terbuka; Pertunjukan film, produksi film, atau distribusi film; komposisi dan produksi musik untuk video dan film; produksi film; sulih suara film; Produksi film; Film (hiburan)===

210	Nomor Permohonan	:	JID2024119216	540	Etiket
220	Tanggal Penerimaan	:	15/11/2024 22:47:56		
320	Prioritas	:			
730	Nama Pemohon	:	PT. BALI MANDARIN AKADEMI		
	Alamat Pemohon	:	Arjuna Building Lantai 3, IPBI Jalan Kecak No.12,Gatot Subroto Timur Denpasar 80239,Bali,Indonesia Kota Denpasar Bali 80239		
740	Nama Kuasa	:			
	Alamat Kuasa	:			
	Tipe Merek	:	Merek Kata dan Lukisan		
	Nama Referensi Label Merek	:	BALI MANDARIN AKADEMI (BAMA)		
566	Arti Bahasa	:	AKADEMI		
591	Uraian Warna	:	MERAH,COKLAT DAN BIRU DONGKER		
511	Kelas Barang/Jasa	:	41		
510	Uraian Barang/Jasa	:	===akademi [pendidikan]===		

210	Nomor Permohonan	:	JID2024119333	540	Etiket
220	Tanggal Penerimaan	:	17/11/2024 13:42:57		
320	Prioritas	:			
730	Nama Pemohon	:	PT. PAKUNAM TIRTA JAYA PERKASA SINGKAWANG		
	Alamat Pemohon	:	Desa Sijangkung, Sijangkung, Singkawang Selatan Kota Singkawang Kalimantan Barat		
740	Nama Kuasa	:			
	Alamat Kuasa	:			
	Tipe Merek	:	Merek Kata		
	Nama Referensi Label Merek	:	MASKUA + LOGO		
566	Arti Bahasa	:	Tidak Ada Terjemahan		
591	Uraian Warna	:	Merah, Hitam, Putih		
511	Kelas Barang/Jasa	:	41		
510	Uraian Barang/Jasa	:	===Jasa penyediaan konten permainan melalui online; Penerbitan elektronik online mengenai konten media sosial; jasa/layanan hiburan, yaitu, menyediakan fasilitas online untuk streaming konten hiburan dan live streaming video acara hiburan; Jasa pengembangan konten untuk hiburan; Penyedia konten melalui aplikasi telepon seluler; produksi podcast; hiburan; Penyedia konten melalui situs web; jasa hiburan berupa jasa produksi konten hiburan multimedia===		

210	Nomor Permohonan	:	JID2024119600	540	Etiket
220	Tanggal Penerimaan	:	18/11/2024 13:57:37		
320	Prioritas	:			
730	Nama Pemohon	:	PT SUMMARECON AGUNG Tbk		
	Alamat Pemohon	:	Plaza Summarecon, Jalan Perintis Kemerdekaan No. 42 Kota Administrasi Jakarta Timur DKI Jakarta 13210		
740	Nama Kuasa	:	Phoa Bing Hauw S.H.		
	Alamat Kuasa	:	Rukan Sentra Niaga Puri Blok T1-14 Puri Indah,		
	Tipe Merek	:	Merek Kata		
	Nama Referensi Label Merek	:	WELLGROUND		
566	Arti Bahasa	:	Tidak Ada Terjemahan		
591	Uraian Warna	:	Hitam		

511 Kelas Barang/Jasa : 41

510 Uraian Barang/Jasa : ===Penyewaan fasilitas untuk eksibisi, balai konser dan balai acara serbaguna; menyediakan fasilitas pelatihan; Jasa persewaan ruangan untuk pertandingan olah raga; Menyediakan fasilitas untuk acara olahraga; menyediakan fasilitas pelatihan olahraga; menyediakan fasilitas kolam renang; Jasa persewaan ruangan untuk kegiatan olah raga, pendidikan dan kebudayaan; menyediakan fasilitas golf driving range; penyediaan rekreasi klub, fasilitas olahraga dan ruang senam; Penyediaan dari fasilitas pelatihan golf dalam ruangan; penyediaan fasilitas latihan fisik; pemesanan fasilitas olahraga; Layanan ruang permainan; pemesanan lapangan golf; Penyediaan fasilitas klub olahraga; menyediakan fasilitas lapangan tenis; layanan klub kesehatan dan kebugaran; penyewaan fasilitas olahraga; Menyedian fasilitas olahraga bulu tangkis; Menyediakan layanan pelatihan kebugaran dan studio latihan; instruksi senam; penyewaan lapangan tenis; menyediakan fasilitas senam; menyediakan fasilitas renang; Jasa persewaan ruang rapat/ pertemuan; layanan pelatih pribadi [pelatihan kebugaran]; Jasa persewaan hall (ruangan gedung); pemesanan fasilitas kebugaran dan olahraga; menyediakan fasilitas bowling; penyediaan fasilitas olahraga; klub kesehatan, yaitu, penyediaan fasilitas fitnes dan olahraga atau latihan; penyewaan kolam renang; menyediakan kelas di bidang kebugaran (fitness) dan latihan/olah raga; layanan pelatihan pribadi di bidang kebugaran; pelatihan kebugaran fisik; menyediakan fasilitas biliar; menyediakan fasilitas kebugaran; menyediakan fasilitas olahraga; menyediakan fasilitas tenis; penyewaan lahan olahraga; penyediaan fasilitas pelatihan; menyediakan dan menyewakan fasilitas-fasilitas olahraga, pendidikan dan rekreasi; Jasa persewaan ruangan untuk pesta; instruksi kebugaran fisik; menyediakan lapangan tenis; pelatihan futsal; Penyediaan Pelatihan Basket; menyediakan fasilitas trek dan lapangan; menyediakan fasilitas kebugaran dan olahraga; layanan klub kebugaran dan olahraga; Menyediakan fasilitas olahraga tenis meja; memberikan informasi yang berkaitan dengan pelatihan fisik melalui situs web on-line; memberikan informasi tentang olahraga dan kebugaran dari situs web; klub kesehatan untuk latihan fisik; menyediakan fasilitas golf; menyediakan fasilitas untuk pertunjukan; melakukan kelas kebugaran prenatal; menyediakan fasilitas gym pelatihan rintangan; layanan pelatihan kebugaran pribadi; penyewaan lapangan olahraga; jasa penyediaan informasi di bidang kebugaran dan olahraga melalui situs web dan aplikasi komputer===

---

210 Nomor Permohonan : JID2024119936 540 Etiket

220 Tanggal Penerimaan : 18/11/2024 23:17:05

320 Prioritas :

730 Nama Pemohon : PT Garudafood Putra Putri Jaya Tbk

Alamat Pemohon : Jl. Bintaro Raya No. 10 A Jakarta Selatan, DKI Jakarta, 12240. Kota Administrasi Jakarta Selatan DKI Jakarta 12240

740 Nama Kuasa : Agustinus Prajaka Wahyu Baskara S.H., M.Hum.

Alamat Kuasa : Agustinus Prajaka Intellectual Property Attorneys Mahagoni Park B1 No. 67 Jl. Graha Bintaro, Perigi Baru, Pondok Aren Pondok Aren Kota Tangerang Selatan, 15228

Tipe Merek : Merek Kata dan Lukisan

Nama Referensi Label Merek : WAKTUNYA GERY WAK WAK WAK + Lukisan

566 Arti Bahasa : Tidak Ada Terjemahan

591 Uraian Warna : PUTIH, BIRU, MERAH DAN KUNING

511 Kelas Barang/Jasa : 41

510 Uraian Barang/Jasa : ===Hiburan online interaktif; jasa hiburan yang disediakan dengan rekreasi atau taman hiburan; Penyediaan kegiatan rekreasi; menyediakan fasilitas taman hiburan; jasa pendidikan dan hiburan; Mengatur dan merencanakan acara untuk keperluan seremonial, kebudayaan, pendidikan, hiburan, rekreasi dan olahraga; menyediakan fasilitas hiburan; Layanan pendidikan dan informasi yang berkaitan dengan musik dan hiburan, rekreasi dan gaya hidup (hiburan), masalah sosial (hiburan), kegiatan dan acara keluarga, acara dan kegiatan olah raga dan budaya, pendidikan, budaya dan hiburan; menyediakan fasilitas untuk keperluan hiburan, rekreasi dan pendidikan; jasa hiburan, yaitu, menyediakan permainan komputer dan elektronik online; hiburan; mengorganisir dan melakukan acara hiburan, budaya, artistik dan pendidikan; melakukan kegiatan hiburan; aktivitas rekreasi dan hiburan; menyediakan hiburan on-line; Penyedia fasilitas dan layanan rekreasi; layanan hiburan online; menyediakan permainan video online [layanan hiburan]; Menyediakan fasilitas hiburan dan rekreasi; Menyediakan fasilitas rekreasi; hiburan televisi; Sarana pendidikan hiburan dan rekreasi; layanan taman hiburan; hiburan radio dan televisi; Jasa pendidikan dan hiburan dalam bentuk program televisi, radio, kabel, satelit dan program internet===

---

210 Nomor Permohonan : JID2024117826 540 Etiket

220 Tanggal Penerimaan : 14/11/2024 00:11:28

320 Prioritas :

730 Nama Pemohon : PT. Armitec Energy Solutions

Alamat Pemohon : Revenue Tower Lantai 12 Suite B dan C, District 8, Lot 13, SCBD, Jln. Jenderal Sudirman Kav 52-53, Kel. Senayan, Kec. Kebayoran Baru Kota Administrasi Jakarta Selatan DKI Jakarta

740 Nama Kuasa : Arisaka Weninggalih Tangkudung S.H.
Alamat Kuasa : Jl, Otista 3 No.32B, RT.1/RW.5, Cipinang Cempedak

Tipe Merek : Merek Kata dan Lukisan
Nama Referensi Label Merek : ARMITEC dan Logo
566 Arti Bahasa : Merupakan suatu penamaan
591 Uraian Warna : Biru
511 Kelas Barang/Jasa : 42
510 Uraian Barang/Jasa : ===penelitian di bidang teknik listrik; Layanan desain dan perencanaan yang berkaitan dengan sistem kelistrikan; Jasa teknik listrik; teknik listrik; jasa desain teknis yang berkaitan dengan pembangkit listrik; pengembangan alat uji untuk kabel listrik; desain dan pengembangan produk listrik atau elektronik; konsultasi pengembangan produk untuk penemu di bidang teknik listrik===

---

210 Nomor Permohonan : JID2024117864 540 Etiket
220 Tanggal Penerimaan : 14/11/2024 09:20:24
320 Prioritas :
730 Nama Pemohon : PT Kantara Kreatif Produksi
Alamat Pemohon : Infiniti Office, Bellezza BSA 1st Floor Unit 10, Jl. Letjen Soepeno, Permata Hijau, Kelurahan Grogol Utara, Kecamatan Kebayoran Lama, Kota Jakarta Selatan, Provinsi DKI Jakarta 12210 Kota Administrasi Jakarta Selatan DKI Jakarta 12210
740 Nama Kuasa : Anggi Avianica Putri S.E.
Alamat Kuasa : Jalan Griya Pratama III Blok IV No. 14, Kelurahan Pegangsaan Dua, Kecamatan Kelapa Gading, Kota Jakarta Utara, Daerah Khusus Ibukota Jakarta, 14250.

Tipe Merek : Merek Kata dan Lukisan
Nama Referensi Label Merek : NONTON LAGU
566 Arti Bahasa :
591 Uraian Warna : Hitam, Putih
511 Kelas Barang/Jasa : 42
510 Uraian Barang/Jasa : ===Jasa penyediaan informasi dalam bentuk data, file, aplikasi dan informasi yang terkomputerisasi melalui sebuah halaman situs web online yang disesuaikan; Layanan penyimpanan data elektronik; Penyediaan video online yang tidak dapat diunduh di bidang manajemen bisnis; hosting aplikasi multimedia dan interaktif; hosting ruang memori elektronik di Internet untuk media, situs, video, pengaturan media sosial, surat kabar dan layanan iklan (dalam jaringan); hosting situs web di Internet; jasa penyediaan platform digital secara daring untuk iklan dan penjualan; layanan komputer, yaitu, mengkurasi (curating) konten dan iklan yang ditentukan pengguna online dan menciptakan/membuat umpan media sosial; membuat dan memelihara situs web; pengembangan perangkat lunak, produk dan aplikasi multimedia interaktif untuk digunakan dalam kaitannya dengan skema keanggotaan pelanggan, termasuk skema kartu loyalitas pelanggan, skema insentif, skema bonus, kartu hadiah dan kartu diskon; penyediaan situs media sosial; Layanan komputer, yaitu, menciptakan komunitas online untuk berpartisipasi dalam diskusi, mendapatkan umpan balik / ulasan / penilaian, membentuk komunitas virtual, dan terlibat dalam jejaring sosial yang menampilkan media sosial termasuk foto, audio, dan konten video pada topik umum kepentingan sosial; layanan komputer, yaitu, mengkurasi (curating) konten dan iklan yang ditentukan pengguna online dan menciptakan/membuat umpan media sosial; menyediakan penggunaan sementara perangkat lunak komputer yang tidak dapat diunduh untuk menyediakan solusi otomatis untuk memungkinkan organisasi mengintegrasikan menerjemahkan dan menyusun data ke dalam wawasan yang dapat ditindaklanjuti manajemen hubungan pelanggan CRM manajemen kinerja penjualan otomatisasi penjualan otomatisasi pemasaran layanan dan dukungan pelanggan pemasaran dan periklanan yang dapat disesuaikan manajemen dan publikasi media sosial dan analisis bisnis; hosting ruang memori elektronik di Internet untuk media, situs, video, pengaturan media sosial, surat kabar dan layanan iklan (dalam jaringan); Menganalisis dan mengevaluasi konten media sosial; Menyediakan penggunaan sementara perangkat lunak yang tidak dapat diunduh untuk membuat dan mengelola profil media sosial dan akun pengguna; penyediaan situs media sosial; menyediakan perangkat lunak untuk membuat dan mengelola profil media sosial dan akun pengguna; Menyediakan penggunaan sementara perangkat lunak yang tidak dapat diunduh untuk mengatur konten dan iklan yang ditentukan pengguna secara online dan membuat umpan media sosial===

---

210 Nomor Permohonan : JID2024118642 540 Etiket
220 Tanggal Penerimaan : 15/11/2024 11:12:37
320 Prioritas :
730 Nama Pemohon : PT Mono Flip Global
Alamat Pemohon : Jl Bangka Raya No. 8B RT 002 RW 007 Kota Administrasi Jakarta Selatan DKI Jakarta 12720

740 Nama Kuasa :
Alamat Kuasa :

Ai Pajak

Tipe Merek : Merek Kata dan Lukisan
Nama Referensi Label Merek : Ai Pajak
566 Arti Bahasa : Ai artinya Artificial Intelligence atau Kecerdasan Buatan
591 Uraian Warna : Logo dan tulisan berwarna biru dengan background putih
511 Kelas Barang/Jasa : 42
510 Uraian Barang/Jasa : ===perangkat lunak sebagai suatu layanan (SAAS) yang menampilkan perangkat lunak berbasis cloud untuk memproses penggajian karyawan (termasuk pengarsipan pajak dan pemotongan lainnya); menyediakan sistem online elektronik aman yang menampilkan teknologi yang memungkinkan pengguna yang berlangganan untuk melacak dan mencetak laporan pembayaran dan formulir pajak gaji, melihat informasi tunjangan dan menelusuri informasi kontak karyawan; Layanan konsultasi yang berkaitan dengan perangkat lunak komputer yang menjalankan fungsi manajemen sumber daya manusia, termasuk sumber daya manusia, akuntansi, penggajian, pengarsipan pajak, manajemen file, dan fungsi administrasi ketenagakerjaan dan terkait personel lainnya; perangkat lunak sebagai layanan yang menampilkan perangkat lunak manajemen sumber daya manusia berbasis cloud untuk melacak dan memproses serta menghasilkan analitik dan intelijen bisnis serta pelaporan di bidang penggajian dan pengajuan pajak serta tunjangan karyawan dan kinerja karyawan serta keterlibatan karyawan serta budaya karyawan dan pengembangan serta pelatihan bakat dan sertifikasi dan perolehan bakat serta waktu dan kehadiran serta penjadwalan karyawan dan biaya tenaga kerja; Menyediakan penggunaan sementara perangkat lunak komputer online yang tidak dapat diunduh untuk layanan terkait karyawan dan personalia, yaitu, manajemen SDM, manajemen sumber daya manusia (HCM), pemrosesan penggajian, persiapan dan administrasi, administrasi tunjangan karyawan dan rencana pensiun, manajemen kompensasi pengangguran, manajemen bakat, pencatatan waktu dan kehadiran karyawan, manajemen penjadwalan dan ketidakhadiran karyawan, pencatatan karyawan, penyewaan karyawan, akuntansi, penghitungan dan persiapan pajak gaji, memantau kepatuhan terhadap peraturan perpajakan, memproses penggajian secara elektronik, pengarsipan dan pelaporan pajak gaji, memproses catatan waktu dan kehadiran karyawan, serta manajemen pencatatan dan pelacakan kinerja karyawan; menyediakan penggunaan sementara perangkat lunak komputer online yang tidak dapat diunduh untuk digunakan dalam administrasi tunjangan karyawan mengenai asuransi kesehatan, asuransi kompensasi pekerja, pencetakan dokumen penggajian, yaitu laporan, cek, dan formulir pajak, perhitungan dan persiapan pajak gaji, pengelolaan dokumen SDM, pencatatan pensiun, pemeriksaan latar belakang pra-kerja, manajemen keuangan, transaksi pembayaran elektronik, memberikan pelatihan risiko dan keselamatan karyawan, memberikan informasi tentang program konseling dan dukungan karyawan, administrasi rekening pengeluaran fleksibel karyawan, administrasi klaim dan pembayaran kompensasi pekerja, pemrosesan dan menyimpan dokumen rekrutmen pegawai, melakukan screening latar belakang sebelum bekerja, memproses catatan waktu dan kehadiran pegawai, menjadwalkan janji temu, memberikan informasi onboarding pegawai baru, pengelolaan pencatatan pegawai, mengelola informasi dan statistik mengenai kompensasi pegawai, memberikan informasi tentang pelatihan kerja pegawai dan pengembangan profesional , dan perencanaan suksesi; Menyediakan situs web yang menampilkan teknologi yang memungkinkan pengguna perantara dan konsultan tunjangan karyawan untuk melihat video online di bidang pengajuan dan pelaporan setoran pajak===

---

210 Nomor Permohonan : JID2024118244
220 Tanggal Penerimaan : 14/11/2024 14:44:36
320 Prioritas :
730 Nama Pemohon : TENCENT HOLDINGS LIMITED
Alamat Pemohon : P.O. Box 2681 GT, Century Yard, Cricket Square, Hutchins Drive, George Town, Grand Cayman Cayman Islands
740 Nama Kuasa : Emirsyah Dinar
Alamat Kuasa : Gedung Graha Pratama Lantai 15 Jalan MT. Haryono Kavling 15

540 Etiket

Rewinding Cadence

Tipe Merek : Merek Kata
Nama Referensi Label Merek : Rewinding Cadence
566 Arti Bahasa : Tidak Ada Terjemahan
591 Uraian Warna : Hitam, Putih
511 Kelas Barang/Jasa : 42
510 Uraian Barang/Jasa : ===membuat dan memelihara situs web untuk orang lain; pengembangan perangkat lunak dalam rangka penerbitan perangkat lunak; jasa penyedia layanan aplikasi (ASP); Perangkat lunak sebagai suatu layanan, yaitu perangkat lunak untuk merekam waktu permainan komputer dan permainan video, perangkat lunak untuk menampilkan data dan skor dalam permainan, perangkat lunak untuk merekam permainan komputer dan footage permainan video, perangkat lunak untuk mengambil screenshot dari permainan komputer dan permainan video, perangkat lunak untuk permainan komputer dan peningkat permainan video; pemrograman komputer; menyediakan informasi berkaitan dengan teknologi komputer dan pemrograman melalui situs web; layanan dukungan teknis perangkat lunak komputer; Perangkat lunak sebagai layanan [SaaS]; penelitian di bidang perangkat lunak komputer; platform sebagai layanan [PaaS]; desain industri; desain perangkat lunak komputer; memproduksi atau memelihara situs web; konsultasi perangkat lunak komputer; desain dan pengembangan

perangkat lunak di bidang aplikasi mobile; penyedia layanan outsourcing di bidang teknologi informasi; Menyediakan perangkat lunak komputer yang tidak dapat diunduh secara online; menyediakan sistem komputer virtual melalui komputasi awan; styling [desain industri]; penyimpanan data elektronik; layanan hosting interaktif yang memungkinkan pengguna untuk mempublikasikan dan berbagi konten dan gambar mereka sendiri secara online; pengembangan video dan permainan komputer; pemulihan data komputer; konversi data atau dokumen dari fisik ke media elektronik; menyediakan penggunaan sementara perangkat lunak berbasis web; Penyediaan situs web dan layanan berbasis web untuk manajemen online perangkat lunak permainan komputer pribadi; Layanan teknis untuk mengunduh permainan video; pemantauan operasi sistem komputer dengan akses jarak jauh; membuat dan merancang indeks informasi berbasis situs web untuk orang lain [layanan teknologi informasi]; penyewaan perangkat lunak komputer; penelitian perangkat lunak komputer; pemantauan sistem komputer untuk mendeteksi akses tidak sah atau pelanggaran data; pemantauan sistem komputer untuk mendeteksi gangguan; desain seni grafis; Desain permainan (game); konsultasi teknologi komputer; hosting situs komputer [situs web]; pengembangan solusi aplikasi perangkat lunak komputer; menyediakan penggunaan sementara aplikasi berbasis web; menyediakan mesin pencari untuk internet; Layanan konsultasi yang berkaitan dengan aplikasi perencanaan; layanan perlindungan virus komputer; konsultasi teknologi informasi [TI]; pemeliharaan perangkat lunak komputer; instalasi perangkat lunak komputer; konsultasi keamanan komputer; jasa dukungan teknologi informasi [TI] [pemecahan masalah perangkat lunak]; duplikasi program komputer; konsultasi desain situs web===

210	Nomor Permohonan	:	JID2024118653	540 Etiket
220	Tanggal Penerimaan	:	15/11/2024 11:31:35	
320	Prioritas	:		
730	Nama Pemohon	:	PT Inovasi Terdepan Nusantara	
	Alamat Pemohon	:	Gedung Sequis Center Lantai 10 Unit 1012, Jl. Jenderal Sudirman, 71, Senayan, Kebayoran Baru Kota Administrasi Jakarta Selatan DKI Jakarta 12190	
740	Nama Kuasa	:	Farida Mardiati S.H.	
	Alamat Kuasa	:	FJ & Partners Intellectual Property Boutique, Djautama Building Lantai 3, Jl. Cikini Raya No. 58 CC & DD, Menteng, Jakarta Pusat	KrediOne
	Tipe Merek	:	Merek Kata	
	Nama Referensi Label Merek	:	KrediOne	
566	Arti Bahasa	:	Tidak Ada Terjemahan	
591	Uraian Warna	:	Hitam dan Putih	
511	Kelas Barang/Jasa	:	42	
510	Uraian Barang/Jasa	:	===Layanan penyimpanan dan pengambilan data elektronik untuk mentransmisikan, menampilkan dan menyimpan transaksi, identifikasi, dan informasi keuangan; penyimpanan elektronik informasi bisnis dan keuangan; penyimpanan informasi keuangan secara elektronik; Jasa-jasa perangkat lunak berbentuk layanan (SAAS) yang menampilkan perangkat lunak untuk perbankan, keuangan, peminjaman dan pembayaran; Platform sebagai Layanan (PaaS)===	

210	Nomor Permohonan	:	JID2024118637	540 Etiket
220	Tanggal Penerimaan	:	15/11/2024 11:09:31	
320	Prioritas	:		
730	Nama Pemohon	:	PT Bank Danamon Indonesia Tbk.	
	Alamat Pemohon	:	Jl. H.R. Rasuna Said Blok C No. 10, Jakarta Selatan 12920 Kota Administrasi Jakarta Selatan DKI Jakarta	
740	Nama Kuasa	:	Justisiari P. Kusumah S.H.	Danamon LEBIH Community
	Alamat Kuasa	:	KMO Building Floor 05 Suite 502 Jalan Kyai Maja N0 1	
	Tipe Merek	:	Merek Kata	
	Nama Referensi Label Merek	:	Danamon LEBIH Community	
566	Arti Bahasa	:	Tidak Ada Terjemahan	
591	Uraian Warna	:	Hitam, putih	
511	Kelas Barang/Jasa	:	42	
510	Uraian Barang/Jasa	:	===Desain sistem informasi yang berkaitan dengan keuangan; menyediakan penggunaan sementara atas perangkat lunak yang tidak dapat diunduh online untuk menangkap, mengelola, dan menyimpan rekening koran bank, rekening tabungan, rekening investasi, pinjaman, dan informasi kartu kredit dan kartu debit; Layanan perangkat lunak sebagai layanan (SaaS) dengan fitur perangkat lunak yang menyediakan informasi keuangan dalam hal perdagangan, pertukaran uang, penyelesaian dagang, informasi pasar keuangan, informasi yang akan digunakan dalam perdagangan dan perkiraan komoditas; Jasa-jasa perangkat lunak berbentuk layanan (SAAS) yang menampilkan perangkat lunak untuk perbankan, keuangan, peminjaman dan pembayaran; platform sebagai layanan (PAAS) yang menampilkan platform perangkat lunak untuk jejaring sosial, mengelola	

konten jejaring sosial, menciptakan/membuat komunitas virtual, dan transmisi gambar, konten audio-visual dan video, foto, video, data, teks, pesan, iklan, komunikasi dan informasi iklan media; Layanan hosting situs web===

210	Nomor Permohonan	:	JID2024118920	540 Etiket
220	Tanggal Penerimaan	:	15/11/2024 15:41:25	
320	Prioritas	:		
730	Nama Pemohon	:	WUXI BOTON TECHNOLOGY CO., LTD.	
	Alamat Pemohon	:	Zhang Gong Road 19, Xinwu District, Wuxi Jiangsu China China	
740	Nama Kuasa	:	Nadira Resyani Putri S.S.	
	Alamat Kuasa	:	Graha Pos Indonesia, 5th Floor, Block A, Unit 5A-01 Jalan Banda No. 30, Bandung	
	Tipe Merek	:	Merek Kata dan Lukisan	
	Nama Referensi Label Merek	:	BT dan Lukisan + Karakter China (BAO TONG)	
566	Arti Bahasa	:	Tidak Ada Terjemahan	
591	Uraian Warna	:	Hitam dan putih	
511	Kelas Barang/Jasa	:	42	
510	Uraian Barang/Jasa	:	===penelitian mekanis; penelitian teknologi; penelitian di bidang konstruksi bangunan; desain industri; desain grafis komputer; desain perangkat lunak komputer; pengembangan platform komputer; pemantauan sistem komputer untuk mendeteksi gangguan; kontrol kualitas; penelitian biologi; pemantauan operasi sistem komputer dengan akses jarak jauh===	

210	Nomor Permohonan	:	JID2024119677	540 Etiket
220	Tanggal Penerimaan	:	18/11/2024 14:17:32	
320	Prioritas	:		
730	Nama Pemohon	:	Jos Harryanto Gunawan	
	Alamat Pemohon	:	Taman Tirta Golf Blok F No. 26, Lengkong Karya, Serpong Utara, Tangerang Selatan Kota Tangerang Selatan Banten	
740	Nama Kuasa	:	Fahmi Assegaf S.H.,M.H.	
	Alamat Kuasa	:	Pacific Patent Multiglobal DIPO Business Center Lt. 11, Jalan Jend. Gatot Subroto Kav. 51-52, Jakarta Pusat- 10260 Indonesia	
	Tipe Merek	:	Merek Kata dan Lukisan	
	Nama Referensi Label Merek	:	MEGA PUTRA + LOGO	
566	Arti Bahasa	:	Tidak Ada Terjemahan	
591	Uraian Warna	:	Biru muda, putih	
511	Kelas Barang/Jasa	:	42	
510	Uraian Barang/Jasa	:	===jasa desain merek; desain kemasan; desain kartu bisnis===	

210	Nomor Permohonan	:	JID2024119890	540 Etiket
220	Tanggal Penerimaan	:	18/11/2024 19:39:32	
320	Prioritas	:		
730	Nama Pemohon	:	PT. NAMARASA BOGA NUSANTARA	
	Alamat Pemohon	:	RUKAN SOHO EBONY BLOK A NO. 17, KEL. KAMAL MUARA, KEC. PENJARINGAN Kota Administrasi Jakarta Utara DKI Jakarta 14470	
740	Nama Kuasa	:	Adnan Hardie S.H.,	
	Alamat Kuasa	:	Jl. Mayang IV Blok AH 3/10, Pondok Kelapa, Duren Sawit, Jakarta Timur	
	Tipe Merek	:	Merek Kata dan Lukisan	
	Nama Referensi Label Merek	:	NAMARASA NBN Group + LOGO	
566	Arti Bahasa	:	NAMARASA NBN Group = merupakan suatu penamaan	
591	Uraian Warna	:	Hitam, Merah, Putih, Abu-abu	

511	Kelas Barang/Jasa	:	43
510	Uraian Barang/Jasa	:	===kafe; Restoran===

210	Nomor Permohonan	:	JID2024118706	540	Etiket
220	Tanggal Penerimaan	:	15/11/2024 00:33:58		
320	Prioritas	:			
730	Nama Pemohon	:	Daniel Indra Permana		
	Alamat Pemohon	:	PERUM BUMI MANDOKORO RAYA BLOK GL4 - NO. 69 RT 001 RW 015 Desa Watugede Kecamatan Singosari Kabupaten Malang Kabupaten Malang Jawa Timur 65153		
740	Nama Kuasa	:			
	Alamat Kuasa	:			
	Tipe Merek	:	Merek Kata		
	Nama Referensi Label Merek	:	UNCL.		
566	Arti Bahasa	:	'Uncle' yang berarti paman dalam bahasa inggris		
591	Uraian Warna	:	Hitam, Background Putih		
511	Kelas Barang/Jasa	:	43		
510	Uraian Barang/Jasa	:	===Katering makanan dan minuman===		

210	Nomor Permohonan	:	JID2024117875	540	Etiket
220	Tanggal Penerimaan	:	14/11/2024 10:05:33		
320	Prioritas	:			
730	Nama Pemohon	:	Dalaulang Bangsawan		
	Alamat Pemohon	:	Ruko graha satelit Jalan sultan hasanuddin Blok B1, Desa/Kelurahan Pandang Pandang, Kec. Somba Opu. Kabupaten Gowa Sulawesi Selatan 92111		
740	Nama Kuasa	:			
	Alamat Kuasa	:			
	Tipe Merek	:	Merek Kata dan Lukisan		
	Nama Referensi Label Merek	:	AYAM BAKAR TOLAK PINGGANG BANGSAWAN		
566	Arti Bahasa	:	Tidak Ada Terjemahan		
591	Uraian Warna	:	background kode warna HEX #ffcc00, RGB (255,204,0), putih kode HEX #eaeaea, RGB (234,234,234) merah kode HEX #d50101, RGB (213,1,1), coklat kode HEX #b56c43, RGB (181,108,67), merah kode HEX #e4411a		
511	Kelas Barang/Jasa	:	43		
510	Uraian Barang/Jasa	:	===penyiapan makanan; Jasa penyediaan makanan nasi uduk; layanan yang menawarkan makanan dan minuman untuk dibawa pulang; penyediaan informasi yang berkaitan dengan penyiapan makanan dan minuman; jasa penyiapan makanan dan minuman; Katering makanan dan minuman; katering makanan dan minuman; layanan untuk menyediakan makanan dan minuman, dan akomodasi sementara; jasa memasak makanan; melayani makanan dan minuman; layanan makanan dan minuman dibawa pulang; pusat makanan/jajan; penyediaan makanan dan minuman untuk dikonsumsi; menyajikan makanan dan minuman untuk para tamu di restoran; layanan kedai kopi dan bar makanan ringan; layanan bawa pulang makanan dan minuman; Menyediakan makanan dan minuman; Layanan menjemput makanan; jasa angkut makanan dan minuman; menyediakan layanan katering makanan dan minuman untuk acara olahraga, konser, konvensi, dan pameran; menyediakan makanan dan minuman untuk anak-anak dengan kebutuhan khusus; jasa penyediaan makanan dan minuman untuk acara; layanan cafe keliling untuk menyediakan makanan dan minuman; katering makanan dan minuman untuk jamuan makan; menyediakan makanan dan minuman; Jasa penyediaan makanan dan minuman dengan menggunakan kendaraan dan gerobak; menyajikan makanan dan minuman di restoran dan bar; persiapan dan penyediaan makanan, yaitu, pemotongan ham untuk konsumsi segera; persiapan makanan dan minuman; menyajikan makanan dan minuman untuk para tamu; pengaturan untuk penyediaan makanan; restoran yang menjual makanan untuk dibawa keluar; menyediakan makanan dan minuman sebagai bagian dari layanan keramahtamahan; mengambil layanan makanan cepat saji; menyajikan makanan dan minuman di kafe internet; menyediakan makanan dan minuman untuk orang-orang yang kurang mampu untuk tujuan amal; menyediakan makanan dan minuman untuk tamu di restoran; layanan untuk menyediakan makanan dan minuman; menyediakan layanan katering makanan dan minuman untuk fasilitas pameran dan adil; Tempat yang menyediakan makanan dan minuman; memasok makanan untuk konsumsi segera===		

---

210 Nomor Permohonan : JID2024117866 540 Etiket
220 Tanggal Penerimaan : 14/11/2024 09:40:38
320 Prioritas :
730 Nama Pemohon : ANITA MADUMA SIMBOLON
Alamat Pemohon : JL.MATAHARI KOMPLEK DEPERLA RT.005/RW.014 KEL.RAWABADAK UTARA KEC;KOJA JAKARTA-UTARA Kota Administrasi Jakarta Utara DKI Jakarta 14320
740 Nama Kuasa :
Alamat Kuasa :

Tipe Merek : Merek Kata dan Lukisan
Nama Referensi Label Merek : SAMORI TURKISH KEBAB
566 Arti Bahasa : Tidak Ada Terjemahan
591 Uraian Warna : Hitam, Kuning, Merah, Putih
511 Kelas Barang/Jasa : 43
510 Uraian Barang/Jasa : ===menyajikan makanan dan minuman di restoran dan bar; menyediakan makanan dan minuman di restoran dan bar; menyajikan makanan dan minuman untuk para tamu di restoran; Jasa penyedia makanan Kebab; layanan pemesanan dan pemesanan untuk restoran dan makanan; Layanan restoran yang diberikan dalam kerangka kerja waralaba; Restoran cepat saji dan tempat makan yang menyediakan pizza dan minuman===

---

210 Nomor Permohonan : JID2024118596 540 Etiket
220 Tanggal Penerimaan : 15/11/2024 10:46:48
320 Prioritas :
730 Nama Pemohon : SANGAJI COKRO GUMELAR
Alamat Pemohon : Kp. Gunung RT. 003/004, Kel. Cipondoh, Kec. Cipondoh Kota Tangerang Banten 15148
740 Nama Kuasa :
Alamat Kuasa :

Tipe Merek : Merek Kata dan Lukisan
Nama Referensi Label Merek : TUJU TUJU COFFEE
566 Arti Bahasa : Tidak Ada Terjemahan
591 Uraian Warna : Putih dan Hijau
511 Kelas Barang/Jasa : 43
510 Uraian Barang/Jasa : ===Kafe kopi; melayani teh, kopi, coklat, minuman berkarbonasi atau minuman jus buah; layanan kopi dan jus bar; layanan rumah kopi; layanan kedai kopi dan bar makanan ringan; Kedai kopi; layanan kedai kopi dan makanan ringan; layanan kopi dan bar teh; Jasa kedai kopi; Teknik menyeduh dengan menuangkan air panas ke alas kopi yang sudah digiling; Bar kopi dan jus; warung kopi; Layanan bar kopi; layanan bar kopi dan kedai kopi (penyediaan makanan dan minuman)===

---

210 Nomor Permohonan : JID2024118716 540 Etiket
220 Tanggal Penerimaan : 15/11/2024 00:44:14
320 Prioritas :
730 Nama Pemohon : SUPERGREEN PTE. LTD.
Alamat Pemohon : 30, GHIM MOH LINK, #04-328, GHIM MOH EDGE, SINGAPORE 272030 Singapore
740 Nama Kuasa : Adnan Hardie S.H.,
Alamat Kuasa : Jl. Mayang IV Blok AH 3/10, Pondok Kelapa, Duren Sawit, Jakarta Timur

SUPERGREEN

Tipe Merek : Merek Kata
Nama Referensi Label Merek : SUPERGREEN
566 Arti Bahasa : SUPERGREEN = merupakan suatu penamaan
591 Uraian Warna : Hitam
511 Kelas Barang/Jasa : 43

510 Uraian Barang/Jasa : ===jasa restoran; jasa katering untuk penyediaan makanan dan minuman; menyediakan layanan restoran; layanan jus bar; persiapan makanan dan minuman untuk konsumsi segera; jasa katering; salad bar [layanan restoran]; restoran dengan layanan utama pengantaran pesanan/ restoran pesan antar; Jasa restoran yang diberikan dalam bentuk kerjasama waralaba; layanan reservasi restoran; layanan makan malam dan restoran; layanan bistro; layanan restoran yang bisa dibawa pulang; layanan bar jus buah dan sayuran; layanan untuk menyediakan makanan dan minuman; kafe, kafetaria dan layanan restoran; layanan perhotelan [layanan untuk menyediakan makanan dan minuman]===

---

210 Nomor Permohonan : JID2024118699 540 Etiket
220 Tanggal Penerimaan : 15/11/2024 00:04:00
320 Prioritas :
730 Nama Pemohon : Yuliati Ningsih, S.E
Alamat Pemohon : BTN Griya Menang Asri blok BG 01, Kel. Kuripan, Kec. Kuripan Kabupaten Lombok Barat Nusa Tenggara Barat
740 Nama Kuasa :
Alamat Kuasa :

Tipe Merek : Merek Kata dan Lukisan
Nama Referensi Label Merek : OMEYAKI
566 Arti Bahasa : Tidak Ada Terjemahan
591 Uraian Warna : merah dan putih
511 Kelas Barang/Jasa : 43
510 Uraian Barang/Jasa : ===Jasa penyediaan makanan dan minuman===

---

210 Nomor Permohonan : JID2024118940 540 Etiket
220 Tanggal Penerimaan : 15/11/2024 16:04:51
320 Prioritas :
730 Nama Pemohon : Yulisnawati
Alamat Pemohon : JL. H Zakaria RT 006 RW 003, Kel. Lenteng Agung , Kec. Jagakarsa, Kota Adm Jakarta Selatan, Provinsi DKI Jakarta Kota Administrasi Jakarta Selatan DKI Jakarta
740 Nama Kuasa :
Alamat Kuasa :

Tipe Merek : Merek Kata dan Lukisan
Nama Referensi Label Merek : Dapoer Bunda Yura
566 Arti Bahasa :
591 Uraian Warna : merahmuda,putih,kream
511 Kelas Barang/Jasa : 43
510 Uraian Barang/Jasa : ===penyediaan makanan dan minuman===

---

210 Nomor Permohonan : JID2024118943 540 Etiket
220 Tanggal Penerimaan : 15/11/2024 16:05:08
320 Prioritas :
730 Nama Pemohon : Heri Priyatno
Alamat Pemohon : JL. Dasa Raya No. 33 RT 008 RW 001, Kel. Gandaria Utara , Kec. Kebayoran Baru, Kota Adm Jakarta Selatan, Provinsi DKI Jakarta Kota Administrasi Jakarta Selatan DKI Jakarta
740 Nama Kuasa :
Alamat Kuasa :

Tipe Merek : Merek Kata dan Lukisan
Nama Referensi Label Merek : Juara Maklor Pedas
566 Arti Bahasa :

591 Uraian Warna : merah,putih,kuning
511 Kelas Barang/Jasa : 43
510 Uraian Barang/Jasa : ===menyediakan makanan dan minuman di restoran; Kedai kopi; Layanan kedai makan===

---

210 Nomor Permohonan : JID2024118945 540 Etiket
220 Tanggal Penerimaan : 15/11/2024 16:06:21
320 Prioritas :
730 Nama Pemohon : Anneke Natasia
Alamat Pemohon : JL. Cendrawasih I No. 38 C RT 003 RW 008, Kel. Kebayoran Lama Selatan , Kec. Kebayoran Lama, Kota Adm Jakarta Selatan, Provinsi DKI Jakarta Kota Administrasi Jakarta Selatan DKI Jakarta
740 Nama Kuasa :
Alamat Kuasa :

Tipe Merek : Merek Kata dan Lukisan
Nama Referensi Label Merek : HomeMade Food - 23
566 Arti Bahasa :
591 Uraian Warna : biru,merahmuda,cokelat,putih,biru,hitam
511 Kelas Barang/Jasa : 43
510 Uraian Barang/Jasa : ===Jasa penyediaan makanan dan minuman; penyediaan makanan dan minuman===

---

210 Nomor Permohonan : JID2024118955 540 Etiket
220 Tanggal Penerimaan : 15/11/2024 16:12:43
320 Prioritas :
730 Nama Pemohon : Muhammad Wirya Zahir
Alamat Pemohon : Kamp. Bintaro RT 007 RW 001, Kel. Pesanggrahan , Kec. Pesanggrahan , Kota Adm Jakarta Selatan, Provinsi DKI Jakarta Kota Administrasi Jakarta Selatan DKI Jakarta
740 Nama Kuasa :
Alamat Kuasa :

ARADIKA79

Tipe Merek : Merek Kata dan Lukisan
Nama Referensi Label Merek : Aradika79
566 Arti Bahasa :
591 Uraian Warna : biru,merah,putih
511 Kelas Barang/Jasa : 43
510 Uraian Barang/Jasa : ===Warung makan; penyediaan makanan dan minuman===

---

210 Nomor Permohonan : JID2024119670 540 Etiket
220 Tanggal Penerimaan : 18/11/2024 14:11:24
320 Prioritas :
730 Nama Pemohon :
Alamat Pemohon : LUNARDI GUNAWAN JL. Sabri Agung 91 RT/RW 004/002, Kel Setonopande, Kec. Kota, Kota Kediri

Kota Kediri Jawa Timur 64129
740 Nama Kuasa :
Alamat Kuasa :

Toneeto's

Tipe Merek : Merek Kata
Nama Referensi Label Merek : Toneeto's
566 Arti Bahasa : Tidak Ada Terjemahan

591 Uraian Warna : Hitam
511 Kelas Barang/Jasa : 43
510 Uraian Barang/Jasa : ===rumah makan===

---

210 Nomor Permohonan : JID2024117876 540 Etiket
220 Tanggal Penerimaan : 14/11/2024 10:07:42
320 Prioritas :
730 Nama Pemohon : PT SWILLFAM EMAS KHATULISTIWA
Alamat Pemohon : FAIRGROUND BUILDING LOT. 14 JL. JEND SUDIRMAN KAV 52-53. SCBD, Kel. Senayan, Kec. Kebayoran Baru Kota Administrasi Jakarta Selatan DKI Jakarta 12190
740 Nama Kuasa :
Alamat Kuasa :

DUALISM

Tipe Merek : Merek Kata
Nama Referensi Label Merek : DUALISM
566 Arti Bahasa :
591 Uraian Warna : HITAM DAN PUTIH
511 Kelas Barang/Jasa : 43
510 Uraian Barang/Jasa : ===layanan kafe dan bar makanan ringan; menyediakan makanan dan minuman di restoran dan bar; Menyediakan makanan dan minuman untuk para tamu di restoran dan bar; menyediakan layanan bar; Penyediaan makanan dan minuman di kafe-kafe dan bar-bar; layanan bar dan koktail; Jasa bar; menyajikan makanan dan minuman di restoran dan bar; layanan wine bar; layanan bar dan bistro; memberikan informasi tentang layanan bar; Bar; layanan bar, lounge koktail, dan wine bar; Layanan bar minuman anggur; restoran, bar, dan layanan lounge koktail; layanan bar dan restoran; Lounge koktail; layanan bartending; bar minuman anggur===

---

210 Nomor Permohonan : JID2024118415 540 Etiket
220 Tanggal Penerimaan : 14/11/2024 16:41:27
320 Prioritas :
730 Nama Pemohon : CV Warung Selasar Jawa
Alamat Pemohon : Jalan Veteran, Tipes, Serengan, Kota Surakarta Kota Surakarta Jawa Tengah 57154
740 Nama Kuasa :
Alamat Kuasa :

Selasar Jawa
Spesial Penyetan, Oseng Mercon & Sambel Pete

Tipe Merek : Merek Kata dan Lukisan
Nama Referensi Label Merek : Selasar Jawa Spesial Penyetan, Oseng Mercon & Sambel Pete + Gambar
566 Arti Bahasa : Tidak Ada Terjemahan
591 Uraian Warna : Logo Merk terdiri dari elemen warna: Hijau, Hijau Olive, dan putih
511 Kelas Barang/Jasa : 43
510 Uraian Barang/Jasa : ===menyajikan makanan dan minuman untuk para tamu di restoran; menyediakan makanan dan minuman untuk tamu di restoran; layanan pemesanan dan pemesanan untuk restoran dan makanan; Restoran; penyediaan informasi dalam bidang hidangan makan di restoran melalui Internet===

---

210 Nomor Permohonan : JID2024118958 540 Etiket
220 Tanggal Penerimaan : 15/11/2024 16:13:19
320 Prioritas :
730 Nama Pemohon : Lim Nurhayati
Alamat Pemohon : JL. Karet Belakang RT 004 RW 002, Kel. Karet Kuningan , Kec. Setiabudi, Kota Adm Jakarta Selatan, Provinsi DKI Jakarta Kota Administrasi Jakarta Selatan DKI Jakarta
740 Nama Kuasa :
Alamat Kuasa :

DAPURGEBOY

	Tipe Merek	:	Merek Kata dan Lukisan
	Nama Referensi Label Merek	:	DAPUR GEBOY
566	Arti Bahasa	:	
591	Uraian Warna	:	merahmuda,cokelat
511	Kelas Barang/Jasa	:	43
510	Uraian Barang/Jasa	:	===Warung makan===

210	Nomor Permohonan	:	JID2024117991	540	Etiket
220	Tanggal Penerimaan	:	14/11/2024 00:09:32		
320	Prioritas	:			
730	Nama Pemohon	:	Magdaleni Usdiyanti		
	Alamat Pemohon	:	Jln. Cideng Barat No. 93 Kelurahan Cideng Kecamatan Gambir Kota Administrasi Jakarta Pusat DKI Jakarta 10150		
740	Nama Kuasa	:			
	Alamat Kuasa	:			

Catering Leni

	Tipe Merek	:	Merek Kata dan Lukisan
	Nama Referensi Label Merek	:	Catering leni
566	Arti Bahasa	:	Tidak Ada Terjemahan
591	Uraian Warna	:	Biru
511	Kelas Barang/Jasa	:	43
510	Uraian Barang/Jasa	:	===katering makanan dan minuman===

210	Nomor Permohonan	:	JID2024118957	540	Etiket
220	Tanggal Penerimaan	:	15/11/2024 16:13:37		
320	Prioritas	:			
730	Nama Pemohon	:	Sumiyati		
	Alamat Pemohon	:	JL. Angsana I No. 5 RT 002 RW 006, Kel. Pejaten , Kec. Pasar Minggu, Kota Adm Jakarta Selatan, Provinsi DKI Jakarta Kota Administrasi Jakarta Selatan DKI Jakarta		
740	Nama Kuasa	:			
	Alamat Kuasa	:			

	Tipe Merek	:	Merek Kata dan Lukisan
	Nama Referensi Label Merek	:	Kedai Pojok Bu Yanti
566	Arti Bahasa	:	
591	Uraian Warna	:	hitam,kuning,biru,merahmuda
511	Kelas Barang/Jasa	:	43
510	Uraian Barang/Jasa	:	===jasa katering untuk penyediaan makanan dan minuman===

210	Nomor Permohonan	:	JID2024118961	540	Etiket
220	Tanggal Penerimaan	:	15/11/2024 16:14:55		
320	Prioritas	:			
730	Nama Pemohon	:	Elliya		
	Alamat Pemohon	:	JL. KP. Melayu Barat No. 19 RT 005 RW 006, Kel. Bukit Duri , Kec. Tebet, Kota Adm Jakarta Selatan, Provinsi DKI Jakarta Kota Administrasi Jakarta Selatan DKI Jakarta		
740	Nama Kuasa	:			
	Alamat Kuasa	:			

	Tipe Merek	:	Merek Kata dan Lukisan

	Nama Referensi Label Merek	:	UMMI Catering
566	Arti Bahasa	:	
591	Uraian Warna	:	merah,hijau
511	Kelas Barang/Jasa	:	43
510	Uraian Barang/Jasa	:	===Warung makan; penyediaan makanan dan minuman; katering makanan dan minuman; jasa katering===

210	Nomor Permohonan	:	JID2024118959 540 Etiket
220	Tanggal Penerimaan	:	15/11/2024 16:16:00
320	Prioritas	:	
730	Nama Pemohon	:	Jeni Rizal
	Alamat Pemohon	:	JL. Kirai No. 6 RT 008 RW 001, Kel. Cipete Utara , Kec. Kebayoran Baru, Kota Adm Jakarta Selatan, Provinsi DKI Jakarta Kota Administrasi Jakarta Selatan DKI Jakarta
740	Nama Kuasa	:	
	Alamat Kuasa	:	
	Tipe Merek	:	Merek Kata dan Lukisan
	Nama Referensi Label Merek	:	Gohyong Babe Malaya (Cak - Ijal)
566	Arti Bahasa	:	
591	Uraian Warna	:	biru,putih,kuning,hitam
511	Kelas Barang/Jasa	:	43
510	Uraian Barang/Jasa	:	===Warung makan===

210	Nomor Permohonan	:	JID2024117837 540 Etiket
220	Tanggal Penerimaan	:	14/11/2024 07:11:45
320	Prioritas	:	
730	Nama Pemohon	:	Junisar Vicini
	Alamat Pemohon	:	TMN Pluit Barat 1 No 2. RT 016 RW 007 Kota Administrasi Jakarta Utara DKI Jakarta 14450
740	Nama Kuasa	:	
	Alamat Kuasa	:	
	Tipe Merek	:	Merek Kata
	Nama Referensi Label Merek	:	POTOKOFFIE
566	Arti Bahasa	:	Tidak Ada Terjemahan
591	Uraian Warna	:	Warna Hitam di background Putih
511	Kelas Barang/Jasa	:	43
510	Uraian Barang/Jasa	:	===Kafe kopi; layanan kafe, bistro, dan restoran; menyajikan makanan dan minuman untuk para tamu di restoran; layanan makan malam dan restoran; layanan kopi dan bar teh; layanan reservasi dan pemesanan untuk restoran; menyediakan makanan dan minuman untuk tamu di restoran; layanan pemesanan dan pemesanan untuk restoran dan makanan; Restoran; layanan rumah kopi; kafe, kafetaria dan layanan restoran===

210	Nomor Permohonan	:	JID2024119239 540 Etiket
220	Tanggal Penerimaan	:	16/11/2024 10:02:42
320	Prioritas	:	
730	Nama Pemohon	:	Rocky Martakusumah
	Alamat Pemohon	:	Jl. Buah Batu No.129, RT 010/ RW 008, Kelurahan Turangga, Kecamatan Lengkong Kota Bandung Jawa Barat 40264
740	Nama Kuasa	:	
	Alamat Kuasa	:	
	Tipe Merek	:	Merek Kata dan Lukisan

	Nama Referensi Label Merek	:	TTKR Roasting Co.
566	Arti Bahasa	:	Roasting artinya Penyangraian, Co.merupakan kepanjangan dari Company, Company memiliki arti Perusahaan
591	Uraian Warna	:	Cokelat Tua
511	Kelas Barang/Jasa	:	43
510	Uraian Barang/Jasa	:	===Kedai kopi===

210	Nomor Permohonan	:	JID2024118938	540 Etiket
220	Tanggal Penerimaan	:	15/11/2024 15:56:41	
320	Prioritas	:		
730	Nama Pemohon	:	SUBAGIO TIONO	
	Alamat Pemohon	:	JL. LAUTZE NO. 63, RT. 016-RW. 001 KEL. KARANG ANYAR, KEC. SAWAH BESAR Kota Administrasi Jakarta Pusat DKI Jakarta	
740	Nama Kuasa	:		
	Alamat Kuasa	:		

THE LAMAN

	Tipe Merek	:	Merek Kata
	Nama Referensi Label Merek	:	THE LAMAN
566	Arti Bahasa	:	Tidak Ada Terjemahan
591	Uraian Warna	:	Hitam, putih
511	Kelas Barang/Jasa	:	43
510	Uraian Barang/Jasa	:	===Sediaan-sediaan makanan yang dapat dibawa pulang; kafe; Kantin; Tempat penyediaan makanan dan minuman; Katering makanan dan minuman; Kafetaria; Restoran; layanan makanan dibawa pulang; Jasa bar; Bar; Kedai kopi; rumah makan; jasa penyediaan kopi untuk kantor; layanan persiapan makanan; Pemesanan dan penyewaan ruang rapat (meeting); Pusat Jajanan Serba Ada (Pujasera); Tempat yang menghidangkan kudapan; Layanan perjamuan===

210	Nomor Permohonan	:	JID2024118971	540 Etiket
220	Tanggal Penerimaan	:	15/11/2024 16:15:55	
320	Prioritas	:		
730	Nama Pemohon	:	Rochmat Purwanto	
	Alamat Pemohon	:	Karang Turi RT/RW 004/007 Kel.Pajang Kec.Laweyan Kota Surakarta Jawa Tengah	
740	Nama Kuasa	:		
	Alamat Kuasa	:		

PizzTalk

	Tipe Merek	:	Merek Kata dan Lukisan
	Nama Referensi Label Merek	:	PIZZTALK
566	Arti Bahasa	:	Pizztalk Merupakan Suatu Penamaan
591	Uraian Warna	:	Merah, Hijau dan Putih
511	Kelas Barang/Jasa	:	43
510	Uraian Barang/Jasa	:	===layanan kafe dan bar makanan ringan; Kafe kopi; layanan restoran cina; Layanan katering untuk menyediakan makanan pizza; restoran yang menyediakan makanan cepat saji dan layanan 24 jam; layanan makanan dan minuman dibawa pulang; katering makanan dan minuman oleh toko roti; layanan restoran sushi; layanan restoran swalayan; Jasa penyediaan makanan berupa burger; Tempat penyediaan makanan dan minuman (Snack bar); layanan restoran keliling; layanan restoran Italia; Layanan restoran yang diberikan dalam kerangka kerja waralaba; Jasa penyediaan es krim, es konsumsi, roti, kue-kue; Restoran cepat saji dan tempat makan yang menyediakan pizza dan minuman; layanan kafe dan restoran; Restoran Jepang; layanan restoran cepat saji; melayani teh, kopi, coklat, minuman berkarbonasi atau minuman jus buah; tempat pizza; kedai mie; restoran pizza; Jasa Penyedia Makanan dan Minuman yang bisa diantar dan dijemput; Jasa penyedia makanan Kebab; jasa penyediaan makanan berupa roti; Restoran Masakan Korea; Restoran mie kari; Kedai Pizza; Layanan restoran Spanyol; layanan restoran ramen; layanan restoran Eropa===

210	Nomor Permohonan	:	JID2024118987	540 Etiket
220	Tanggal Penerimaan	:	15/11/2024 16:18:35	
320	Prioritas	:		
730				

	Nama Pemohon	:	Yuliari Sri Wahyuni
	Alamat Pemohon	:	JL. Manggarai Selatan II No. 181 RT 015 RW 010, Kel. Manggarai , Kec. Tebet, Kota Adm Jakarta Selatan, Provinsi DKI Jakarta Kota Administrasi Jakarta Selatan DKI Jakarta
740	Nama Kuasa	:	
	Alamat Kuasa	:	
	Tipe Merek	:	Merek Kata dan Lukisan
	Nama Referensi Label Merek	:	KOKO Catering Service
566	Arti Bahasa	:	
591	Uraian Warna	:	cokelat
511	Kelas Barang/Jasa	:	43
510	Uraian Barang/Jasa	:	===katering makanan dan minuman===

210	Nomor Permohonan	:	JID2024118989	540 Etiket
220	Tanggal Penerimaan	:	15/11/2024 16:19:59	
320	Prioritas	:		
730	Nama Pemohon	:	Christabella Andria BR. Pinem	
	Alamat Pemohon	:	JL. Bendi Besar RT 009 RW 010, Kel. Kebayoran Lama Utara , Kec. Kebayoran Lama, Kota Adm Jakarta Selatan, Provinsi DKI Jakarta Kota Administrasi Jakarta Selatan DKI Jakarta	
740	Nama Kuasa	:		
	Alamat Kuasa	:		
	Tipe Merek	:	Merek Kata dan Lukisan	
	Nama Referensi Label Merek	:	HEALTH CORNER	
566	Arti Bahasa	:		
591	Uraian Warna	:	hijau,putih	
511	Kelas Barang/Jasa	:	43	
510	Uraian Barang/Jasa	:	===layanan bar jus buah dan sayuran===	

210	Nomor Permohonan	:	JID2024118986	540 Etiket
220	Tanggal Penerimaan	:	15/11/2024 16:19:02	
320	Prioritas	:		
730	Nama Pemohon	:	Li, Yongzhong	
	Alamat Pemohon	:	No. 64, Zhushuxia West District, Meiling, Jinjiang City, Quanzhou City, Fujian Province China 362200	
740	Nama Kuasa	:	Marodin Sijabat S.H	
	Alamat Kuasa	:	Adastra An Intellectual Property Firm Epi Walk Building 3 rd Floor Jl. HR Rasuna Said No. 306, Rt 2/Rw 5 Karet Kuningan Setia Budi	
	Tipe Merek	:	Merek Lukisan	
	Nama Referensi Label Merek	:	Logo	
566	Arti Bahasa	:	Tidak Ada Terjemahan	
591	Uraian Warna	:	Hitam, putih	
511	Kelas Barang/Jasa	:	43	
510	Uraian Barang/Jasa	:	===layanan koki pribadi; layanan kopi dan jus bar; layanan kafetaria; pemesanan hotel; layanan akomodasi hotel; layanan makanan dan minuman dibawa pulang; Kafe-kafe; layanan makan malam dan restoran; layanan kafe dan kafetaria; Ruang es krim (parlours); layanan bar; penyewaan robot untuk membuat minuman; menyediakan fasilitas perkemahan; layanan minum teh===	

210	Nomor Permohonan	:	JID2024118992	540 Etiket
220	Tanggal Penerimaan	:	15/11/2024 16:21:08	
320	Prioritas	:		
730	Nama Pemohon	:	Meilyyana Musa	
	Alamat Pemohon	:	Perum Puri Pesanggrahan No. 12 A RT 007 RW 005, Kel. Petukangan Selatan , Kec. Pesanggrahan , Kota Adm Jakarta Selatan, Provinsi DKI Jakarta Kota Administrasi Jakarta Selatan DKI Jakarta	
740	Nama Kuasa	:		
	Alamat Kuasa	:		
	Tipe Merek	:	Merek Kata dan Lukisan	
	Nama Referensi Label Merek	:	KANKAKU Ricebowl	
566	Arti Bahasa	:		
591	Uraian Warna	:	hijau,cokelat,putih,kuning	
511	Kelas Barang/Jasa	:	43	
510	Uraian Barang/Jasa	:	===penyediaan makanan dan minuman===	

210	Nomor Permohonan	:	JID2024118644	540 Etiket
220	Tanggal Penerimaan	:	15/11/2024 11:15:24	
320	Prioritas	:		
730	Nama Pemohon	:	PT. KOALISI PAPA BOGA MAKMUR	
	Alamat Pemohon	:	Pulau Melintang No.A20, Kel.Kembangan Utara Kec.Kembangan, JAKARTA BARAT. Kota Administrasi Jakarta Barat DKI Jakarta	
740	Nama Kuasa	:	Halim Wibisono S.E., M.M.	
	Alamat Kuasa	:	Jalan Pembangunan I/27A Jakarta Pusat	
	Tipe Merek	:	Merek Kata dan Lukisan	
	Nama Referensi Label Merek	:	NEKAD PAPA	
566	Arti Bahasa	:	Tidak Ada Terjemahan	
591	Uraian Warna	:	Merah & krem.	
511	Kelas Barang/Jasa	:	43	
510	Uraian Barang/Jasa	:	===layanan ruang publik, bar makanan ringan, bar untuk sanwich, cafetaria, kantin & cafe; Penyediaan katering; menyediakan makanan dan minuman di restoran dan bar; menyediakan layanan bar; Jasa/layanan hotel, restoran, kafe, kafetaria, kantin dan layanan bar makanan ringan; katering makanan dan minuman; Restoran; salad bar [layanan restoran]; Restoran Prasmanan; layanan kafe, bistro, dan restoran; layanan kedai kopi dan bar makanan ringan; kedai teh; layanan restoran cepat saji; kedai mie; kafe; layanan cafe keliling untuk menyediakan makanan dan minuman; Kafetaria; layanan restoran, katering, bar dan ruang koktail; Kedai kopi; restoran swalayan; layanan bar dan restoran; layanan restoran ramen; Kedai yang menyediakan makanan dan minuman; Katering; restoran masakan khas jepang===	

210	Nomor Permohonan	:	JID2024118703	540 Etiket
220	Tanggal Penerimaan	:	15/11/2024 00:17:46	
320	Prioritas	:		
730	Nama Pemohon	:	EKA WAHYU UTAMI	
	Alamat Pemohon	:	Dusun Watu Ulo,RT.001,RW.002,Kelurahan Rejosari,Kecamatan Glagah,Banyuwangi. Kabupaten Banyuwangi Jawa Timur	
740	Nama Kuasa	:		
	Alamat Kuasa	:		
	Tipe Merek	:	Merek Kata dan Lukisan	
	Nama Referensi Label Merek	:	ES TEH WAHYU JUMBO	
566	Arti Bahasa	:		
591	Uraian Warna	:	all colour	

511	Kelas Barang/Jasa	:	43
510	Uraian Barang/Jasa	:	===jasa restoran dan katering; layanan kafe dan kafetaria; Kedai yang menyediakan makanan dan minuman; Jasa restoran yang diberikan dalam bentuk kerjasama waralaba===

210	Nomor Permohonan	:	JID2024118881	540	Etiket
220	Tanggal Penerimaan	:	15/11/2024 14:59:07		
320	Prioritas	:			
730	Nama Pemohon	:	Ang Kim Nio Rosje		
	Alamat Pemohon	:	Pademangan 4 Gg 27 No 12 Jakarta Utara, DKI Jakarta 14420 Kota Administrasi Jakarta Utara DKI Jakarta		
740	Nama Kuasa	:			
	Alamat Kuasa	:			
	Tipe Merek	:	Merek Kata dan Lukisan		
	Nama Referensi Label Merek	:	SULLY'S HOMEMADE + LUKISAN		
566	Arti Bahasa	:	Buatan rumah Sully		
591	Uraian Warna	:	Background warna krem. Warna merah marun. Warna hitam. Warna hijau		
511	Kelas Barang/Jasa	:	43		
510	Uraian Barang/Jasa	:	===menyediakan makanan dan minuman untuk pasien dan tamu; menyediakan makanan dan minuman di restoran dan bar; persiapan dan penyediaan makanan dan minuman untuk konsumsi segera; Jasa penyediaan makanan nasi uduk; menyediakan makanan dan penginapan di peternakan Bung; jasa penyiapan makanan dan minuman; Jasa/layanan hotel, restoran, kafe, kafetaria, kantin dan layanan bar makanan ringan; layanan untuk persiapan makanan dan minuman; layanan untuk menyediakan makanan dan minuman, dan akomodasi sementara; jasa memasak makanan; menyediakan saran dan layanan informasi on-line terkait dengan anggur dan pasangan makanan; penyediaan makanan dan minuman untuk perusahaan; melayani makanan dan minuman; menyediakan makanan dan minuman di pusat penitipan anak untuk orang tua; menyediakan layanan penitipan anak untuk orang tua, yaitu, menyediakan makanan dan minuman; dekorasi makanan; menyediakan makanan dan minuman kelor untuk para tamu di restoran; layanan memberi saran dan menyediakan jenis minuman anggur serta merekomendasikan perpaduan makanan dan anggur yang bercita rasa (jasa sommelier); Sediaan-sediaan makanan; Menyediakan makanan dan minuman untuk para tamu di restoran dan bar; Layanan menjemput makanan; menyediakan layanan katering makanan dan minuman untuk acara olahraga, konser, konvensi, dan pameran; penyewaan meja dapur untuk menyiapkan makanan untuk dikonsumsi segera; layanan makanan dan minuman yang bisa dibawa pulang; kafe yang menyediakan makanan dan minuman kelor; jasa penyediaan makanan dan minuman untuk acara; Penyediaan makanan dan minuman di kafe-kafe dan bar-bar; menyediakan makanan dan minuman di toko donat; Catering makanan diet; Jasa penyediaan makanan dan minuman dengan menggunakan kendaraan dan gerobak; menyajikan makanan dan minuman di restoran dan bar; menyediakan layanan katering makanan dan minuman untuk fasilitas konvensi; persiapan dan penyediaan makanan, yaitu, pemotongan ham untuk konsumsi segera; menyajikan makanan dan minuman untuk para tamu; pengaturan untuk penyediaan makanan; restoran yang menjual makanan untuk dibawa keluar; jasa informasi, saran dan konsultasi yang berkaitan dengan menyediakan makanan untuk orang yang membutuhkan [layanan amal]; menyajikan makanan dan minuman di kafe internet; jasa informasi, saran dan konsultasi yang berkaitan dengan layanan untuk menyediakan makanan dan minuman; cafe yang menyediakan makanan dan minuman berbahan dasar kelor; Memberikan informasi, termasuk online, tentang layanan untuk menyediakan makanan dan minuman, dan akomodasi sementara; layanan untuk menyediakan makanan dan minuman; Jasa restoran, yaitu, penyediaan makanan dan minuman untuk konsumsi di dalam dan di luar gedung; layanan bar kopi dan kedai kopi (penyediaan makanan dan minuman); menyediakan layanan katering makanan dan minuman untuk fasilitas pameran; sediaan-sediaan makanan dan minuman; jasa katering untuk penyediaan makanan dan minuman; Restoran makanan kari; jasa konsultasi di bidang katering makanan dan minuman; layanan kios makanan menjadi layanan untuk menyediakan makanan dan minuman; layanan yang menawarkan makanan dan minuman untuk dibawa pulang; menyajikan makanan dan minuman; Layanan reservasi untuk memesan makanan; persiapan dan penyediaan makanan, yaitu, pemotongan ham tradisional untuk konsumsi segera; layanan dapur untuk menyiapkan makanan dan minuman agar dapat memenuhi pesanan bawa pulang atau pesanan online; penyewaan peralatan layanan makanan; katering makanan dan minuman oleh toko roti; layanan makanan dan minuman dibawa pulang; tempat makan yang menyediakan kudapan (penyediaan makanan dan minuman); Layanan perhotelan (hospitality) [akomodasi dan makanan dan minuman]; Layanan yang menyediakan makanan dan minuman dengan truk berjalan; Menyediakan makanan dan minuman; layanan bawa pulang makanan dan minuman; menyajikan makanan dan minuman di bistro; jasa konsultasi dibidang penyediaan makanan dan minuman; menyajikan makanan dan minuman di perusahaan ritel dan takeaway; jasa angkut makanan dan minuman; Tempat penyediaan makanan dan minuman; penyediaan makanan dan minuman; layanan cafe keliling untuk menyediakan makanan dan minuman; menyediakan makanan dan minuman untuk para tamu di restoran; memberikan informasi tentang layanan restoran yang menyediakan makanan dan minuman berbahan dasar kelor; menyediakan makanan dan minuman; jasa penyediaan makanan berupa roti; persiapan makanan dan minuman; Menyediakan makanan dan minuman untuk orang yang membutuhkan untuk tujuan amal; katering di kafetaria makanan cepat saji; jasa penerima tamu, yaitu mengatur reservasi makanan dan reservasi hotel; menyediakan layanan katering makanan dan minuman untuk fasilitas pameran dan adil; menyediakan makanan dan minuman untuk para tamu; Tempat yang menyediakan makanan dan minuman; Layanan pemberian nasihat dan informasi yang berkaitan dengan pemilihan, persiapan dan penyajian makanan dan minuman; layanan perhotelan [layanan untuk menyediakan makanan dan minuman]; layanan kafe dan bar makanan ringan; layanan ruang publik, bar makanan ringan, bar untuk sanwich, cafetaria, kantin & cafe; katering untuk penyediaan makanan dan minuman; Depot penyediaan makanan dan minuman; menyediakan layanan katering makanan dan minuman berbahan dasar kelor untuk fasilitas pameran; Warung penyediaan makanan sate; menyediakan		

makanan untuk orang yang membutuhkan [layanan amal]; penyediaan makanan dan minuman di ruang tunggu bandara; menyediakan makanan untuk para tunawisma atau yang kurang mampu; menyediakan makanan, minuman, dan akomodasi sementara untuk para tamu; penyediaan informasi yang berkaitan dengan penyiapan makanan dan minuman; Katering makanan dan minuman; menyediakan makanan dan penginapan di resor kesehatan yang berspesialisasi dalam mempromosikan kesehatan dan kesejahteraan umum pelanggan; katering yang menyediakan makanan dan minuman; persiapan dan penyediaan makanan dan minuman untuk konsumsi di dalam dan di luar gedung; layanan makanan dibawa pulang; menyajikan makanan dan minuman di toko donat; menyediakan makanan dan minuman di bistro; layanan reservasi restoran dan gerai makanan dan minuman; pusat makanan/jajan; penyediaan makanan dan minuman untuk dikonsumsi; layanan kedai kopi dan bar makanan ringan; restoran yang menyediakan makanan dan minuman kelor; layanan kedai kopi dan makanan ringan; persiapan makanan Jepang untuk konsumsi segera; penyediaan makanan dan minuman untuk konsumsi di hotel; Jasa penyediaan makanan berupa burger; Tempat penyediaan makanan dan minuman (Snack bar); layanan teater makan malam menjadi penyediaan makanan dan minuman; menyediakan layanan makanan dalam penerbangan di pesawat; menyediakan makanan dan minuman kelor di kafe internet; menyediakan makanan dan minuman berbahan dasar kelor; penyediaan makanan dibawa pulang dan cepat saji; persiapan makanan dan minuman untuk konsumsi segera; menyediakan makanan dan minuman untuk tamu; katering makanan dan minuman untuk jamuan makan; persiapan makanan Spanyol untuk konsumsi langsung; pelayanan dalam menyediakan makanan dan minuman; mengambil layanan makanan cepat saji; Pondok penyediaan makanan sate; katering makanan dan minuman untuk institusi; penyajian makanan dan minuman; memasok makanan untuk konsumsi segera; penyediaan makanan yang dibawa pulang dan layanan makanan dan minuman; menyediakan makanan dan minuman untuk bayi dan anak usia sekolah dasar; restoran khusus menyediakan makanan sate; Membuat reservasi dan pemesanan untuk restoran dan makanan; penyediaan ulasan online tentang atraksi lokal melalui Internet, yaitu, memberikan ulasan online tentang restoran, hotel, dan resor yang menyediakan makanan dan akomodasi melalui jaringan komputer dan jaringan informasi global; penyiapan makanan; Catering makanan sehat; menyediakan makanan dan minuman di kafe internet; menyajikan makanan dan minuman di bar susu; Jasa penyediaan makanan dan minuman; pengukiran makanan; katering makanan dan minuman; restoran yang menyediakan makanan cepat saji dan layanan 24 jam; Memberikan informasi dan bertukar informasi sehubungan dengan makanan dan minuman tidak beralkohol termasuk melalui Internet; persiapan makanan untuk orang lain berdasarkan outsourcing; menyajikan makanan dan minuman untuk para tamu di restoran; menyediakan makanan dan minuman untuk anak-anak yang membutuhkan untuk tujuan amal; layanan sommelier untuk penyediaan saran yang berkaitan dengan anggur, dan anggur dan pasangan makanan; layanan pemesanan dan pemesanan untuk restoran dan makanan; layanan persiapan makanan; Penyediaan makanan dan minuman; katering makanan dan minuman untuk pesta koktail; penyediaan informasi tentang penyediaan makanan dan minuman; Sediaan-sediaan makanan yang dapat dibawa pulang; penyediaan makanan dan minuman, dan akomodasi sementara; menyediakan informasi terkait menu makanan dan minuman - resep masakan - rencana makan - bahan makanan dan masakan; menyediakan makanan dan minuman kelor dengan kerjasama waralaba; menyediakan makanan dan minuman untuk anak-anak dengan kebutuhan khusus; Jasa Penyedia Makanan dan Minuman yang bisa diantar dan dijemput; menyediakan informasi terkait penyediaan makanan dan minuman; menyediakan makanan dan minuman, dan akomodasi sementara; menyediakan makanan dan minuman di restoran; keramahtamahan perusahaan dalam sifat menyediakan makanan dan minuman; layanan konsultasi yang berkaitan dengan penyiapan makanan; menyediakan makanan dan minuman sebagai bagian dari layanan keramahtamahan; persiapan dan penyediaan makanan dan minuman untuk konsumsi di perusahaan ritel; menyediakan makanan dan minuman untuk orang-orang yang kurang mampu untuk tujuan amal; menyediakan makanan dan minuman untuk tamu di restoran; Kedai yang menyediakan makanan dan minuman===

210	Nomor Permohonan	:	JID2024118951	540 Etiket
220	Tanggal Penerimaan	:	15/11/2024 16:10:36	
320	Prioritas	:		
730	Nama Pemohon	:	ANI ASTUTI	
	Alamat Pemohon	:	KOMP. BUMI SUKARAJA NO.7 Kota Bandung Jawa Barat 40175	
740	Nama Kuasa	:		
	Alamat Kuasa	:		
	Tipe Merek	:	Merek Kata dan Lukisan	
	Nama Referensi Label Merek	:	RUMAH MENAK	
566	Arti Bahasa	:	Tidak Ada Terjemahan	
591	Uraian Warna	:	HIJAU, KREM	
511	Kelas Barang/Jasa	:	43	
510	Uraian Barang/Jasa	:	===layanan kafe dan bar makanan ringan; layanan kafe dan restoran; kafe dan restoran luar ruangan; jasa restoran dan katering; restoran, bar dan layanan katering===	

210	Nomor Permohonan	:	JID2024118897	540 Etiket
220	Tanggal Penerimaan	:	15/11/2024 15:26:38	
320	Prioritas	:		
730	Nama Pemohon	:	PT Awara Juara Ventura	
	Alamat Pemohon	:	Komplek Grand Siaga, Jl. Siaga Raya no. 3B Kota Administrasi Jakarta Selatan DKI Jakarta	

740 Nama Kuasa :
Alamat Kuasa :

Tipe Merek : Merek Kata dan Lukisan
Nama Referensi Label Merek : Maken Crips Of Middle East + Logo M
566 Arti Bahasa :
591 Uraian Warna : Hijau dan Oranye
511 Kelas Barang/Jasa : 43
510 Uraian Barang/Jasa : ===akomodasi sementara dan layanan katering untuk para tamu; Restoran cepat saji dan tempat makan yang menyediakan kudapan; jasa restoran; Menyediakan makanan dan minuman untuk para tamu di restoran dan bar; Restoran kari; jasa restoran dan katering; Restoran daging panggang; Jasa penyedia makanan Kebab; layanan restoran, katering, bar dan ruang koktail; menyajikan makanan dan minuman untuk para tamu di restoran; layanan kedai kopi dan makanan ringan; restoran, bar dan layanan katering; Tempat makan yang menghidangkan kudapan; Restoran masakan panggangan daging, ayam, ikan; restoran, bar, dan layanan lounge koktail; Tempat penyediaan makanan dan minuman (Snack bar)===

---

210 Nomor Permohonan : JID2024119599 540 Etiket
220 Tanggal Penerimaan : 18/11/2024 13:58:29
320 Prioritas :
730 Nama Pemohon : PT KANG LIBO INTERNATIONAL HOTEL
Alamat Pemohon : Ruko Soho Manhattan No. 15, 16, 17, 18, 19, 21, Pantai Indah Kapuk 2, Kosambi Barat, Kosambi Kabupaten Tangerang Banten
740 Nama Kuasa : Phoa Bing Hauw S.H.
Alamat Kuasa : Rukan Sentra Niaga Puri Blok T1-14 Puri Indah,

Tipe Merek : Merek Kata dan Lukisan
Nama Referensi Label Merek : HUA FENG HOTEL + KARAKTER TIONGKOK & LOGO
566 Arti Bahasa : Tidak Ada Terjemahan
591 Uraian Warna : Kuning Emas, Hitam, Abu-abu
511 Kelas Barang/Jasa : 43
510 Uraian Barang/Jasa : ===Layanan pemesanan dan layanan reservasi untuk hotel dan akomodasi sementara; Layanan perhotelan (hospitality); Jasa hotel, penginapan, dan akomodasi sementara; reservasi akomodasi hotel dan makanan; layanan hotel dan restoran; Jasa informasi hotel, penginapan, dan akomodasi sementara; memberikan informasi hotel melalui website; layanan reservasi hotel disediakan melalui Internet; layanan hotel, restoran, kafe dan bar; layanan pemesanan kamar hotel===

---

210 Nomor Permohonan : JID2024119904 540 Etiket
220 Tanggal Penerimaan : 18/11/2024 20:38:51
320 Prioritas :
730 Nama Pemohon : KENNY TEDJA
Alamat Pemohon : Poris Indah Blok C-212, Rt. 007 Rw. 006, Cipondoh Indah, Cipondoh Kota Tangerang Banten 15148.
740 Nama Kuasa : Yosevina Tiurma S.T.
Alamat Kuasa : Jl.Danau Limboto Raya No.73 RT.005 RW.031 Bencongan, Kelapa Dua, Kabupaten Tangerang

Tipe Merek : Merek Kata dan Lukisan
Nama Referensi Label Merek : AYAM & BEBEK KENNY SINCE 2014 + LOGO
566 Arti Bahasa : Tidak Ada Terjemahan
591 Uraian Warna : Putih,, merah, coklat, kuning dan hitam
511 Kelas Barang/Jasa : 43
510 Uraian Barang/Jasa : ===jasa restoran; menyediakan makanan dan minuman di restoran dan bar; jasa restoran dan katering; Restoran keliling dengan menggunakan truk (Food Truck); Jasa/layanan hotel, restoran, kafe, kafetaria, kantin dan layanan bar makanan ringan; Restoran; restoran yang menyediakan makanan cepat saji dan layanan 24 jam; menyajikan makanan dan minuman untuk para tamu di restoran; tempat makan yang menyediakan kudapan (penyediaan makanan dan minuman); restoran, bar dan layanan katering; Tempat makan yang menghidangkan kudapan; layanan restoran swalayan; layanan pemesanan dan pemesanan untuk restoran dan makanan; Layanan restoran yang diberikan dalam kerangka kerja waralaba; layanan restoran

bawa pulang; Restoran panggang; Restoran cepat saji dan tempat makan yang menyediakan kudapan; layanan kafe dan restoran; menyediakan layanan restoran; layanan restoran cepat saji; Restoran nasi bebek; layanan cafe keliling untuk menyediakan makanan dan minuman; Pengetean (Tempat Penyediaan Kudapan); restoran dengan layanan utama pengantaran pesanan/ restoran pesan antar; penyediaan informasi dalam bidang hidangan makan di restoran melalui Internet; menyajikan makanan dan minuman di restoran dan bar; jasa tempat makan yang menyajikan kudapan; mengambil layanan makanan cepat saji; katering di kafetaria makanan cepat saji; menyediakan makanan dan minuman untuk tamu di restoran; rumah makan; Jasa restoran, yaitu, penyediaan makanan dan minuman untuk konsumsi di dalam dan di luar gedung; Tempat yang menghidangkan kudapan; kafe, kafetaria dan layanan restoran; pemesanan dan penyediaan hotel dan akomodasi sementara dan tempat restoran===

210	Nomor Permohonan	:	JID2024118946	540 Etiket
220	Tanggal Penerimaan	:	15/11/2024 16:07:20	
320	Prioritas	:		
730	Nama Pemohon	:	PT MUSTIKA KELUARGA SEJAHTERA	
	Alamat Pemohon	:	JALAN KELAPA DUA NO 110, PADURENAN, MUSTIKA JAYA Kota Bekasi Jawa Barat 17156	
740	Nama Kuasa	:		
	Alamat Kuasa	:		
	Tipe Merek	:	Merek Kata dan Lukisan	
	Nama Referensi Label Merek	:	RUMAH SAKIT NUSANTARA	
566	Arti Bahasa	:	Tidak Ada Terjemahan	
591	Uraian Warna	:	MERAH MUDA, BIRU DAN HITAM	
511	Kelas Barang/Jasa	:	44	
510	Uraian Barang/Jasa	:	===Menyediakan informasi dan analisis kesehatan yang berupa kinerja dan kualitas layanan yang disediakan oleh rumah sakit dan profesional medis; layanan rumah sakit; layanan perawatan medis disediakan oleh klinik dan rumah sakit; Rumah sakit umum===	

210	Nomor Permohonan	:	JID2024118586	540 Etiket
220	Tanggal Penerimaan	:	15/11/2024 10:25:14	
320	Prioritas	:		
730	Nama Pemohon	:	ROMY SAPARY SETIONO	
	Alamat Pemohon	:	PERUM PDP BLOK A 4 NO. 06 KEL. RENGASDENGKLOK UTARA, KEC. RENGASDENGKLOK Kabupaten Karawang Jawa Barat	
740	Nama Kuasa	:	Anny Susanto S.E.	
	Alamat Kuasa	:	Pamerindo Paten Komplek Green Ville Maisonette blok FB 10 Jl. Tanjung Duren Raya, Duri Kepa	
	Tipe Merek	:	Merek Kata dan Lukisan	
	Nama Referensi Label Merek	:	DJRGN DJOERAGAN ROOM + LOGO	
566	Arti Bahasa	:	Tidak Ada Terjemahan	
591	Uraian Warna	:	Hitam, Kuning Emas, Putih	
511	Kelas Barang/Jasa	:	44	
510	Uraian Barang/Jasa	:	===salon penataan rambut; penyewaan mesin dan alat-alat untuk salon kecantikan, salon estetika atau tempat pangkas rambut; layanan klinik kesehatan; waxing obat menghilangkan rambut; jasa perawatan rambut, pewarnaan rambut, penataan rambut, dan pemotongan rambut; implantasi rambut; perawatan laser kosmetik untuk pertumbuhan rambut; tata rambut; perawatan Rambut; layanan salon seni menghias kuku (nail art shops); layanan salon airbrush tanning; layanan salon rambut untuk wanita, pria dan anak-anak; salon kecantikan; layanan perawatan kesehatan dan kecantikan yang disediakan oleh sauna, salon kecantikan, sanatorium, salon tata rambut dan panti pijat; jasa klinik; Klinik medikal; penataan rambut; jasa salon kecantikan===	

210	Nomor Permohonan	:	JID2024117845	540 Etiket
220	Tanggal Penerimaan	:	14/11/2024 08:48:57	
320	Prioritas	:		
730	Nama Pemohon	:	YUNITA IKA MAYASARI	
	Alamat Pemohon	:	DK. GAMBIRAN RT/RW 001/005, KEL/DESA SUMBEREJO, KEC. KALIWUNGU Kabupaten Kendal	

Jawa Tengah 51372

740 Nama Kuasa :
Alamat Kuasa :

Tipe Merek : Merek Kata dan Lukisan
Nama Referensi Label Merek : Amiza + lukisan
566 Arti Bahasa :
591 Uraian Warna : Biru, hijau, biru muda
511 Kelas Barang/Jasa : 44
510 Uraian Barang/Jasa : ===jasa yang berkaitan dengan perawatan kecantikan; Jasa rias pengantin; layanan konseling di bidang kesehatan, nutrisi/gizi, dan kebugaran (wellness), yaitu, pelatihan kesehatan yang dipersonalisasi dan dukungan perubahan perilaku; Pusat kesehatan medis; layanan klinik perawatan medis dan kesehatan; salon kecantikan; jasa kecantikan, yaitu layanan dermatologi estetika dan layanan dermatologi kosmetik; Pusat kesehatan; layanan perawatan wajah dan tubuh; Klinik kecantikan; layanan konsultasi di bidang kesehatan; Menyediakan informasi melalui Internet dalam bidang perawatan kesehatan, yaitu, menyediakan berita dan informasi mengenai topik yang berkaitan dengan perawatan kesehatan kepada pelanggan seperti dokter dan profesi perawatan kesehatan lainnya; layanan pemesanan salon kecantikan untuk orang lain; jasa salon kecantikan dan perawatan kecantikan; salon penataan rambut; layanan perawatan kecantikan; jasa tata rias kosmetik; layanan klinik kesehatan; layanan perawatan wajah dan tubuh kosmetik; layanan konsultasi kecantikan; jasa penata rias; layanan manikur dan pedikur; jasa-jasa dibidang kedokteran dan kesehatan; jasa perawatan kesehatan dan kecantikan; layanan terapi kecantikan; Salon perawatan kulit===

---

210 Nomor Permohonan : JID2024118248 540 Etiket
220 Tanggal Penerimaan : 14/11/2024 14:48:26
320 Prioritas :
730 Nama Pemohon : PT Paragon Technology and Innovation
Alamat Pemohon : Jalan Ciledug Raya No 10 Ulujami, Pesanggrahan Kota Administrasi Jakarta Selatan DKI Jakarta 12250
740 Nama Kuasa :
Alamat Kuasa :

Tipe Merek : Merek Kata
Nama Referensi Label Merek : WARDAH SKIN SCIENCE ACADEMY
566 Arti Bahasa : Tidak Ada Terjemahan
591 Uraian Warna : putih dan biru
511 Kelas Barang/Jasa : 44
510 Uraian Barang/Jasa : ===layanan spa sehari; layanan perawatan kesehatan yang disediakan oleh spa kesehatan; layanan spa kesehatan untuk kesehatan dan kebugaran tubuh dan jiwa yang menggabungkan layanan pijat, perawatan wajah dan tubuh, dan layanan perawatan tubuh kosmetik; layanan konseling di bidang kesehatan, nutrisi/gizi, dan kebugaran (wellness), yaitu, pelatihan kesehatan yang dipersonalisasi dan dukungan perubahan perilaku; Dokter gigi; memberikan saran medis di bidang dermatologi; Pusat kesehatan medis; layanan perawatan halaman; penyewaan mesin dan peralatan untuk digunakan di salon kecantikan atau toko tukang cukur; layanan psikologi individu dan kelompok; konsultasi perawatan kesehatan di bidang terapi okupasi; keperawatan, medis; berkebun; operasi plastik; informasi yang berkaitan dengan pijat; layanan pewarnaan alis; Klinik kecantikan; perawatan medis; perawatan psikososial; konsultasi di bidang kosmetik; Memberikan informasi di bidang kesehatan (wellness); konsultasi teknis di bidang memberi makan dan memelihara ikan, udang, dan kehidupan laut lain yang dibudidayakan di pertanian; layanan klinik medis; layanan pengendalian hama untuk pertanian, hortikultura atau kehutanan; layanan pedikur; merangkai bunga; layanan penyamakan kulit kosmetik untuk manusia; penyediaan informasi secara on-line dalam bidang perawatan tubuh dan perawatan kecantikan; layanan pengendalian hama untuk akuakultur; memberikan informasi yang berkaitan dengan penyewaan mesin dan peralatan medis; Memberikan informasi di bidang kesehatan; layanan perawatan wajah; jasa perawatan kesehatan dan kecantikan; menyediakan informasi dibidang kesehatan, kebugaran, dan nutrisi; layanan pusat kesehatan; Salon perawatan kulit; kecantikan untuk hewan; layanan konsultasi yang berkaitan dengan kesehatan; Jasa perawatan kesehatan; konsultasi yang berkaitan dengan budidaya tanaman; Jasa pelayanan rumah bersalin; layanan keperawatan anak; Layanan perawatan kulit; persiapan laporan yang berkaitan dengan masalah perawatan kesehatan; layanan spa kesehatan untuk kesehatan dan kebugaran tubuh dan jiwa; layanan perawatan kosmetik untuk tubuh; tata rambut; menenun rambut; pelayanan medis; pijat refleksi; konsultasi yang berkaitan dengan perawatan kecantikan; layanan konsultasi dan nasehat di bidang perawatan kecantikan dan tata rambut; memberikan informasi kesehatan mental dan kebugaran; perawatan di rumah-kunjungan; Pelayanan keperawatan medis; Klinik medikal; layanan evaluasi medis; layanan perawatan tanaman; layanan penataan rambut dan salon kecantikan; penataan rambut; perawatan kecantikan dan kebersihan; jasa-jasa pengumpulan, pengolahan dan pengujian darah manusia dan plasma; bedah kosmetik; layanan pemesanan salon kecantikan untuk orang lain; layanan pengujian psikologis; layanan rumah sakit hewan peliharaan; penyewaan instalasi sanitasi; layanan perawatan tubuh kosmetik; persiapan resep oleh apoteker; pemeriksaan kesehatan;

penyewaan alat pencitraan medis; layanan konseling psikologis di bidang olahraga; layanan pewarnaan rambut; layanan salon rambut untuk pria; layanan perawatan bedah; Layanan totok wajah; memberikan informasi medis di bidang dermatologi; penyewaan peralatan dan perangkat untuk budidaya; jasa konsultasi yang berkaitan dengan penampilan pribadi (rambut, kecantikan, kosmetik); memberikan informasi medis melalui situs web; penggantian rambut; jasa-jasa informasi mengenai pharmasi, hasil-hasil ilmu kedokteran dan hasil-hasil darah; penyewaan alat diagnostik medis ultrasonik; layanan terapi kecantikan; layanan ekstensi bulu mata; layanan klinik gigi; layanan waxing tubuh; pemberian saran psikologis; Layanan spa (Colonic Irrigation); Jasa fisioterapi; layanan perawatan kecantikan terutama untuk bulu mata===

210	Nomor Permohonan	:	JID2024118895	540	Etiket
220	Tanggal Penerimaan	:	15/11/2024 15:25:52		
320	Prioritas	:			
730	Nama Pemohon	:	Koento Wibisono		
	Alamat Pemohon	:	JL. RAYA SRENGSENG SAWAH 005/003 JAGAKARSA Kota Administrasi Jakarta Selatan DKI Jakarta 12640		
740	Nama Kuasa	:			KLINIK SUNAT ANAK INDONESIA
	Alamat Kuasa	:			
	Tipe Merek	:	Merek Kata		
	Nama Referensi Label Merek	:	Klinik Sunat Anak Indonesia		
566	Arti Bahasa	:	Tidak Ada Terjemahan		
591	Uraian Warna	:	Biru dan Putih		
511	Kelas Barang/Jasa	:	44		
510	Uraian Barang/Jasa	:	===klinik khitan/sunat; jasa-jasa yang terkait dengan khitan/sunat; rumah khitan/sunat; jasa khitan/sunat===		

210	Nomor Permohonan	:	JID2024119608	540	Etiket
220	Tanggal Penerimaan	:	18/11/2024 14:01:54		
320	Prioritas	:			
730	Nama Pemohon	:	PT. MITRA ADIMAKMUR PERKASA		
	Alamat Pemohon	:	MBI TOWER JL DUREN SAWIT RAYA DERMAGA K3 No 15 Kota Administrasi Jakarta Timur DKI Jakarta		
740	Nama Kuasa	:			
	Alamat Kuasa	:			JAKARTA DERMALOGY CENTER
	Tipe Merek	:	Merek Kata dan Lukisan		
	Nama Referensi Label Merek	:	JAKARTA DERMALOGY CENTER + LOGO DC		
566	Arti Bahasa	:	JAKARTA DERMALOGY CENTER Merupakan Suatu Penamaan		
591	Uraian Warna	:	Gold, Hijau, Hitam dan Putih		
511	Kelas Barang/Jasa	:	44		
510	Uraian Barang/Jasa	:	===layanan perawatan kecantikan; layanan klinik bedah plastik dan kosmetik; penyewaan peralatan perawatan kulit; perawatan medis, higienis, dan kecantikan; perawatan perawatan kulit tubuh; layanan dermatologis untuk merawat kondisi kulit; layanan konsultasi yang berkaitan dengan perawatan kulit; layanan konsultasi kecantikan; Klinik medikal; jasa klinik; perawatan perawatan kulit wajah; jasa perawatan kesehatan dan kecantikan; Perawatan kecantikan; layanan pengencangan kulit laser; layanan terapi kecantikan; Klinik kecantikan; perawatan laser kosmetik kulit===		

210	Nomor Permohonan	:	JID2024119235	540	Etiket
220	Tanggal Penerimaan	:	16/11/2024 09:28:42		
320	Prioritas	:			
730	Nama Pemohon	:	GRK LAW FIRM		
	Alamat Pemohon	:	JALAN MERAK KEL. VIM KEC. ABEPURA Kota Jayapura Papua 99225		

740 Nama Kuasa :
Alamat Kuasa :

Tipe Merek : Merek Kata dan Lukisan
Nama Referensi Label Merek : GUSTAF RUDOLF KAWER & PARTNERS
566 Arti Bahasa :
591 Uraian Warna : MERAH BIRU
511 Kelas Barang/Jasa : 45
510 Uraian Barang/Jasa : ===jasa konsultasi kekayaan intelektual di bidang paten dan permohonan paten; Jasa penyelesaian perselisihan hubungan industrial; Konsultan hukum; jasa konsultasi hukum; jasa pengacara===

---

210 Nomor Permohonan : JID2024118972 540 Etiket
220 Tanggal Penerimaan : 15/11/2024 16:15:53
320 Prioritas :
730 Nama Pemohon : Shinta Nur Amalia
Alamat Pemohon : Cluster Sevilla blok CJ 17 BSD Kota Tangerang Selatan Banten 15310
740 Nama Kuasa :
Alamat Kuasa :

Tipe Merek : Merek Kata
Nama Referensi Label Merek : Inspektorat Kota Tangerang Selatan, Integrity and Honesty
566 Arti Bahasa : Inspektorat Kota Tangerang Selatan, Integritas dan Kejujuran
591 Uraian Warna : Hitam dan putih
511 Kelas Barang/Jasa : 45
510 Uraian Barang/Jasa : ===jasa penyediaan informasi, penasihat dan konsultasi yang berkaitan dengan masalah hukum; jasa konsultasi yang berkaitan dengan urusan regulasi; jasa pengawasan===

---

210 Nomor Permohonan : JID2024119902 540 Etiket
220 Tanggal Penerimaan : 18/11/2024 20:19:47
320 Prioritas :
730 Nama Pemohon : Astie Sukma Wardhani
Alamat Pemohon : Sumurbroto Dalam Tengah II/10, RT 005, RW 003, Sumurbroto, Banyumanik, Kota Semarang. Kota Semarang Jawa Tengah 50269
740 Nama Kuasa :
Alamat Kuasa :

Tipe Merek : Merek Kata dan Lukisan
Nama Referensi Label Merek : L J
566 Arti Bahasa : Tidak Ada Terjemahan
591 Uraian Warna : Warna dasar Merah Kode #DC2418
511 Kelas Barang/Jasa : 45
510 Uraian Barang/Jasa : ===jasa konsultasi yang berkaitan dengan aspek hukum waralaba; jasa penyelesaian sengketa alternatif; jasa konsultasi hukum profesional yang berkaitan dengan waralaba; pendampingan; Jasa-jasa konsultasi dibidang Undang-undang kemanan dan pribadi, peraturan-peraturannya dan persyaratan-persyaratannya; jasa lisensi merek dagang [layanan hukum]; jasa lisensi program radio dan televisi [layanan hukum]; jasa hukum di bidang hukum privasi dan keamanan yang berkaitan dengan perangkat lunak; jasa penyediaan informasi yang berkaitan dengan urusan hukum; jasa penasihat dan perwakilan hukum; jasa lisensi hak properti industri dan hak cipta [layanan hukum]; jasa administrasi hukum lisensi; jasa penelitian hukum yang berkaitan dengan hak kekayaan intelektual; Jasa pembuatan sanggahan merek; jasa lisensi kekayaan intelektual di bidang merek dagang [layanan hukum]; jasa pendaftaran dokumen tentang catatan publik resmi [layanan hukum]; jasa penyediaan informasi secara daring (online) dibidang hukum; jasa bantuan hukum; Layanan keamanan untuk perlindungan properti dan individu termasuk uang virtual yang digunakan di metaverse; jasa hukum yang berkaitan dengan manajemen, kontrol dan pemberian hak lisensi; jasa penyediaan informasi terkait dengan penyewaan pakaian; jasa perwakilan dan bantuan dalam sengketa hukum di hadapan badan arbitrasi, mediasi, dan penyelesaian sengketa alternatif; jasa hukum yang berkaitan

dengan negosiasi dan penyusunan kontrak yang berkaitan dengan hak kekayaan intelektual; jasa lisensi barang cetakan [layanan hukum]; Konsultasi hukum di bidang pasar modal; Jasa penasehatan mengenai permasalahan peraturan-peraturan dibidang lingkungan hidup; jasa lisensi penelitian dan pengembangan [layanan hukum]; jasa lisensi musik [layanan hukum]; jasa konsultasi yang berkaitan dengan perlindungan merek dagang; Jasa penanganan perkara bisnis (hukum); Jasa perpanjangan merek; jasa lisensi hak yang berkaitan dengan produksi video [layanan hukum]; jasa penyediaan informasi horoskop melalui jaringan komputer; jasa penelitian hukum dan peradilan di bidang kekayaan intelektual; Memberikan Solusi Hukum mengenai Kepailitan dan Penundaan Kewajiban Pembayaran Utang.; layanan hukum pro bono; jasa hukum yang berkaitan dengan pendaftaran merek dagang; Jasa pendaftaran paten; jasa penyiapan laporan hukum di bidang hak asasi manusia; Konsultansi dibidang data yang dicuri dan identitas yang dicuri; Layanan hukum yang berkaitan dengan klaim asuransi sosial; jasa lisensi paten [jasa hukum]; Memberikan informasi mengenai prosedur hukum yang berkaitan dengan hukum Kepailitan dan Penundaan Kewajiban Pembayaran Utang.; jasa konsultasi hukum; Layanan kencan dan pengenalan sosial yang disediakan melalui iklan pribadi online; Pemantauan merek Internasional; jasa penyediaan informasi tentang paten dan permohonan paten dari situs web; jasa lisensi kekayaan intelektual di bidang hak cipta [layanan hukum]; jasa konsultasi hukum yang berkaitan dengan iklan televisi, hiburan televisi dan olahraga; Meninjau standar dan praktik yang berkaitan dengan peraturan konten media sosial; jasa pidana; lisensi hak kekayaan intelektual.; Jasa menanggapi oposisi paten; layanan konsultasi yang berkaitan dengan penyelesaian aplikasi visa dan imigrasi [layanan hukum]; Jasa pengambilan sertifikat desain industri; Jasa permohonan penambahan negara merek Internasional; jasa lisensi hak yang berkaitan dengan produksi audio [layanan hukum]; jasa sertifikasi dokumen hukum yang diberikan oleh asosiasi kepada anggotanya; layanan konsultasi dan informasi yang berkaitan dengan bencana pencegahan kejahatan dan pencegahan bencana; jasa lisensi slogan iklan dan karakter kartun [layanan hukum]; jasa pelaporan pengadilan [layanan hukum]; layanan meditasi spiritual; Jasa-jasa penyanggaan resolusi perselisihan dan litigasi; Perlindungan hak cipta karakter; jasa pencarian orang; jasa lisensi [layanan hukum] dalam kerangka penerbitan perangkat lunak; Pengantar sosial dan layanan jejaring sosial; jasa konsultasi hukum di bidang perpajakan; Jasa mengajukan banding paten ke Komisi Banding Paten; jasa mediasi; jasa hukum untuk prosedur yang berkaitan dengan hak properti industri; jasa lisensi hak properti industri; jasa hukum di bidang keimigrasian; jasa hukum yang berkaitan dengan eksploitasi hak transmisi; jasa konsultasi hukum yang berkaitan dengan waralaba; Layanan jejaring sosial online berdasarkan teknologi metaverse dan blockchain; jasa penemuan kembali buronan; jasa pengawalan keamanan; jasa pendeteksian penipuan di bidang kartu kredit untuk pembelian secara daring (online); jasa lisensi paten dan permohonan paten [layanan hukum]; jasa penyelesaian sengketa; jasa hukum yang berkaitan dengan eksploitasi hak kekayaan intelektual; jasa paralegal; jasa lisensi permohonan paten [layanan hukum]; jasa arbitrasi, mediasi dan penyelesaian sengketa; layanan agen imigrasi [layanan hukum]; Pengumpulan, manajemen, penelitian, analisis dan evaluasi informasi yang berkaitan dengan situasi dan hukum internasional; jasa pengacara; jasa pemesanan layanan hukum secara daring (online); Jasa pendaftaran desain industri; jasa penyediaan konsultasi dan informasi di bidang tanggap darurat untuk masyarakat; jasa konsultasi di bidang litigasi; jasa keamanan untuk perorangan dan pebisnis yang melakukan perjalanan internasional dan domestik; Layanan hukum terkait pendaftaran merek Internasional; jasa konsultasi ahli yang berkaitan dengan isu/persoalan hukum; Jasa konsultasi ahli dibidang perselisihan konstruksi atau rancang bangun; jasa lisensi hak yang berkaitan dengan penggunaan foto [layanan hukum]; Konsultasi hukum dan hubungan industrial; jasa manajemen dan eksploitasi hak properti industri dan hak cipta dengan lisensi untuk orang lain [layanan hukum]; jasa lisensi yang berkaitan dengan hak pertunjukan [layanan hukum]; jasa konsultasi di bidang mode pribadi; jasa bantuan hukum dalam pembuatan kontrak; layanan penginjilan; jasa hukum yang berkaitan dengan eksploitasi paten; jasa lisensi database [layanan hukum]; jasa konsultasi kekayaan intelektual untuk universitas dan lembaga penelitian; jasa hukum yang berkaitan dengan pembentukan dan pendaftaran perusahaan; jasa penasihat hukum yang berkaitan dengan waralaba; Jasa gugatan nama domain; jasa lisensi; Layanan Kurator dalam Kepailitan (Hukum Kepailitan dan Penundaan Kewajiban Pembayaran Utang).; jasa dukungan litigasi; jasa penyediaan pendapat hukum ahli; jasa hukum yang berkaitan dengan perlindungan dan eksploitasi hak cipta untuk produksi film, televisi, teater dan musik; jasa lisensi yang berkaitan dengan penerbitan musik [layanan hukum]; Jasa konsultasi hukum di bidang bisnis; Jasa mengajukan oposisi merek; Jasa konsultasi ahli dibidang penilaian kerugian dibidang hukum; jasa hukum yang berkaitan dengan eksploitasi hak-hak tambahan yang berkaitan dengan produksi film, televisi, video dan musik; jasa lisensi hak atas produksi film, televisi dan video [layanan hukum]; Jasa pengurusan surat-surat dan sengketa tanah; Penyediaan saran informasi dan konsultasi terkait dengan layanan keamanan untuk perlindungan properti dan individu termasuk yang menggunakan teknologi block chain; jasa konsultasi yang berkaitan dengan manajemen kekayaan intelektual; Konsultasi perizinan usaha mikro dan kecil (IUMK); jasa hukum yang berkaitan dengan negosiasi kontrak untuk orang lain; Pengolahan hak cipta dan desain industri; jasa penyediaan informasi hukum; jasa lisensi hak yang berkaitan dengan produksi televisi [layanan hukum]; jasa pemberian saran litigasi; jaringan investasi sosial online dalam bentuk layanan jaringan sosial daring di bidang investasi; Jasa penanganan perkara hukum; Jasa penanganan perkara sengketa tanah; jasa konsultasi kekayaan intelektual di bidang paten dan permohonan paten; jasa konsultasi hukum yang berkaitan dengan hak kekayaan intelektual; jasa advokasi hukum; jasa penyiapan dokumen hukum; jasa lisensi desain terdaftar [layanan hukum]; Lisensi data digital, gambar diam, gambar bergerak, audio dan teks; jasa lisensi konsep waralaba [layanan hukum]; jasa/layanan verifikasi pengguna; jasa hukum yang berkaitan dengan eksploitasi hak cipta untuk barang cetakan; jasa penyediaan informasi di bidang hukum; jasa dukungan litigasi yang dibantu komputer; Jasa personalisasi untuk dokumen, yaitu, menyediakan autentikasi informasi identifikasi pribadi; Jasa menanggapi oposisi merek Internasional; jasa penyediaan informasi hukum dari database interaktif daring (online); jasa eksploitasi hak properti industri dan hak cipta dengan lisensi [layanan hukum]; jasa penasihat hukum dalam menanggapi permintaan proposal [RFP]; Memberikan informasi tentang Hukum Kepailitan dan Penundaan Kewajiban Pembayaran Utang.; Layanan pencegahan dan deteksi penipuan; jasa penyewaan kamar pengantin (huppah) pernikahan; jasa hukum yang berkaitan dengan eksploitasi hak cipta film; jasa penyediaan informasi tentang prosedur hukum yang berkaitan dengan tuntutan hukum atau isu/persoalan hukum lainnya; layanan bantuan hukum; jasa penyediaan informasi tentang layanan hukum melalui situs web; jasa konsultasi kekayaan intelektual untuk inventor/penemu; jasa lisensi teknologi [layanan hukum]; jasa lisensi yang berkaitan dengan pembuatan barang [layanan hukum]; jasa hukum yang berkaitan dengan lisensi; jasa litigasi; jasa arbitrase; audit kepatuhan hukum; Jasa konsultasi hukum di bidang pertanahan; jasa keamanan untuk perlindungan properti dan individu; jasa pemesanan untuk layanan hukum; jasa penasihat hukum; jasa penyediaan sepatu untuk anak-anak yang membutuhkan untuk tujuan amal; jasa inspeksi pabrik untuk tujuan keselamatan; jasa hukum dalam hal pemantauan merek dagang; jasa konsultasi yang berkaitan dengan lisensi merek dagang; Jasa konsultasi kontrak dan hukum; jasa penyediaan fasilitas pemasyarakatan; jasa lisensi konsep waralaba; Jasa pengawasan kekayaan intelektual termasuk metaverse atau teknologi block chain; Jasa konsultasi ahli dibidang kejahatan siber; jasa hukum yang berkaitan dengan manajemen klaim untuk perusahaan asuransi, pialang asuransi dan perusahaan industri; jasa penyiapan laporan hukum; Lisensi hak cipta; Lisensi teknologi di bidang hak kekayaan

intelektual termasuk yang terkait dengan teknologi metaverse atau block chain; Sosial kemasyarakatan; jasa penyiapan dokumen hukum dan jasa penelitian untuk pengacara; jasa penyediaan layanan hukum yang berkaitan dengan tuntutan hukum; jasa lisensi karya musik [layanan hukum]; jasa penasehatan dan konsultansi mengenai masalah peraturan-peraturan hukum; jasa verifikasi identifikasi pribadi [investigasi latar belakang pribadi]; jasa penelitian hukum; jasa investigasi hukum; Menyediakan layanan perlindungan bagi orang lain [layanan keamanan]; Jasa mengajukan banding merek ke Komisi Banding Merek; jasa mediasi dalam prosedur hukum; memberikan konsultasi kepada pihak ketiga di bidang pencegahan pencurian data; jasa konsultasi yang berkaitan dengan lisensi kekayaan intelektual; jasa konsultasi hukum yang berkaitan dengan pemetaan paten; jasa penyediaan informasi di bidang permohonan paten melalui database yang dapat ditelusuri secara daring (online); Layanan Pengurus dalam Penundaan Kewajiban Pembayaran Utang (Hukum Kepailitan dan Penundaan Kewajiban Pembayaran Utang).; jasa pengawasan hukum; jasa konsultasi yang berkaitan dengan lisensi paten; jasa pembacaan batin/cenayang; Manajemen merek dagang; Konsultasi terkait merek Internasional; jasa hukum yang berkaitan dengan eksploitasi hak siar; jasa hukum yang berkaitan dengan lisensi hak cipta; jasa konsultasi yang berkaitan dengan hak properti industri; Layanan Hukum Kepailitan dan Penundaan Kewajiban Pembayaran Utang.; jasa hukum; jasa penjaga keamanan untuk fasilitas; jasa lisensi gambar arsitektur untuk orang lain [layanan hukum]; jasa penyediaan informasi, saran dan konsultasi yang berkaitan dengan jasa keamanan untuk perlindungan properti dan individu; memberikan konseling dan saran mengenai penyelesaian aplikasi visa dan imigrasi [layanan hukum]; jasa penyewaan palang penghalang pengendali kerumunan; Jasa konsultasi, pemberian nasehat dan konseling di bidang fesyen pribadi; jasa pengambilan sidik jari; jasa konsultasi di bidang kebutuhan keselamatan perusahaan komersial dan industri; jasa dukungan hukum; jasa konsultasi yang berkaitan dengan urusan hukum pribadi; Lisensi teknologi; jasa penelitian hukum yang berkaitan dengan transaksi lahan yasan/realestat; jasa lisensi hak yang berkaitan dengan produksi, format dan program televisi, video dan radio [layanan hukum]; jasa mediasi [layanan hukum]; Lisensi data digital; jasa penyediaan informasi, penasihat dan konsultasi yang berkaitan dengan masalah hukum; Konsultan hukum; jasa hukum yang berkaitan dengan eksploitasi hak-hak tambahan di bidang pengelolaan barang dagangan; Jasa konsultasi mengenai permasalahan peraturan-peraturan dibidang lingkungan hidup; jasa hukum yang berkaitan dengan pengelolaan dan eksploitasi hak cipta dan hak cipta tambahan; jasa konsultasi yang berkaitan dengan pengelolaan kekayaan intelektual dan hak cipta; jasa mediasi perceraian; jasa konsultasi yang berkaitan dengan urusan regulasi; jasa hukum yang berkaitan dengan eksploitasi hak properti industri dan hak cipta; layanan konsultasi yang berkaitan dengan hukum; Konsultasi keamanan, termasuk dalam hal keamanan pusat komersial dan kompleks perbelanjaan; Layanan pengenalan pribadi melalui komputer===