BERITA RESMI DESAIN INDUSTRI

No. 38/DI/2024

DIUMUMKAN TANGGAL
23 Juli 2024 s.d. 22 Oktober 2024

PENGUMUMAN BERLANGSUNG SELAMA 3 (TIGA) BULAN

PASAL 25 AYAT (1) UNDANG-UNDANG DESAIN INDUSTRI
NOMOR 31 TAHUN 2001

DITERBITKAN BULAN
Juli 2024

DIREKTORAT HAK CIPTA DAN DESIGN INDUSTRI
DIREKTORAT JENDERAL KEKAYAAN INTELEKTUAL
KEMENTRIAN HUKUM DAN HAK ASASI MANUSIA REPUBLIK INDONESIA

DAFTAR ISI BRDI No. 38/DI/2024

23 Juli 2024 s.d. 22 Oktober 2024

No	Nomor Permohonan	Tanggal Penerimaan	Kelas	Judul Desain
1	A00202201012	28-MAR-22	12-08	Mobil
2	A00202201602	25-MAY-22	16-99	STAN FOTO
3	A00202203463	30-SEP-22	12-08	MOBIL
4	A00202300060	06-JAN-23	12-08	MOBIL
5	A00202301787	10-MAY-23	13-03	INTI UNTUK MENGANGKUT FOIL TEMBAGA ELEKTROLITIK
6	A00202303985	09-SEP-23	21-01	WAYANG KULIT
7	A00202305584	01-DEC-23	12-16	Wheeldop Mobil
8	A00202401679	30-APR-24	11-01	PERHIASAN
9	A00202401939	18-MAY-24	12-16	BUMPER BELAKANG UNTUK KENDARAAN
10	A00202401942	18-MAY-24	12-16	BUMPER BELAKANG UNTUK KENDARAAN
11	A00202401938	18-MAY-24	12-08	KENDARAAN
12	A00202401941	18-MAY-24	12-16	PENUTUP HUB RODA
13	A00202401940	18-MAY-24	12-16	BUMPER DEPAN UNTUK KENDARAAN
14	A00202401948	18-MAY-24	12-16	VELG UNTUK KENDARAAN
15	A00202401947	18-MAY-24	12-16	VELG UNTUK KENDARAAN
16	A00202401945	18-MAY-24	12-16	VELG UNTUK KENDARAAN
17	A00202401943	18-MAY-24	12-16	BUMPER DEPAN UNTUK KENDARAAN
18	A00202401946	18-MAY-24	12-16	VELG UNTUK KENDARAAN
19	A00202401944	18-MAY-24	12-08	KENDARAAN
20	A00202401949	18-MAY-24	12-16	PENUTUP HUB RODA
21	A00202402017	21-MAY-24	15-02	KOMPRESOR SCREW
22	A00202402330	07-JUN-24	14-03	TELEPON GENGGAM
23	A00202402661	24-JUN-24	15-99	Mesin Puntir untuk Pengujian Pak Baterai
24	A00202402666	24-JUN-24	24-99	Breast Relaxant
25	A00202402688	25-JUN-24	06-03	Meja Pelintingan Rokok (SKT)
26	A00202402738	27-JUN-24	15-99	Mesin Penghalus Daging Bandeng(untuk produk otak-otak bandeng)
27	A00202402783	28-JUN-24	07-02	Freemir Panci Susu atau Saus Serbaguna Anti Lengket ukuran 16cm warna beige dengan penutup kaca dan pegangan dari kayu
28	A00202402787	28-JUN-24	07-02	Freemir Penggorengan sekaligus Panci Anti Lengket ukuran 20 cm berwarna beige dengan desain khusus berbentuk bulat dengan pegangan dari kayu dan tutup kaca
29	A00202402789	28-JUN-24	07-02	Freemir Panci Susu atau Saus Serbaguna Anti Lengket ukuran 16cm warna biru

30	A00202402790	28-JUN-24	07-02	Freemir penutup panci kaca dengan desain pegangan kayu berbentuk V
31	A00202402785	28-JUN-24	07-02	Freemir Wajan sekaligus Panci Anti Lengket ukuran 24 cm berwarna beige dengan pegangan dari kayu, tutup kaca dan beralas ganda
32	A00202402786	28-JUN-24	07-02	Freemir Penggorengan sekaligus Panci Anti Lengket ukuran 20 cm berwarna hitam dengan desain khusus berbentuk bu lat dengan pegangan dari kayu dan tutup kaca
33	A00202402816	02-JUL-24	13-04	MINI TURBIN VERTIKAL HELIKS SAVONIUS 3 SUDU
34	A00202402817	02-JUL-24	13-04	POHON ENERGI SUMBER LISTRIK ALTERNATIF
35	A00202402832	03-JUL-24	08-03	Shear Head
36	A00202402825	03-JUL-24	07-02	Freemir tamagoyaki wajan penggorengan serbaguna warna beige dengan desain persegi dan pegangan dari kayu
37	A00202402941	05-JUL-24	12-16	Dudukan Atas Baterai
38	A00202402935	05-JUL-24	15-99	Robot Hexapod 18-DOF dengan Dua Gripper 3-DOF dan Lengan Sensor Empat Arah
39	A00202402955	08-JUL-24	12-08	Truk pikap
40	A00202402976	08-JUL-24	09-05	Kemasan Jelly, Konjac Jelly, Jelly Bantal Segita Aneka Rasa
41	A00202403057	11-JUL-24	09-05	Kemasan Biskuit Colek Cokelat (Owls Egg)
42	A00202403112	12-JUL-24	07-03	Alat Makan Adaptif Bagi Pengidap Stroke
43	A00202403093	12-JUL-24	27-05	PEMANTIK API (LIGHTER)
44	A00202403095	12-JUL-24	21-01	KENDARAAN (MAINAN)
45	A00202403100	12-JUL-24	12-16	BEMPER UNTUK KENDARAAN
46	A00202403111	12-JUL-24	21-01	Permainan Balok Susun bertema Gerobak Tradisional Indonesia
47	A00202403108	12-JUL-24	09-05	Kemasan Mini Strip Garlic
48	A00202403076	12-JUL-24	19-08	Label Kemasan Pawon Siblings
49	A00202403092	12-JUL-24	27-05	PEMANTIK API (LIGHTER)
50	A00202403101	12-JUL-24	12-16	HUB RODA UNTUK KENDARAAN
51	A00202403099	12-JUL-24	12-16	BEMPER UNTUK KENDARAAN
52	A00202403091	12-JUL-24	21-01	KENDARAAN (MAINAN)
53	A00202403080	12-JUL-24	19-08	Label kemasan Keripik Pisang Ibu Ica Rasa Original
54	A00202403090	12-JUL-24	15-05	MESIN PENGERING TIPE VCD60
55	A00202403098	12-JUL-24	26-06	LAMPU DEPAN UNTUK KENDARAAN
56	A00202403082	12-JUL-24	09-05	Tas Nan Dilatakan
57	A00202403110	12-JUL-24	09-05	Kemasan Fish Tofu Spicy
58	A00202403079	12-JUL-24	19-08	Label Kemasan Pastel Abon Mini Aii Foods
59	A00202403102	12-JUL-24	24-02	Alat Usap Pengambilan Sampel Mandiri

60	A00202403109	12-JUL-24	09-03	Kemasan Permen Jelly Manggo Candy (Manggo Gummy)
61	A00202403084	12-JUL-24	09-05	Tas Nan Dikaruikan
62	A00202403125	15-JUL-24	06-01	Kursi Makan Bayi (Baby High Chair)
63	A00202403136	15-JUL-24	09-01	BOTOL
64	A00202403128	15-JUL-24	06-01	Kursi Makan Bayi (Baby High Chair)
65	A00202403148	15-JUL-24	09-03	Kontainer sayuran hijau modular
66	A00202403123	15-JUL-24	02-03	HELM
67	A00202403135	15-JUL-24	09-01	BOTOL
68	A00202403143	15-JUL-24	06-01	Kursi Public Space Tematik
69	A00202403129	15-JUL-24	02-03	VISOR PELINDUNG WAJAH/ MATA
70	A00202403141	15-JUL-24	08-03	ALAT PENGELUPAS KULIT SAPI
71	A00202403145	15-JUL-24	06-01	Kursi Pekerja Karoseri
72	A00202403146	15-JUL-24	06-03	Meja Shared Workspace Multifungsi
73	A00202403134	15-JUL-24	09-01	BOTOL
74	A00202403152	15-JUL-24	03-01	Tas Traveling Kinetic Origami
75	A00202403137	15-JUL-24	09-01	BOTOL
76	A00202403155	15-JUL-24	08-07	ALAT PENGUNCI
77	A00202403142	15-JUL-24	20-02	Kios Es Krim
78	A00202403131	15-JUL-24	02-03	SPOILER HELM
79	A00202403153	15-JUL-24	26-05	Lampu Hias Terrazzo dari Limbah Kombucha
80	A00202403126	15-JUL-24	06-01	Kursi Makan Bayi (Baby High Chair)
81	A00202403130	15-JUL-24	02-03	HELM
82	A00202403150	15-JUL-24	21-01	Boneka Rajut untuk Remaja Kesepian
83	A00202403127	15-JUL-24	09-03	WADAH LOTION
84	A00202403149	15-JUL-24	21-01	Perabot Kombinasi untuk Melatih Motorik Anak
85	A00202403140	15-JUL-24	12-02	Gerobak
86	A00202403139	15-JUL-24	09-01	BOTOL
87	A00202403132	15-JUL-24	03-01	KOPER
88	A00202403121	15-JUL-24	02-03	HELM
89	A00202403122	15-JUL-24	02-04	IMPLAN TENGAH BAGIAN TUMIT SEPATU
90	A00202403151	15-JUL-24	21-01	Boardgame dengan Tema Nostalgia Indonesia Tahun 1990-2000
91	A00202403147	15-JUL-24	03-01	Set Tas Olahraga Transformable
92	A00202403124	15-JUL-24	10-07	SELUBUNG ALAT PENGUKUR DETAK JANTUNG
93	A00202403171	16-JUL-24	15-03	MESIN PANEN PADI KOMBINASI
94	A00202403170	16-JUL-24	27-07	ROKOK ELEKTRIK
95	A00202403157	16-JUL-24	08-02	GAGANG PALU
96	A00202403159	16-JUL-24	06-01	KURSI

97	A00202403174	16-JUL-24	12-08	MOBIL
98	A00202403158	16-JUL-24	15-09	MESIN BELT SANDER DENGAN MEJA PORTABLE
99	A00202403156	16-JUL-24	08-02	GAGANG PALU

Jakarta, 23 Juli 2024
Kepala Seksi Klasifikasi dan Publikasi

M. Insan Kamil, S. Kom. NIP.
197801262005011001

(19) **ID**

(51) **Klasifikasi Locarno : 12-08**

(21) **No. Permohonan DI :** A00202201012

(22) **Tanggal Penerimaan Permohonan DI :**
28 Maret 2022

(30) **Data Prioritas :**

(31) Nomor	(32) Tanggal	(33) Negara
202130648844.8	29 September 2021	CN

(43) **Tanggal Pengumuman DI :**
23 Juli 2024

(71) **Nama dan Alamat Pemohon Desain Industri:**
CHERY AUTOMOBILE CO., LTD.
8 Changchun Road, Economy & Technology Development Zone, Wuhu, Anhui 241006, China, Indonesia (ID)

(72) **Nama Pendesain :**
GAO, Xinhua,CN

(74) **Nama dan Alamat Konsultan Desain Industri :**
Maria Carola D Monintja S.H.,M.H.
Wisma 46 Lt. 48 Jl. Jend. Sudirman Kav. 1

(54) **Judul Desain Industri :** Mobil

(57) **Klaim :**
Bentuk

Tampak Perspektif

Tampak Atas

Tampak Bawah

Tampak Depan

Tampak Belakang

Tampak Samping

(19) **ID**

(51) **Klasifikasi Locarno : 16-99**

(21) **No. Permohonan DI :** A00202201602

(22) **Tanggal Penerimaan Permohonan DI :**
25 Mei 2022

(30) **Data Prioritas :**
(31) Nomor (32) Tanggal (33) Negara

(43) **Tanggal Pengumuman DI :**
23 Juli 2024

(71) **Nama dan Alamat Pemohon Desain Industri:**
PT PARADISO GEMINTANG ANUGERAH
Jalan Sarimadu Barat No 7A, Kota Bandung, Jawa Barat, Indonesia (ID)

(72) **Nama Pendesain :**
VELLI SIEFA ACHRIATI,ID

(74) **Nama dan Alamat Konsultan Desain Industri :**

(54) **Judul Desain Industri :** STAN FOTO

(57) **Klaim :**
Bentuk,Konfigurasi,Komposisi Garis,Komposisi Warna

Tampak Perspektif

Tampak Atas

Tampak Bawah

Tampak Depan

Tampak Belakang

Tampak Samping

(19) **ID**

(51) **Klasifikasi Locarno : 12-08**

(21) **No. Permohonan DI :** A00202203463

(22) **Tanggal Penerimaan Permohonan DI :**
30 September 2022

(30) **Data Prioritas :**

(31) Nomor	(32) Tanggal	(33) Negara
202230172782.2	30 Maret 2022	CN

(43) **Tanggal Pengumuman DI :**
23 Juli 2024

(71) **Nama dan Alamat Pemohon Desain Industri:**
CHERY AUTOMOBILE CO., LTD.
8 Changchun Road, Economy & Technology Development Zone, Wuhu, Anhui 241006, China, China (CN)

(72) **Nama Pendesain :**
GAO, Xinhua,CN

(74) **Nama dan Alamat Konsultan Desain Industri :**
Maria Carola D Monintja
Wisma 46 Lt. 48 Jl. Jend. Sudirman Kav. 1

(54) **Judul Desain Industri :** MOBIL

(57) **Klaim :**
Bentuk,Konfigurasi,Komposisi Garis

Tampak Perspektif

Tampak Atas

Tampak Bawah

Tampak Depan

Tampak Belakang

Tampak Samping

(19) **ID**

(51) **Klasifikasi Locarno : 12-08**

(21) **No. Permohonan DI :** A00202300060

(22) **Tanggal Penerimaan Permohonan DI :**
06 Januari 2023

(30) **Data Prioritas :**

(31) Nomor	(32) Tanggal	(33) Negara
202230424473.X	06 Juli 2022	CN

(43) **Tanggal Pengumuman DI :**
23 Juli 2024

(71) **Nama dan Alamat Pemohon Desain Industri:**
CHERY AUTOMOBILE CO., LTD.
8 Changchun Road, Economy & Technology Development Zone, Wuhu, Anhui 241006, China, China (CN)

(72) **Nama Pendesain :**
GAO, Xinhua,CN

(74) **Nama dan Alamat Konsultan Desain Industri :**
Maria Carola D Monintja
Wisma 46 Lt. 48 Jl. Jend. Sudirman Kav. 1

(54) **Judul Desain Industri :** MOBIL

(57) **Klaim :**
Bentuk,Konfigurasi

Tampak Perspektif

Tampak Atas

Tampak Bawah

Tampak Depan

Tampak Belakang

Tampak Samping

(19) **ID**

(51) **Klasifikasi Locarno : 13-03**

(21) **No. Permohonan DI :** A00202301787

(22) **Tanggal Penerimaan Permohonan DI :**
10 Mei 2023

(30) **Data Prioritas :**

(31) Nomor	(32) Tanggal	(33) Negara
30-2022-0048379	22 November 2022	KR

(43) **Tanggal Pengumuman DI :**
23 Juli 2024

(71) **Nama dan Alamat Pemohon Desain Industri:**
SK Nexilis Co., Ltd.
2, 3sandan 2-gil Buk-myeon Jeongeup-si, Jeollabuk-do 56137 , Republic of Korea (KR)

(72) **Nama Pendesain :**
In Cheol, SHIN,KR In Soo, JUNG,KR Jae Hoon, JUNG,KR

(74) **Nama dan Alamat Konsultan Desain Industri :**
Muhammad Faisal
ACACIA Octrooibureau Kemang Swatama Blok B-18 Rt/002 Rw/008

(54) **Judul Desain Industri :** INTI UNTUK MENGANGKUT FOIL TEMBAGA ELEKTROLITIK

(57) **Klaim :**
Bentuk,Konfigurasi

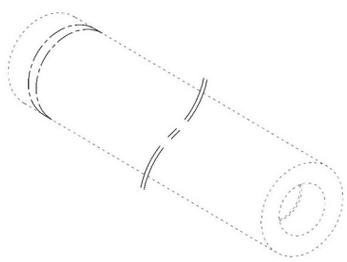

Tampak Perspektif

Tampak Atas

Tampak Bawah

Tampak Depan

Tampak Belakang

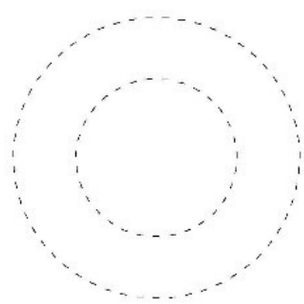

Tampak Samping

(19) **ID**

(51) **Klasifikasi Locarno : 21-01**

(21) **No. Permohonan DI :** A00202303985

(22) **Tanggal Penerimaan Permohonan DI :**
09 September 2023

(30) **Data Prioritas :**
(31) Nomor (32) Tanggal (33) Negara

(43) **Tanggal Pengumuman DI :**
23 Juli 2024

(71) **Nama dan Alamat Pemohon Desain Industri:**
Institut Seni Indonesia Surakarta
Jl. Ki Hadjar Dewantara 19, Kentingan Jebres, Jebres, Kota Surakarta, Jawa Tengah 57126, Indonesia (ID)

(72) **Nama Pendesain :**
Dr. Dra. Hj. S. Hesty Heriwati, M.Hum.,ID M. Harun Rosyid Ridlo, S.Sn., M.Sn.,ID Sri Murwanti, S.E., M.M.,ID Basnendar Herry Prilosadoso, S.Sn., M.Ds.,ID Ziidan Bakhtiar ,ID

(74) **Nama dan Alamat Konsultan Desain Industri :**
-
-

(54) **Judul Desain Industri :** WAYANG KULIT

(57) **Klaim :**
Konfigurasi,Komposisi Garis,Komposisi Warna

Tampak Perspektif

Tampak Atas

Tampak Bawah

Tampak Depan Tampak Belakang Tampak Samping

(19) **ID**

(51) **Klasifikasi Locarno : 12-16**

(21) **No. Permohonan DI :** A00202305584

(22) **Tanggal Penerimaan Permohonan DI :**
01 Desember 2023

(30) **Data Prioritas :**
(31) Nomor (32) Tanggal (33) Negara

(43) **Tanggal Pengumuman DI :**
23 Juli 2024

(71) **Nama dan Alamat Pemohon Desain Industri:**
AKHMAD AJIB MUSTOFA
DUSUN DALEMAN UTARA RT. 008 / RW. 003 Japan, Sooko, Kab. Mojokerto, Jawa Timur 61361, Indonesia (ID)

(72) **Nama Pendesain :**
YUSTA INFUS FIRLIA,ID

(74) **Nama dan Alamat Konsultan Desain Industri :**

(54) **Judul Desain Industri :** Wheeldop Mobil

(57) **Klaim :**
Bentuk

Tampak Perspektif

Tampak Atas

Tampak Bawah

Tampak Perspektif

Tampak Atas

Tampak Bawah

Tampak Depan

Tampak Belakang

Tampak Kiri

Tampak Depan

Tampak Belakang

Tampak Samping

(19) **ID**

(51) **Klasifikasi Locarno : 11-01**

(21) **No. Permohonan DI :** A00202401679

(22) **Tanggal Penerimaan Permohonan DI :**
30 April 2024

(30) **Data Prioritas :**

(31) Nomor	(32) Tanggal	(33) Negara
29/915,514	31 Oktober 2023	US

(43) **Tanggal Pengumuman DI :**
23 Juli 2024

(71) **Nama dan Alamat Pemohon Desain Industri:**
RAYE ROCKS LLC
2600 S Douglas Rd. Ste 1008 Coral Gables Florida 33134 United States of America, United States of America (US)

(72) **Nama Pendesain :**
Erika RAYMAN,US

(74) **Nama dan Alamat Konsultan Desain Industri :**
Maulitta Pramulasari
Mirandah Asia Indonesia Sudirman Plaza, Plaza Marein Lantai 10E Jalan Jenderal Sudirman Kavling 76-78

(54) **Judul Desain Industri :** PERHIASAN

(57) **Klaim :**
Bentuk,Konfigurasi,Komposisi Garis

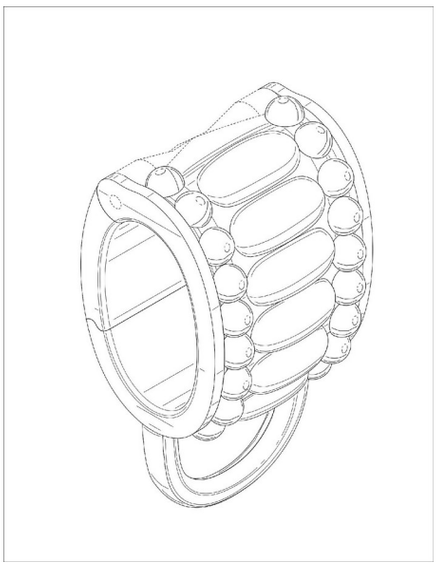

Tampak Perspektif

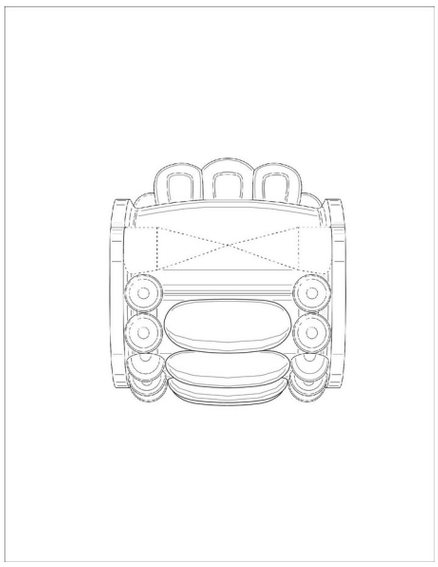

Tampak Atas

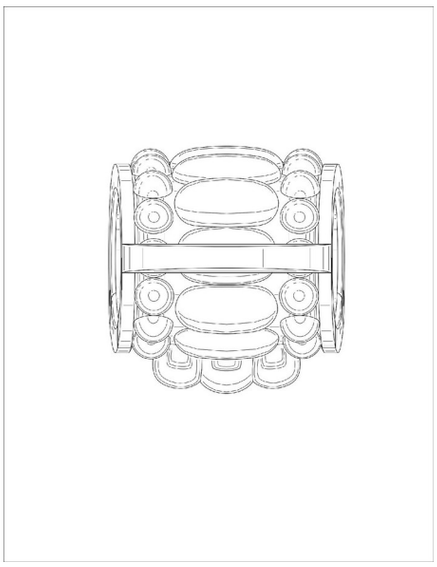

Tampak Bawah

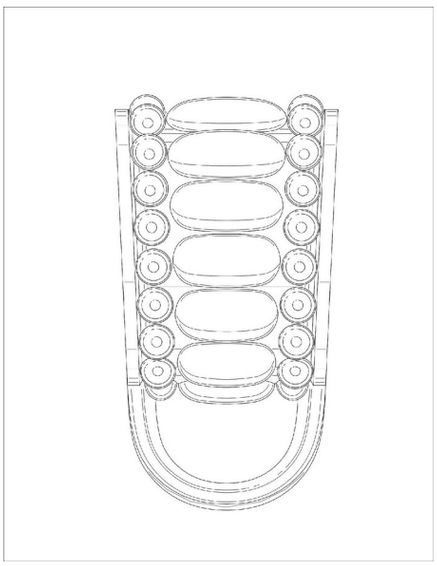

Tampak Depan

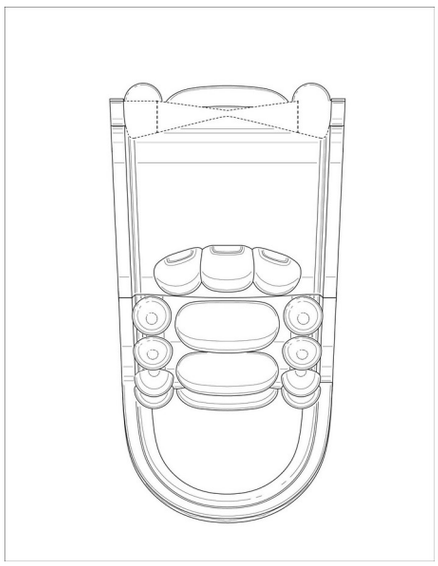

Tampak Belakang

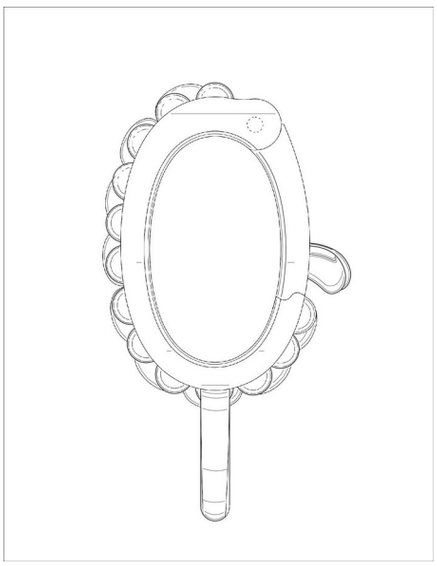

Tampak Samping

(19) **ID**

(51) **Klasifikasi Locarno : 12-16**

(21) **No. Permohonan DI :** A00202401939

(22) **Tanggal Penerimaan Permohonan DI :**
18 Mei 2024

(30) **Data Prioritas :**

(31) Nomor	(32) Tanggal	(33) Negara
2023307598497	20 November 2023	CN

(43) **Tanggal Pengumuman DI :**
23 Juli 2024

(71) **Nama dan Alamat Pemohon Desain Industri:**
Zhejiang smart Intelligence Technology Co., Ltd.
Zone B, building I, No. 7, Zhongchuang Second Road, Hangzhou Bay, Ningbo City, Zhejiang Province 315336, China (CN)

(72) **Nama Pendesain :**
GU, Jinhong,CN SHU, Pingping,CN JIN, Huanfeng,CN TONG, Hao,CN

(74) **Nama dan Alamat Konsultan Desain Industri :**
Marodin Sijabat
Adastra An Intellectual Property Firm Epi Walk Building 3 rd Floor Jl. HR Rasuna Said No. 306, Rt 2/Rw 5 Karet Kuningan Setia Budi

(54) **Judul Desain Industri :** BUMPER BELAKANG UNTUK KENDARAAN

(57) **Klaim :**
Bentuk,Konfigurasi

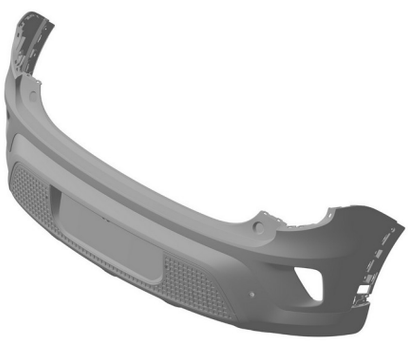

Tampak Perspektif

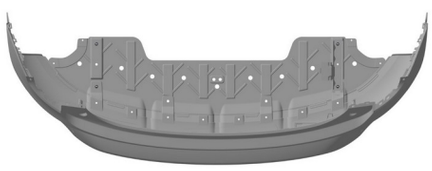

Tampak Atas

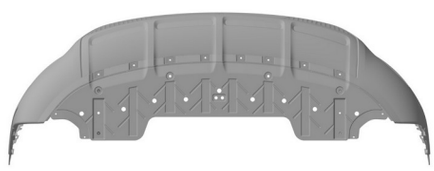

Tampak Bawah

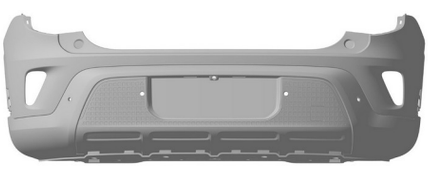

Tampak Depan

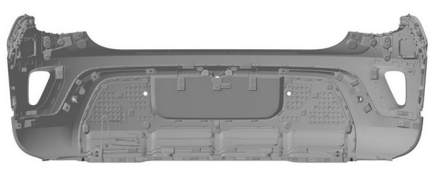

Tampak Belakang

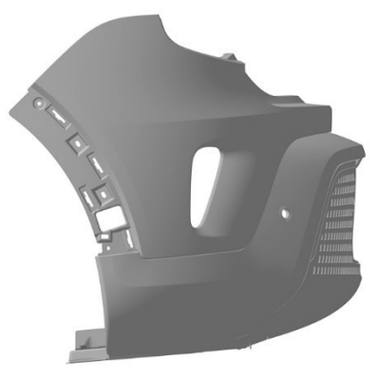

Tampak Samping

(19) **ID**

(51) **Klasifikasi Locarno : 12-16**

(21) **No. Permohonan DI :** A00202401942

(22) **Tanggal Penerimaan Permohonan DI :**
18 Mei 2024

(30) **Data Prioritas :**

(31) Nomor	(32) Tanggal	(33) Negara
2023307598497	20 November 2023	CN

(43) **Tanggal Pengumuman DI :**
23 Juli 2024

(71) **Nama dan Alamat Pemohon Desain Industri:**
Zhejiang smart Intelligence Technology Co., Ltd.
Zone B, building I, No. 7, Zhongchuang Second Road, Hangzhou Bay, Ningbo City, Zhejiang Province 315336, China (CN)

(72) **Nama Pendesain :**
GU, Jinhong,CN SHU, Pingping,CN JIN, Huanfeng,CN TONG, Hao,CN

(74) **Nama dan Alamat Konsultan Desain Industri :**
Marodin Sijabat
Adastra An Intellectual Property Firm Epi Walk Building 3 rd Floor Jl. HR Rasuna Said No. 30 6, Rt 2/Rw 5 Karet Kuningan Setia Budi

(54) **Judul Desain Industri :** BUMPER BELAKANG UNTUK KENDARAAN

(57) **Klaim :**
Bentuk,Konfigurasi

Tampak Perspektif

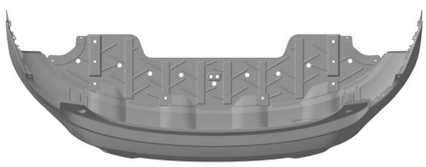

Tampak Atas

Tampak Bawah

Tampak Depan

Tampak Belakang

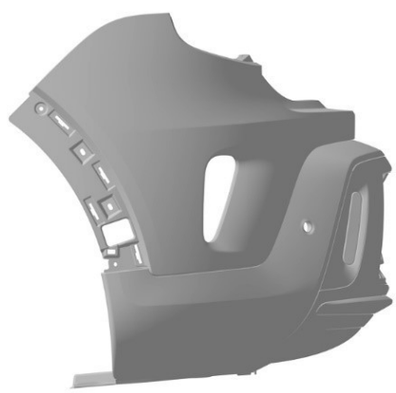

Tampak Samping

(19) **ID**

(51) **Klasifikasi Locarno : 12-08**

(21) **No. Permohonan DI :** A00202401938

(22) **Tanggal Penerimaan Permohonan DI :**
18 Mei 2024

(30) **Data Prioritas :**

(31) Nomor	(32) Tanggal	(33) Negara
2023307594000	20 November 2023	CN

(43) **Tanggal Pengumuman DI :**
23 Juli 2024

(71) **Nama dan Alamat Pemohon Desain Industri:**
Zhejiang smart Intelligence Technology Co., Ltd.
Zone B, building I, No. 7, Zhongchuang Second Road, Hangzhou Bay, Ningbo City, Zhejiang Province 315336, China (CN)

(72) **Nama Pendesain :**
CHEN, Fengyu,CN SHU, Pingping,CN
JIN, Huanfeng,CN TONG, Hao,CN

(74) **Nama dan Alamat Konsultan Desain Industri :**
Marodin Sijabat
Adastra An Intellectual Property Firm Epi Walk Building 3 rd Floor Jl. HR Rasuna Said No. 30 6, Rt 2/Rw 5 Karet Kuningan Setia Budi

(54) **Judul Desain Industri :** KENDARAAN

(57) **Klaim :**
Bentuk,Konfigurasi

Tampak Perspektif

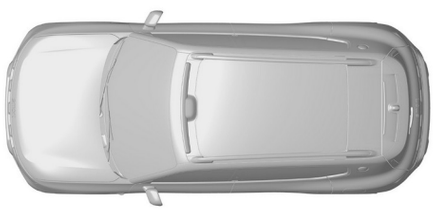

Tampak Atas

Tampak Bawah

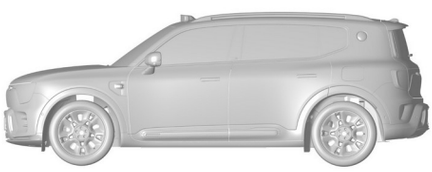

Tampak Depan

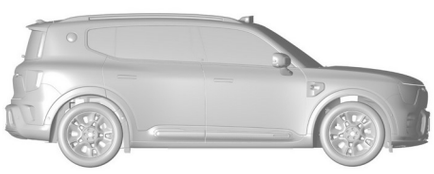

Tampak Belakang

Tampak Samping

(19) **ID**

(51) **Klasifikasi Locarno : 12-16**

(21) **No. Permohonan DI :** A00202401941

(22) **Tanggal Penerimaan Permohonan DI :**
18 Mei 2024

(30) **Data Prioritas :**

(31) Nomor	(32) Tanggal	(33) Negara
2023307598425	20 November 2023	CN

(43) **Tanggal Pengumuman DI :**
23 Juli 2024

(71) **Nama dan Alamat Pemohon Desain Industri:**
Zhejiang smart Intelligence Technology Co., Ltd.
Zone B, building I, No. 7, Zhongchuang Second Road, Hangzhou Bay, Ningbo City, Zhejiang Province 315336, China (CN)

(72) **Nama Pendesain :**
RUI, Xiaodong,CN ZHANG, Yulong,CN LI, Weiqiang,CN JIN, Huanfeng,CN

(74) **Nama dan Alamat Konsultan Desain Industri :**
Marodin Sijabat
Adastra An Intellectual Property Firm Epi Walk Building 3 rd Floor Jl. HR Rasuna Said No. 306, Rt 2/Rw 5 Karet Kuningan Setia Budi

(54) **Judul Desain Industri :** PENUTUP HUB RODA

(57) **Klaim :**
Bentuk,Konfigurasi

Tampak Perspektif

Tampak Atas

Tampak Bawah

Tampak Depan

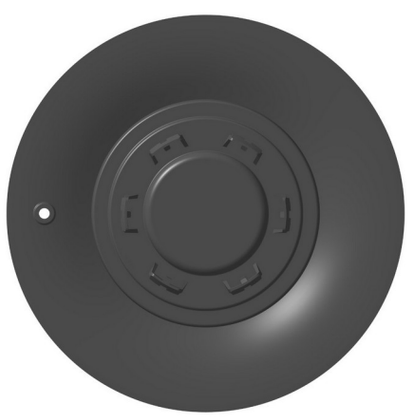

Tampak Belakang

Tampak Samping

(19) **ID**

(51) **Klasifikasi Locarno : 12-16**

(21) **No. Permohonan DI :** A00202401940

(22) **Tanggal Penerimaan Permohonan DI :**
18 Mei 2024

(30) **Data Prioritas :**

(31) Nomor	(32) Tanggal	(33) Negara
202330759850X	20 November 2023	CN

(43) **Tanggal Pengumuman DI :**
23 Juli 2024

(71) **Nama dan Alamat Pemohon Desain Industri:**
Zhejiang smart Intelligence Technology Co., Ltd.
Zone B, building I, No. 7, Zhongchuang Second Road, Hangzhou Bay, Ningbo City, Zhejiang Province 315336, China (CN)

(72) **Nama Pendesain :**
GUO, Qingchun,CN SHU, Pingping,CN
JIN, Huanfeng,CN TONG, Hao,CN

(74) **Nama dan Alamat Konsultan Desain Industri :**
Marodin Sijabat
Adastra An Intellectual Property Firm Epi Walk Building 3 rd Floor Jl. HR Rasuna Said No. 306, Rt 2/Rw 5 Karet Kuningan Setia Budi

(54) **Judul Desain Industri :** BUMPER DEPAN UNTUK KENDARAAN

(57) **Klaim :**
Bentuk,Konfigurasi

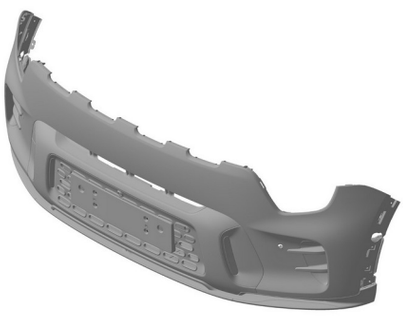

Tampak Perspektif

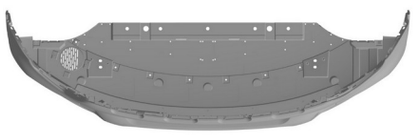

Tampak Atas

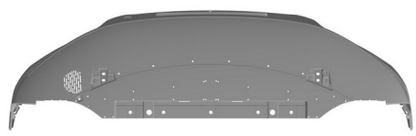

Tampak Bawah

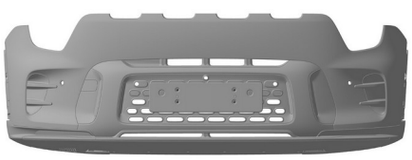

Tampak Depan

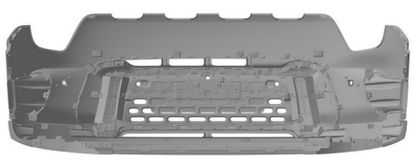

Tampak Belakang

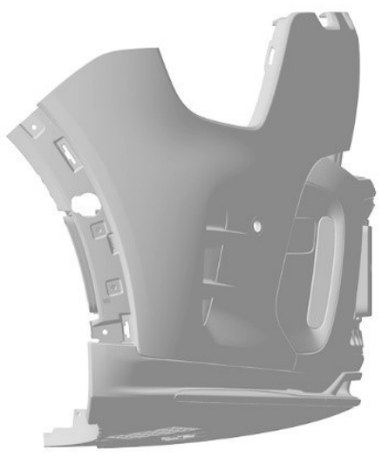

Tampak Samping

(19) **ID**

(51) **Klasifikasi Locarno : 12-16**

(21) **No. Permohonan DI :** A00202401948

(22) **Tanggal Penerimaan Permohonan DI :**
18 Mei 2024

(30) **Data Prioritas :**

(31) Nomor	(32) Tanggal	(33) Negara
2023307598196	20 November 2023	CN

(43) **Tanggal Pengumuman DI :**
23 Juli 2024

(71) **Nama dan Alamat Pemohon Desain Industri:**
Zhejiang smart Intelligence Technology Co., Ltd.
Zone B, building I, No. 7, Zhongchuang Second Road, Hangzhou Bay, Ningbo City, Zhejiang Province 315336, China (CN)

(72) **Nama Pendesain :**
RUI, Xiaodong,CN ZHANG, Yulong,CN LI, Weiqiang,CN JIN, Huanfeng,CN

(74) **Nama dan Alamat Konsultan Desain Industri :**
Marodin Sijabat
Adastra An Intellectual Property Firm Epi Walk Building 3 rd Floor Jl. HR Rasuna Said No. 306, Rt 2/Rw 5 Karet Kuningan Setia Budi

(54) **Judul Desain Industri :** VELG UNTUK KENDARAAN

(57) **Klaim :**
Bentuk,Konfigurasi

Tampak Perspektif

Tampak Atas

Tampak Bawah

Tampak Depan

Tampak Belakang

Tampak Samping

(19) **ID**

(51) **Klasifikasi Locarno : 12-16**

(21) **No. Permohonan DI :** A00202401947

(22) **Tanggal Penerimaan Permohonan DI :**
18 Mei 2024

(30) **Data Prioritas :**

(31) Nomor	(32) Tanggal	(33) Negara
2023307598209	20 November 2023	CN

(43) **Tanggal Pengumuman DI :**
23 Juli 2024

(71) **Nama dan Alamat Pemohon Desain Industri:**
Zhejiang smart Intelligence Technology Co., Ltd.
Zone B, building I, No. 7, Zhongchuang Second Road, Hangzhou Bay, Ningbo City, Zhejiang Province 315336, China (CN)

(72) **Nama Pendesain :**
RUI, Xiaodong,CN ZHANG, Yulong,CN LI, Weiqiang,CN JIN, Huanfeng,CN

(74) **Nama dan Alamat Konsultan Desain Industri :**
Marodin Sijabat
Adastra An Intellectual Property Firm Epi Walk Building 3 rd Floor Jl. HR Rasuna Said No. 306, Rt 2/Rw 5 Karet Kuningan Setia Budi

(54) **Judul Desain Industri :** VELG UNTUK KENDARAAN

(57) **Klaim :**
Bentuk,Konfigurasi

Tampak Perspektif

Tampak Atas

Tampak Bawah

Tampak Depan

Tampak Belakang

Tampak Samping

(19) **ID**

(51) **Klasifikasi Locarno : 12-16**

(21) **No. Permohonan DI :** A00202401945

(22) **Tanggal Penerimaan Permohonan DI :**
18 Mei 2024

(30) **Data Prioritas :**

(31) Nomor	(32) Tanggal	(33) Negara
2023307598675	20 November 2023	CN

(43) **Tanggal Pengumuman DI :**
23 Juli 2024

(71) **Nama dan Alamat Pemohon Desain Industri:**
Zhejiang smart Intelligence Technology Co., Ltd.
Zone B, building I, No. 7, Zhongchuang Second Road, Hangzhou Bay, Ningbo City, Zhejiang Province 315336, China (CN)

(72) **Nama Pendesain :**
RUI, Xiaodong,CN ZHANG, Yulong,CN LI, Weiqiang,CN JIN, Huanfeng,CN

(74) **Nama dan Alamat Konsultan Desain Industri :**
Marodin Sijabat
Adastra An Intellectual Property Firm Epi Walk Building 3 rd Floor Jl. HR Rasuna Said No. 306, Rt 2/Rw 5 Karet Kuningan Setia Budi

(54) **Judul Desain Industri :** VELG UNTUK KENDARAAN

(57) **Klaim :**
Bentuk,Konfigurasi

Tampak Perspektif

Tampak Atas

Tampak Bawah

Tampak Depan

Tampak Belakang

Tampak Samping

(19) **ID**

(51) **Klasifikasi Locarno : 12-16**

(21) **No. Permohonan DI :** A00202401943

(22) **Tanggal Penerimaan Permohonan DI :**
18 Mei 2024

(30) **Data Prioritas :**

(31) Nomor	(32) Tanggal	(33) Negara
202330759850X	20 November 2023	CN

(43) **Tanggal Pengumuman DI :**
23 Juli 2024

(71) **Nama dan Alamat Pemohon Desain Industri:**
Zhejiang smart Intelligence Technology Co., Ltd.
Zone B, building I, No. 7, Zhongchuang Second Road, Hangzhou Bay, Ningbo City, Zhejiang Province 315336, China (CN)

(72) **Nama Pendesain :**
GUO, Qingchun,CN SHU, Pingping,CN
JIN, Huanfeng,CN TONG, Hao,CN

(74) **Nama dan Alamat Konsultan Desain Industri :**
Marodin Sijabat
Adastra An Intellectual Property Firm Epi Walk Building 3 rd Floor Jl. HR Rasuna Said No. 306, Rt 2/Rw 5 Karet Kuningan Setia Budi

(54) **Judul Desain Industri :** BUMPER DEPAN UNTUK KENDARAAN

(57) **Klaim :**
Bentuk,Konfigurasi

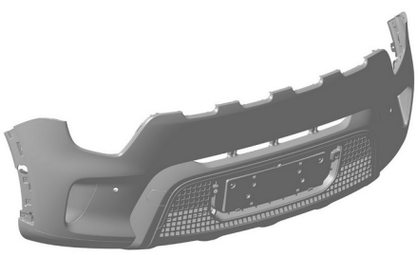

Tampak Perspektif

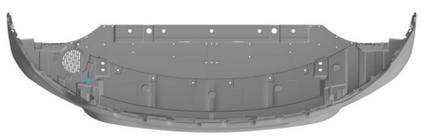

Tampak Atas

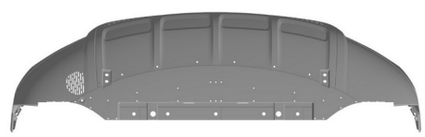

Tampak Bawah

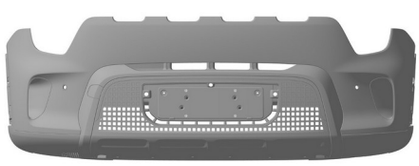

Tampak Depan

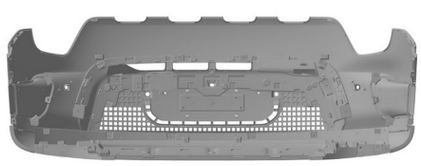

Tampak Belakang

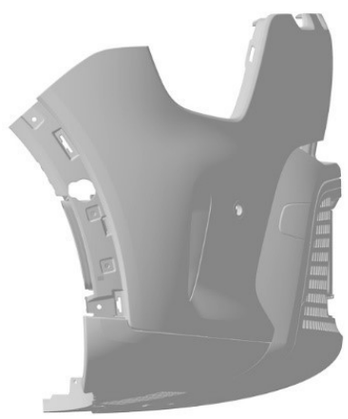

Tampak Samping

(19) **ID**

(51) **Klasifikasi Locarno : 12-16**

(21) **No. Permohonan DI :** A00202401946

(22) **Tanggal Penerimaan Permohonan DI :**
18 Mei 2024

(30) **Data Prioritas :**

(31) Nomor	(32) Tanggal	(33) Negara
202330759843X	20 November 2023	CN

(43) **Tanggal Pengumuman DI :**
23 Juli 2024

(71) **Nama dan Alamat Pemohon Desain Industri:**
Zhejiang smart Intelligence Technology Co., Ltd.
Zone B, building I, No. 7, Zhongchuang Second Road, Hangzhou Bay, Ningbo City, Zhejiang Province 315336, China (CN)

(72) **Nama Pendesain :**
RUI, Xiaodong,CN ZHANG, Yulong ,CN
LI, Weiqiang ,CN JIN, Huanfeng,CN

(74) **Nama dan Alamat Konsultan Desain Industri :**
Marodin Sijabat
Adastra An Intellectual Property Firm Epi Walk Building 3 rd Floor Jl. HR Rasuna Said No. 30 6, Rt 2/Rw 5 Karet Kuningan Setia Budi

(54) **Judul Desain Industri :** VELG UNTUK KENDARAAN

(57) **Klaim :**
Bentuk,Konfigurasi

Tampak Perspektif

Tampak Atas

Tampak Bawah

Tampak Depan

Tampak Belakang

Tampak Samping

(19) **ID**

(51) **Klasifikasi Locarno : 12-08**

(21) **No. Permohonan DI :** A00202401944

(22) **Tanggal Penerimaan Permohonan DI :**
18 Mei 2024

(30) **Data Prioritas :**

(31) Nomor	(32) Tanggal	(33) Negara
2023307594000	20 November 2023	CN

(43) **Tanggal Pengumuman DI :**
23 Juli 2024

(71) **Nama dan Alamat Pemohon Desain Industri:**
Zhejiang smart Intelligence Technology Co., Ltd.
Zone B, building I, No. 7, Zhongchuang Second Road, Hangzhou Bay, Ningbo City, Zhejiang Province 315336, China (CN)

(72) **Nama Pendesain :**
CHEN, Fengyu,CN SHU, Pingping,CN
JIN, Huanfeng,CN TONG, Hao,CN

(74) **Nama dan Alamat Konsultan Desain Industri :**
Marodin Sijabat
Adastra An Intellectual Property Firm Epi Walk Building 3 rd Floor Jl. HR Rasuna Said No. 30 6, Rt 2/Rw 5 Karet Kuningan Setia Budi

(54) **Judul Desain Industri :** KENDARAAN

(57) **Klaim :**
Bentuk,Konfigurasi

Tampak Perspektif

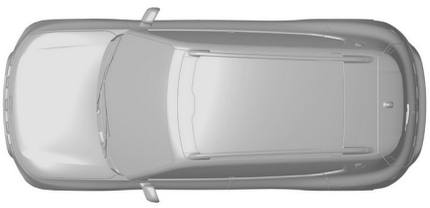

Tampak Atas

Tampak Bawah

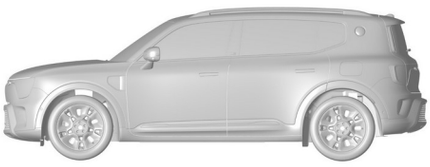

Tampak Depan

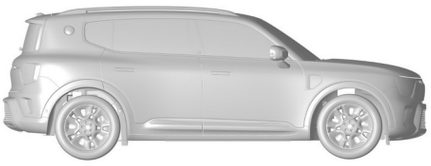

Tampak Belakang

Tampak Samping

(19) **ID**

(51) **Klasifikasi Locarno : 12-16**

(21) **No. Permohonan DI :** A00202401949

(22) **Tanggal Penerimaan Permohonan DI :**
18 Mei 2024

(30) **Data Prioritas :**

(31) Nomor	(32) Tanggal	(33) Negara
2023307598425	20 November 2023	CN

(43) **Tanggal Pengumuman DI :**
23 Juli 2024

(71) **Nama dan Alamat Pemohon Desain Industri:**
Zhejiang smart Intelligence Technology Co., Ltd.
Zone B, building I, No. 7, Zhongchuang Second Road, Hangzhou Bay, Ningbo City, Zhejiang Province 315336, China (CN)

(72) **Nama Pendesain :**
RUI, Xiaodong,CN ZHANG, Yulong,CN LI, Weiqiang,CN JIN, Huanfeng,CN

(74) **Nama dan Alamat Konsultan Desain Industri :**
Marodin Sijabat
Adastra An Intellectual Property Firm Epi Walk Building 3 rd Floor Jl. HR Rasuna Said No. 306, Rt 2/Rw 5 Karet Kuningan Setia Budi

(54) **Judul Desain Industri :** PENUTUP HUB RODA

(57) **Klaim :**
Bentuk,Konfigurasi

Tampak Perspektif

Tampak Atas

Tampak Bawah

Tampak Depan

Tampak Belakang

Tampak Samping

(19) **ID**

(51) **Klasifikasi Locarno : 15-02**

(21) **No. Permohonan DI :** A00202402017

(22) **Tanggal Penerimaan Permohonan DI :**
21 Mei 2024

(30) **Data Prioritas :**
(31) Nomor (32) Tanggal (33) Negara

(43) **Tanggal Pengumuman DI :**
23 Juli 2024

(71) **Nama dan Alamat Pemohon Desain Industri:**
Guangdong BALDOR-TECH Co., Ltd.
1/FL Building 1, Building 2, Building 3, 1/FL Building 4, Building 5, Building 6, Building 7, No. 6, Lexin Avenue, Leping Town, Sanshui District, Foshan, Guangdong Province, China (CN)

(72) **Nama Pendesain :**
Cailiang Ye,CN Xiongwei Li,CN

(74) **Nama dan Alamat Konsultan Desain Industri :**
Emirsyah Dinar
Gedung Graha Pratama Lantai 15 Jalan MT. Haryono Kavling 15

(54) **Judul Desain Industri :** KOMPRESOR SCREW

(57) **Klaim :**
Bentuk,Konfigurasi

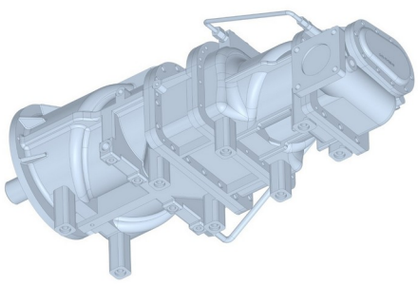

Tampak Perspektif

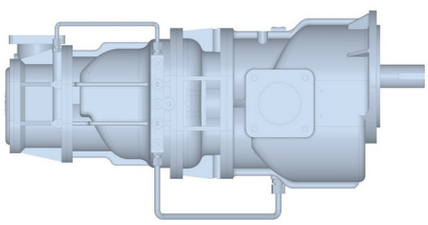

Tampak Atas

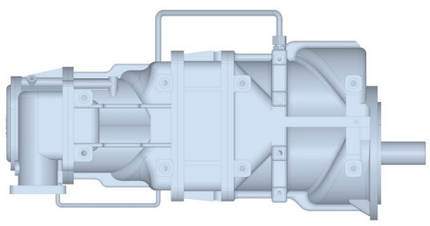

Tampak Bawah

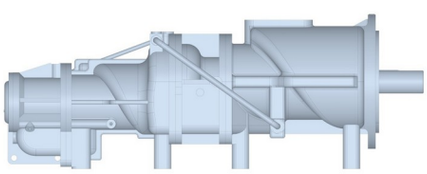

Tampak Depan

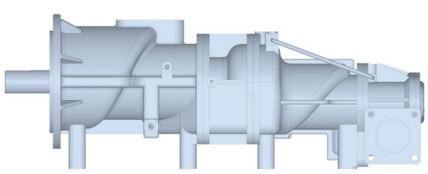

Tampak Belakang

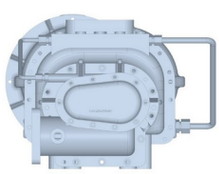

Tampak Samping

(19) **ID**

(51) **Klasifikasi Locarno : 14-03**

(21) **No. Permohonan DI :** A00202402330

(22) **Tanggal Penerimaan Permohonan DI :**
07 Juni 2024

(30) **Data Prioritas :**

(31) Nomor	(32) Tanggal	(33) Negara
202330804584.8	07 Desember 2023	CN

(43) **Tanggal Pengumuman DI :**
23 Juli 2024

(71) **Nama dan Alamat Pemohon Desain Industri:**
HUAWEI TECHNOLOGIES CO., LTD.
Huawei Administration Building, Bantian, Longgang District, Shenzhen, Guangdong 518129, China (CN)

(72) **Nama Pendesain :**
WANG, Fei,CN QIN, Anran,CN ZENG, Zedong,CN XU, Ting,CN

(74) **Nama dan Alamat Konsultan Desain Industri :**
Anisa Ambadar
Am Badar & Am Badar, Jl. Proklamasi No. 79

(54) **Judul Desain Industri :** TELEPON GENGGAM

(57) **Klaim :**
Bentuk,Konfigurasi

Tampak Perspektif

Tampak Atas

Tampak Bawah

Tampak Depan

Tampak Belakang

Tampak Samping

(19) **ID**

(51) **Klasifikasi Locarno : 15-99**

(21) **No. Permohonan DI :** A00202402661

(22) **Tanggal Penerimaan Permohonan DI :**
24 Juni 2024

(30) **Data Prioritas :**
(31) Nomor (32) Tanggal (33) Negara

(43) **Tanggal Pengumuman DI :**
23 Juli 2024

(71) **Nama dan Alamat Pemohon Desain Industri:**
Universitas Sebelas Maret
Direktorat Inovasi dan Hilirisasi Gedung Haris Mudjiman lt. 4 Universitas Sebelas Maret Jl. Ir Sutami 36A Kentingan Jebres, Jebres, Kota Surakarta, Jawa Tengah 57126, Indonesia (ID)

(72) **Nama Pendesain :**
Prof. Ir. Muhammad Nizam, S.T.,M.T., Ph.D,ID
Mufti Reza Aulia Putra, S.T.,M.T.,ID

(74) **Nama dan Alamat Konsultan Desain Industri :**

(54) **Judul Desain Industri :** Mesin Puntir untuk Pengujian Pak Baterai

(57) **Klaim :**
Bentuk,Konfigurasi

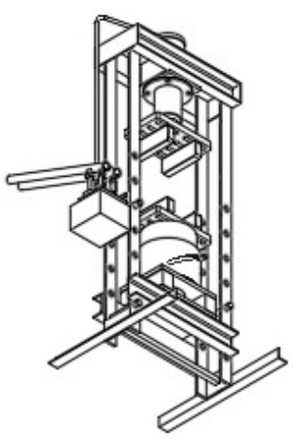

Tampak Perspektif

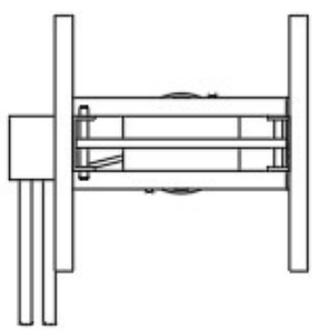

Tampak Atas

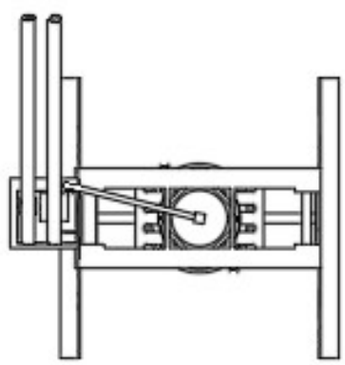

Tampak Bawah

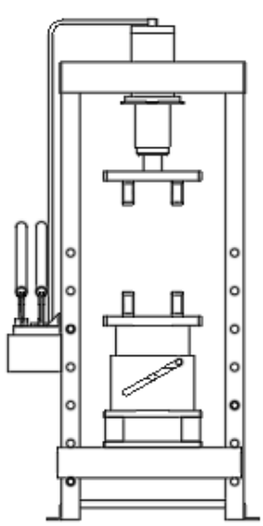

Tampak Depan

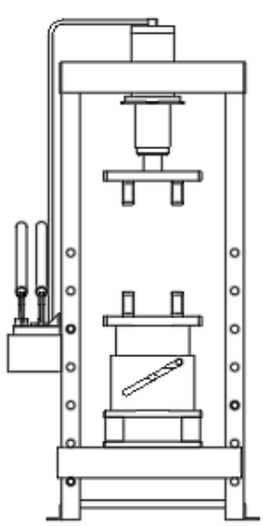

Tampak Belakang

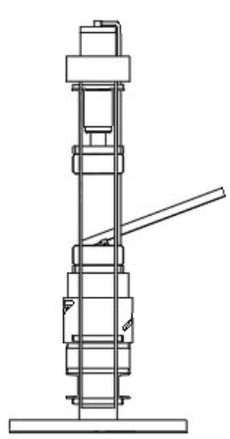

Tampak Samping

(19) **ID**

(51) **Klasifikasi Locarno : 24-99**

(21) **No. Permohonan DI :** A00202402666

(22) **Tanggal Penerimaan Permohonan DI :**
24 Juni 2024

(30) **Data Prioritas :**
(31) Nomor (32) Tanggal (33) Negara

(43) **Tanggal Pengumuman DI :**
23 Juli 2024

(71) **Nama dan Alamat Pemohon Desain Industri:**
Danny Firdaus Prastiyanto
Emerald Commercial, Blok UC11, Summarecon, Bekasi Margamulya, Bekasi Utara, Kota Bekasi, Jawa Barat 17143, Indonesia (ID)

(72) **Nama Pendesain :**
Danny Firdaus Prastiyanto,ID

(74) **Nama dan Alamat Konsultan Desain Industri :**

(54) **Judul Desain Industri :** Breast Relaxant

(57) **Klaim :**
Bentuk,Konfigurasi,Komposisi Garis

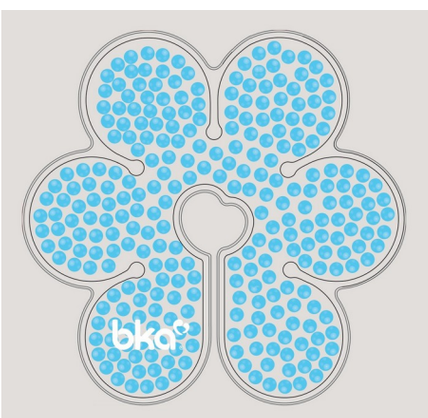

Tampak Perspektif

Tampak Atas

Tampak Bawah

Tampak Depan

Tampak Belakang

Tampak Samping

(19) **ID**

(51) **Klasifikasi Locarno : 06-03**

(21) **No. Permohonan DI :** A00202402688

(22) **Tanggal Penerimaan Permohonan DI :**
25 Juni 2024

(30) **Data Prioritas :**
(31) Nomor (32) Tanggal (33) Negara

(43) **Tanggal Pengumuman DI :**
23 Juli 2024

(71) **Nama dan Alamat Pemohon Desain Industri:**
Universitas Merdeka Malang
Jl. Terusan Raya Dieng No. 62-64 Pisangcandi, Sukun, Kota Malang, Jawa Timur 65146, Indonesia (ID)

(72) **Nama Pendesain :**
Muchammad Riza Fauzy, ST., M.MT.,ID Ika Anggraeni Khusnul Khotimah, ST., MT.,ID Vetty Kartikasari, ST., MT.,ID Primahasmi Dalulia, ST., MT.,ID Digitha Oktaviani Putri, ST., MM.,ID

(74) **Nama dan Alamat Konsultan Desain Industri :**

(54) **Judul Desain Industri :** Meja Pelintingan Rokok (SKT)

(57) **Klaim :**
Bentuk,Konfigurasi

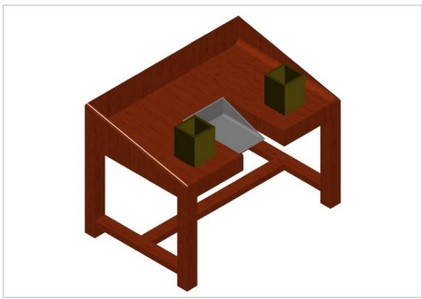

Tampak Perspektif

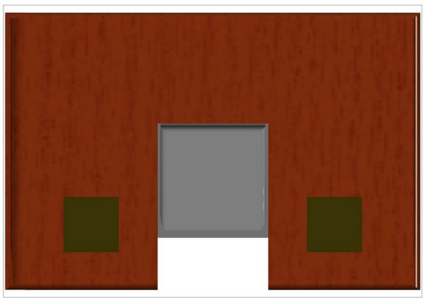

Tampak Atas

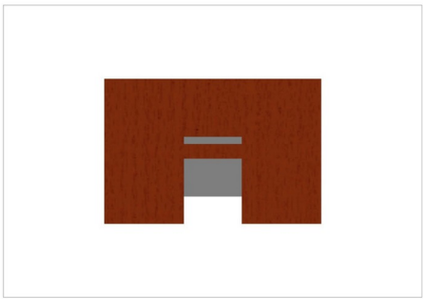

Tampak Bawah

Tampak Depan

Tampak Belakang

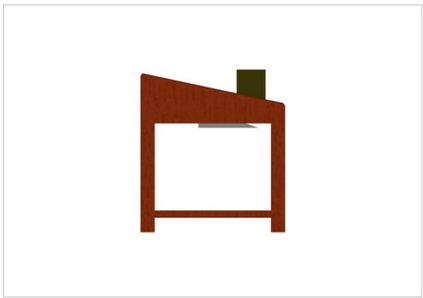

Tampak Samping

(19) **ID**

(51) **Klasifikasi Locarno : 15-99**

(21) **No. Permohonan DI :** A00202402738

(22) **Tanggal Penerimaan Permohonan DI :**
27 Juni 2024

(30) **Data Prioritas :**
(31) Nomor (32) Tanggal (33) Negara

(43) **Tanggal Pengumuman DI :**
23 Juli 2024

(71) **Nama dan Alamat Pemohon Desain Industri:**
Universitas 17 Agustus 1945 Surabaya
Jl. Semolowaru No. 45 Menur Pumpungan, Sukolilo, Kota Surabaya, Jawa Timur 60118, Indonesia (ID)

(72) **Nama Pendesain :**
Zainal Arief,ID Siti Mundari,ID Isantyo Yuwono,ID Muhammad Bayu Permana Hermawan ,ID

(74) **Nama dan Alamat Konsultan Desain Industri :**

(54) **Judul Desain Industri :** Mesin Penghalus Daging Bandeng(untuk produk otak-otak bandeng)

(57) **Klaim :**
Bentuk

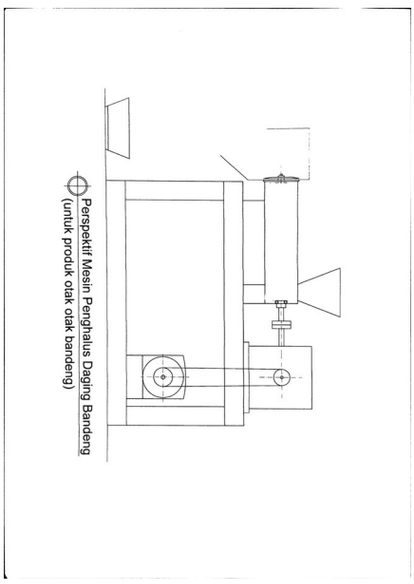

Tampak Perspektif

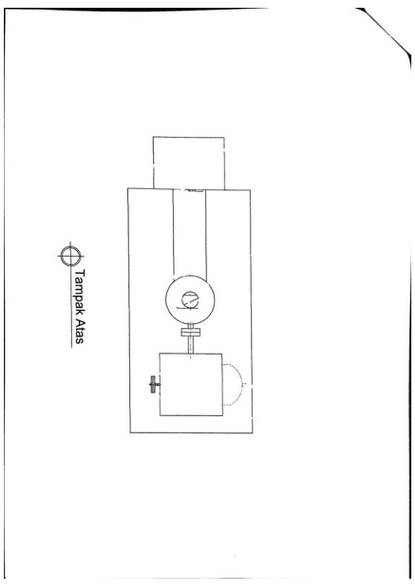

Tampak Atas

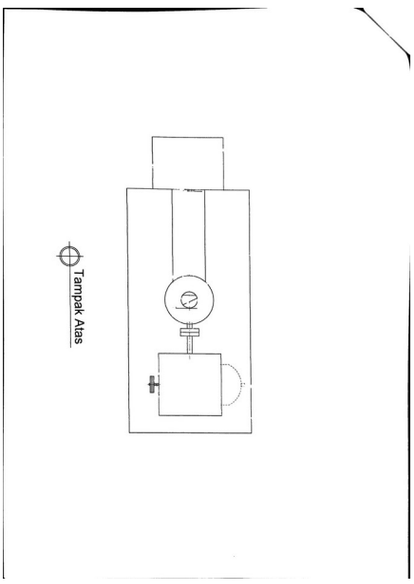

Tampak Bawah

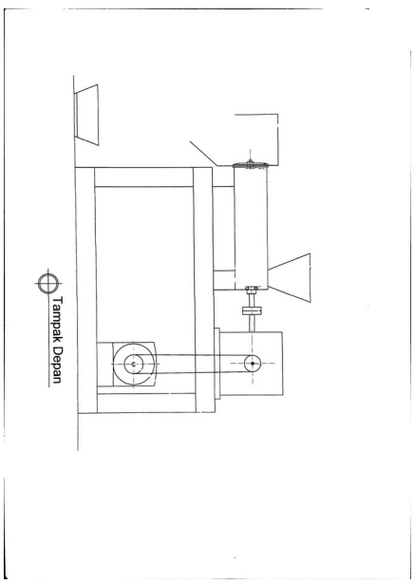

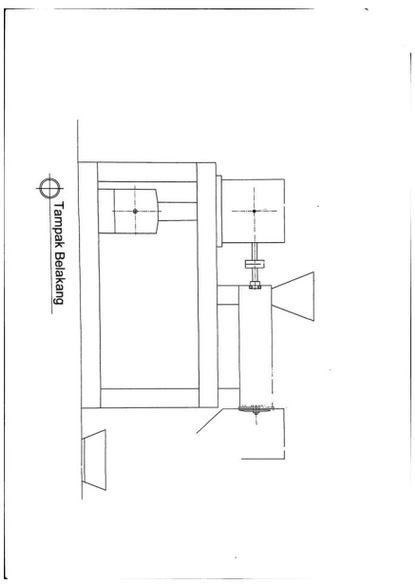

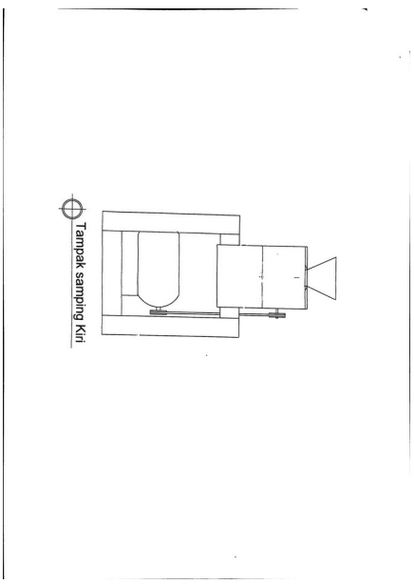

Tampak Depan Tampak Belakang Tampak Samping

(19) **ID**

(51) **Klasifikasi Locarno : 07-02**

(21) **No. Permohonan DI :** A00202402783

(22) **Tanggal Penerimaan Permohonan DI :**
28 Juni 2024

(30) **Data Prioritas :**
(31) Nomor (32) Tanggal (33) Negara

(43) **Tanggal Pengumuman DI :**
23 Juli 2024

(71) **Nama dan Alamat Pemohon Desain Industri:**
PT Dachin Etech Global
Kawasan Industri Terpadu Indonesia China (KITIC) Kav. 49 Nagasari, Serang Baru, Kab. Bekasi, Jawa Barat 17330, Indonesia (ID)

(72) **Nama Pendesain :**
Yeoslina Dewi,ID

(74) **Nama dan Alamat Konsultan Desain Industri :**

(54) **Judul Desain Industri :** Freemir Panci Susu atau Saus Serbaguna Anti Lengket ukuran 16cm warna beige dengan penutup kaca dan pegangan dari kayu

(57) **Klaim :**
Bentuk,Konfigurasi

Tampak Perspektif

Tampak Atas

Tampak Bawah

Tampak Depan

Tampak Belakang

Tampak Samping

(19) **ID**

(51) **Klasifikasi Locarno : 07-02**

(21) **No. Permohonan DI :** A00202402787

(22) **Tanggal Penerimaan Permohonan DI :**
28 Juni 2024

(30) **Data Prioritas :**
(31) Nomor (32) Tanggal (33) Negara

(43) **Tanggal Pengumuman DI :**
23 Juli 2024

(71) **Nama dan Alamat Pemohon Desain Industri:**
PT Dachin Etech Global
Kawasan Industri Terpadu Indonesia China (KITIC) Kav. 49 Nagasari, Serang Baru, Kab. Bekasi, Jawa Barat 17330, Indonesia (ID)

(72) **Nama Pendesain :**
Yeoslina Dewi,ID

(74) **Nama dan Alamat Konsultan Desain Industri :**

(54) **Judul Desain Industri :** Freemir Penggorengan sekaligus Panci Anti Lengket ukuran 20 cm berwarna beige dengan desain khusus berbentuk bulat dengan pegangan dari kayu dan tutup kaca

(57) **Klaim :**
Bentuk,Konfigurasi

Tampak Perspektif

Tampak Atas

Tampak Bawah

Tampak Depan

Tampak Belakang

Tampak Samping

(19) **ID**

(51) **Klasifikasi Locarno : 07-02**

(21) **No. Permohonan DI :** A00202402789

(22) **Tanggal Penerimaan Permohonan DI :**
28 Juni 2024

(30) **Data Prioritas :**
(31) Nomor (32) Tanggal (33) Negara

(43) **Tanggal Pengumuman DI :**
23 Juli 2024

(71) **Nama dan Alamat Pemohon Desain Industri:**
PT Dachin Etech Global
Kawasan Industri Terpadu Indonesia China (KITIC) Kav. 49, Nagasari, Serang Baru, Kab. Bekasi, Jawa Barat 17330, Indonesia (ID)

(72) **Nama Pendesain :**
Yeoslina Dewi,ID

(74) **Nama dan Alamat Konsultan Desain Industri :**

(54) **Judul Desain Industri :** Freemir Panci Susu atau Saus Serbaguna Anti Lengket ukuran 16cm warna biru

(57) **Klaim :**
Bentuk,Konfigurasi

Tampak Perspektif

Tampak Atas

Tampak Bawah

Tampak Depan

Tampak Belakang

Tampak Samping

(19) **ID**

(51) **Klasifikasi Locarno : 07-02**

(21) **No. Permohonan DI :** A00202402790

(22) **Tanggal Penerimaan Permohonan DI :**
28 Juni 2024

(30) **Data Prioritas :**
(31) Nomor (32) Tanggal (33) Negara

(43) **Tanggal Pengumuman DI :**
23 Juli 2024

(71) **Nama dan Alamat Pemohon Desain Industri:**
PT Dachin Etech Global
Kawasan Industri Terpadu Indonesia China (KITIC) Kav. 49 Nagasari, Serang Baru, Kab. Bekasi, Jawa Barat 17330, Indonesia (ID)

(72) **Nama Pendesain :**
Yeoslina Dewi,ID

(74) **Nama dan Alamat Konsultan Desain Industri :**

(54) **Judul Desain Industri :** Freemir penutup panci kaca dengan desain pegangan kayu berbentuk V

(57) **Klaim :**
Bentuk,Konfigurasi

Tampak Perspektif

Tampak Atas

Tampak Bawah

Tampak Depan Tampak Belakang Tampak Samping

(19) **ID**

(51) **Klasifikasi Locarno : 07-02**

(21) **No. Permohonan DI :** A00202402785

(22) **Tanggal Penerimaan Permohonan DI :**
28 Juni 2024

(30) **Data Prioritas :**
(31) Nomor (32) Tanggal (33) Negara

(43) **Tanggal Pengumuman DI :**
23 Juli 2024

(71) **Nama dan Alamat Pemohon Desain Industri:**
PT Dachin Etech Global
Kawasan Industri Terpadu Indonesia China (KITIC) Kav. 49 Nagasari, Serang Baru, Kab. Bekasi, Jawa Barat 17330, Indonesia (ID)

(72) **Nama Pendesain :**
Yeoslina Dewi,ID

(74) **Nama dan Alamat Konsultan Desain Industri :**

(54) **Judul Desain Industri :** Freemir Wajan sekaligus Panci Anti Lengket ukuran 24 cm berwarna beige dengan pegangan dari kayu, tutup kaca dan beralas ganda

(57) **Klaim :**
Bentuk,Konfigurasi

Tampak Perspektif

Tampak Atas

Tampak Bawah

Tampak Depan

Tampak Belakang

Tampak Samping

(19) **ID**

(51) **Klasifikasi Locarno : 07-02**

(21) **No. Permohonan DI :** A00202402786

(22) **Tanggal Penerimaan Permohonan DI :**
28 Juni 2024

(30) **Data Prioritas :**
(31) Nomor (32) Tanggal (33) Negara

(43) **Tanggal Pengumuman DI :**
23 Juli 2024

(71) **Nama dan Alamat Pemohon Desain Industri:**
PT Dachin Etech Global
Kawasan Industri Terpadu Indonesia China (KITIC) Kav. 49 Nagasari, Serang Baru, Kab. Bekasi, Jawa Barat 17330, Indonesia (ID)

(72) **Nama Pendesain :**
Yeoslina Dewi,ID

(74) **Nama dan Alamat Konsultan Desain Industri :**

(54) **Judul Desain Industri :** Freemir Penggorengan sekaligus Panci Anti Lengket ukuran 20 cm berwarna hitam dengan desain khusus berbentuk bu lat dengan pegangan dari kayu dan tutup kaca

(57) **Klaim :**
Bentuk,Konfigurasi

Tampak Perspektif

Tampak Atas

Tampak Bawah

Tampak Depan

Tampak Belakang

Tampak Samping

(19) **ID**

(51) **Klasifikasi Locarno : 13-04**

(21) **No. Permohonan DI :** A00202402816

(22) **Tanggal Penerimaan Permohonan DI :**
02 Juli 2024

(30) **Data Prioritas :**
(31) Nomor (32) Tanggal (33) Negara

(43) **Tanggal Pengumuman DI :**
23 Juli 2024

(71) **Nama dan Alamat Pemohon Desain Industri:**
UNIVERSITAS MUHAMMADIYAH MALANG
Jl. Raya Tlogomas No. 246 Tlogomas, Lowokwaru, Kota Malang, Jawa Timur 65144, Indonesia (ID)

(72) **Nama Pendesain :**
Dr. Ir. Achmad Fauzan Hery S, M.T,ID Lajer Gema Wilah Asma,ID

(74) **Nama dan Alamat Konsultan Desain Industri :**

(54) **Judul Desain Industri :** MINI TURBIN VERTIKAL HELIKS SAVONIUS 3 SUDU

(57) **Klaim :**
Bentuk,Konfigurasi,Komposisi Garis,Komposisi Warna

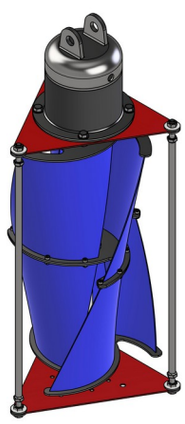

Tampak Perspektif

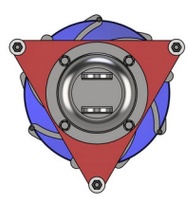

Tampak Atas

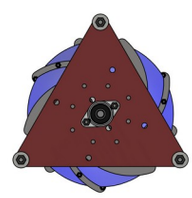

Tampak Bawah

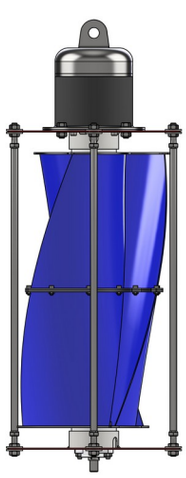

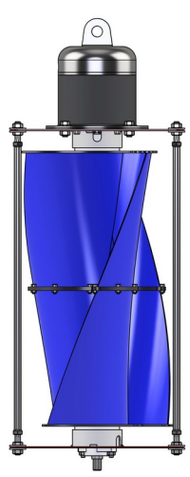

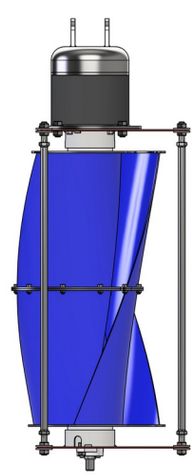

Tampak Depan Tampak Belakang Tampak Samping

(19) **ID**

(51) **Klasifikasi Locarno : 13-04**

(21) **No. Permohonan DI :** A00202402817

(22) **Tanggal Penerimaan Permohonan DI :**
02 Juli 2024

(30) **Data Prioritas :**
(31) Nomor (32) Tanggal (33) Negara

(43) **Tanggal Pengumuman DI :**
23 Juli 2024

(71) **Nama dan Alamat Pemohon Desain Industri:**
UNIVERSITAS MUHAMMADIYAH MALANG
Jl. Raya Tlogomas No. 246 Tlogomas, Lowokwaru, Kota Malang, Jawa Timur 65144, Indonesia (ID)

(72) **Nama Pendesain :**
Lajer Gema Wilah Asma,ID Dr. Ir. Achmad Fauzan Hery S, M.T,ID

(74) **Nama dan Alamat Konsultan Desain Industri :**

(54) **Judul Desain Industri :** POHON ENERGI SUMBER LISTRIK ALTERNATIF

(57) **Klaim :**
Bentuk,Konfigurasi,Komposisi Garis,Komposisi Warna

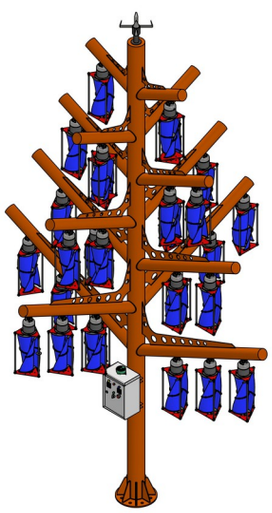

Tampak Perspektif

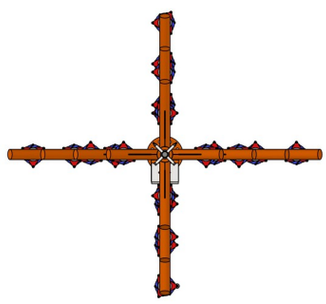

Tampak Atas

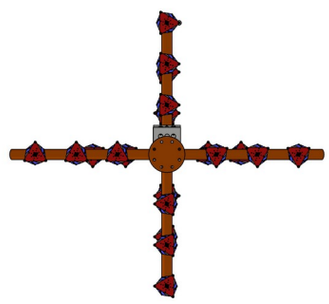

Tampak Bawah

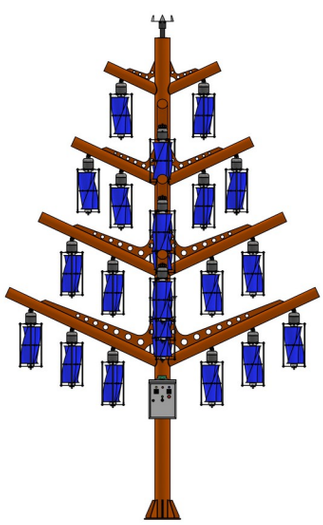

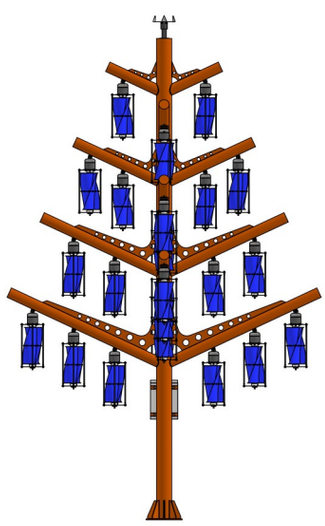

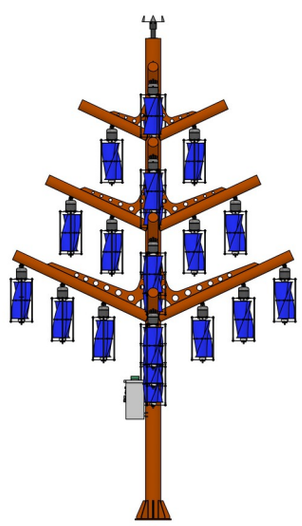

Tampak Depan Tampak Belakang Tampak Samping

(19) **ID**

(51) **Klasifikasi Locarno : 08-03**

(21) **No. Permohonan DI :** A00202402832

(22) **Tanggal Penerimaan Permohonan DI :**
03 Juli 2024

(30) **Data Prioritas :**
(31) Nomor (32) Tanggal (33) Negara

(43) **Tanggal Pengumuman DI :**
23 Juli 2024

(71) **Nama dan Alamat Pemohon Desain Industri:**
PT Sedaya Maju Globalindo
Komplek Pangeran Jakayarta 46, Blok D No. 19 Mangga Dua Selatan, Sawah Besar, Kota Adm. Jakarta Pusat, DKI Jakarta 10730, Indonesia (ID)

(72) **Nama Pendesain :**
Ita Puji Astuty,ID

(74) **Nama dan Alamat Konsultan Desain Industri :**

(54) **Judul Desain Industri :** Shear Head

(57) **Klaim :**
Bentuk,Konfigurasi,Komposisi Garis,Komposisi Warna

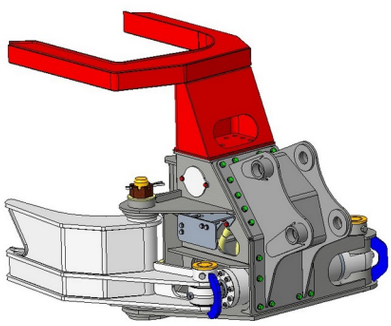

Tampak Perspektif

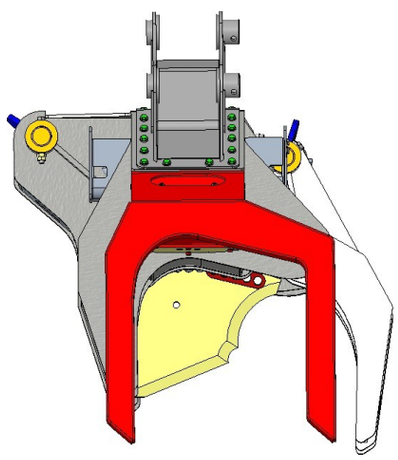

Tampak Atas

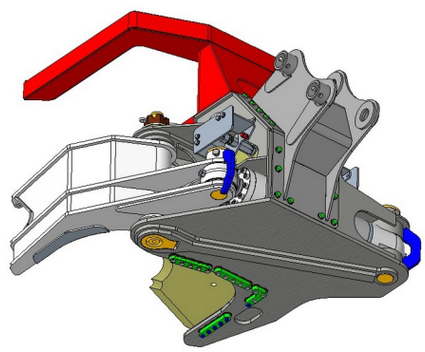

Tampak Bawah

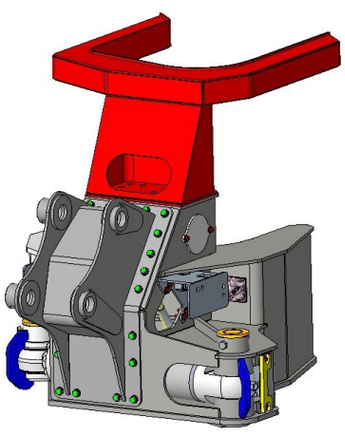

Tampak Depan

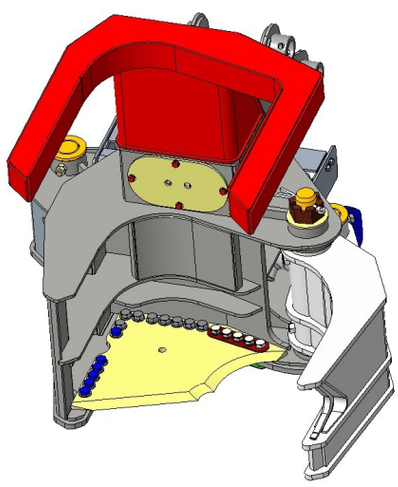

Tampak Belakang

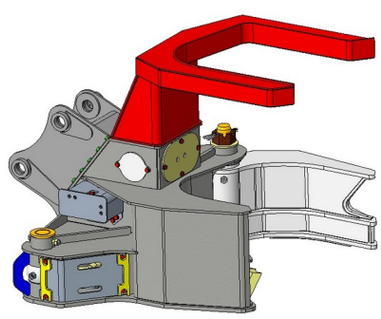

Tampak Samping

(19) **ID**

(51) **Klasifikasi Locarno : 07-02**

(21) **No. Permohonan DI :** A00202402825

(22) **Tanggal Penerimaan Permohonan DI :**
03 Juli 2024

(30) **Data Prioritas :**
(31) Nomor (32) Tanggal (33) Negara

(43) **Tanggal Pengumuman DI :**
23 Juli 2024

(71) **Nama dan Alamat Pemohon Desain Industri:**
PT Dachin Etech Global
Kawasan Industri Terpadu Indonesia China (KITIC) Kav. 49 Nagasari, Serang Baru, Kab. Bekasi, Jawa Barat 17330, Indonesia (ID)

(72) **Nama Pendesain :**
Yeoslina Dewi,ID

(74) **Nama dan Alamat Konsultan Desain Industri :**

(54) **Judul Desain Industri :** Freemir tamagoyaki wajan penggorengan serbaguna warna beige dengan desain persegi dan pegangan dari kayu

(57) **Klaim :**
Bentuk,Konfigurasi

Tampak Perspektif

Tampak Atas

Tampak Bawah

Tampak Depan

Tampak Belakang

Tampak Samping

(19) **ID**

(51) **Klasifikasi Locarno : 12-16**

(21) **No. Permohonan DI :** A00202402941

(22) **Tanggal Penerimaan Permohonan DI :**
05 Juli 2024

(30) **Data Prioritas :**
(31) Nomor (32) Tanggal (33) Negara

(43) **Tanggal Pengumuman DI :**
23 Juli 2024

(71) **Nama dan Alamat Pemohon Desain Industri:**
Green Abundance Tech Partners Pte. Ltd.
60 Paya Lebar Road, #08-45A Paya Lebar Square, 409051, Singapore (SG)

(72) **Nama Pendesain :**
Petrus Mangamal Sinaga,ID

(74) **Nama dan Alamat Konsultan Desain Industri :**
Nidya Rosella Kalangie
Suite 20-E Generali Tower, Gran Rubina Business Park
Jl. H.R. Rasuna Said, Jakarta

(54) **Judul Desain Industri :** Dudukan Atas Baterai

(57) **Klaim :**
Bentuk,Konfigurasi,Komposisi Garis,Komposisi Warna

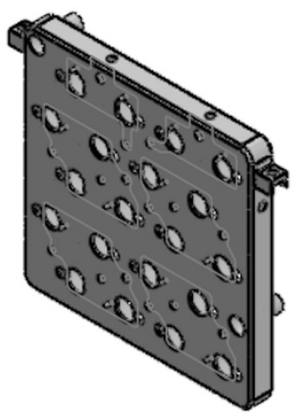

Tampak Perspektif

Tampak Atas

Tampak Bawah

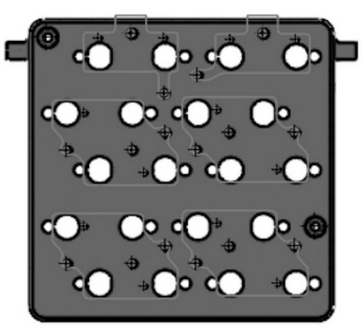

Tampak Depan

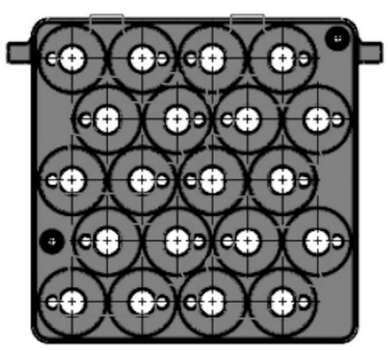

Tampak Belakang

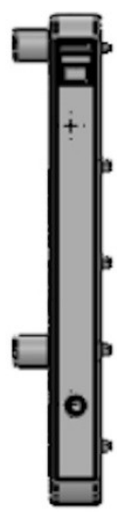

Tampak Samping

(19) **ID**

(51) **Klasifikasi Locarno : 15-99**

(21) **No. Permohonan DI :** A00202402935

(22) **Tanggal Penerimaan Permohonan DI :**
05 Juli 2024

(30) **Data Prioritas :**
(31) Nomor (32) Tanggal (33) Negara

(43) **Tanggal Pengumuman DI :**
23 Juli 2024

(71) **Nama dan Alamat Pemohon Desain Industri:**
Universitas Pertamina
Jl. Teuku Nyak Arief, RT 7/RW 8 Grogol Selatan, Kebayoran Lama, Kota Adm. Jakarta Selatan, DKI Jakarta 12220, Indonesia (ID)

(72) **Nama Pendesain :**
Muhammad Harish,ID Pande Kadek Tresna Juliana,ID Arie Sukma Jaya,ID

(74) **Nama dan Alamat Konsultan Desain Industri :**

(54) **Judul Desain Industri :** Robot Hexapod 18-DOF dengan Dua Gripper 3-DOF dan Lengan Sensor Empat Arah

(57) **Klaim :**
Konfigurasi,Bentuk

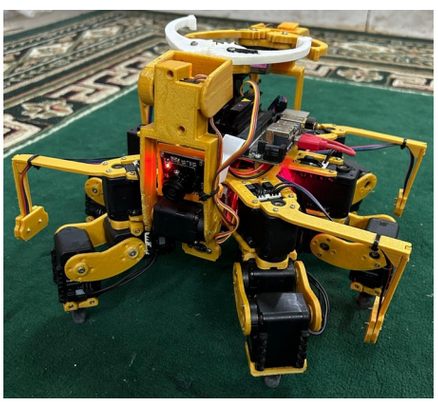

Tampak Perspektif

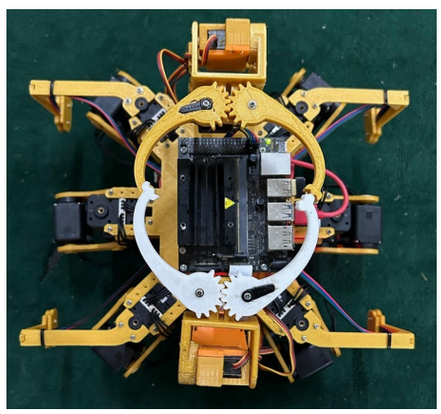

Tampak Atas

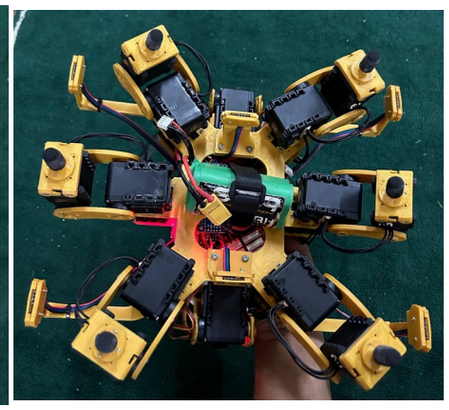

Tampak Bawah

Tampak Depan

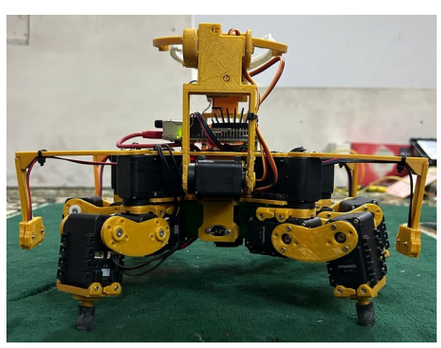

Tampak Belakang

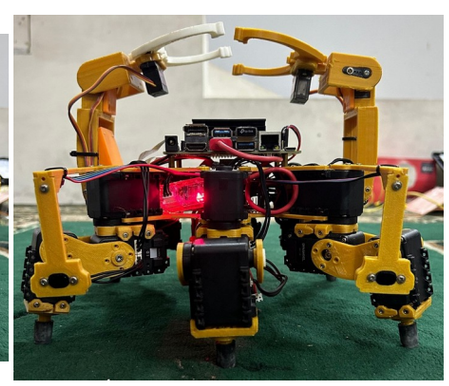

Tampak Samping

(19) **ID**

(51) **Klasifikasi Locarno : 12-08**

(21) **No. Permohonan DI :** A00202402955

(22) **Tanggal Penerimaan Permohonan DI :**
08 Juli 2024

(30) **Data Prioritas :**

(31) Nomor	(32) Tanggal	(33) Negara
3-2024-00072	08 Januari 2024	VN

(43) **Tanggal Pengumuman DI :**
23 Juli 2024

(71) **Nama dan Alamat Pemohon Desain Industri:**
Vinfast Trading and Production Joint Stock Company
Dinh Vu – Cat Hai Economic Zone, Cat Hai Island, Cat Hai Town, Cat Hai District, Hai Phong City, Viet Nam (VN)

(72) **Nama Pendesain :**
Joao Marcos de Oliveira Ramos,BR Justin James Thompson,AU Jae Hoon Lee,NZ Paul Norman Dunn,AU Jay Shen Sim,AU

(74) **Nama dan Alamat Konsultan Desain Industri :**
Willy Isananda Tunggal
Sudirman Plaza Office Tower Marein Plaza 12th Floor Jalan Jenderal Sudirman Kavling 76-78 Jakarta 12910-Indonesia

(54) **Judul Desain Industri :** Truk pikap

(57) **Klaim :**
Bentuk,Konfigurasi,Komposisi Garis

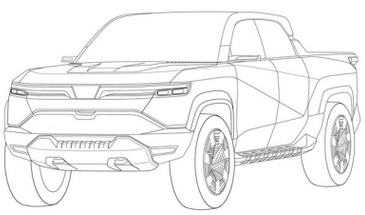

Tampak Perspektif

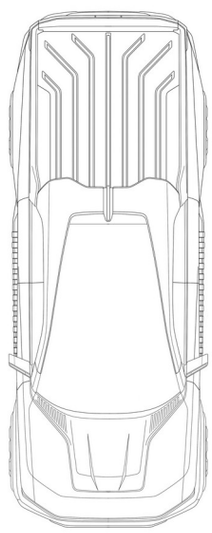

Tampak Atas

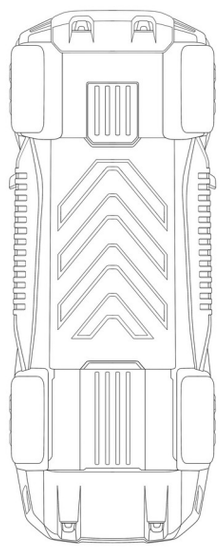

Tampak Bawah

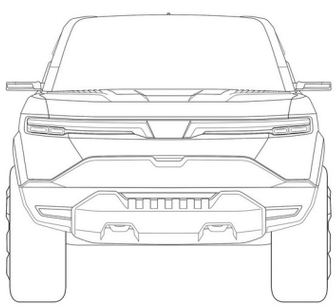

Tampak Depan

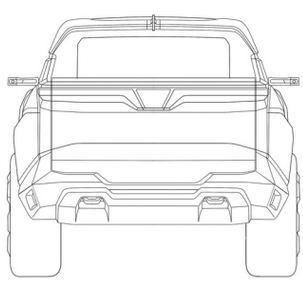

Tampak Belakang

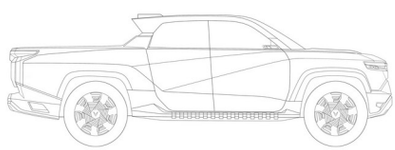

Tampak Samping

(19) **ID**

(51) **Klasifikasi Locarno : 09-05**

(21) **No. Permohonan DI :** A00202402976

(22) **Tanggal Penerimaan Permohonan DI :**
08 Juli 2024

(30) **Data Prioritas :**
(31) Nomor (32) Tanggal (33) Negara

(43) **Tanggal Pengumuman DI :**
23 Juli 2024

(71) **Nama dan Alamat Pemohon Desain Industri:**
PT Brother Food Indonesia
Jl. Kapuk Kamal Raya No. 45 AG Kel. Kamal Muara, Kec. Penjaringan Kamal Muara, Penjaringan, Kota Adm. Jakarta Utara, DKI Jakarta 14470, Indonesia (ID)

(72) **Nama Pendesain :**
Ridwan Baddalwan,ID

(74) **Nama dan Alamat Konsultan Desain Industri :**

(54) **Judul Desain Industri :** Kemasan Jelly, Konjac Jelly, Jelly Bantal Segita Aneka Rasa

(57) **Klaim :**
Bentuk,Konfigurasi,Komposisi Garis,Komposisi Warna

Tampak Perspektif Tampak Atas Tampak Bawah

Tampak Depan Tampak Belakang Tampak Samping

(19) **ID**

(51) **Klasifikasi Locarno : 09-05**

(21) **No. Permohonan DI :** A00202403057

(22) **Tanggal Penerimaan Permohonan DI :**
11 Juli 2024

(30) **Data Prioritas :**
(31) Nomor (32) Tanggal (33) Negara

(43) **Tanggal Pengumuman DI :**
23 Juli 2024

(71) **Nama dan Alamat Pemohon Desain Industri:**
PT Brother Food Indonesia
Jl. Kapuk Kamal Raya No. 45 AG, Kamal Muara, Penjaringan, Jakarta Utara Kamal Muara, Penjaringan, Kota Adm. Jakarta Utara, DKI Jakarta 14470, Indonesia (ID)

(72) **Nama Pendesain :**
Ridwan Baddalwan,ID

(74) **Nama dan Alamat Konsultan Desain Industri :**

(54) **Judul Desain Industri :** Kemasan Biskuit Colek Cokelat (Owls Egg)

(57) **Klaim :**
Konfigurasi,Bentuk,Komposisi Garis,Komposisi Warna

Tampak Perspektif Tampak Atas Tampak Bawah

Tampak Depan Tampak Belakang Tampak Samping

(19) **ID**

(51) **Klasifikasi Locarno : 07-03**

(21) **No. Permohonan DI :** A00202403112

(22) **Tanggal Penerimaan Permohonan DI :**
12 Juli 2024

(30) **Data Prioritas :**
(31) Nomor (32) Tanggal (33) Negara

(43) **Tanggal Pengumuman DI :**
23 Juli 2024

(71) **Nama dan Alamat Pemohon Desain Industri:**
UNIVERSITAS SURABAYA
JALAN NGAGEL JAYA SELATAN NO. 169 Baratajaya, Gubeng, Kota Surabaya, Jawa Timur 60284, Indonesia (ID)

(72) **Nama Pendesain :**
Natasya Graciella Kurniawan ,ID Guguh Sujatmiko, M.Ds.,ID Florentina Tiffany, M.Des.,ID

(74) **Nama dan Alamat Konsultan Desain Industri :**

(54) **Judul Desain Industri :** Alat Makan Adaptif Bagi Pengidap Stroke

(57) **Klaim :**
Bentuk,Konfigurasi,Komposisi Garis,Komposisi Warna

Tampak Perspektif

Tampak Atas

Tampak Bawah

Tampak Depan

Tampak Belakang

Tampak Samping

(19) **ID**

(51) **Klasifikasi Locarno : 27-05**

(21) **No. Permohonan DI :** A00202403093

(22) **Tanggal Penerimaan Permohonan DI :**
12 Juli 2024

(30) **Data Prioritas :**
(31) Nomor (32) Tanggal (33) Negara

(43) **Tanggal Pengumuman DI :**
23 Juli 2024

(71) **Nama dan Alamat Pemohon Desain Industri:**
XINHAI TECHNOLOGY GROUP CO., LTD.
NO.218 BinJiang Road, CiXi High-tech Industrial Development Zone, CiXi City, ZheJiang 315300, CHINA, China (CN)

(72) **Nama Pendesain :**
Junjun HUANG,CN Zhi HU,CN Xian ZHANG,CN

(74) **Nama dan Alamat Konsultan Desain Industri :**
Neneng Sri Wiyanti
PULUNGAN, WISTON & PARTNERS, Jl. Cempaka Putih Raya No. 51, Jakarta, 10520 INDONESIA

(54) **Judul Desain Industri :** PEMANTIK API (LIGHTER)

(57) **Klaim :**
Bentuk,Konfigurasi

Tampak Perspektif

Tampak Atas

Tampak Bawah

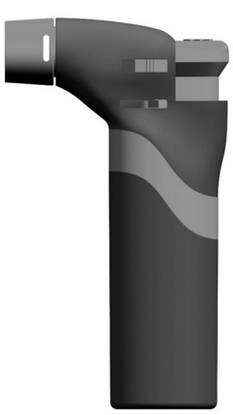

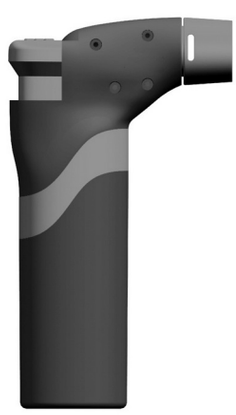

Tampak Depan Tampak Belakang Tampak Samping

(19) **ID**

(51) **Klasifikasi Locarno : 21-01**

(21) **No. Permohonan DI :** A00202403095

(22) **Tanggal Penerimaan Permohonan DI :**
12 Juli 2024

(30) **Data Prioritas :**

(31) Nomor	(32) Tanggal	(33) Negara
202430042454.X	22 Januari 2024	CN

(43) **Tanggal Pengumuman DI :**
23 Juli 2024

(71) **Nama dan Alamat Pemohon Desain Industri:**
ZHEJIANG GEELY HOLDING GROUP CO., LTD.
No. 1760 Jiangling Road, Binjiang District, 310000 Hangzhou, China (CN)

Geely Automobile Holding (Shanghai) Co., Ltd.
First floor, No. 217-225, Hongcao South Road, Xuhui District, Shanghai, 200030, China (CN)

(72) **Nama Pendesain :**
HE, Chuanxi ,CN CHEN, Zheng ,CN DU, Haibin ,CN ZHENG, Zhanglin ,CN YE, Zi ,CN MA, Rong ,CN CUI, Guoqing ,CN SONG, Xiaoying ,CN

(74) **Nama dan Alamat Konsultan Desain Industri :**
Emirsyah Dinar
Gedung Graha Pratama Lantai 15 Jalan MT. Haryono Kavling 15

(54) **Judul Desain Industri :** KENDARAAN (MAINAN)

(57) **Klaim :**
Bentuk,Konfigurasi

Tampak Perspektif

Tampak Atas

Tampak Bawah

Tampak Depan

Tampak Belakang

Tampak Samping

(19) **ID**

(51) **Klasifikasi Locarno : 12-16**

(21) **No. Permohonan DI :** A00202403100

(22) **Tanggal Penerimaan Permohonan DI :**
12 Juli 2024

(30) **Data Prioritas :**

(31) Nomor	(32) Tanggal	(33) Negara
202430042456.9	22 Januari 2024	CN

(43) **Tanggal Pengumuman DI :**
23 Juli 2024

(71) **Nama dan Alamat Pemohon Desain Industri:**
ZHEJIANG GEELY HOLDING GROUP CO., LTD.
No. 1760 Jiangling Road, Binjiang District, 310000 Hangzhou, China (CN)

Geely Automobile Holding (Shanghai) Co., Ltd.
First floor, No. 217-225, Hongcao South Road, Xuhui District, Shanghai, 200030, China (CN)

(72) **Nama Pendesain :**
DU, Haibin ,CN ZHENG, Zhanglin,CN KAN, Wei,CN ZHU, Chao,CN ZHAO, Xiaolong,CN CUI, Guoqing,CN ZHOU, Rui ,CN LI, Hongyu,CN

(74) **Nama dan Alamat Konsultan Desain Industri :**
Emirsyah Dinar
Gedung Graha Pratama Lantai 15 Jalan MT. Haryono Kavling 15

(54) **Judul Desain Industri :** BEMPER UNTUK KENDARAAN

(57) **Klaim :**
Bentuk,Konfigurasi

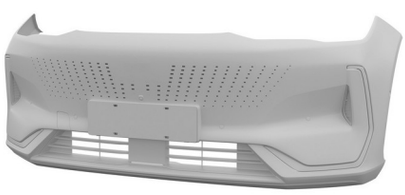

Tampak Perspektif

Tampak Atas

Tampak Bawah

Tampak Depan

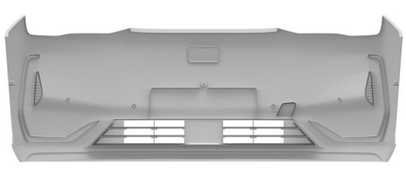

Tampak Belakang

Tampak Samping

(19) **ID**

(51) **Klasifikasi Locarno : 21-01**

(21) **No. Permohonan DI :** A00202403111

(22) **Tanggal Penerimaan Permohonan DI :**
12 Juli 2024

(30) **Data Prioritas :**
(31) Nomor (32) Tanggal (33) Negara

(43) **Tanggal Pengumuman DI :**
23 Juli 2024

(71) **Nama dan Alamat Pemohon Desain Industri:**
UNIVERSITAS SURABAYA
JALAN NGAGEL JAYA SELATAN NO. 169 Baratajaya, Gubeng, Kota Surabaya, Jawa Timur 60284, Indonesia (ID)

(72) **Nama Pendesain :**
Allesandro Tiofani ,ID Ir. Kresno Soalasmono, M.S.R,ID Hedi Amelia Bella Cintya, M.Ds,ID

(74) **Nama dan Alamat Konsultan Desain Industri :**

(54) **Judul Desain Industri :** Permainan Balok Susun bertema Gerobak Tradisional Indonesia

(57) **Klaim :**
Bentuk,Konfigurasi,Komposisi Garis,Komposisi Warna

Tampak Perspektif

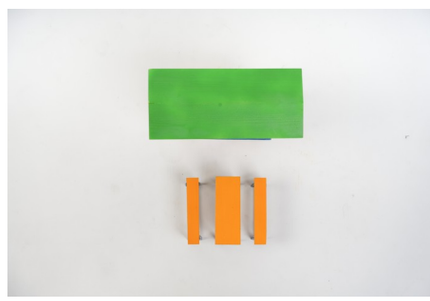

Tampak Atas

Tampak Bawah

Tampak Depan

Tampak Belakang

Tampak Samping

(19) **ID**

(51) **Klasifikasi Locarno : 09-05**

(21) **No. Permohonan DI :** A00202403108

(22) **Tanggal Penerimaan Permohonan DI :**
12 Juli 2024

(30) **Data Prioritas :**
(31) Nomor (32) Tanggal (33) Negara

(43) **Tanggal Pengumuman DI :**
23 Juli 2024

(71) **Nama dan Alamat Pemohon Desain Industri:**
PT Brother Food Indonesia
Jl. Kapuk Kamal Raya No. 45 AG, Kamal Muara, Penjaringan, Jakarta Utara Kamal Muara, Penjaringan, Kota Adm. Jakarta Utara, DKI Jakarta 14470, Indonesia (ID)

(72) **Nama Pendesain :**
Ridwan Baddalwan,ID

(74) **Nama dan Alamat Konsultan Desain Industri :**

(54) **Judul Desain Industri :** Kemasan Mini Strip Garlic

(57) **Klaim :**
Bentuk,Konfigurasi,Komposisi Garis,Komposisi Warna

Tampak Perspektif

Tampak Atas

Tampak Bawah

Tampak Depan

Tampak Belakang

Tampak Samping

(19) **ID**

(51) **Klasifikasi Locarno : 19-08**

(21) **No. Permohonan DI :** A00202403076

(22) **Tanggal Penerimaan Permohonan DI :**
12 Juli 2024

(30) **Data Prioritas :**
(31) Nomor (32) Tanggal (33) Negara

(43) **Tanggal Pengumuman DI :**
23 Juli 2024

(71) **Nama dan Alamat Pemohon Desain Industri:**
LPPM Universitas Andalas
Indonesia Limau Manis, Pauh, Kota Padang, Sumatera Barat 25163, Indonesia (ID)

(72) **Nama Pendesain :**
Cesar Welya Refdi,ID Dewy Mayasari Wahyudiastuti,ID

(74) **Nama dan Alamat Konsultan Desain Industri :**

(54) **Judul Desain Industri :** Label Kemasan Pawon Siblings

(57) **Klaim :**
Bentuk

Tampak Perspektif Tampak Atas Tampak Bawah

Tampak Depan Tampak Belakang Tampak Samping

(19) **ID**

(51) **Klasifikasi Locarno : 27-05**

(21) **No. Permohonan DI :** A00202403092

(22) **Tanggal Penerimaan Permohonan DI :**
12 Juli 2024

(30) **Data Prioritas :**
(31) Nomor (32) Tanggal (33) Negara

(43) **Tanggal Pengumuman DI :**
23 Juli 2024

(71) **Nama dan Alamat Pemohon Desain Industri:**
XINHAI TECHNOLOGY GROUP CO., LTD.
NO.218 BinJiang Road, CiXi High-tech Industrial Development Zone, CiXi City, ZheJiang 315300, CHINA, China (CN)

(72) **Nama Pendesain :**
Junjun HUANG,CN Shulong SONG,CN

(74) **Nama dan Alamat Konsultan Desain Industri :**
Neneng Sri Wiyanti
PULUNGAN, WISTON & PARTNERS, Jl. Cempaka Putih Raya No. 51, Jakarta, 10520 INDONESIA

(54) **Judul Desain Industri :** PEMANTIK API (LIGHTER)

(57) **Klaim :**
Bentuk,Konfigurasi

Tampak Perspektif

Tampak Atas

Tampak Bawah

Tampak Depan Tampak Belakang Tampak Samping

(19) **ID**

(51) **Klasifikasi Locarno : 12-16**

(21) **No. Permohonan DI :** A00202403101

(22) **Tanggal Penerimaan Permohonan DI :**
12 Juli 2024

(30) **Data Prioritas :**

(31) Nomor	(32) Tanggal	(33) Negara
202430042479.X	22 Januari 2024	CN

(43) **Tanggal Pengumuman DI :**
23 Juli 2024

(71) **Nama dan Alamat Pemohon Desain Industri:**
ZHEJIANG GEELY HOLDING GROUP CO., LTD.
No. 1760 Jiangling Road, Binjiang District, 310000 Hangzhou, China (CN)

Geely Automobile Holding (Shanghai) Co., Ltd.
First floor, No. 217-225, Hongcao South Road, Xuhui District, Shanghai, 200030, China (CN)

(72) **Nama Pendesain :**
MA, Ji,CN CHENG, Chi Ho Christopher ,HK

(74) **Nama dan Alamat Konsultan Desain Industri :**
Emirsyah Dinar
Gedung Graha Pratama Lantai 15 Jalan MT. Haryono Kavling 15

(54) **Judul Desain Industri :** HUB RODA UNTUK KENDARAAN

(57) **Klaim :**
Bentuk,Konfigurasi

Tampak Perspektif

Tampak Atas

Tampak Bawah

Tampak Depan

Tampak Belakang

Tampak Samping

(19) **ID**

(51) **Klasifikasi Locarno : 12-16**

(21) **No. Permohonan DI :** A00202403099

(22) **Tanggal Penerimaan Permohonan DI :**
12 Juli 2024

(30) **Data Prioritas :**

(31) Nomor	(32) Tanggal	(33) Negara
202430042456.9	22 Januari 2024	CN

(43) **Tanggal Pengumuman DI :**
23 Juli 2024

(71) **Nama dan Alamat Pemohon Desain Industri:**
ZHEJIANG GEELY HOLDING GROUP CO., LTD.
No. 1760 Jiangling Road, Binjiang District, 310000 Hangzhou, China (CN)

Geely Automobile Holding (Shanghai) Co., Ltd.
First floor, No. 217-225, Hongcao South Road, Xuhui District, Shanghai, 200030, China (CN)

(72) **Nama Pendesain :**
DU, Haibin ,CN ZHENG, Zhanglin ,CN KAN, Wei ,CN ZHU, Chao ,CN ZHAO, Xiaolong ,CN CUI, Guoqing ,CN ZHOU, Rui ,CN LI, Hongyu ,CN

(74) **Nama dan Alamat Konsultan Desain Industri :**
Emirsyah Dinar
Gedung Graha Pratama Lantai 15 Jalan MT. Haryono Kavling 15

(54) **Judul Desain Industri :** BEMPER UNTUK KENDARAAN

(57) **Klaim :**
Bentuk,Konfigurasi

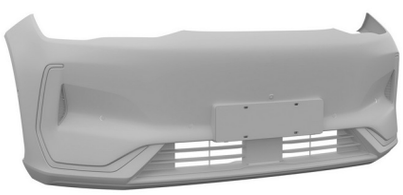

Tampak Perspektif

Tampak Atas

Tampak Bawah

Tampak Depan

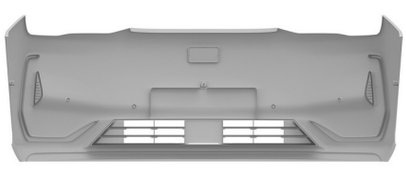

Tampak Belakang

Tampak Samping

(19) **ID**

(51) **Klasifikasi Locarno : 21-01**

(21) **No. Permohonan DI :** A00202403091

(22) **Tanggal Penerimaan Permohonan DI :**
12 Juli 2024

(30) **Data Prioritas :**

(31) Nomor	(32) Tanggal	(33) Negara
202430042454.X	22 Januari 2024	CN

(43) **Tanggal Pengumuman DI :**
23 Juli 2024

(71) **Nama dan Alamat Pemohon Desain Industri:**
ZHEJIANG GEELY HOLDING GROUP CO., LTD.
No. 1760 Jiangling Road, Binjiang District, 310000 Hangzhou, China (CN)

Geely Automobile Holding (Shanghai) Co., Ltd.
First floor, No. 217-225, Hongcao South Road, Xuhui District, Shanghai, 200030, China (CN)

(72) **Nama Pendesain :**
HE, Chuanxi ,CN CHEN, Zheng ,CN DU, Haibin ,CN ZHENG, Zhanglin ,CN YE, Zi ,CN MA, Rong ,CN CUI, Guoqing ,CN SONG, Xiaoying ,CN

(74) **Nama dan Alamat Konsultan Desain Industri :**
Emirsyah Dinar
Gedung Graha Pratama Lantai 15 Jalan MT. Haryono Kavling 15

(54) **Judul Desain Industri :** KENDARAAN (MAINAN)

(57) **Klaim :**
Bentuk,Konfigurasi

Tampak Perspektif

Tampak Atas

Tampak Bawah

Tampak Depan

Tampak Belakang

Tampak Samping

(19) **ID**

(51) **Klasifikasi Locarno : 19-08**

(21) **No. Permohonan DI :** A00202403080

(22) **Tanggal Penerimaan Permohonan DI :**
12 Juli 2024

(30) **Data Prioritas :**
(31) Nomor (32) Tanggal (33) Negara

(43) **Tanggal Pengumuman DI :**
23 Juli 2024

(71) **Nama dan Alamat Pemohon Desain Industri:**
LPPM Universitas Andalas
Indonesia Limau Manis, Pauh, Kota Padang, Sumatera Barat 25163, Indonesia (ID)

(72) **Nama Pendesain :**
Cesar Welya Refdi,ID Gusriana,ID

(74) **Nama dan Alamat Konsultan Desain Industri :**

(54) **Judul Desain Industri :** Label kemasan Keripik Pisang Ibu Ica Rasa Original

(57) **Klaim :**
Bentuk

Tampak Perspektif Tampak Atas Tampak Bawah

Tampak Depan Tampak Belakang Tampak Samping

(19) **ID**

(51) **Klasifikasi Locarno : 15-05**

(21) **No. Permohonan DI :** A00202403090

(22) **Tanggal Penerimaan Permohonan DI :**
12 Juli 2024

(30) **Data Prioritas :**
(31) Nomor (32) Tanggal (33) Negara

(43) **Tanggal Pengumuman DI :**
23 Juli 2024

(71) **Nama dan Alamat Pemohon Desain Industri:**
TJAHJANA BUDIMAN
Progo 8, RT.002/RW.003 Darmo, Wonokromo, Kota Surabaya, Jawa Timur 60241, Indonesia (ID)

(72) **Nama Pendesain :**
TJAHJANA BUDIMAN,ID

(74) **Nama dan Alamat Konsultan Desain Industri :**
Devi Yulian,
Jalan Pangeran Jayakarta No. 117 Blok. C-4, Jakarta Pusat

(54) **Judul Desain Industri :** MESIN PENGERING TIPE VCD60

(57) **Klaim :**
Konfigurasi

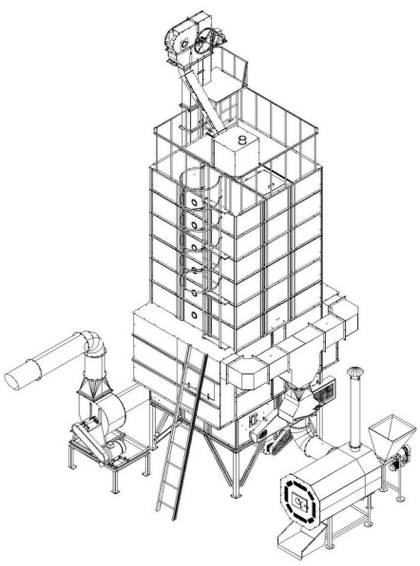

Tampak Perspektif

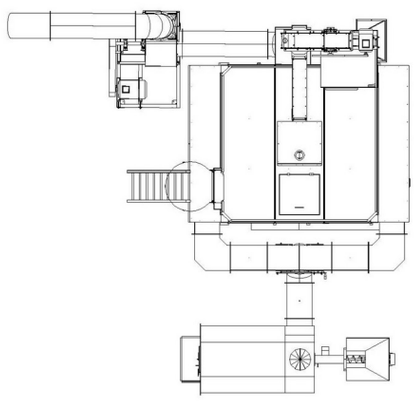

Tampak Atas

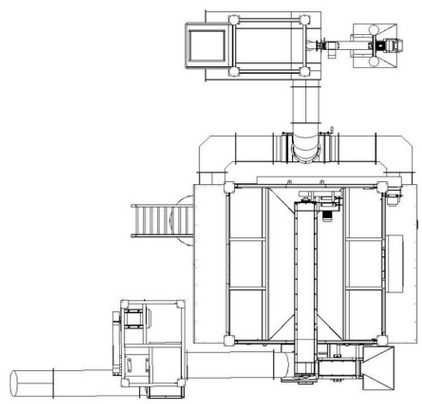

Tampak Bawah

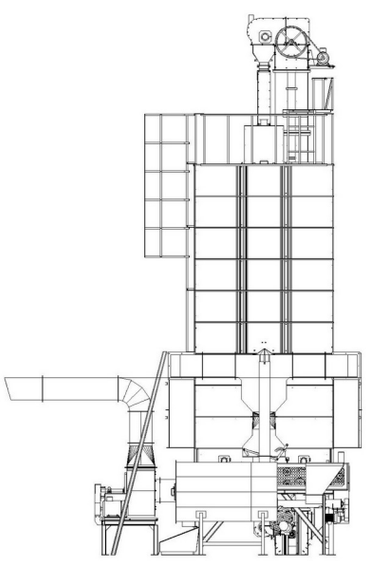

Tampak Depan

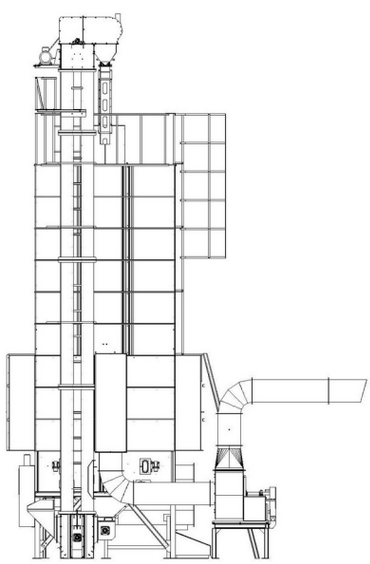

Tampak Belakang

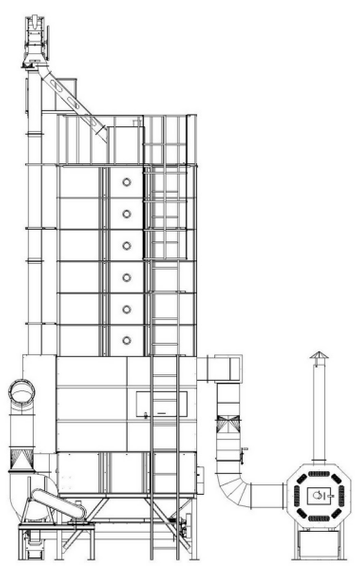

Tampak Samping

(19) **ID**

(51) **Klasifikasi Locarno : 26-06**

(21) **No. Permohonan DI :** A00202403098

(22) **Tanggal Penerimaan Permohonan DI :**
12 Juli 2024

(30) **Data Prioritas :**

(31) Nomor	(32) Tanggal	(33) Negara
202430042444.6	22 Januari 2024	CN

(43) **Tanggal Pengumuman DI :**
23 Juli 2024

(71) **Nama dan Alamat Pemohon Desain Industri:**
ZHEJIANG GEELY HOLDING GROUP CO., LTD.
No. 1760 Jiangling Road, Binjiang District, 310000 Hangzhou, China (CN)

Geely Automobile Holding (Shanghai) Co., Ltd.
First floor, No. 217-225, Hongcao South Road, Xuhui District, Shanghai, 200030, China (CN)

(72) **Nama Pendesain :**
DU, Haibin ,CN YE, Zi ,CN CUI, Guoqing ,CN LI, Hongyu ,CN YAN, Yuqing ,CN ZHU, Chao ,CN CHEN, Zheng ,CN

(74) **Nama dan Alamat Konsultan Desain Industri :**
Emirsyah Dinar
Gedung Graha Pratama Lantai 15 Jalan MT. Haryono Kavling 15

(54) **Judul Desain Industri :** LAMPU DEPAN UNTUK KENDARAAN

(57) **Klaim :**
Bentuk,Konfigurasi

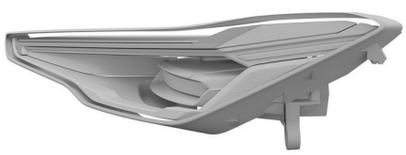

Tampak Perspektif

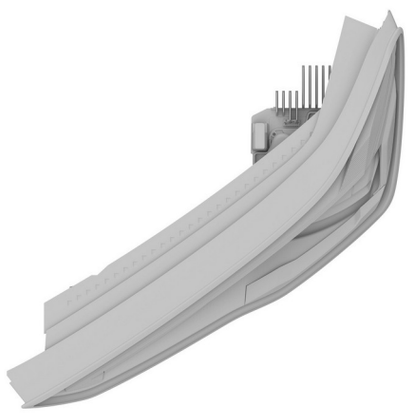

Tampak Atas

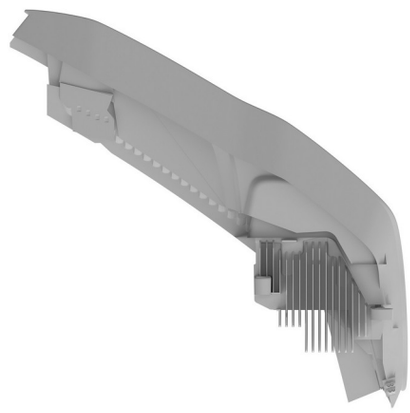

Tampak Bawah

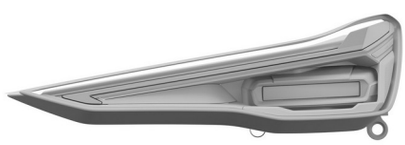

Tampak Depan

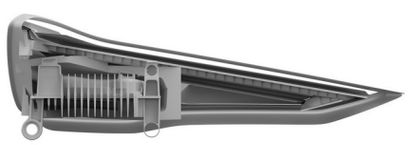

Tampak Belakang

Tampak Samping

(19) **ID**

(51) **Klasifikasi Locarno : 09-05**

(21) **No. Permohonan DI :** A00202403082

(22) **Tanggal Penerimaan Permohonan DI :**
12 Juli 2024

(30) **Data Prioritas :**
(31) Nomor (32) Tanggal (33) Negara

(43) **Tanggal Pengumuman DI :**
23 Juli 2024

(71) **Nama dan Alamat Pemohon Desain Industri:**
LPPM Universitas Andalas
Indonesia Limau Manis, Pauh, Kota Padang, Sumatera Barat 25163, Indonesia (ID)

(72) **Nama Pendesain :**
Ratni Prima Lita,ID Linda Purnama,ID

(74) **Nama dan Alamat Konsultan Desain Industri :**

(54) **Judul Desain Industri :** Tas Nan Dilatakan

(57) **Klaim :**
Bentuk

Tampak Perspektif

Tampak Atas

Tampak Bawah

Tampak Depan

Tampak Belakang

Tampak Samping

(19) **ID**

(51) **Klasifikasi Locarno : 09-05**

(21) **No. Permohonan DI :** A00202403110

(22) **Tanggal Penerimaan Permohonan DI :**
12 Juli 2024

(30) **Data Prioritas :**
(31) Nomor (32) Tanggal (33) Negara

(43) **Tanggal Pengumuman DI :**
23 Juli 2024

(71) **Nama dan Alamat Pemohon Desain Industri:**
PT Brother Food Indonesia
Jl. Kapuk Kamal Raya No. 45 AG, Kamal Muara, Penjaringan, Jakarta Utara Kamal Muara, Penjaringan, Kota Adm. Jakarta Utara, DKI Jakarta 14470, Indonesia (ID)

(72) **Nama Pendesain :**
Ridwan Baddalwan,ID

(74) **Nama dan Alamat Konsultan Desain Industri :**

(54) **Judul Desain Industri :** Kemasan Fish Tofu Spicy

(57) **Klaim :**
Bentuk,Konfigurasi,Komposisi Garis,Komposisi Warna

Tampak Perspektif Tampak Atas Tampak Bawah

Tampak Depan Tampak Belakang Tampak Samping

(19) **ID**

(51) **Klasifikasi Locarno : 19-08**

(21) **No. Permohonan DI :** A00202403079

(22) **Tanggal Penerimaan Permohonan DI :**
12 Juli 2024

(30) **Data Prioritas :**
(31) Nomor (32) Tanggal (33) Negara

(43) **Tanggal Pengumuman DI :**
23 Juli 2024

(71) **Nama dan Alamat Pemohon Desain Industri:**
LPPM Universitas Andalas
Indonesia Limau Manis, Pauh, Kota Padang, Sumatera Barat 25163, Indonesia (ID)

(72) **Nama Pendesain :**
Cesar Welya Refdi,ID Hafifa,ID

(74) **Nama dan Alamat Konsultan Desain Industri :**

(54) **Judul Desain Industri :** Label Kemasan Pastel Abon Mini Aii Foods

(57) **Klaim :**
Bentuk

Tampak Perspektif Tampak Atas Tampak Bawah

Tampak Depan Tampak Belakang Tampak Samping

(19) **ID**

(51) **Klasifikasi Locarno : 24-02**

(21) **No. Permohonan DI :** A00202403102

(22) **Tanggal Penerimaan Permohonan DI :**
12 Juli 2024

(30) **Data Prioritas :**
(31) Nomor (32) Tanggal (33) Negara

(43) **Tanggal Pengumuman DI :**
23 Juli 2024

(71) **Nama dan Alamat Pemohon Desain Industri:**
HYGEIA TOUCH INC.
11F.-2, No. 50, Linsen N. Rd., Zhongshan Dist., Taipei City 104, Taiwan, Republic of China (TW)

(72) **Nama Pendesain :**
Chang, Ting-Chang,TW Yang, Chung-Yao,TW Tsai, Mei-Jou,TW

(74) **Nama dan Alamat Konsultan Desain Industri :**
Maria Carola D Monintja
Wisma 46, Lantai 24 Jl. Jenderal Sudirman Kav. 1 Jakarta Pusat

(54) **Judul Desain Industri :** Alat Usap Pengambilan Sampel Mandiri

(57) **Klaim :**
Bentuk,Konfigurasi

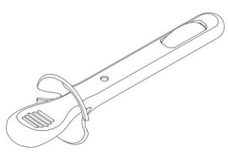

Tampak Perspektif

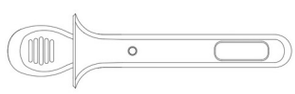

Tampak Atas

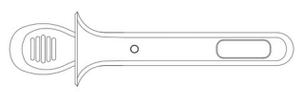

Tampak Bawah

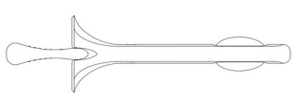

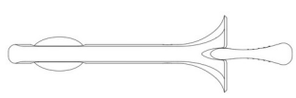

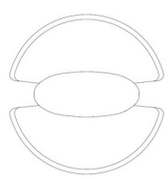

Tampak Depan Tampak Belakang Tampak Samping

(19) **ID**

(51) **Klasifikasi Locarno : 09-03**

(21) **No. Permohonan DI :** A00202403109

(22) **Tanggal Penerimaan Permohonan DI :**
12 Juli 2024

(30) **Data Prioritas :**
(31) Nomor (32) Tanggal (33) Negara

(43) **Tanggal Pengumuman DI :**
23 Juli 2024

(71) **Nama dan Alamat Pemohon Desain Industri:**
PT Brother Food Indonesia
Jl. Kapuk Kamal Raya No. 45 AG, Kamal Muara, Penjaringan, Jakarta Utara Kamal Muara, Penjaringan, Kota Adm. Jakarta Utara, DKI Jakarta 14470, Indonesia (ID)

(72) **Nama Pendesain :**
Ridwan Baddalwan,ID

(74) **Nama dan Alamat Konsultan Desain Industri :**

(54) **Judul Desain Industri :** Kemasan Permen Jelly Manggo Candy (Manggo Gummy)

(57) **Klaim :**
Bentuk,Konfigurasi,Komposisi Garis,Komposisi Warna

Tampak Perspektif Tampak Atas Tampak Bawah

Tampak Depan Tampak Belakang Tampak Samping

(19) **ID**

(51) **Klasifikasi Locarno : 09-05**

(21) **No. Permohonan DI :** A00202403084

(22) **Tanggal Penerimaan Permohonan DI :**
12 Juli 2024

(30) **Data Prioritas :**
(31) Nomor (32) Tanggal (33) Negara

(43) **Tanggal Pengumuman DI :**
23 Juli 2024

(71) **Nama dan Alamat Pemohon Desain Industri:**
LPPM Universitas Andalas
Indonesia Limau Manis, Pauh, Kota Padang, Sumatera Barat 25163, Indonesia (ID)

(72) **Nama Pendesain :**
Ratni Prima Lita,ID Linda Purnama,ID

(74) **Nama dan Alamat Konsultan Desain Industri :**

(54) **Judul Desain Industri :** Tas Nan Dikaruikan

(57) **Klaim :**
Bentuk

Tampak Perspektif

Tampak Atas

Tampak Bawah

Tampak Depan

Tampak Belakang

Tampak Samping

(19) **ID**

(51) **Klasifikasi Locarno : 06-01**

(21) **No. Permohonan DI :** A00202403125

(22) **Tanggal Penerimaan Permohonan DI :**
15 Juli 2024

(30) **Data Prioritas :**
(31) Nomor (32) Tanggal (33) Negara

(43) **Tanggal Pengumuman DI :**
23 Juli 2024

(71) **Nama dan Alamat Pemohon Desain Industri:**
Samuel Hadi Winoto, OEY
Sumbawa 14 RT.001 RW.011 Kel. Gubeng, Kec. Gubeng Kota Surabaya Gubeng, Gubeng, Kota Surabaya, Jawa Timur -, Indonesia (ID)

(72) **Nama Pendesain :**
Samuel Hadi Winoto, OEY,ID

(74) **Nama dan Alamat Konsultan Desain Industri :**

(54) **Judul Desain Industri :** Kursi Makan Bayi (Baby High Chair)

(57) **Klaim :**
Bentuk,Konfigurasi

Tampak Perspektif

Tampak Atas

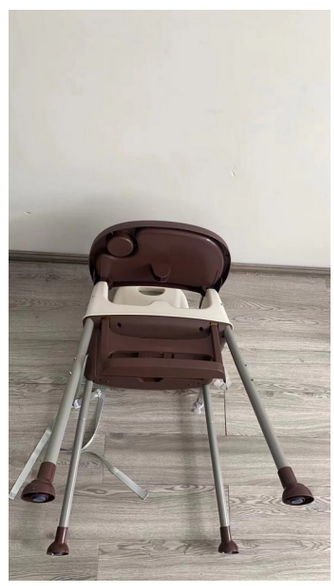

Tampak Bawah

Tampak Depan Tampak Belakang Tampak Samping

(19) **ID**

(51) **Klasifikasi Locarno : 09-01**

(21) **No. Permohonan DI :** A00202403136

(22) **Tanggal Penerimaan Permohonan DI :**
15 Juli 2024

(30) **Data Prioritas :**

(31) Nomor	(32) Tanggal	(33) Negara
015047639-0001	17 Januari 2024	EM

(43) **Tanggal Pengumuman DI :**
23 Juli 2024

(71) **Nama dan Alamat Pemohon Desain Industri:**
Unilever IP Holdings B.V.
Weena 455, 3013 AL Rotterdam, Netherlands (NL)

(72) **Nama Pendesain :**
Jamie Mark KING,GB John Henry NODEN,GB Jessica Frances, Sophia PEAKE,GB Mark Lee VERHAEGE,GB Christopher Paul WEIR,GB

(74) **Nama dan Alamat Konsultan Desain Industri :**
Inda Citraninda Noerhadi
Biro Oktroi Roosseno Kantor Taman A-9 Unit C1 & C2
Jalan DR. Ide Anak Agung Gde Agung

(54) **Judul Desain Industri :** BOTOL

(57) **Klaim :**
Bentuk,Konfigurasi

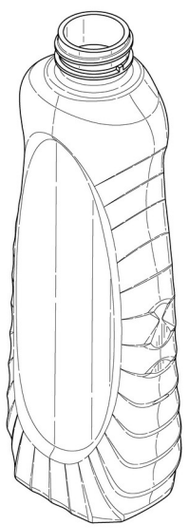

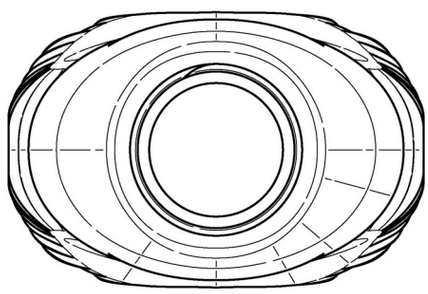

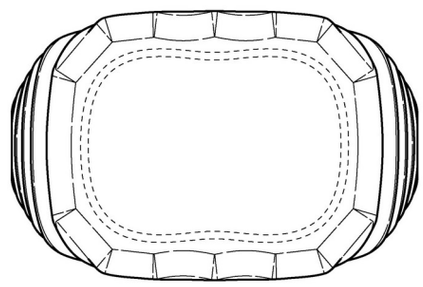

Tampak Perspektif

Tampak Atas

Tampak Bawah

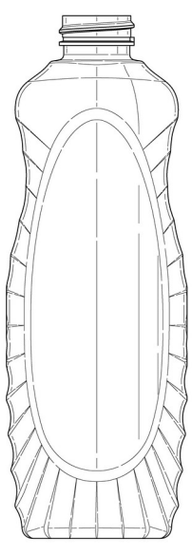

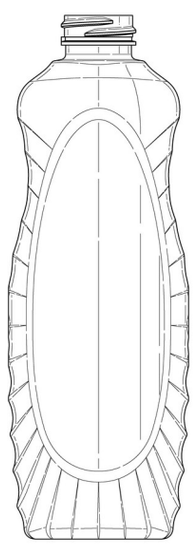

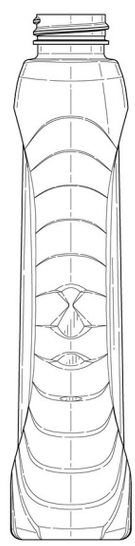

Tampak Depan Tampak Belakang Tampak Samping

(19) **ID**

(51) **Klasifikasi Locarno : 06-01**

(21) **No. Permohonan DI :** A00202403128

(22) **Tanggal Penerimaan Permohonan DI :**
15 Juli 2024

(30) **Data Prioritas :**
(31) Nomor (32) Tanggal (33) Negara

(43) **Tanggal Pengumuman DI :**
23 Juli 2024

(71) **Nama dan Alamat Pemohon Desain Industri:**
Samuel Hadi Winoto, OEY
Sumbawa 14 RT.001 RW.011 Kel. Gubeng, Kec. Gubeng Kota Surabaya Gubeng, Gubeng, Kota Surabaya, Jawa Timur -, Indonesia (ID)

(72) **Nama Pendesain :**
Samuel Hadi Winoto, OEY,ID

(74) **Nama dan Alamat Konsultan Desain Industri :**

(54) **Judul Desain Industri :** Kursi Makan Bayi (Baby High Chair)

(57) **Klaim :**
Bentuk,Konfigurasi

Tampak Perspektif

Tampak Atas

Tampak Bawah

Tampak Depan Tampak Belakang Tampak Samping

(19) **ID**

(51) **Klasifikasi Locarno : 09-03**

(21) **No. Permohonan DI :** A00202403148

(22) **Tanggal Penerimaan Permohonan DI :**
15 Juli 2024

(30) **Data Prioritas :**
(31) Nomor (32) Tanggal (33) Negara

(43) **Tanggal Pengumuman DI :**
23 Juli 2024

(71) **Nama dan Alamat Pemohon Desain Industri:**
UNIVERSITAS SURABAYA
JALAN NGAGEL JAYA SELATAN NO. 169 Baratajaya, Gubeng, Kota Surabaya, Jawa Timur 60284, Indonesia (ID)

(72) **Nama Pendesain :**
Intan Putri Maitri Liang,ID Guguh Sujatmiko, M.Ds.,ID Hairunnas, M.MT.,ID

(74) **Nama dan Alamat Konsultan Desain Industri :**

(54) **Judul Desain Industri :** Kontainer sayuran hijau modular

(57) **Klaim :**
Bentuk,Konfigurasi,Komposisi Garis,Komposisi Warna

Tampak Perspektif

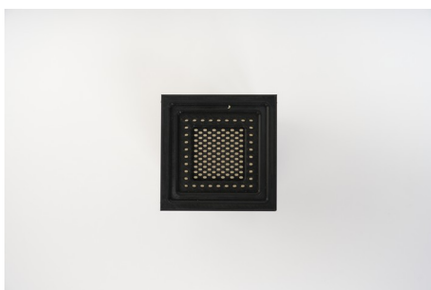

Tampak Atas

Tampak Bawah

Tampak Depan

Tampak Belakang

Tampak Samping

(19) **ID**

(51) **Klasifikasi Locarno : 02-03**

(21) **No. Permohonan DI :** A00202403123

(22) **Tanggal Penerimaan Permohonan DI :**
15 Juli 2024

(30) **Data Prioritas :**
(31) Nomor (32) Tanggal (33) Negara

(43) **Tanggal Pengumuman DI :**
23 Juli 2024

(71) **Nama dan Alamat Pemohon Desain Industri:**
TANIZAWA SEISAKUSHO, LTD.
RBM Tsukiji Building, 15-5, Shintomi 2-chome, Chuo-ku, Tokyo 104-0041, Japan, Japan (JP)

(72) **Nama Pendesain :**
Akihiro TANIZAWA,JP Yoshinari AIZAWA,JP

(74) **Nama dan Alamat Konsultan Desain Industri :**
Yenny Halim
ACEMARK, Jl. Cikini Raya No. 58 G-H, Jakarta 10330, Indonesia

(54) **Judul Desain Industri :** HELM

(57) **Klaim :**
Bentuk,Konfigurasi

Tampak Perspektif

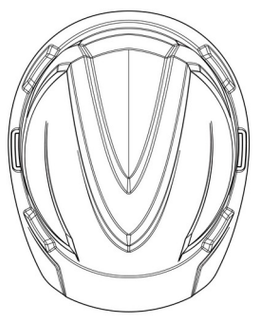

Tampak Atas

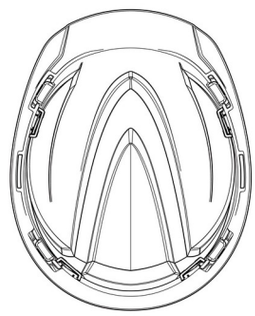

Tampak Bawah

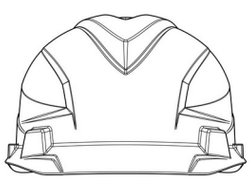

Tampak Depan

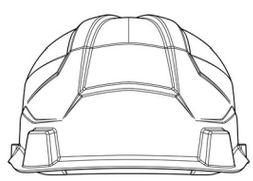

Tampak Belakang

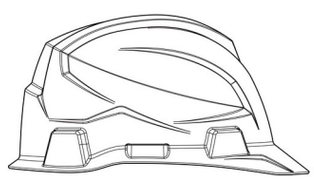

Tampak Samping

(19) **ID**

(51) **Klasifikasi Locarno : 09-01**

(21) **No. Permohonan DI :** A00202403135

(22) **Tanggal Penerimaan Permohonan DI :**
15 Juli 2024

(30) **Data Prioritas :**

(31) Nomor	(32) Tanggal	(33) Negara
015047639-0006	17 Januari 2024	EM

(43) **Tanggal Pengumuman DI :**
23 Juli 2024

(71) **Nama dan Alamat Pemohon Desain Industri:**
Unilever IP Holdings B.V.
Weena 455, 3013 AL Rotterdam, Netherlands (NL)

(72) **Nama Pendesain :**
Jamie Mark KING,GB John Henry NODEN,GB Jessica Frances, Sophia PEAKE,GB Mark Lee VERHAEGE,GB Christopher Paul WEIR,GB

(74) **Nama dan Alamat Konsultan Desain Industri :**
Inda Citraninda Noerhadi
Biro Oktroi Roosseno Kantor Taman A-9 Unit C1 & C2
Jalan DR. Ide Anak Agung Gde Agung

(54) **Judul Desain Industri :** BOTOL

(57) **Klaim :**
Bentuk,Konfigurasi

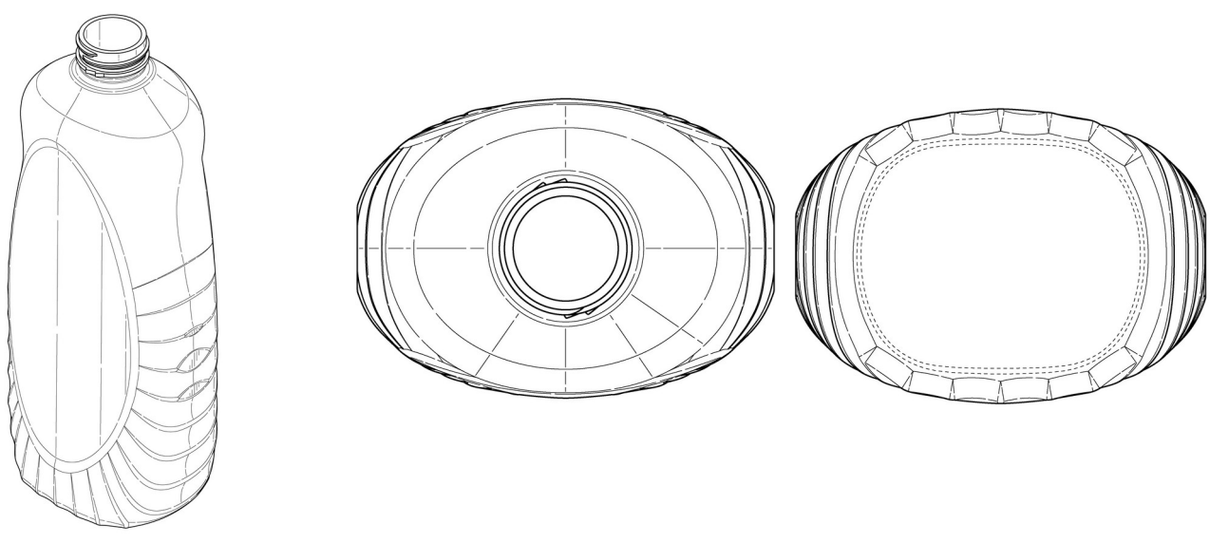

Tampak Perspektif Tampak Atas Tampak Bawah

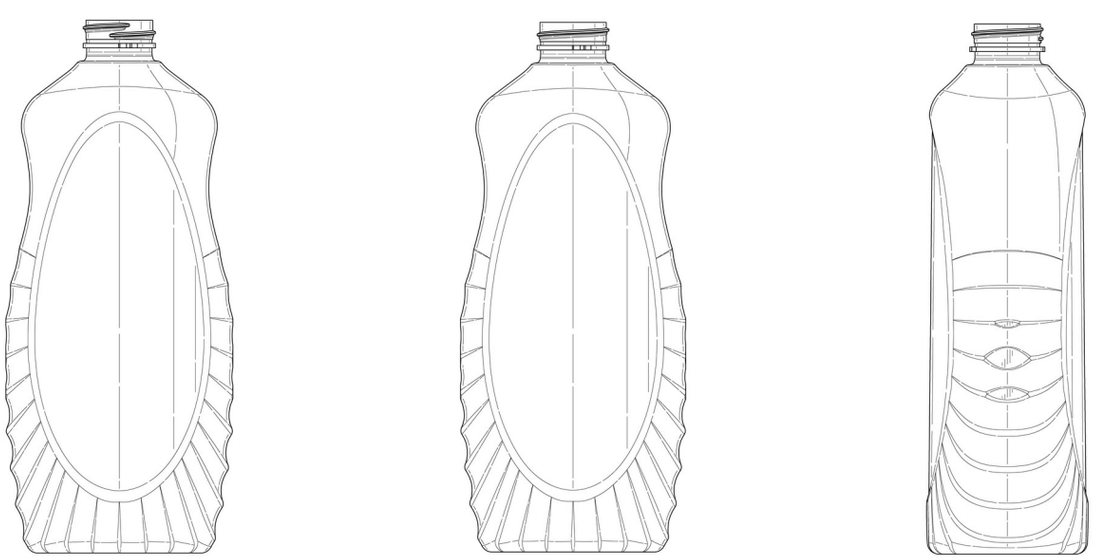

Tampak Depan Tampak Belakang Tampak Samping

(19) **ID**

(51) **Klasifikasi Locarno : 06-01**

(21) **No. Permohonan DI :** A00202403143

(22) **Tanggal Penerimaan Permohonan DI :**
15 Juli 2024

(30) **Data Prioritas :**
(31) Nomor (32) Tanggal (33) Negara

(43) **Tanggal Pengumuman DI :**
23 Juli 2024

(71) **Nama dan Alamat Pemohon Desain Industri:**
UNIVERSITAS SURABAYA
JALAN NGAGEL JAYA SELATAN NO. 169 Baratajaya, Gubeng, Kota Surabaya, Jawa Timur 60284, Indonesia (ID)

(72) **Nama Pendesain :**
Wilson Takhta,ID Prof. Ir. Markus Hartono, Ph.D., IPU,ID Florentina Tiffany, M.Des.,ID

(74) **Nama dan Alamat Konsultan Desain Industri :**

(54) **Judul Desain Industri :** Kursi Public Space Tematik

(57) **Klaim :**
Bentuk,Konfigurasi,Komposisi Garis,Komposisi Warna

Tampak Perspektif

Tampak Atas

Tampak Bawah

Tampak Depan

Tampak Belakang

Tampak Samping

(19) **ID**

(51) **Klasifikasi Locarno : 02-03**

(21) **No. Permohonan DI :** A00202403129

(22) **Tanggal Penerimaan Permohonan DI :**
15 Juli 2024

(30) **Data Prioritas :**
(31) Nomor (32) Tanggal (33) Negara

(43) **Tanggal Pengumuman DI :**
23 Juli 2024

(71) **Nama dan Alamat Pemohon Desain Industri:**
HENRY TEDJAKUSUMA
Jl. Wuluh Blok II/3, RT/RW.009/006 Kota Bambu Utara, Pal Merah, Kota Adm. Jakarta Barat, DKI Jakarta 11420, Indonesia (ID)

(72) **Nama Pendesain :**
HENRY TEDJAKUSUMA,ID

(74) **Nama dan Alamat Konsultan Desain Industri :**

(54) **Judul Desain Industri :** VISOR PELINDUNG WAJAH/ MATA

(57) **Klaim :**
Bentuk,Konfigurasi

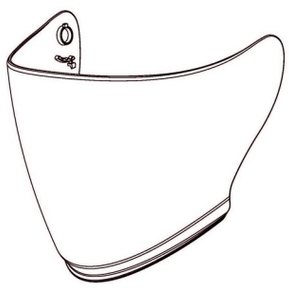

Tampak Perspektif

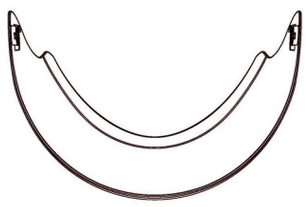

Tampak Atas

Tampak Bawah

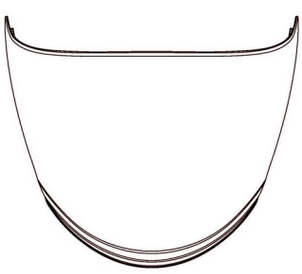

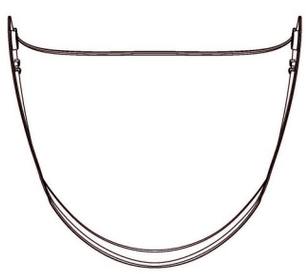

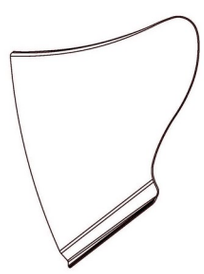

Tampak Depan Tampak Belakang Tampak Samping

(19) **ID**

(51) **Klasifikasi Locarno : 08-03**

(21) **No. Permohonan DI :** A00202403141

(22) **Tanggal Penerimaan Permohonan DI :**
15 Juli 2024

(30) **Data Prioritas :**
(31) Nomor (32) Tanggal (33) Negara

(43) **Tanggal Pengumuman DI :**
23 Juli 2024

(71) **Nama dan Alamat Pemohon Desain Industri:**
UNIVERSITAS TELKOM
JL. TELEKOMUNIKASI NO. 1 TERUSAN BUAHBATU SUKAPURA KEC. DAYEUHKOLOT KABUPATEN BANDUNG JAWA BARAT 40257 Sukapura, Dayeuhkolot, Kab. Bandung, Jawa Barat 40257, Indonesia (ID)

(72) **Nama Pendesain :**
AGUS KUSNAYAT,ID AFRIADIE FIRMANSYAH,ID MUH. AFIF WAHYU A.W.,ID NAUFAL LIANDI BASKARA,ID

(74) **Nama dan Alamat Konsultan Desain Industri :**

(54) **Judul Desain Industri :** ALAT PENGELUPAS KULIT SAPI

(57) **Klaim :**
Bentuk,Konfigurasi,Komposisi Garis,Komposisi Warna

Tampak Perspektif

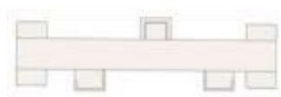

Tampak Atas

Tampak Bawah

Tampak Depan

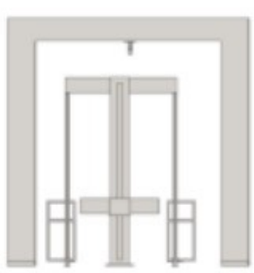

Tampak Belakang

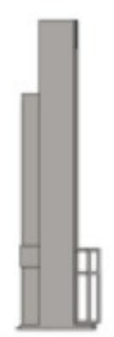

Tampak Samping

(19) **ID**

(51) **Klasifikasi Locarno : 06-01**

(21) **No. Permohonan DI :** A00202403145

(22) **Tanggal Penerimaan Permohonan DI :**
15 Juli 2024

(30) **Data Prioritas :**
(31) Nomor (32) Tanggal (33) Negara

(43) **Tanggal Pengumuman DI :**
23 Juli 2024

(71) **Nama dan Alamat Pemohon Desain Industri:**
UNIVERSITAS SURABAYA
JALAN NGAGEL JAYA SELATAN NO. 169 Baratajaya, Gubeng, Kota Surabaya, Jawa Timur 60284, Indonesia (ID)

(72) **Nama Pendesain :**
Christina Anggraeni Dendy,ID Prof. Ir. Markus Hartono, Ph.D., IPU,ID Hairunnas, M.MT.,ID

(74) **Nama dan Alamat Konsultan Desain Industri :**

(54) **Judul Desain Industri :** Kursi Pekerja Karoseri

(57) **Klaim :**
Bentuk,Konfigurasi,Komposisi Garis,Komposisi Warna

Tampak Perspektif

Tampak Atas

Tampak Bawah

Tampak Depan

Tampak Belakang

Tampak Samping

(19) **ID**

(51) **Klasifikasi Locarno : 06-03**

(21) **No. Permohonan DI :** A00202403146

(22) **Tanggal Penerimaan Permohonan DI :**
15 Juli 2024

(30) **Data Prioritas :**
(31) Nomor (32) Tanggal (33) Negara

(43) **Tanggal Pengumuman DI :**
23 Juli 2024

(71) **Nama dan Alamat Pemohon Desain Industri:**
UNIVERSITAS SURABAYA
JALAN NGAGEL JAYA SELATAN NO. 169 Baratajaya, Gubeng, Kota Surabaya, Jawa Timur 60284, Indonesia (ID)

(72) **Nama Pendesain :**
Yosia Evan Hariyanto ,ID Ir. Kresno Soelasmono., M.S.R. ,ID Brian Kurniawan Jaya, M.A.,ID

(74) **Nama dan Alamat Konsultan Desain Industri :**

(54) **Judul Desain Industri :** Meja Shared Workspace Multifungsi

(57) **Klaim :**
Bentuk,Konfigurasi,Komposisi Garis,Komposisi Warna

Tampak Perspektif

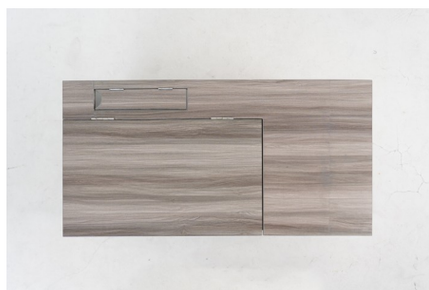

Tampak Atas

Tampak Bawah

Tampak Depan

Tampak Belakang

Tampak Samping

(19) **ID**

(51) **Klasifikasi Locarno : 09-01**

(21) **No. Permohonan DI :** A00202403134

(22) **Tanggal Penerimaan Permohonan DI :**
15 Juli 2024

(30) **Data Prioritas :**

(31) Nomor	(32) Tanggal	(33) Negara
015047639-0008	17 Januari 2024	EM

(43) **Tanggal Pengumuman DI :**
23 Juli 2024

(71) **Nama dan Alamat Pemohon Desain Industri:**
Unilever IP Holdings B.V.
Weena 455, 3013 AL Rotterdam, Netherlands (NL)

(72) **Nama Pendesain :**
Jamie Mark KING,GB John Henry NODEN,GB Jessica Frances, Sophia PEAKE,GB Mark Lee VERHAEGE,GB Christopher Paul WEIR,GB

(74) **Nama dan Alamat Konsultan Desain Industri :**
Inda Citraninda Noerhadi
Biro Oktroi Roosseno Kantor Taman A-9 Unit C1 & C2
Jalan DR. Ide Anak Agung Gde Agung

(54) **Judul Desain Industri :** BOTOL

(57) **Klaim :**
Bentuk,Konfigurasi

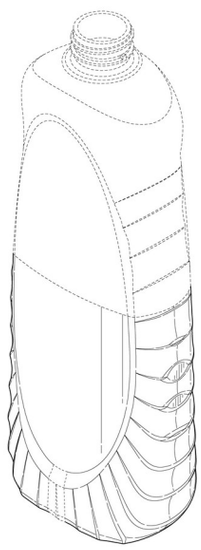

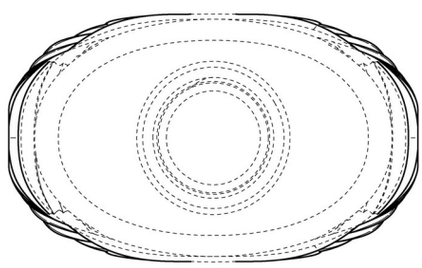

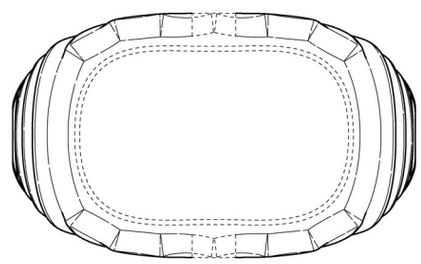

Tampak Perspektif

Tampak Atas

Tampak Bawah

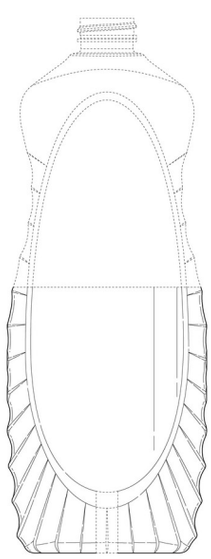

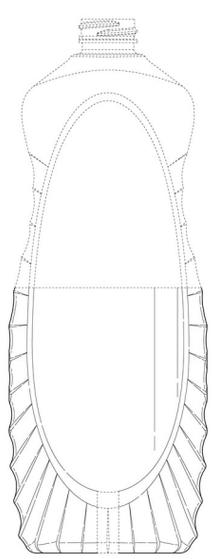

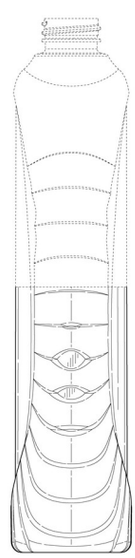

Tampak Depan Tampak Belakang Tampak Samping

(19) **ID**

(51) **Klasifikasi Locarno : 03-01**

(21) **No. Permohonan DI :** A00202403152

(22) **Tanggal Penerimaan Permohonan DI :**
15 Juli 2024

(30) **Data Prioritas :**
(31) Nomor (32) Tanggal (33) Negara

(43) **Tanggal Pengumuman DI :**
23 Juli 2024

(71) **Nama dan Alamat Pemohon Desain Industri:**
UNIVERSITAS SURABAYA
JALAN NGAGEL JAYA SELATAN NO. 169 Baratajaya, Gubeng, Kota Surabaya, Jawa Timur 60284, Indonesia (ID)

(72) **Nama Pendesain :**
Fransiscus Ryan Kriswanto,ID Dr. Wyna Herdiana ,ID Brian Kurniawan Jaya, M.A.,ID

(74) **Nama dan Alamat Konsultan Desain Industri :**

(54) **Judul Desain Industri :** Tas Traveling Kinetic Origami

(57) **Klaim :**
Bentuk,Konfigurasi,Komposisi Warna,Komposisi Garis

Tampak Perspektif

Tampak Atas

Tampak Bawah

Tampak Depan

Tampak Belakang

Tampak Samping

(19) **ID**

(51) **Klasifikasi Locarno : 09-01**

(21) **No. Permohonan DI :** A00202403137

(22) **Tanggal Penerimaan Permohonan DI :**
15 Juli 2024

(30) **Data Prioritas :**

(31) Nomor	(32) Tanggal	(33) Negara
015047639-0002	17 Januari 2024	EM

(43) **Tanggal Pengumuman DI :**
23 Juli 2024

(71) **Nama dan Alamat Pemohon Desain Industri:**
Unilever IP Holdings B.V.
Weena 455, 3013 AL Rotterdam, Netherlands (NL)

(72) **Nama Pendesain :**
Jamie Mark KING,GB John Henry NODEN,GB Jessica Frances, Sophia PEAKE,GB Mark Lee VERHAEGE,GB Christopher Paul WEIR,GB

(74) **Nama dan Alamat Konsultan Desain Industri :**
Inda Citraninda Noerhadi
Biro Oktroi Roosseno Kantor Taman A-9 Unit C1 & C2
Jalan DR. Ide Anak Agung Gde Agung

(54) **Judul Desain Industri :** BOTOL

(57) **Klaim :**
Bentuk,Konfigurasi

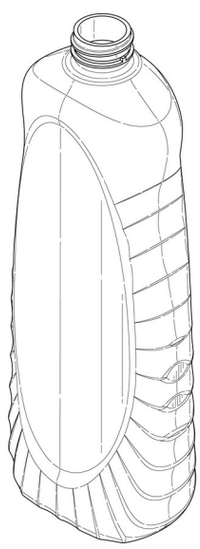

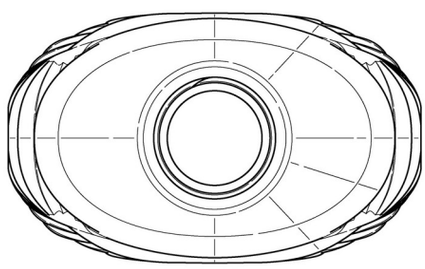

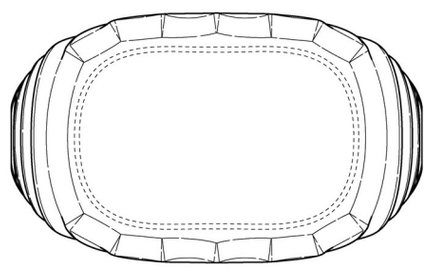

Tampak Perspektif

Tampak Atas

Tampak Bawah

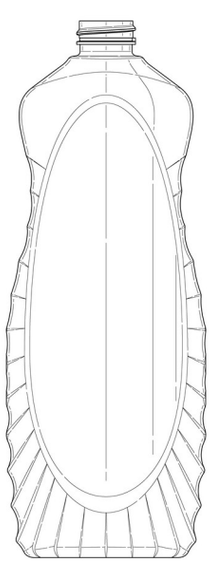

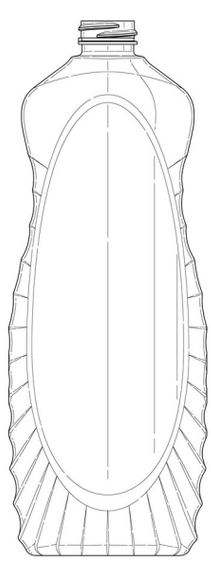

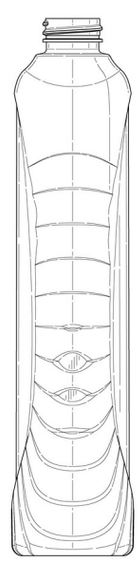

Tampak Depan Tampak Belakang Tampak Samping

(19) **ID**

(51) **Klasifikasi Locarno : 08-07**

(21) **No. Permohonan DI :** A00202403155

(22) **Tanggal Penerimaan Permohonan DI :**
15 Juli 2024

(30) **Data Prioritas :**

(31) Nomor	(32) Tanggal	(33) Negara
2402001337	21 Maret 2024	TH

(43) **Tanggal Pengumuman DI :**
23 Juli 2024

(71) **Nama dan Alamat Pemohon Desain Industri:**
Siam Inter Lock Tek Co., Ltd.
Samut Sakhon Industrial Zone 1/8, 1/10, 1/138, Moo 2, Rama 2 road, Tha Sai sub-district, Mueang Samut Sakhon district, Samut Sakhon 74000, Thailand (TH)

Mr. Suvichai Janethana-arthakij
10, Soi Suksawat 30 Allay, 4 Junction, Bang Pakok sub-district, Ratchaburana district, Bangkok 10140, Thailand (TH)

(72) **Nama Pendesain :**
Mr. Suvichai Janethana-arthakij,TH

(74) **Nama dan Alamat Konsultan Desain Industri :**
Ratu Santi Ermawati,
Graha Pos Indonesia, 5th Floor, Block A, Unit 5A-01 Jalan Banda No. 30, Bandung

(54) **Judul Desain Industri :** ALAT PENGUNCI

(57) **Klaim :**
Bentuk,Konfigurasi

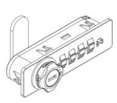

Tampak Perspektif

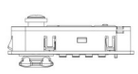

Tampak Atas

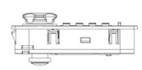

Tampak Bawah

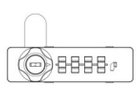

Tampak Depan

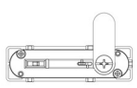

Tampak Belakang

Tampak Samping

(19) **ID**

(51) **Klasifikasi Locarno : 20-02**

(21) **No. Permohonan DI :** A00202403142

(22) **Tanggal Penerimaan Permohonan DI :**
15 Juli 2024

(30) **Data Prioritas :**
(31) Nomor (32) Tanggal (33) Negara

(43) **Tanggal Pengumuman DI :**
23 Juli 2024

(71) **Nama dan Alamat Pemohon Desain Industri:**
UNIVERSITAS TELKOM
JL. TELEKOMUNIKASI NO. 1 TERUSAN BUAHBATU SUKAPURA KEC. DAYEUHKOLOT KABUPATEN BANDUNG JAWA BARAT 40257 Sukapura, Dayeuhkolot, Kab. Bandung, Jawa Barat 40257, Indonesia (ID)

(72) **Nama Pendesain :**
ANISA SALSABILA AL HAFIZ,ID AZZAHRA HALIZA REVANA,ID DEWI PITALOKA SARI,ID ICA RAMAWISARI,ID

(74) **Nama dan Alamat Konsultan Desain Industri :**

(54) **Judul Desain Industri :** Kios Es Krim

(57) **Klaim :**
Bentuk,Konfigurasi,Komposisi Garis,Komposisi Warna

Tampak Perspektif

Tampak Atas

Tampak Bawah

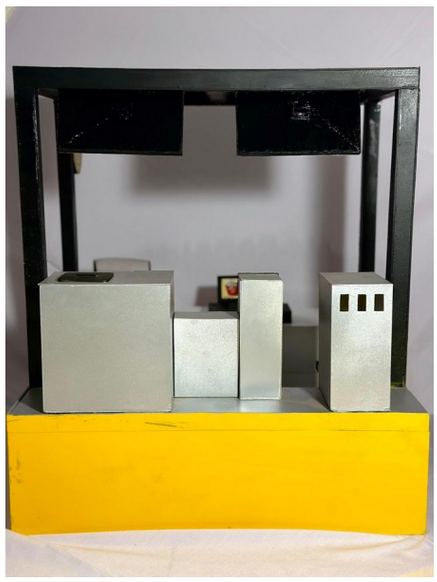

Tampak Depan

Tampak Belakang

Tampak Samping

(19) **ID**

(51) **Klasifikasi Locarno : 02-03**

(21) **No. Permohonan DI :** A00202403131

(22) **Tanggal Penerimaan Permohonan DI :**
15 Juli 2024

(30) **Data Prioritas :**
(31) Nomor (32) Tanggal (33) Negara

(43) **Tanggal Pengumuman DI :**
23 Juli 2024

(71) **Nama dan Alamat Pemohon Desain Industri:**
HENRY TEDJAKUSUMA
Jl. Wuluh Blok II/3, RT/RW.009/006 Kota Bambu Utara, Pal Merah, Kota Adm. Jakarta Barat, DKI Jakarta 11420, Indonesia (ID)

(72) **Nama Pendesain :**
HENRY TEDJAKUSUMA,ID

(74) **Nama dan Alamat Konsultan Desain Industri :**

(54) **Judul Desain Industri :** SPOILER HELM

(57) **Klaim :**
Bentuk,Konfigurasi

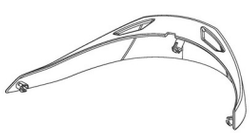

Tampak Perspektif

Tampak Atas

Tampak Bawah

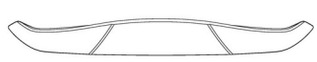

Tampak Depan Tampak Belakang Tampak Samping

(19) **ID**

(51) **Klasifikasi Locarno : 26-05**

(21) **No. Permohonan DI :** A00202403153

(22) **Tanggal Penerimaan Permohonan DI :**
15 Juli 2024

(30) **Data Prioritas :**
(31) Nomor (32) Tanggal (33) Negara

(43) **Tanggal Pengumuman DI :**
23 Juli 2024

(71) **Nama dan Alamat Pemohon Desain Industri:**
UNIVERSITAS SURABAYA
JALAN NGAGEL JAYA SELATAN NO. 169 Baratajaya, Gubeng, Kota Surabaya, Jawa Timur 60284, Indonesia (ID)

(72) **Nama Pendesain :**
Nasihatul Fadhilah ,ID Guguh Sujatmiko, M.Ds.,ID Hairunnas, M.MT.,ID

(74) **Nama dan Alamat Konsultan Desain Industri :**

(54) **Judul Desain Industri :** Lampu Hias Terrazzo dari Limbah Kombucha

(57) **Klaim :**
Bentuk,Konfigurasi,Komposisi Garis,Komposisi Warna

Tampak Perspektif

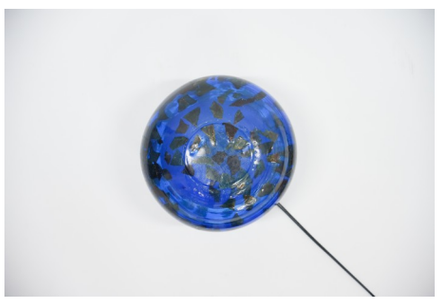

Tampak Atas

Tampak Bawah

Tampak Depan

Tampak Belakang

Tampak Samping

(19) **ID**

(51) **Klasifikasi Locarno : 06-01**

(21) **No. Permohonan DI :** A00202403126

(22) **Tanggal Penerimaan Permohonan DI :**
15 Juli 2024

(30) **Data Prioritas :**
(31) Nomor (32) Tanggal (33) Negara

(43) **Tanggal Pengumuman DI :**
23 Juli 2024

(71) **Nama dan Alamat Pemohon Desain Industri:**
Samuel Hadi Winoto, OEY
Sumbawa 14 RT.001 RW.011 Kel. Gubeng, Kec. Gubeng Kota Surabaya Gubeng, Gubeng, Kota Surabaya, Jawa Timur -, Indonesia (ID)

(72) **Nama Pendesain :**
Samuel Hadi Winoto, OEY,ID

(74) **Nama dan Alamat Konsultan Desain Industri :**

(54) **Judul Desain Industri :** Kursi Makan Bayi (Baby High Chair)

(57) **Klaim :**
Bentuk,Konfigurasi

Tampak Perspektif

Tampak Atas

Tampak Bawah

Tampak Depan Tampak Belakang Tampak Samping

(19) **ID**

(51) **Klasifikasi Locarno : 02-03**

(21) **No. Permohonan DI :** A00202403130

(22) **Tanggal Penerimaan Permohonan DI :**
15 Juli 2024

(30) **Data Prioritas :**
(31) Nomor (32) Tanggal (33) Negara

(43) **Tanggal Pengumuman DI :**
23 Juli 2024

(71) **Nama dan Alamat Pemohon Desain Industri:**
HENRY TEDJAKUSUMA
Jl. Wuluh Blok II/3 RT/RW.009/006 Kota Bambu Utara, Pal Merah, Kota Adm. Jakarta Barat, DKI Jakarta 11420, Indonesia (ID)

(72) **Nama Pendesain :**
HENRY TEDJAKUSUMA,ID

(74) **Nama dan Alamat Konsultan Desain Industri :**

(54) **Judul Desain Industri :** HELM

(57) **Klaim :**
Bentuk,Konfigurasi

Tampak Perspektif

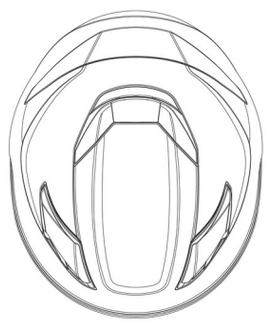

Tampak Atas

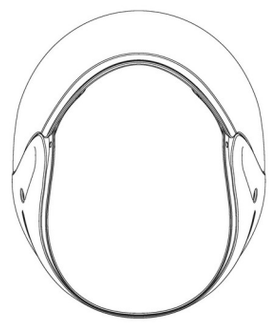

Tampak Bawah

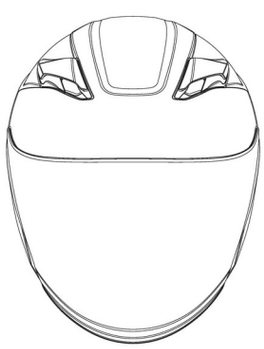

Tampak Depan Tampak Belakang Tampak Samping

(19) **ID**

(51) **Klasifikasi Locarno : 21-01**

(21) **No. Permohonan DI :** A00202403150

(22) **Tanggal Penerimaan Permohonan DI :**
15 Juli 2024

(30) **Data Prioritas :**
(31) Nomor (32) Tanggal (33) Negara

(43) **Tanggal Pengumuman DI :**
23 Juli 2024

(71) **Nama dan Alamat Pemohon Desain Industri:**
UNIVERSITAS SURABAYA
JALAN NGAGEL JAYA SELATAN NO. 169 Baratajaya, Gubeng, Kota Surabaya, Jawa Timur 60284, Indonesia (ID)

(72) **Nama Pendesain :**
Felicia Virginia Wiriyadi ,ID Dr. Wyna Herdiana, S.T., M.Ds.,ID Florentina Tiffany, S.Ds., M.Des.,ID

(74) **Nama dan Alamat Konsultan Desain Industri :**

(54) **Judul Desain Industri :** Boneka Rajut untuk Remaja Kesepian

(57) **Klaim :**
Bentuk,Konfigurasi,Komposisi Garis,Komposisi Warna

Tampak Perspektif

Tampak Atas

Tampak Bawah

Tampak Depan

Tampak Belakang

Tampak Samping

(19) **ID**

(51) **Klasifikasi Locarno : 09-03**

(21) **No. Permohonan DI :** A00202403127

(22) **Tanggal Penerimaan Permohonan DI :**
15 Juli 2024

(30) **Data Prioritas :**
(31) Nomor (32) Tanggal (33) Negara

(43) **Tanggal Pengumuman DI :**
23 Juli 2024

(71) **Nama dan Alamat Pemohon Desain Industri:**
MELPINA HUSANTI
Komp. Sukarami Indah Blok B.3 No. 1A RT/RW. 007/003 Kebun Bunga, Sukarami, Kota Palembang, Sumatera Selatan 30961, Indonesia (ID)

(72) **Nama Pendesain :**
MELPINA HUSANTI,ID

(74) **Nama dan Alamat Konsultan Desain Industri :**
Anna
Jl. Utan Kayu Raya No. 65 Jakarta Timur

(54) **Judul Desain Industri :** WADAH LOTION

(57) **Klaim :**
Bentuk,Konfigurasi,Komposisi Garis,Komposisi Warna

Tampak Perspektif

Tampak Atas

Tampak Bawah

Tampak Depan

Tampak Belakang

Tampak Samping

(19) **ID**

(51) **Klasifikasi Locarno : 21-01**

(21) **No. Permohonan DI :** A00202403149

(22) **Tanggal Penerimaan Permohonan DI :**
15 Juli 2024

(30) **Data Prioritas :**
(31) Nomor (32) Tanggal (33) Negara

(43) **Tanggal Pengumuman DI :**
23 Juli 2024

(71) **Nama dan Alamat Pemohon Desain Industri:**
UNIVERSITAS SURABAYA
JALAN NGAGEL JAYA SELATAN NO. 169 Baratajaya, Gubeng, Kota Surabaya, Jawa Timur 60284, Indonesia (ID)

(72) **Nama Pendesain :**
Novia Norman Azzahra,ID Ir. Kresno Soelasmono., M.S.R. ,ID Brian Kurniawan J., S.Ds., M.A.,ID

(74) **Nama dan Alamat Konsultan Desain Industri :**

(54) **Judul Desain Industri :** Perabot Kombinasi untuk Melatih Motorik Anak

(57) **Klaim :**
Bentuk,Konfigurasi,Komposisi Garis,Komposisi Warna

Tampak Perspektif

Tampak Atas

Tampak Bawah

Tampak Depan

Tampak Belakang

Tampak Samping

(19) **ID**

(51) **Klasifikasi Locarno : 12-02**

(21) **No. Permohonan DI :** A00202403140

(22) **Tanggal Penerimaan Permohonan DI :**
15 Juli 2024

(30) **Data Prioritas :**
(31) Nomor (32) Tanggal (33) Negara

(43) **Tanggal Pengumuman DI :**
23 Juli 2024

(71) **Nama dan Alamat Pemohon Desain Industri:**
UNIVERSITAS TELKOM
JL. TELEKOMUNIKASI NO. 1 TERUSAN BUAHBATU SUKAPURA KEC. DAYEUHKOLOT KABUPATEN BANDUNG JAWA BARAT 40257 Sukapura, Dayeuhkolot, Kab. Bandung, Jawa Barat 40257, Indonesia (ID)

(72) **Nama Pendesain :**
HANIF AZHAR,ID AFDHEL HAQIQIE ZAHIDIN,ID DJOKO MURDOWO,ID

(74) **Nama dan Alamat Konsultan Desain Industri :**

(54) **Judul Desain Industri :** Gerobak

(57) **Klaim :**
Bentuk,Konfigurasi,Komposisi Garis

Tampak Perspektif

Tampak Atas

Tampak Bawah

Tampak Depan

Tampak Belakang

Tampak Samping

(19) **ID**

(51) **Klasifikasi Locarno : 09-01**

(21) **No. Permohonan DI :** A00202403139

(22) **Tanggal Penerimaan Permohonan DI :**
15 Juli 2024

(30) **Data Prioritas :**

(31) Nomor	(32) Tanggal	(33) Negara
015047639-0009	17 Januari 2024	EM

(43) **Tanggal Pengumuman DI :**
23 Juli 2024

(71) **Nama dan Alamat Pemohon Desain Industri:**
Unilever IP Holdings B.V.
Weena 455, 3013 AL Rotterdam, Netherlands (NL)

(72) **Nama Pendesain :**
Jamie Mark KING,GB John Henry NODEN,GB Jessica Frances, Sophia PEAKE,GB Mark Lee VERHAEGE,GB Christopher Paul WEIR,GB

(74) **Nama dan Alamat Konsultan Desain Industri :**
Inda Citraninda Noerhadi
Biro Oktroi Roosseno Kantor Taman A-9 Unit C1 & C2
Jalan DR. Ide Anak Agung Gde Agung

(54) **Judul Desain Industri :** BOTOL

(57) **Klaim :**
Bentuk,Konfigurasi

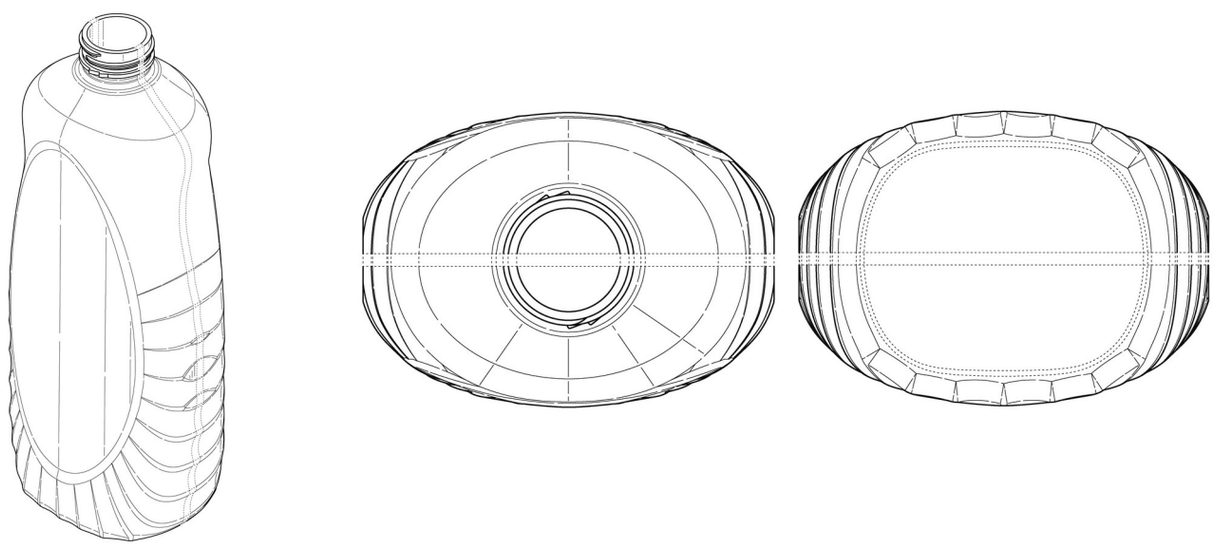

Tampak Perspektif Tampak Atas Tampak Bawah

Tampak Depan Tampak Belakang Tampak Samping

(19) **ID**

(51) **Klasifikasi Locarno : 03-01**

(21) **No. Permohonan DI :** A00202403132

(22) **Tanggal Penerimaan Permohonan DI :**
15 Juli 2024

(30) **Data Prioritas :**
(31) Nomor (32) Tanggal (33) Negara

(43) **Tanggal Pengumuman DI :**
23 Juli 2024

(71) **Nama dan Alamat Pemohon Desain Industri:**
ZHOU SHIKAI
Pandaixieaodi Village, Jinhu Street, Ruian City, Zhejiang Province, China, China (CN)

(72) **Nama Pendesain :**
ZHOU SHIKAI,CN

(74) **Nama dan Alamat Konsultan Desain Industri :**
Sugianto
Jl. Kebun Dua Ratus No. 6B RT. 009 RW. 002 Kamal, Kalideres, Jakarta Barat

(54) **Judul Desain Industri :** KOPER

(57) **Klaim :**
Konfigurasi,Komposisi Garis

Tampak Perspektif

Tampak Atas

Tampak Bawah

Tampak Depan

Tampak Belakang

Tampak Samping

(19) **ID**

(51) **Klasifikasi Locarno : 02-03**

(21) **No. Permohonan DI :** A00202403121

(22) **Tanggal Penerimaan Permohonan DI :**
15 Juli 2024

(30) **Data Prioritas :**
(31) Nomor (32) Tanggal (33) Negara

(43) **Tanggal Pengumuman DI :**
23 Juli 2024

(71) **Nama dan Alamat Pemohon Desain Industri:**
TANIZAWA SEISAKUSHO, LTD.
RBM Tsukiji Building, 15-5, Shintomi 2-chome, Chuo-ku, Tokyo 104-0041, Japan, Japan (JP)

(72) **Nama Pendesain :**
Akihiro TANIZAWA,JP Yoshinari AIZAWA,JP

(74) **Nama dan Alamat Konsultan Desain Industri :**
Yenny Halim
ACEMARK, Jl. Cikini Raya No. 58 G-H, Jakarta 10330, Indonesia

(54) **Judul Desain Industri :** HELM

(57) **Klaim :**
Bentuk,Konfigurasi

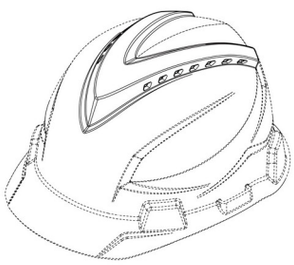

Tampak Perspektif

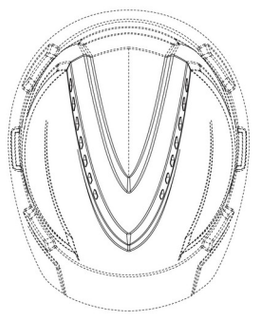

Tampak Atas

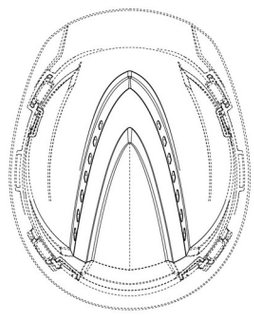

Tampak Bawah

Tampak Depan

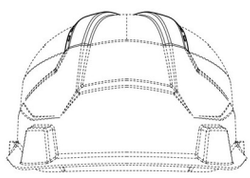

Tampak Belakang

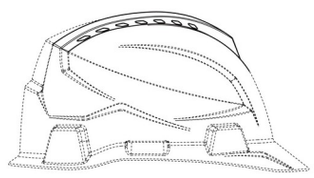

Tampak Samping

(19) **ID**

(51) **Klasifikasi Locarno : 02-04**

(21) **No. Permohonan DI :** A00202403122

(22) **Tanggal Penerimaan Permohonan DI :**
15 Juli 2024

(30) **Data Prioritas :**
(31) Nomor (32) Tanggal (33) Negara

(43) **Tanggal Pengumuman DI :**
23 Juli 2024

(71) **Nama dan Alamat Pemohon Desain Industri:**
SHINYOH CO., LTD.
3 CHO 22 BANCHI, EBISUJIMA-CHO, SAKAI-KU, SAKAI-SHI, OSAKA-FU, 590-0985, Japan (JP)

(72) **Nama Pendesain :**
WATANABE Wataru,JP

(74) **Nama dan Alamat Konsultan Desain Industri :**
Y.T. Widjojo
Wisma Kemang 5th Floor, Jalan Kemang Selatan No. 1

(54) **Judul Desain Industri :** IMPLAN TENGAH BAGIAN TUMIT SEPATU

(57) **Klaim :**
Bentuk,Konfigurasi

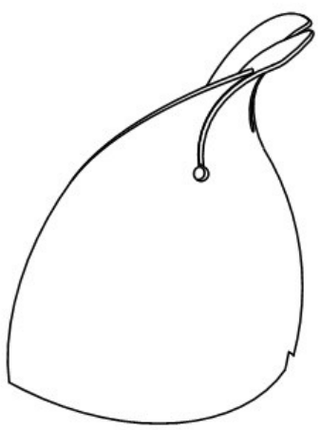

Tampak Perspektif

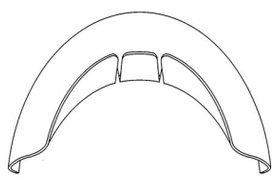

Tampak Atas

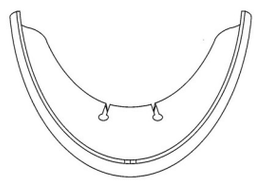

Tampak Bawah

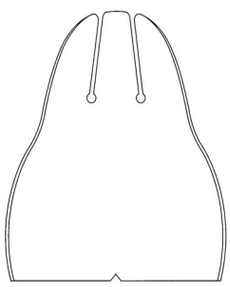

Tampak Depan

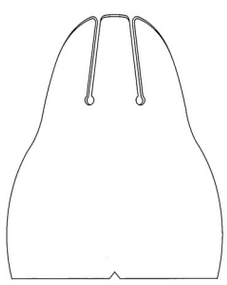

Tampak Belakang

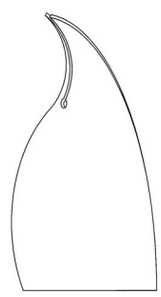

Tampak Samping

(19) **ID**

(51) **Klasifikasi Locarno : 21-01**

(21) **No. Permohonan DI :** A00202403151

(22) **Tanggal Penerimaan Permohonan DI :**
15 Juli 2024

(30) **Data Prioritas :**
(31) Nomor (32) Tanggal (33) Negara

(43) **Tanggal Pengumuman DI :**
23 Juli 2024

(71) **Nama dan Alamat Pemohon Desain Industri:**
UNIVERSITAS SURABAYA
JALAN NGAGEL JAYA SELATAN NO. 169 Baratajaya, Gubeng, Kota Surabaya, Jawa Timur 60284, Indonesia (ID)

(72) **Nama Pendesain :**
Farah Adilla Nur Syafira ,ID Guguh Sujatmiko M.Ds.,ID Hedi Amelia Bella Cintya M.Ds.,ID

(74) **Nama dan Alamat Konsultan Desain Industri :**

(54) **Judul Desain Industri :** Boardgame dengan Tema Nostalgia Indonesia Tahun 1990-2000

(57) **Klaim :**
Bentuk,Konfigurasi,Komposisi Garis,Komposisi Warna

Tampak Perspektif

Tampak Atas

Tampak Bawah

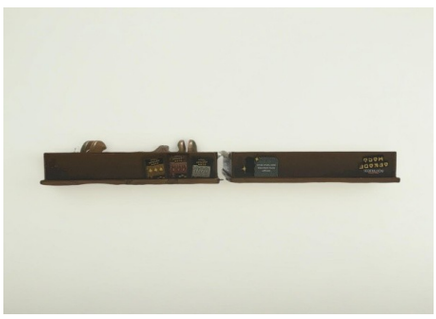

Tampak Depan

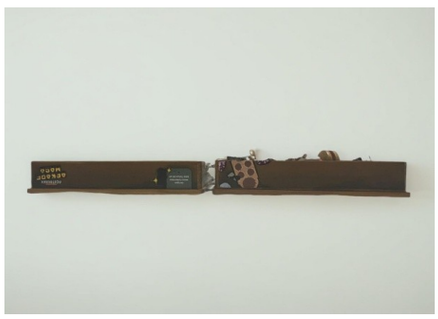

Tampak Belakang

Tampak Samping

(19) **ID**

(51) **Klasifikasi Locarno : 03-01**

(21) **No. Permohonan DI :** A00202403147

(22) **Tanggal Penerimaan Permohonan DI :**
15 Juli 2024

(30) **Data Prioritas :**
(31) Nomor (32) Tanggal (33) Negara

(43) **Tanggal Pengumuman DI :**
23 Juli 2024

(71) **Nama dan Alamat Pemohon Desain Industri:**
UNIVERSITAS SURABAYA
JALAN NGAGEL JAYA SELATAN NO. 169 Baratajaya, Gubeng, Kota Surabaya, Jawa Timur 60284, Indonesia (ID)

(72) **Nama Pendesain :**
Christoven Chi,ID Dr. Wyna Herdiana,ID Florentina Tiffany, M.Des.,ID

(74) **Nama dan Alamat Konsultan Desain Industri :**

(54) **Judul Desain Industri :** Set Tas Olahraga Transformable

(57) **Klaim :**
Bentuk,Konfigurasi,Komposisi Garis,Komposisi Warna

Tampak Perspektif

Tampak Atas

Tampak Bawah

Tampak Depan

Tampak Belakang

Tampak Samping

(19) **ID**

(51) **Klasifikasi Locarno : 10-07**

(21) **No. Permohonan DI :** A00202403124

(22) **Tanggal Penerimaan Permohonan DI :**
15 Juli 2024

(30) **Data Prioritas :**
(31) Nomor (32) Tanggal (33) Negara

(43) **Tanggal Pengumuman DI :**
23 Juli 2024

(71) **Nama dan Alamat Pemohon Desain Industri:**
LPPM Universitas Pembangunan Nasional "Veteran" Jawa Timur
Jl. Raya Rungkut Madya No. 1 Gunung Anyar, Gunung Anyar, Kota Surabaya, Jawa Timur 60294, Indonesia (ID)

(72) **Nama Pendesain :**
Tri Lathif Mardi Suryanto,ID Nur Cahyo Wibowo,ID Praja Firdaus Nuryananda,ID Muhammad Rafi Rizkianto,ID Mafda Khoirotul Fatha,ID

(74) **Nama dan Alamat Konsultan Desain Industri :**

(54) **Judul Desain Industri :** SELUBUNG ALAT PENGUKUR DETAK JANTUNG

(57) **Klaim :**
Bentuk

Tampak Perspektif

Tampak Atas

Tampak Bawah

Tampak Depan

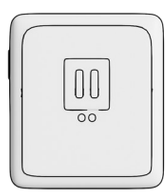

Tampak Belakang

Tampak Samping

(19) **ID**

(51) **Klasifikasi Locarno : 15-03**

(21) **No. Permohonan DI :** A00202403171

(22) **Tanggal Penerimaan Permohonan DI :**
16 Juli 2024

(30) **Data Prioritas :**
(31) Nomor (32) Tanggal (33) Negara

(43) **Tanggal Pengumuman DI :**
23 Juli 2024

(71) **Nama dan Alamat Pemohon Desain Industri:**
CV. KARYA HIDUP SENTOSA
Jl. Magelang No. 144 Karangwaru, Tegalrejo, Kota Yogyakarta, DI Yogyakarta 55241, Indonesia (ID)

(72) **Nama Pendesain :**
BETARI SARASWATI,ID CAHYO ADI WIBOWO,ID FATA NUR FAUZI,ID

(74) **Nama dan Alamat Konsultan Desain Industri :**
Devi Yulian,
Jalan Pangeran Jayakarta No. 117 Blok. C-4, Jakarta Pusat

(54) **Judul Desain Industri :** MESIN PANEN PADI KOMBINASI

(57) **Klaim :**
Konfigurasi

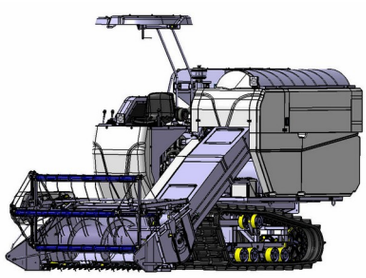

Tampak Perspektif

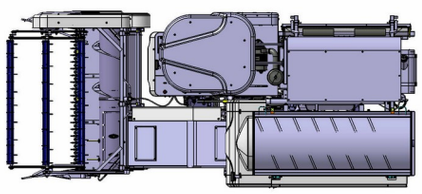

Tampak Atas

Tampak Bawah

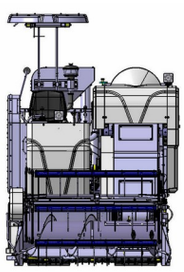

Tampak Depan

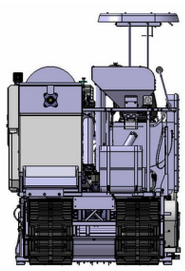

Tampak Belakang

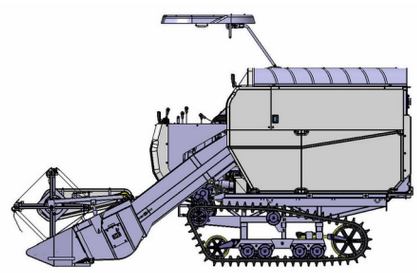

Tampak Samping

(19) **ID**

(51) **Klasifikasi Locarno : 27-07**

(21) **No. Permohonan DI :** A00202403170

(22) **Tanggal Penerimaan Permohonan DI :**
16 Juli 2024

(30) **Data Prioritas :**

(31) Nomor	(32) Tanggal	(33) Negara
30-2024-0002390	18 Januari 2024	KR

(43) **Tanggal Pengumuman DI :**
23 Juli 2024

(71) **Nama dan Alamat Pemohon Desain Industri:**
KT & G Corporation
71, Beotkkot-gil, Daedeok-gu, Daejeon, Republic of Korea, Republic of Korea (KR)

(72) **Nama Pendesain :**
LEE, Han Na,KR

(74) **Nama dan Alamat Konsultan Desain Industri :**
Yenny Halim
ACEMARK, Jl. Cikini Raya No. 58 G-H, Jakarta 10330, Indonesia

(54) **Judul Desain Industri :** ROKOK ELEKTRIK

(57) **Klaim :**
Bentuk,Konfigurasi

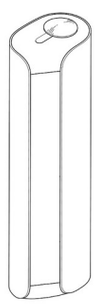

Tampak Perspektif

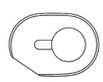

Tampak Atas

Tampak Bawah

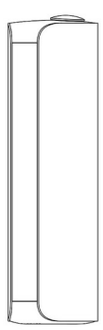

Tampak Depan

Tampak Belakang

Tampak Samping

(19) **ID**

(51) **Klasifikasi Locarno : 08-02**

(21) **No. Permohonan DI :** A00202403157

(22) **Tanggal Penerimaan Permohonan DI :**
16 Juli 2024

(30) **Data Prioritas :**
(31) Nomor (32) Tanggal (33) Negara

(43) **Tanggal Pengumuman DI :**
23 Juli 2024

(71) **Nama dan Alamat Pemohon Desain Industri:**
CV. TASLIM MITRA KARYA
Lebak Indah Town House No.82 Gading, Tambaksari, Kota Surabaya, Jawa Timur 60134, Indonesia (ID)

(72) **Nama Pendesain :**
ARYO AGUSTINUS TAUVIC,ID

(74) **Nama dan Alamat Konsultan Desain Industri :**
Hari Purnomo Chandra
Jalan Kartini Nomor 88-A, Surabaya

(54) **Judul Desain Industri :** GAGANG PALU

(57) **Klaim :**
Konfigurasi

Tampak Perspektif

Tampak Atas

Tampak Bawah

Tampak Depan

Tampak Belakang

Tampak Samping

(19) **ID**

(51) **Klasifikasi Locarno : 06-01**

(21) **No. Permohonan DI :** A00202403159

(22) **Tanggal Penerimaan Permohonan DI :**
16 Juli 2024

(30) **Data Prioritas :**
(31) Nomor (32) Tanggal (33) Negara

(43) **Tanggal Pengumuman DI :**
23 Juli 2024

(71) **Nama dan Alamat Pemohon Desain Industri:**
UNIVERSITAS TELKOM
Indonesia Sukapura, Dayeuhkolot, Kab. Bandung, Jawa Barat 40257, Indonesia (ID)

(72) **Nama Pendesain :**
NIKEN LAKSITARINI,ID GANESHA PUSPA NABILA,ID MENTARI SUCIA,ID

(74) **Nama dan Alamat Konsultan Desain Industri :**

(54) **Judul Desain Industri :** KURSI

(57) **Klaim :**
Bentuk,Konfigurasi,Komposisi Garis,Komposisi Warna

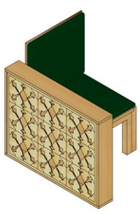

Tampak Perspektif

Tampak Atas

Tampak Bawah

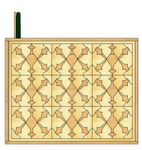

Tampak Depan

Tampak Belakang

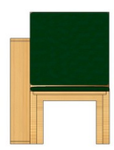

Tampak Samping

(19) **ID**

(51) **Klasifikasi Locarno : 12-08**

(21) **No. Permohonan DI :** A00202403174

(22) **Tanggal Penerimaan Permohonan DI :**
16 Juli 2024

(30) **Data Prioritas :**

(31) Nomor	(32) Tanggal	(33) Negara
202430041644X	22 Januari 2024	CN

(43) **Tanggal Pengumuman DI :**
23 Juli 2024

(71) **Nama dan Alamat Pemohon Desain Industri:**
CHERY AUTOMOBILE CO., LTD.
No. 8, Changchun Road, Economy & Technology Development Zone, Wuhu, Anhui 241006, China (CN)

(72) **Nama Pendesain :**
GAO, Xinhua,CN

(74) **Nama dan Alamat Konsultan Desain Industri :**
Maria Carola D Monintja
Wisma 46, Lantai 24 Jl. Jenderal Sudirman Kav. 1 Jakarta Pusat

(54) **Judul Desain Industri :** MOBIL

(57) **Klaim :**
Bentuk,Konfigurasi

Tampak Perspektif

Tampak Atas

Tampak Bawah

Tampak Depan

Tampak Belakang

Tampak Samping

(19) **ID**

(51) **Klasifikasi Locarno : 15-09**

(21) **No. Permohonan DI :** A00202403158

(22) **Tanggal Penerimaan Permohonan DI :**
16 Juli 2024

(30) **Data Prioritas :**
(31) Nomor (32) Tanggal (33) Negara

(43) **Tanggal Pengumuman DI :**
23 Juli 2024

(71) **Nama dan Alamat Pemohon Desain Industri:**
LPPM Universitas Pembangunan Nasional "Veteran" Jawa Timur
Jl. Raya Rungkut Madya Gunung Anyar, Gunung Anyar, Kota Surabaya, Jawa Timur 60294, Indonesia (ID)

(72) **Nama Pendesain :**
Wahyu Dwi Lestari,ID R. Muhammad Rizky Ardiza,ID Fandi Achmad Firmansyah,ID Rizky Dwi Pangestu,ID Hanifah Qolbu Rizqullah,ID Alvin,ID

(74) **Nama dan Alamat Konsultan Desain Industri :**

(54) **Judul Desain Industri :** MESIN BELT SANDER DENGAN MEJA PORTABLE

(57) **Klaim :**
Bentuk

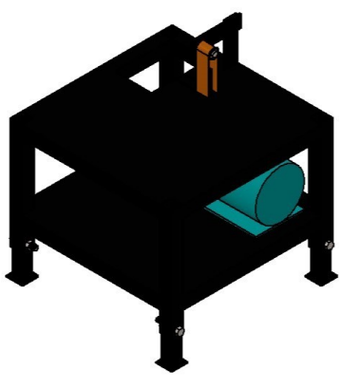

Tampak Perspektif

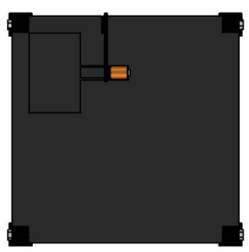

Tampak Atas

Tampak Bawah

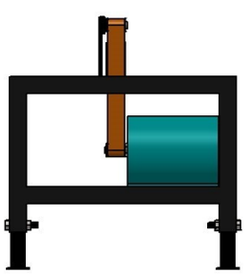

Tampak Depan

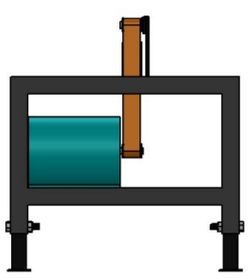

Tampak Belakang

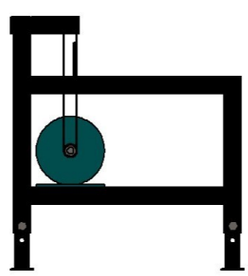

Tampak Samping

(19) **ID**

(51) **Klasifikasi Locarno : 08-02**

(21) **No. Permohonan DI :** A00202403156

(22) **Tanggal Penerimaan Permohonan DI :**
16 Juli 2024

(30) **Data Prioritas :**
(31) Nomor (32) Tanggal (33) Negara

(43) **Tanggal Pengumuman DI :**
23 Juli 2024

(71) **Nama dan Alamat Pemohon Desain Industri:**
CV. TASLIM MITRA KARYA
Lebak Indah Town House No.82 Gading, Tambaksari, Kota Surabaya, Jawa Timur 60134, Indonesia (ID)

(72) **Nama Pendesain :**
ARYO AGUSTINUS TAUVIC,ID

(74) **Nama dan Alamat Konsultan Desain Industri :**
Hari Purnomo Chandra
Jalan Kartini Nomor 88-A, Surabaya

(54) **Judul Desain Industri :** GAGANG PALU

(57) **Klaim :**
Konfigurasi

Tampak Perspektif

Tampak Atas

Tampak Bawah

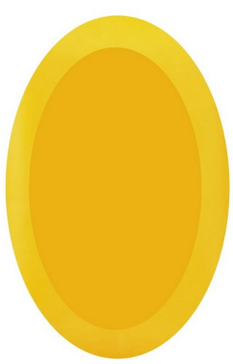

Tampak Depan

Tampak Belakang

Tampak Samping