



BERITA RESMI DESAIN INDUSTRI



No. 4/DI/2022

DIUMUMKAN TANGGAL

31 Januari 2022 s.d. 30 April 2022

PENGUMUMAN BERLANGSUNG SELAMA 3 (TIGA) BULAN

PASAL 25 AYAT (1) UNDANG-UNDANG DESAIN INDUSTRI
NOMOR 31 TAHUN 2001

DITERBITKAN BULAN
Januari 2022

DIREKTORAT HAK CIPTA DAN DESAIN INDUSTRI
DIREKTORAT JENDERAL KEKAYAAN INTELEKTUAL
KEMENTERIAN HUKUM DAN HAK ASASI MANUSIA REPUBLIK INDONESIA

DAFTAR ISI BRDI No. 4/DI/2022**31 Januari 2022 s.d. 30 April 2022**

No	Nomor Permohonan	Tanggal Penerimaan	Kelas	Judul Desain
1	A00202100457	23-FEB-21	28-04	SAMBUNGAN BULUMATA BUATAN
2	A00202101248	07-MAY-21	03-01	TA-KE HAND BAG
3	A00202102186	03-AUG-21	09-01	TUTUP BOTOL
4	A00202103284	19-OCT-21	16-06	KACAMATA
5	A00202103289	19-OCT-21	16-06	KACAMATA
6	A00202103350	21-OCT-21	06-01	KURSI PIJAT
7	A00202103409	26-OCT-21	09-01	KEMASAN
8	A00202103410	26-OCT-21	09-03	KEMASAN
9	A00202103411	26-OCT-21	09-05	KEMASAN
10	A00202103412	26-OCT-21	09-03	KEMASAN
11	A00202103413	26-OCT-21	09-03	KEMASAN
12	A00202103414	26-OCT-21	09-05	KEMASAN
13	A00202103435	28-OCT-21	12-08	MOBIL
14	A00202103457	29-OCT-21	14-04	LAYAR TAMPILAN DENGAN SUATU ANTARMUKA PENGGUNA GRAFIK ANIMASI
15	A00202103459	29-OCT-21	14-04	LAYAR TAMPILAN DENGAN SUATU ANTARMUKA PENGGUNA GRAFIK ANIMASI
16	A00202103487	01-NOV-21	11-02	PENGUNCI BATANG TANAMAN
17	A00202103799	29-NOV-21	26-04	LAMPU LED M3A
18	A00202103829	01-DEC-21	12-11	SKUTER
19	A00202103843	02-DEC-21	07-01	DOT
20	A00202103847	02-DEC-21	07-01	DOT
21	A00202103859	03-DEC-21	23-06	PANCURAN TANGAN
22	A00202103867	03-DEC-21	09-03	WADAH KOSMETIK PADAT
23	A00202103938	07-DEC-21	19-06	BADAN UNTUK ALAT TULIS
24	A00202104021	12-DEC-21	26-05	LAMPU SILUET BUDDHA
25	A00202104252	22-DEC-21	12-08	KENDARAAN RODA TIGA
26	A00202104253	22-DEC-21	12-11	SEPEDA MOTOR SKUTER
27	A00202104259	22-DEC-21	03-01	TAS RANSEL DELIVERY UNTUK MENGANTARKAN BARANG DAN MAKANAN
28	A00202200056	11-JAN-22	09-02	JERIGEN 20 LITER DIAGONAL
29	A00202200070	11-JAN-22	08-08	BREKET TV
30	A00202200087	12-JAN-22	03-01	KOTAK PENYIMPAN KACAMATA TYPE K8
31	A00202200100	13-JAN-22	18-02	PERANGKAT PENCETAKAN PITA (TAPE PRINTING DEVICE)
32	A00202200107	13-JAN-22	09-05	KEMASAN
33	A00202200109	13-JAN-22	09-05	KEMASAN
34	A00202200124	14-JAN-22	12-07	HELIKOPTER
35	A00202200129	15-JAN-22	07-99	DISPENSER PENAKAR OTOMATIS
36	A00202200131	17-JAN-22	12-09	TRAKTOR TANGAN
37	A00202200132	17-JAN-22	07-01	GELAS SERBA GUNA
38	A00202200133	17-JAN-22	07-01	CANGKIR KOPI MOTIF TIGA DIMENSI
39	A00202200136	17-JAN-22	26-04	LAMPU LED VOXX M30
40	A00202200137	17-JAN-22	07-01	SET PIRING DAN CANGKIR KERAMIK PINK ROSSIE
41	A00202200138	17-JAN-22	02-03	KACA HELM
42	A00202200139	17-JAN-22	12-16	VELG SEPEDA MOTOR

43	A00202200141	17-JAN-22	12-16	VELG SEPEDA MOTOR
44	A00202200143	17-JAN-22	28-02	SABUN BERBENTUK OVAL
45	A00202200144	17-JAN-22	28-02	SABUN BERBENTUK PERSEGI PANJANG
46	A00202200145	17-JAN-22	12-16	PENUTUP KIPAS SEPEDA MOTOR
47	A00202200148	17-JAN-22	12-08	MOBIL
48	A00202200151	18-JAN-22	15-01	MESIN PENGHALUS STEROFUAM
49	A00202200152	18-JAN-22	26-05	PENGATUR LAMPU JALAN PINTAR
50	A00202200153	18-JAN-22	10-04	WATER BARRIER
51	A00202200155	18-JAN-22	10-04	WATER BARRIER
52	A00202200156	18-JAN-22	12-08	KENDARAAN LISTRIK
53	A00202200157	18-JAN-22	12-08	KENDARAAN LISTRIK
54	A00202200158	18-JAN-22	07-01	SET PIRING DAN CANGKIR KERAMIK MING
55	A00202200159	18-JAN-22	29-02	PENUTUP UNTUK PEMURNI UDARA BERBENTUK MASKER
56	A00202200160	18-JAN-22	09-03	KEMASAN
57	A00202200161	18-JAN-22	09-03	KEMASAN
58	A00202200163	19-JAN-22	05-05	SARUNG DIGITAL HYA-MARPAT
59	A00202200164	19-JAN-22	05-05	SARUNG KKO
60	A00202200165	19-JAN-22	05-05	SARUNG KOPASUS
61	A00202200166	19-JAN-22	05-05	SARUNG KOSTRAD
62	A00202200167	19-JAN-22	05-05	SARUNG KRI
63	A00202200168	19-JAN-22	05-05	SARUNG LINUD
64	A00202200169	19-JAN-22	13-02	BATTERY TYPE C YANG BISA DICAS ULANG
65	A00202200170	19-JAN-22	05-05	SARUNG MALVINAS
66	A00202200171	19-JAN-22	05-05	SARUNG NATO
67	A00202200173	19-JAN-22	05-05	SARUNG NKRI
68	A00202200174	19-JAN-22	05-05	SARUNG PELOPOR 1
69	A00202200179	19-JAN-22	09-03	BOX KONTAINER
70	A00202200180	19-JAN-22	05-05	SARUNG PELOPOR 2
71	A00202200181	19-JAN-22	05-05	SARUNG SALJU
72	A00202200182	19-JAN-22	19-02	CELENGAN BAMBU
73	A00202200183	19-JAN-22	19-02	CELENGAN SILINDER
74	A00202200184	19-JAN-22	05-05	AKAR KRUEL
75	A00202200185	19-JAN-22	06-03	MEJA
76	A00202200186	19-JAN-22	07-07	TEMPAT BUMBU
77	A00202200187	19-JAN-22	05-05	DAUN PALM
78	A00202200188	19-JAN-22	07-03	TEMPAT SENDOK
79	A00202200189	19-JAN-22	07-06	TEMPAT SENDOK
80	A00202200201	19-JAN-22	10-05	ROTOR
81	A00202200202	19-JAN-22	05-05	RAINBOW
82	A00202200203	19-JAN-22	10-04	INSTRUMEN PENGUKUR
83	A00202200204	19-JAN-22	07-02	PANCI PRESTO
84	A00202200207	20-JAN-22	14-03	ANTENA
85	A00202200208	20-JAN-22	14-03	ANTENA
86	A00202200209	20-JAN-22	12-16	ALAS KAKI SEPEDA MOTOR
87	A00202200210	20-JAN-22	07-02	KOMPOR INDUKSI
88	A00202200215	20-JAN-22	28-03	TEMPAT PISAU CUKUR
89	A00202200216	21-JAN-22	09-05	KEMASAN AGARIA EKONOMIS COKLAT
90	A00202200218	21-JAN-22	09-05	KEMASAN AGARIA EKONOMIS MERAH
91	A00202200217	21-JAN-22	09-05	KEMASAN AGARIA EKONOMIS HIJAU
92	A00202200221	21-JAN-22	02-03	UDENG VELCRO

93	A00202200222	21-JAN-22	14-04	ANTARMUKA PENGGUNA GRAFIS REKOMENDASI UNTUK DIKUTI PADA PANEL LAYAR TAMPILAN
94	A00202200223	21-JAN-22	14-04	ANTARMUKA PENGGUNA GRAFIS REKOMENDASI UNTUK DIKUTI PADA PANEL LAYAR TAMPILAN
95	A00202200224	21-JAN-22	14-04	ANTARMUKA PENGGUNA GRAFIS REKOMENDASI UNTUK DIKUTI PADA PANEL LAYAR TAMPILAN
96	A00202200226	21-JAN-22	08-03	SABIT
97	A00202200230	21-JAN-22	02-03	HELM MOTOR
98	A00202200232	22-JAN-22	07-04	WASKOM
99	A00202200235	24-JAN-22	24-01	ROBOT MEDIS
100	A00202200237	24-JAN-22	12-16	PAPAN ALAS KAKI SEPEDA MOTOR

Jakarta, 31 Januari 2022
Kepala Seksi Klasifikasi dan Publikasi



Suprpto, S. IP., M.H.
NIP. 196802031993031001

Nomor Permohonan : A00202100457
Tanggal Penerimaan : 23-FEB-21
Prioritas : 29/768,146 27/01/2021 US
Kelas Locarno : 28-04
Judul Desain : SAMBUNGAN BULUMATA BUATAN
Nama Pemohon : LASHIFY, INC.
Alamat Pemohon : 1893 Sunset Plaza Drive, Los Angeles,
California 90069, USA
Pendesain : LOTTI, Sahara(US)
Klaim : Bentuk, Konfigurasi
Nama Kuasa : Nadia Am Badar S.H.
Alamat Kuasa : Jalan Wahid Hasyim No. 14, Jakarta Pusat



Nomor Permohonan : A00202101248
Tanggal Penerimaan : 07-MAY-21
Prioritas : -
Kelas Locarno : 03-01
Judul Desain : TA-KE HAND BAG
Nama Pemohon : UNIVERSITAS SURABAYA
Alamat Pemohon : JALAN NGAGEL JAYA SELATAN 169
SURABAYA
Pendesain : Monita Kusuma, S.Ds., Wyna Herdiana, S.T.,
M.Ds., Audit Yulardi, S.T., M.Ds.
Klaim : Bentuk, Konfigurasi, Komposisi Garis,
Komposisi Warna
Nama Kuasa : -
Alamat Kuasa : -



Nomor Permohonan : A00202102186
Tanggal Penerimaan : 03-AUG-21
Prioritas : -
Kelas Locarno : 09-01
Judul Desain : TUTUP BOTOL
Nama Pemohon : BEAUTE PRESTIGE INTERNATIONAL
Alamat Pemohon : 56A rue du Faubourg Saint-Honoré, 75008
Paris, France
Pendesain : Bruno LABLAINE (FR)
Klaim : Bentuk, Konfigurasi
Nama Kuasa : Daru Lukiantono S.H.
Alamat Kuasa : Hadiputranto, Hadinoto and Partners, Pacific
Century Place Lt. 35, SCBD Lot 10, Jl.
Jenderal Sudirman Kav. 52-53



Nomor Permohonan : A00202103284
Tanggal Penerimaan : 19-OCT-21
Prioritas : 29/779,703 20/04/2021 US
Kelas Locarno : 16-06
Judul Desain : KACAMATA
Nama Pemohon : 100% Speedlab, LLC
Alamat Pemohon : 9630 Aero Drive, San Diego, California
92123, United States of America
Pendesain : Marc Guy BLANCHARD(US), Ludovic Francis
BOINNARD(FR), Jerome Jacques Marie
MAGE(FR)
Klaim : Bentuk, Konfigurasi
Nama Kuasa : Marolita Setiati
Alamat Kuasa : PT SPRUSON FERGUSON INDONESIA,
Graha Paramita 3B Floor Zona D Jl. Denpasar
Raya Blok D2 Kav.8 Kuningan



Nomor Permohonan : A00202103289
Tanggal Penerimaan : 19-OCT-21
Prioritas : 29/779,702 20/04/2021 US
Kelas Locarno : 16-06
Judul Desain : KACAMATA
Nama Pemohon : 100% Speedlab, LLC
Alamat Pemohon : 9630 Aero Drive, San Diego, California
92123, United States of America
Pendesain : Jerome Jacques Marie MAGE(FR), Ludovic
Francis BOINNARD(FR), Marc Guy
BLANCHARD(US)
Klaim : Bentuk, Konfigurasi
Nama Kuasa : Marolita Setiati
Alamat Kuasa : PT SPRUSON FERGUSON INDONESIA,
Graha Paramita 3B Floor Zona D Jl. Denpasar
Raya Blok D2 Kav.8 Kuningan



Nomor Permohonan : A00202103350
Tanggal Penerimaan : 21-OCT-21
Prioritas : -
Kelas Locarno : 06-01
Judul Desain : KURSI PIJAT
Nama Pemohon : OSIM International Pte Ltd
Alamat Pemohon : 65 UBI AVENUE 1, SINGAPORE 408939
Pendesain : CAI Weijie (SG)
Klaim : Bentuk, Konfigurasi
Nama Kuasa : Daru Lukiantono S.H.
Alamat Kuasa : Hadiputranto, Hadinoto and Partners, Pacific
Century Place Lt. 35, SCBD Lot 10, Jl.
Jenderal Sudirman Kav. 52-53



Nomor Permohonan : A00202103409
Tanggal Penerimaan : 26-OCT-21
Prioritas : -
Kelas Locarno : 09-01
Judul Desain : KEMASAN
Nama Pemohon : Sugianto Saputra
Alamat Pemohon : jl. Pahlawan Revolusi no.9. RT/RW: 008/009.
Klender, Duren Sawit
Pendesain : sugianto saputra
Klaim : Komposisi Garis, Komposisi Warna
Nama Kuasa : -
Alamat Kuasa : -



Nomor Permohonan : A00202103410
Tanggal Penerimaan : 26-OCT-21
Prioritas : -
Kelas Locarno : 09-03
Judul Desain : KEMASAN
Nama Pemohon : Sugianto Saputra
Alamat Pemohon : jl. Pahlawan Revolusi no.9. RT/RW: 008/009.
Klender, Duren Sawit
Pendesain : sugianto saputra
Klaim : Komposisi Garis, Komposisi Warna
Nama Kuasa : -
Alamat Kuasa : -



Nomor Permohonan : A00202103411
Tanggal Penerimaan : 26-OCT-21
Prioritas : -
Kelas Locarno : 09-05
Judul Desain : KEMASAN
Nama Pemohon : Sugianto Saputra
Alamat Pemohon : jl. Pahlawan Revolusi no.9. RT/RW: 008/009.
Klender, Duren Sawit
Pendesain : sugianto saputra
Klaim : Komposisi Garis, Komposisi Warna
Nama Kuasa : -
Alamat Kuasa : -



Nomor Permohonan : A00202103412
Tanggal Penerimaan : 26-OCT-21
Prioritas : -
Kelas Locarno : 09-03
Judul Desain : KEMASAN
Nama Pemohon : Sugianto Saputra
Alamat Pemohon : jl. Pahlawan Revolusi no.9. RT/RW: 008/009.
Klender, Duren Sawit
Pendesain : sugianto saputra
Klaim : Komposisi Garis, Komposisi Warna
Nama Kuasa : -
Alamat Kuasa : -



Nomor Permohonan : A00202103413
Tanggal Penerimaan : 26-OCT-21
Prioritas : -
Kelas Locarno : 09-03
Judul Desain : KEMASAN
Nama Pemohon : Sugianto Saputra
Alamat Pemohon : jl. Pahlawan Revolusi no.9. RT/RW: 008/009.
Klender, Duren Sawit
Pendesain : sugianto saputra
Klaim : Komposisi Garis, Komposisi Warna
Nama Kuasa : -
Alamat Kuasa : -



Nomor Permohonan : A00202103414
Tanggal Penerimaan : 26-OCT-21
Prioritas : -
Kelas Locarno : 09-05
Judul Desain : KEMASAN
Nama Pemohon : Sugianto Saputra
Alamat Pemohon : jl. Pahlawan Revolusi no.9. RT/RW: 008/009.
Klender, Duren Sawit
Pendesain : sugianto saputra
Klaim : Komposisi Garis, Komposisi Warna
Nama Kuasa : -
Alamat Kuasa : -



Nomor Permohonan : A00202103435
Tanggal Penerimaan : 28-OCT-21
Prioritas : 202130262257.5 30/04/2021 CN
Kelas Locarno : 12-08
Judul Desain : MOBIL
Nama Pemohon : GREAT WALL MOTOR COMPANY LIMITED
Alamat Pemohon : No. 2266 Chaoyang South St., Baoding,
Hebei 071000, P.R. China
Pendesain : LI, Baowang(CN), GE, Yanjun(CN), CHEN,
Naihong(CN), WEI, Yanlin(CN), LIU,
Yangang(CN), GAO, Chunquan(CN), ZHANG,
Haoran(CN), LI, Zhuo(CN), WANG,
Panpan(CN), GU, Yukun(CN)
Klaim : Bentuk, Konfigurasi, Komposisi Garis,
Komposisi Warna
Nama Kuasa : Prudence Jahja S.H.,LL.M
Alamat Kuasa : Januar Jahja and Partners Menara Batavia
lantai 19, Jalan K.H Mas Mansyur Kavling
126, Jakarta Pusat



Nomor Permohonan : A00202103457
Tanggal Penerimaan : 29-OCT-21
Prioritas : 29/781,845 30/04/2021 US
Kelas Locarno : 14-04
Judul Desain : LAYAR TAMPILAN DENGAN SUATU
ANTARMUKA PENGGUNA GRAFIK ANIMASI
Nama Pemohon : Dapper Labs Inc.
Alamat Pemohon : 600-565 Great Northern Way, Vancouver, BC
V5T 0H8 Canada
Pendesain : Courtney McNEIL(CA), Donald Dundas
McEROY FLAVELLE(CA), Denise Cascelli
SCHWENCK BISMARQUE(BR), Catherine
Marzi TEDMAN(CA)
Klaim : Bentuk, Konfigurasi
Nama Kuasa : Marolita Setiati
Alamat Kuasa : PT SPRUSON FERGUSON INDONESIA,
Graha Paramita 3B Floor Zona D Jl. Denpasar
Raya Blok D2 Kav.8 Kuningan

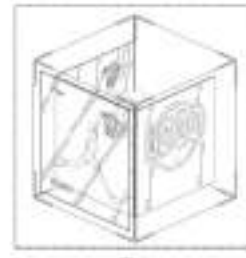

Nomor Permohonan : A00202103459
Tanggal Penerimaan : 29-OCT-21
Prioritas : 29/781,845 30/04/2021 US
Kelas Locarno : 14-04
Judul Desain : LAYAR TAMPILAN DENGAN SUATU
ANTARMUKA PENGGUNA GRAFIK ANIMASI
Nama Pemohon : Dapper Labs Inc.
Alamat Pemohon : 600-565 Great Northern Way, Vancouver, BC
V5T 0H8 Canada
Pendesain : Courtney McNEIL(CA), Donald Dundas
McEROY FLAVELLE(CA), Denise Cascelli
SCHWENCK BISMARQUE(BR), Catherine
Marzi TEDMAN(CA)
Klaim : Bentuk, Konfigurasi
Nama Kuasa : Marolita Setiati
Alamat Kuasa : PT SPRUSON FERGUSON INDONESIA,
Graha Paramita 3B Floor Zona D Jl. Denpasar
Raya Blok D2 Kav.8 Kuningan



Nomor Permohonan : A00202103487
Tanggal Penerimaan : 01-NOV-21
Prioritas : -
Kelas Locarno : 11-02
Judul Desain : PENGUNCI BATANG TANAMAN
Nama Pemohon : SUPRIADI
Alamat Pemohon : Dsn.Kreweh,RT.012,RW.004,Kelurahan
Gunungrejo,Kecamatan Singosari,Malang
Pendesain : SUPRIADI
Klaim : Bentuk, Konfigurasi
Nama Kuasa : Amirul Mohammad Nur S.H., M.HKI., LL.M.,
Alamat Kuasa : Jalan Ngagel Wasana III No 53



Nomor Permohonan : A00202103799
Tanggal Penerimaan : 29-NOV-21
Prioritas : -
Kelas Locarno : 26-04
Judul Desain : LAMPU LED M3A
Nama Pemohon : PT. TYTO LAMPU INDONESIA
Alamat Pemohon : Cendrawasih Raya No. 6, Cengkareng Barat,
Cengkareng, Jakarta Barat.
Pendesain : JIANG, WEI(CN)
Klaim : Bentuk, Konfigurasi, Komposisi Garis,
Komposisi Warna
Nama Kuasa : Agus Nasrudin S.H.
Alamat Kuasa : UNITED PATENT OFFICE Jl. Celebration
Boulevard Blok AA15 No. 29, Grand Wisata
Bekasi 17510



Nomor Permohonan : A00202103829
Tanggal Penerimaan : 01-DEC-21
Prioritas : 202130333457.5 01/06/2021 CN
Kelas Locarno : 12-11
Judul Desain : SKUTER
Nama Pemohon : BEIJING XIAOMI MOBILE SOFTWARE CO.,
LTD.
Alamat Pemohon : No. 018, floor 8, Building 6, yard 33, middle
Xierqi Road, Haidian District, Beijing. China
Pendesain : Bo XU(CN), Ningning LI(CN), Lei
ZHANG(CN), Longfei WANG(CN)
Klaim : Bentuk, Konfigurasi
Nama Kuasa : Belinda Rosalina S.H., LL.M.
Alamat Kuasa : Gandaria 8, Lantai 3 Unit D Jalan Sultan
Iskandar Muda (Arteri Pondok Indah), Jakarta
Selatan 12240



Nomor Permohonan : A00202103843
Tanggal Penerimaan : 02-DEC-21
Prioritas : 008586622-0001 23/06/2021 EM
Kelas Locarno : 07-01
Judul Desain : DOT
Nama Pemohon : Koninklijke Philips N.V.
Alamat Pemohon : High Tech Campus 52, 5656 AG Eindhoven,
The Netherlands
Pendesain : SANDBERG, Emma Stina Katarina(SE)
Klaim : Bentuk, Konfigurasi
Nama Kuasa : Arifia Jauharia Fajra S.T., S.H.
Alamat Kuasa : Suite 701, Pondok Indah Office Tower 2 Jl.
Sultan Iskandar Muda Kav. V-TA, Pondok
Indah Jakarta 12310, Indonesia

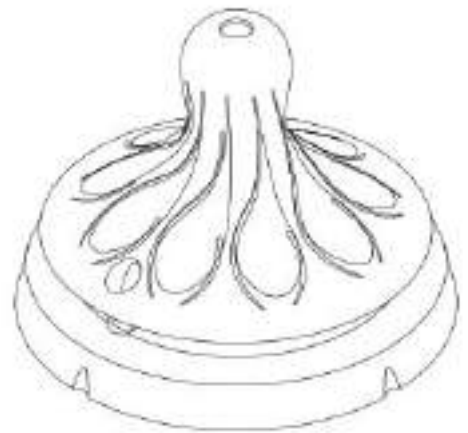

Nomor Permohonan : A00202103847
Tanggal Penerimaan : 02-DEC-21
Prioritas : 008586622-0003 23/06/2021 EM
Kelas Locarno : 07-01
Judul Desain : DOT
Nama Pemohon : Koninklijke Philips N.V.
Alamat Pemohon : High Tech Campus 52, 5656 AG Eindhoven,
The Netherlands
Pendesain : SANDBERG, Emma Stina Katarina(SE)
Klaim : Bentuk, Konfigurasi
Nama Kuasa : Arifia Jauharia Fajra S.T., S.H.
Alamat Kuasa : Suite 701, Pondok Indah Office Tower 2 Jl.
Sultan Iskandar Muda Kav. V-TA, Pondok
Indah Jakarta 12310, Indonesia

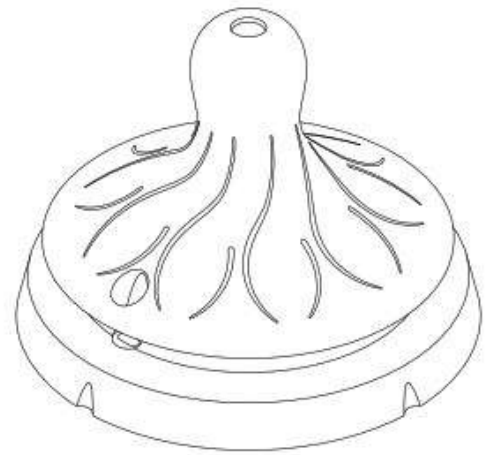

Nomor Permohonan : A00202103859
Tanggal Penerimaan : 03-DEC-21
Prioritas : 202130352502.1 08/06/2021 CN
Kelas Locarno : 23-06
Judul Desain : PANCURAN TANGAN
Nama Pemohon : LIXIL INTERNATIONAL PTE. LTD.
Alamat Pemohon : 180 Clemenceau Avenue, #06-02 Haw Par
Centre, Singapore 239922, Singapore
Pendesain : Antoine Besseyre des Horts(FR), Hwang
Sunghyun(KR)
Klaim : Bentuk, Konfigurasi
Nama Kuasa : Belinda Rosalina S.H., LL.M.
Alamat Kuasa : Gandaria 8, Lantai 3 Unit D Jalan Sultan
Iskandar Muda (Arteri Pondok Indah), Jakarta
Selatan 12240

PERSPECTIVE



PHOTO RENDERING

Nomor Permohonan : A00202103867
Tanggal Penerimaan : 03-DEC-21
Prioritas : 202130346001.2 04/06/2021 CN
Kelas Locarno : 09-03
Judul Desain : WADAH KOSMETIK PADAT
Nama Pemohon : ZHEJIANG YIGE ENTERPRISE
MANAGEMENT GROUP CO., LTD.
Alamat Pemohon : Unit 08, 6 / F, Building 5, No.2, Kejiyuan
Road, Baiyang Street, Qiantang New Area,
Hangzhou, Zhejiang 310018, P.R. China
Pendesain : ZHANG, Dayong(CN)
Klaim : Bentuk, Konfigurasi, Komposisi Garis,
Komposisi Warna
Nama Kuasa : Prudence Jahja S.H.,LL.M
Alamat Kuasa : Januar Jahja and Partners Menara Batavia
lantai 19, Jalan K.H Mas Mansyur Kavling
126, Jakarta Pusat



Nomor Permohonan : A00202103938
Tanggal Penerimaan : 07-DEC-21
Prioritas : 30-2021-0027181 08/06/2021 KR
Kelas Locarno : 19-06
Judul Desain : BADAN UNTUK ALAT TULIS
Nama Pemohon : ZERO G TECH Co. Ltd.
Alamat Pemohon : B108, 282, Hagui-ro, Dongan-gu, Anyang-si,
Gyeonggi-do, 14056, Republic of Korea
Pendesain : KIM, Tae Yeop(KR)
Klaim : Bentuk, Konfigurasi
Nama Kuasa : Nadia Ambadar S.H.
Alamat Kuasa : Jl. Proklamasi No. 79, Pegangsaan, Menteng,
Jakarta



Nomor Permohonan : A00202104021
Tanggal Penerimaan : 12-DEC-21
Prioritas : -
Kelas Locarno : 26-05
Judul Desain : LAMPU SILUET BUDDHA
Nama Pemohon : YAYASAN BINA NUSANTARA
Alamat Pemohon : Jl. K.H. Syahdan No.9, Palmerah, Jakarta
11480
Pendesain : BAMBANG KARTONO KURNIAWAN, TIARA
IKA WIDIA PRIMADANI, IDA BAGUS
ANANTA WIJAYA, IRA AUDIA AGUSTINA
Klaim : Bentuk, Konfigurasi, Komposisi Garis
Nama Kuasa : Poppy , SH., MH
Alamat Kuasa : Il-Lago, Gading Serpong, Cluster Fiordini 3
No. 77, Curug Sangereng, Kec. Kelapa Dua,
Tangerang



Nomor Permohonan : A00202104252
Tanggal Penerimaan : 22-DEC-21
Prioritas : 345933-001 08/07/2021 IN
Kelas Locarno : 12-08
Judul Desain : KENDARAAN RODA TIGA
Nama Pemohon : Bajaj Auto Limited
Alamat Pemohon : Mumbai-Pune Road, Akurdi, Pune,
India-411035
Pendesain : Siddarth Rane(IN), Mihir Joshi(IN), Amey
Hundre(IN)
Klaim : Bentuk, Konfigurasi
Nama Kuasa : Belinda Rosalina S.H., LL.M.
Alamat Kuasa : Gandaria 8, Lantai 3 Unit D Jalan Sultan
Iskandar Muda (Arteri Pondok Indah), Jakarta
Selatan 12240



Nomor Permohonan : A00202104253
Tanggal Penerimaan : 22-DEC-21
Prioritas : 008586754 22/06/2021 EM
Kelas Locarno : 12-11
Judul Desain : SEPEDA MOTOR SKUTER
Nama Pemohon : PIAGGIO & C. S.p.A.
Alamat Pemohon : Via Rinaldo Piaggio, 25 - I-56025 Pontedera (PI), Italy
Pendesain : Marco LAMBRI(IT), Marco CANEPA(IT)
Klaim : Bentuk, Konfigurasi
Nama Kuasa : Ludiyanto S.H., M.H., M.M.
Alamat Kuasa : Jalan Hayam Wuruk No. 3 i & j Jakarta Pusat



Nomor Permohonan : A00202104259
Tanggal Penerimaan : 22-DEC-21
Prioritas : -
Kelas Locarno : 03-01
Judul Desain : TAS RANSEL DELIVERY UNTUK MENGANTARKAN BARANG DAN MAKANAN
Nama Pemohon : YAYASAN UNIVERSITAS SURABAYA
Alamat Pemohon : JALAN NGAGEL JAYA SELATAN NO. 169 SURABAYA
Pendesain : Dr. Ir. Susila Candra, M.T., Dr. Ir. Benny Lianto, M.M.B.A.T., Dr. Dra. Christina Avanti, M.Si., Apt., Guguh Sujatmiko, S.T., M.Ds., Andre, S.T., M.Sc., Junanik Idayani, S.E., M.M., Reynaldo Christoher Minggu, Steffan Wijaya
Klaim : Bentuk, Konfigurasi, Komposisi Warna
Nama Kuasa : -
Alamat Kuasa : -



Nomor Permohonan : A00202200056
Tanggal Penerimaan : 11-JAN-22
Prioritas : -
Kelas Locarno : 09-02
Judul Desain : JERIGEN 20 LITER DIAGONAL
Nama Pemohon : PT. KADUJAYA PERKASA
Alamat Pemohon : Jl. Raya Serang KM. 8,5, Desa Kadujaya
Pendesain : WOEN JACOB ARBI
Klaim : Bentuk, Konfigurasi, Komposisi Garis, Komposisi Warna
Nama Kuasa : Anny Susanto
Alamat Kuasa : Pamerindo Paten Komplek Green Ville Maisonette blok FB 10 Jl. Tanjung Duren Raya, Duri Kepa



Nomor Permohonan : A00202200070
Tanggal Penerimaan : 11-JAN-22
Prioritas : -
Kelas Locarno : 08-08
Judul Desain : BREKET TV
Nama Pemohon : SAHRAN BASRIE
Alamat Pemohon : Jl. Griya Elok Blok J1 No. 8, Rt 008 Rw 020,
Kel. Sunter Agung, Kec. Tanjung Priok
Pendesain : SAHRAN BASRIE
Klaim : Bentuk, Konfigurasi, Komposisi Garis,
Komposisi Warna
Nama Kuasa : -
Alamat Kuasa : -



Nomor Permohonan : A00202200087
Tanggal Penerimaan : 12-JAN-22
Prioritas : -
Kelas Locarno : 03-01
Judul Desain : KOTAK PENYIMPAN KACAMATA TYPE K8
Nama Pemohon : HENDRY
Alamat Pemohon : Jl. Delman Asri X No. 8 RT. 006 RW. 011,
Kebayoran Lama, Jakarta Selatan
Pendesain : HENDRY
Klaim : Bentuk, Konfigurasi, Komposisi Garis
Nama Kuasa : Chamelia Sari S.E., S.H., M.H., LL.M.
Alamat Kuasa : PRAWIRANEGARA International Patent &
Trademark Law Office, Pusat Perkantoran
Pulomas Blok XI Kav. 3, Jl. Perintis
Kemerdekaan, Jakarta Timur 13260



Nomor Permohonan : A00202200100
Tanggal Penerimaan : 13-JAN-22
Prioritas : 2021-015513 16/07/2021 JP
Kelas Locarno : 18-02
Judul Desain : PERANGKAT PENCETAKAN PITA (TAPE
PRINTING DEVICE)
Nama Pemohon : KING JIM CO., LTD.
Alamat Pemohon : 10-18, 2-chome, Higashi-Kanda, Chiyoda-ku,
Tokyo, JAPAN
Pendesain : Takahito SHIMIZU(JP), Yuki HATAYAMA(JP),
Masayuki HARUTA(JP), Ken TAKESHITA(JP),
Ryosaku AOKI(JP)
Klaim : Bentuk, Konfigurasi
Nama Kuasa : Januar Ferry S.Si
Alamat Kuasa : PT. Hakindah International Gedung Gajah
Unit AT Jalan Dr Saharjo No. 111 Tebet



Nomor Permohonan : A00202200107
Tanggal Penerimaan : 13-JAN-22
Prioritas : -
Kelas Locarno : 09-05
Judul Desain : KEMASAN
Nama Pemohon : PT. MARGUNA TARULATA ASTAGINA PIL
KITA FARMA
Alamat Pemohon : JL. A. YANI 157 SLAWI, GROBOG KULON,
KEC. PANGKAH, KAB. TEGAL - JAWA
TENGAH
Pendesain : PURWANTO RAHARDJO
Klaim : Komposisi Garis, Komposisi Warna
Nama Kuasa : -
Alamat Kuasa : -



Nomor Permohonan : A00202200109
Tanggal Penerimaan : 13-JAN-22
Prioritas : -
Kelas Locarno : 09-05
Judul Desain : KEMASAN
Nama Pemohon : PT. MARGUNA TARULATA ASTAGINA PIL
KITA FARMA
Alamat Pemohon : JL. A. YANI 157 SLAWI, GROBOG KULON,
KEC. PANGKAH, KAB. TEGAL - JAWA
TENGAH
Pendesain : PURWANTO RAHARDJO
Klaim : Komposisi Garis, Komposisi Warna
Nama Kuasa : -
Alamat Kuasa : -



Nomor Permohonan : A00202200124
Tanggal Penerimaan : 14-JAN-22
Prioritas : 2021503618 16/07/2021 RU
Kelas Locarno : 12-07
Judul Desain : HELIKOPTER
Nama Pemohon : National Helicopter Center Mil&Kamov
Alamat Pemohon : 26/1 Garshin str., Tomilino, Lyubertsy
district, Moscow region, Russian Federation,
140070
Pendesain : Danilov Alexander Sergeevich(RU),
Korotkevich Mikhail Zakharovich(RU),
Kayumov Sergey Vladislavovich(RU), Kalinin
Denis Vladimirovich(RU), Khromenko Denis
Vladimirovich(RU), Kiselev Dmitry
Mikhailovich(RU), Abdullaev Magomed
Gadzhimuratovich(RU), Tremaskin Vladimir
Viktorovich(RU), Rybnikov Alexey
Alexandrovich(RU), Nesterov Alexander
Ivanovich(RU), Ivanov Fyodor Igorevich(RU),
Yelizarov Pavel Igorevich(RU), Kostin
Evgeniy Borisovich(RU), Molin Konstantin
Evgenyevich(RU), Petrukhin Alexander
Vladimirovich(RU), Vlasov Maxim
Alekseevich(RU)
Klaim : Bentuk, Konfigurasi
Nama Kuasa : Risti Wulansari S.H.,
Alamat Kuasa : KMO Building, Floor 05 Suite 502 Jalan Kyai
Maja No 1 RT03/RW08



Nomor Permohonan : A00202200129
Tanggal Penerimaan : 15-JAN-22
Prioritas : -
Kelas Locarno : 07-99
Judul Desain : DISPENSER PENAKAR OTOMATIS
Nama Pemohon : UNIVERSITAS AHMAD DAHLAN
Alamat Pemohon : Jl. Pramuka 5F, Pandeyan, Umbulharjo,
Yogyakarta, DI Yogyakarta 55161
Pendesain : Barry Nur Setyanto, S.Pd., M.Pd., Arsyad
Cahaya Subrata, S.T., M.T., Muhammad Mar'ie
Sirajuddin, S.Pt., M.Sc., Wahid Riyanto, S.T.
Klaim : Bentuk, Konfigurasi
Nama Kuasa : -
Alamat Kuasa : -



Nomor Permohonan : A00202200131
Tanggal Penerimaan : 17-JAN-22
Prioritas : -
Kelas Locarno : 12-09
Judul Desain : TRAKTOR TANGAN
Nama Pemohon : CV. KARYA HIDUP SENTOSA
Alamat Pemohon : Jl. Magelang No. 144, Yogyakarta 55241
Pendesain : DARMAWAN ARISULISTYA
Klaim : Konfigurasi, Komposisi Warna
Nama Kuasa : Dra. Devi Yulian, S.H.
Alamat Kuasa : Jalan Pangeran Jayakarta No. 117 Blok. C-4,
Jakarta Pusat



Nomor Permohonan : A00202200132
Tanggal Penerimaan : 17-JAN-22
Prioritas : -
Kelas Locarno : 07-01
Judul Desain : GELAS SERBA GUNA
Nama Pemohon : YAYASAN UNIVERSITAS SURABAYA
Alamat Pemohon : JALAN NGAGEL JAYA SELATAN NO. 169
SURABAYA
Pendesain : Njoto Benarkah, S.T. MSc. , Veny
Megawati, S.T., M.M., Hari Hananto,
S.E.M.Ak., Aluisius Hery Pratono, S.E.,
M.D.M., Ph.D., Ninik Juniati, S.Pd. M.Pd.
Klaim : Bentuk, Konfigurasi, Komposisi Warna
Nama Kuasa : -
Alamat Kuasa : -



Nomor Permohonan : A00202200133
Tanggal Penerimaan : 17-JAN-22
Prioritas : -
Kelas Locarno : 07-01
Judul Desain : CANGKIR KOPI MOTIF TIGA DIMENSI
Nama Pemohon : YAYASAN UNIVERSITAS SURABAYA
Alamat Pemohon : JALAN NGAGEL JAYA SELATAN NO. 169
SURABAYA
Pendesain : Njoto Benarkah, S.T., MSc., Veny
Megawati, S.T.M.M., Hari Hananto,
S.E.M.Ak., Aluisius Hery Pratono, S.E.,
M.D.M., Ph.D., Ninik Juniati, S.Pd. M.Pd.
Klaim : Bentuk, Konfigurasi, Komposisi Warna
Nama Kuasa : -
Alamat Kuasa : -



Nomor Permohonan : A00202200136
Tanggal Penerimaan : 17-JAN-22
Prioritas : -
Kelas Locarno : 26-04
Judul Desain : LAMPU LED VOXX M30
Nama Pemohon : PT. Mega Cahaya Makmur
Alamat Pemohon : Green Sedayu Bizpark GS6 78F. Jalan
Cakung Cilincing Raya
Pendesain : Jason Sanwijoyo Tjhai
Klaim : Bentuk
Nama Kuasa : -
Alamat Kuasa : -



Nomor Permohonan : A00202200137
Tanggal Penerimaan : 17-JAN-22
Prioritas : -
Kelas Locarno : 07-01
Judul Desain : SET PIRING DAN CANGKIR KERAMIK PINK
ROSSIE
Nama Pemohon : PT Saroha Baru
Alamat Pemohon : Jalan Pancoran IV No.21 Rt.001 Rw.006,
Kelurahan Pinangasia
Pendesain : ARMAN BUDIMAN
Klaim : Komposisi Garis, Komposisi Warna
Nama Kuasa : -
Alamat Kuasa : -



Nomor Permohonan : A00202200138
Tanggal Penerimaan : 17-JAN-22
Prioritas : -
Kelas Locarno : 02-03
Judul Desain : KACA HELM
Nama Pemohon : PT. UNIBAC VISOR INDONESIA
Alamat Pemohon : KAWASAN INDUSTRI MILENIUM BLOK F3
NO. 1, PEUSAR, PANONGAN, TANGERANG,
BANTEN
Pendesain : KIM SAM YONG(KR)
Klaim : Bentuk, Konfigurasi
Nama Kuasa : Lanny Setiawan MBA., M.Mgt., MA-LPC.,
MA-LMFT.
Alamat Kuasa : Pacific Patent Multiglobal DIPO Business
Center Lt. 11, Jalan Jend. Gatot Subroto Kav.
51-52, Jakarta Pusat- 10260 Indonesia



Nomor Permohonan : A00202200139
Tanggal Penerimaan : 17-JAN-22
Prioritas : -
Kelas Locarno : 12-16
Judul Desain : VELG SEPEDA MOTOR
Nama Pemohon : PT VND MOTORINDO MANDIRI
Alamat Pemohon : JL. MANGGA BESAR IV R NO. 24 RT. 002
RW. 005, KEL. TAMAN SARI, KEC. TAMAN
SARI, JAKARTA BARAT
Pendesain : VENDI
Klaim : Bentuk, Konfigurasi
Nama Kuasa : Lanny Setiawan MBA., M.Mgt., MA-LPC.,
MA-LMFT.
Alamat Kuasa : Pacific Patent Multiglobal DIPO Business
Center Lt. 11, Jalan Jend. Gatot Subroto Kav.
51-52, Jakarta Pusat- 10260 Indonesia



Nomor Permohonan : A00202200141
Tanggal Penerimaan : 17-JAN-22
Prioritas : -
Kelas Locarno : 12-16
Judul Desain : VELG SEPEDA MOTOR
Nama Pemohon : PT VND MOTORINDO MANDIRI
Alamat Pemohon : JL. MANGGA BESAR IV R NO. 24 RT. 002
RW. 005, KEL. TAMAN SARI, KEC. TAMAN
SARI, JAKARTA BARAT
Pendesain : VENDI
Klaim : Bentuk, Konfigurasi
Nama Kuasa : Lanny Setiawan MBA., M.Mgt., MA-LPC.,
MA-LMFT.
Alamat Kuasa : Pacific Patent Multiglobal DIPO Business
Center Lt. 11, Jalan Jend. Gatot Subroto Kav.
51-52, Jakarta Pusat- 10260 Indonesia



Nomor Permohonan : A00202200143
Tanggal Penerimaan : 17-JAN-22
Prioritas : -
Kelas Locarno : 28-02
Judul Desain : SABUN BERBENTUK OVAL
Nama Pemohon : CONTINENTAL COMMODITIES
Alamat Pemohon : 24 RUE FEYDEAU, 75002 PARIS, FRANCE
Pendesain : Muljadi Tanata
Klaim : Konfigurasi
Nama Kuasa : Nabila Ambadar S.H., LL.M.,
Alamat Kuasa : Jl. Proklamasi No. 79, Pegangsaan, Menteng,
Jakarta



Nomor Permohonan : A00202200144
Tanggal Penerimaan : 17-JAN-22
Prioritas : -
Kelas Locarno : 28-02
Judul Desain : SABUN BERBENTUK PERSEGI PANJANG
Nama Pemohon : CONTINENTAL COMMODITIES
Alamat Pemohon : 24 RUE FEYDEAU, 75002 PARIS, FRANCE
Pendesain : Muljadi Tanata
Klaim : Konfigurasi
Nama Kuasa : Nabila Ambadar S.H., LL.M.,
Alamat Kuasa : Jl. Proklamasi No. 79, Pegangsaan, Menteng,
Jakarta



Nomor Permohonan : A00202200145
Tanggal Penerimaan : 17-JAN-22
Prioritas : -
Kelas Locarno : 12-16
Judul Desain : PENUTUP KIPAS SEPEDA MOTOR
Nama Pemohon : NICKY CUWONDO
Alamat Pemohon : Jalan Otista Raya No. 39, RT. 009 RW. 010,
Kelurahan : Bidaracina, Kecamatan :
Jatinegara
Pendesain : NICKY CUWONDO
Klaim : Bentuk, Konfigurasi, Komposisi Garis
Nama Kuasa : -
Alamat Kuasa : -



Nomor Permohonan : A00202200148
Tanggal Penerimaan : 17-JAN-22
Prioritas : 202130470323.8 23/07/2021 CN
Kelas Locarno : 12-08
Judul Desain : MOBIL
Nama Pemohon : GREAT WALL MOTOR COMPANY LIMITED
Alamat Pemohon : No. 2266 Chaoyang South St., Baoding,
Hebei 071000, P.R. China
Pendesain : LIU, Quanguo(CN), LIU, Yangang(CN), WEI,
He(CN), ZHANG, Haoran(CN), LI,
Haipeng(CN), GAO, Shuai(CN), QI,
Xinmiao(CN), HAO, Hongquan(CN), WEI,
Yanlin(CN)
Klaim : Bentuk, Konfigurasi, Komposisi Garis,
Komposisi Warna
Nama Kuasa : Prudence Jahja S.H.,LL.M
Alamat Kuasa : Januar Jahja and Partners Menara Batavia
lantai 19, Jalan K.H Mas Mansyur Kavling
126, Jakarta Pusat



Nomor Permohonan : A00202200151
Tanggal Penerimaan : 18-JAN-22
Prioritas : -
Kelas Locarno : 15-01
Judul Desain : MESIN PENGHALUS STEROFUAM
Nama Pemohon : Universitas Pancasila
Alamat Pemohon : Jl. Srengseng Sawah, Jagakarsa, Jakarta
Selatan 12640
Pendesain : Bambang Cahyadi, S.T., M.T, Dr. Yani
Kurniawan, S.T., M.T
Klaim : Bentuk, Komposisi Warna
Nama Kuasa : -
Alamat Kuasa : -



Nomor Permohonan : A00202200152
Tanggal Penerimaan : 18-JAN-22
Prioritas : -
Kelas Locarno : 26-05
Judul Desain : PENGATUR LAMPU JALAN PINTAR
Nama Pemohon : PT Mecoindo
Alamat Pemohon : EJIP Industrial Park Plot 6B-2, Cikarang
Selatan, Bekasi, Jawa Barat
Pendesain : William John Kerrigan(IE)
Klaim : Bentuk, Konfigurasi
Nama Kuasa : Emirsyah Dinar
Alamat Kuasa : Gedung Graha Pratama Lantai 15 Jalan MT.
Haryono Kavling 15



Nomor Permohonan : A00202200153
Tanggal Penerimaan : 18-JAN-22
Prioritas : -
Kelas Locarno : 10-04
Judul Desain : WATER BARRIER
Nama Pemohon : PT. HARMONY PILAR SENTOSA
Alamat Pemohon : Desa Beto yoguci RT/RW: 001/001, Kel.
Beto yoguci
Pendesain : ERICKO MAHENDRA
Klaim : Bentuk
Nama Kuasa : Benny Muliawan S.E.,M.H.,
Alamat Kuasa : PT. BNL Patent, BNL Patent Building Jalan
Ngagel Jaya No. 40, Surabaya. 60283,
Indonesia



Nomor Permohonan : A00202200155
Tanggal Penerimaan : 18-JAN-22
Prioritas : -
Kelas Locarno : 10-04
Judul Desain : WATER BARRIER
Nama Pemohon : PT. HARMONY PILAR SENTOSA
Alamat Pemohon : Desa Beto yoguci RT/RW: 001/001, Kel.
Beto yoguci
Pendesain : ERICKO MAHENDRA
Klaim : Komposisi Garis
Nama Kuasa : Benny Muliawan S.E.,M.H.,
Alamat Kuasa : PT. BNL Patent, BNL Patent Building Jalan
Ngagel Jaya No. 40, Surabaya. 60283,
Indonesia

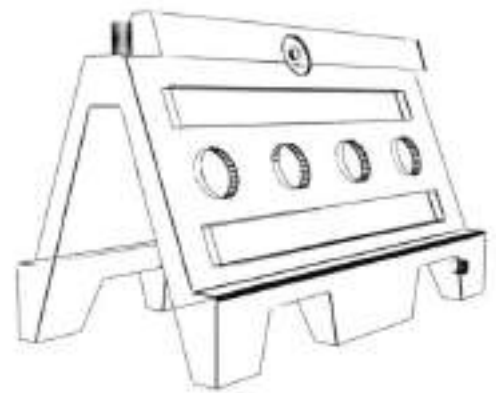

Nomor Permohonan : A00202200156
Tanggal Penerimaan : 18-JAN-22
Prioritas : -
Kelas Locarno : 12-08
Judul Desain : KENDARAAN LISTRIK
Nama Pemohon : JJ Motors Co., Ltd.
Alamat Pemohon : 201-#204, 40, Yeonam-ro, Buk-gu, Daegu,
Republic of Korea
Pendesain : Han, Kyung Ho(KR)
Klaim : Bentuk, Konfigurasi
Nama Kuasa : Belinda Rosalina S.H., LL.M.
Alamat Kuasa : Gandaria 8, Lantai 3 Unit D Jalan Sultan
Iskandar Muda (Arteri Pondok Indah), Jakarta
Selatan 12240



Nomor Permohonan : A00202200157
Tanggal Penerimaan : 18-JAN-22
Prioritas : -
Kelas Locarno : 12-08
Judul Desain : KENDARAAN LISTRIK
Nama Pemohon : JJ Motors Co., Ltd.
Alamat Pemohon : 201-#204, 40, Yeonam-ro, Buk-gu, Daegu,
Republic of Korea
Pendesain : Han, Kyung Ho(KR)
Klaim : Bentuk, Konfigurasi
Nama Kuasa : Belinda Rosalina S.H., LL.M.
Alamat Kuasa : Gandaria 8, Lantai 3 Unit D Jalan Sultan
Iskandar Muda (Arteri Pondok Indah), Jakarta
Selatan 12240



Nomor Permohonan : A00202200158
Tanggal Penerimaan : 18-JAN-22
Prioritas : -
Kelas Locarno : 07-01
Judul Desain : SET PIRING DAN CANGKIR KERAMIK MING
Nama Pemohon : PT Saroha Baru
Alamat Pemohon : Jalan Pancoran IV No.21 Rt.001 Rw.006,
Kelurahan Pinangisia
Pendesain : ARMAN BUDIMAN
Klaim : Komposisi Garis, Komposisi Warna
Nama Kuasa : -
Alamat Kuasa : -



Nomor Permohonan : A00202200159
Tanggal Penerimaan : 18-JAN-22
Prioritas : 30-2021-0033081 12/07/2021 KR
Kelas Locarno : 29-02
Judul Desain : PENUTUP UNTUK PEMURNI UDARA
BERBENTUK MASKER
Nama Pemohon : LG ELECTRONICS INC.
Alamat Pemohon : 128, Yeoui-daero, Yeongdeungpo-gu, Seoul,
Republic of Korea
Pendesain : Youngjee Son(KR), Bodeung Hwang(KR),
Sunha Park(KR)
Klaim : Bentuk, Konfigurasi
Nama Kuasa : Risti Wulansari S.H.,
Alamat Kuasa : KMO Building, Floor 05 Suite 502 Jalan Kyai
Maja No 1 RT03/RW08



Nomor Permohonan : A00202200160
Tanggal Penerimaan : 18-JAN-22
Prioritas : -
Kelas Locarno : 09-03
Judul Desain : KEMASAN
Nama Pemohon : TRISNO WIDJAJA
Alamat Pemohon : JL. TAMAN GOLF NO. 0070 LIIPO
KARAWACI RT/RW 007/008, BENCONGAN
INDAH, KELAPA DUA, KAB TANGERANG
Pendesain : TRISNO WIDJAJA
Klaim : Bentuk, Konfigurasi, Komposisi Garis,
Komposisi Warna
Nama Kuasa : -
Alamat Kuasa : -



Nomor Permohonan : A00202200161
Tanggal Penerimaan : 18-JAN-22
Prioritas : -
Kelas Locarno : 09-03
Judul Desain : KEMASAN
Nama Pemohon : TRISNO WIDJAJA
Alamat Pemohon : JL. TAMAN GOLF NO. 0070 LIIPO
KARAWACI RT/RW 007/008, BENCONGAN
INDAH, KELAPA DUA, KAB TANGERANG
Pendesain : TRISNO WIDJAJA
Klaim : Bentuk, Konfigurasi, Komposisi Garis,
Komposisi Warna
Nama Kuasa : -
Alamat Kuasa : -



Nomor Permohonan : A00202200163
Tanggal Penerimaan : 19-JAN-22
Prioritas : -
Kelas Locarno : 05-05
Judul Desain : SARUNG DIGITAL HYA-MARPAT
Nama Pemohon : NANANG HIDAYAT
Alamat Pemohon : JL. TOPOGRAFI NO. 143 A-KPAD RT/004
RW/002 KEL. GEGERKALONG
Pendesain : NANANG HIDAYAT
Klaim : Komposisi Garis, Komposisi Warna
Nama Kuasa : -
Alamat Kuasa : -



Nomor Permohonan : A00202200164
Tanggal Penerimaan : 19-JAN-22
Prioritas : -
Kelas Locarno : 05-05
Judul Desain : SARUNG KKO
Nama Pemohon : NANANG HIDAYAT
Alamat Pemohon : JL. TOPOGRAFI NO. 143 A-KPAD RT/004
RW/002 KEL. GEGERKALONG
Pendesain : NANANG HIDAYAT
Klaim : Komposisi Garis, Komposisi Warna
Nama Kuasa : -
Alamat Kuasa : -



Nomor Permohonan : A00202200165
Tanggal Penerimaan : 19-JAN-22
Prioritas : -
Kelas Locarno : 05-05
Judul Desain : SARUNG KOPASUS
Nama Pemohon : NANANG HIDAYAT
Alamat Pemohon : JL. TOPOGRAFI NO. 143 A-KPAD RT/004
RW/002 KEL. GEGERKALONG
Pendesain : NANANG HIDAYAT
Klaim : Komposisi Garis, Komposisi Warna
Nama Kuasa : -
Alamat Kuasa : -



Nomor Permohonan : A00202200166
Tanggal Penerimaan : 19-JAN-22
Prioritas : -
Kelas Locarno : 05-05
Judul Desain : SARUNG KOSTRAD
Nama Pemohon : NANANG HIDAYAT
Alamat Pemohon : JL. TOPOGRAFI NO. 143 A-KPAD RT/004
RW/002 KEL. GEGERKALONG
Pendesain : NANANG HIDAYAT
Klaim : Komposisi Garis, Komposisi Warna
Nama Kuasa : -
Alamat Kuasa : -

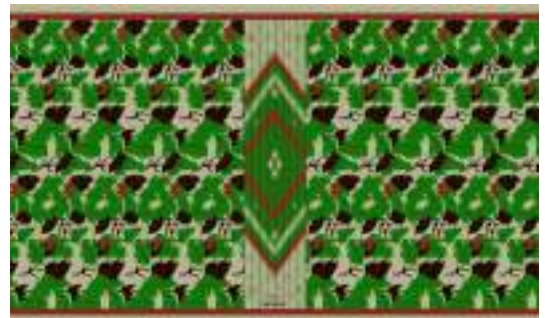

Nomor Permohonan : A00202200167
Tanggal Penerimaan : 19-JAN-22
Prioritas : -
Kelas Locarno : 05-05
Judul Desain : SARUNG KRI
Nama Pemohon : NANANG HIDAYAT
Alamat Pemohon : JL. TOPOGRAFI NO. 143 A-KPAD RT/004
RW/002 KEL. GEGERKALONG
Pendesain : NANANG HIDAYAT
Klaim : Komposisi Garis, Komposisi Warna
Nama Kuasa : -
Alamat Kuasa : -



Nomor Permohonan : A00202200168
Tanggal Penerimaan : 19-JAN-22
Prioritas : -
Kelas Locarno : 05-05
Judul Desain : SARUNG LINUD
Nama Pemohon : NANANG HIDAYAT
Alamat Pemohon : JL. TOPOGRAFI NO. 143 A-KPAD RT/004
RW/002 KEL. GEGERKALONG
Pendesain : NANANG HIDAYAT
Klaim : Komposisi Garis, Komposisi Warna
Nama Kuasa : -
Alamat Kuasa : -



Nomor Permohonan : A00202200169
Tanggal Penerimaan : 19-JAN-22
Prioritas : -
Kelas Locarno : 13-02
Judul Desain : BATTERY TYPE C YANG BISA DICAS ULANG
Nama Pemohon : Susanto Aldrich Anggatha
Alamat Pemohon : Pantai Indah Selatan 2 Long Beach Blok D
No. 28 RT 017 RW 006, Kelurahan Kapuk
Muara, Kecamatan Penjaringan, Jakarta
Utara 14460, DKI Jakarta
Pendesain : Susanto Aldrich Anggatha
Klaim : Bentuk, Konfigurasi, Komposisi Garis,
Komposisi Warna
Nama Kuasa : -
Alamat Kuasa : -



Nomor Permohonan : A00202200170
Tanggal Penerimaan : 19-JAN-22
Prioritas : -
Kelas Locarno : 05-05
Judul Desain : SARUNG MALVINAS
Nama Pemohon : NANANG HIDAYAT
Alamat Pemohon : JL. TOPOGRAFI NO. 143 A-KPAD RT/004
RW/002 KEL. GEGERKALONG
Pendesain : NANANG HIDAYAT
Klaim : Komposisi Garis, Komposisi Warna
Nama Kuasa : -
Alamat Kuasa : -



Nomor Permohonan : A00202200171
Tanggal Penerimaan : 19-JAN-22
Prioritas : -
Kelas Locarno : 05-05
Judul Desain : SARUNG NATO
Nama Pemohon : NANANG HIDAYAT
Alamat Pemohon : JL. TOPOGRAFI NO. 143 A-KPAD RT/004
RW/002 KEL. GEGERKALONG
Pendesain : NANANG HIDAYAT
Klaim : Komposisi Garis, Komposisi Warna
Nama Kuasa : -
Alamat Kuasa : -



Nomor Permohonan : A00202200173
Tanggal Penerimaan : 19-JAN-22
Prioritas : -
Kelas Locarno : 05-05
Judul Desain : SARUNG NKRI
Nama Pemohon : NANANG HIDAYAT
Alamat Pemohon : JL. TOPOGRAFI NO. 143 A-KPAD RT/004
RW/002 KEL. GEGERKALONG
Pendesain : NANANG HIDAYAT
Klaim : Komposisi Garis, Komposisi Warna
Nama Kuasa : -
Alamat Kuasa : -



Nomor Permohonan : A00202200174
Tanggal Penerimaan : 19-JAN-22
Prioritas : -
Kelas Locarno : 05-05
Judul Desain : SARUNG PELOPOR 1
Nama Pemohon : NANANG HIDAYAT
Alamat Pemohon : JL. TOPOGRAFI NO. 143 A-KPAD RT/004
RW/002 KEL. GEGERKALONG
Pendesain : NANANG HIDAYAT
Klaim : Komposisi Garis, Komposisi Warna
Nama Kuasa : -
Alamat Kuasa : -



Nomor Permohonan : A00202200179
Tanggal Penerimaan : 19-JAN-22
Prioritas : -
Kelas Locarno : 09-03
Judul Desain : BOX KONTAINER
Nama Pemohon : PT. FIRST OCEAN INTERNATIONAL
Alamat Pemohon : JL. RAYA MAUK KM. 7 KAWASAN INDUSTRI
MEKAR JAYA. JL. MEKAR JAYA RAYA BLOK
BUMI NO. 1, SEPATAN, TANGERANG -
15520 BANTEN
Pendesain : KIM YUNG
Klaim : Konfigurasi
Nama Kuasa : -
Alamat Kuasa : -



Nomor Permohonan : A00202200180
Tanggal Penerimaan : 19-JAN-22
Prioritas : -
Kelas Locarno : 05-05
Judul Desain : SARUNG PELOPOR 2
Nama Pemohon : NANANG HIDAYAT
Alamat Pemohon : JL. TOPOGRAFI NO. 143 A-KPAD RT/004
RW/002 KEL. GEGERKALONG
Pendesain : NANANG HIDAYAT
Klaim : Komposisi Garis, Komposisi Warna
Nama Kuasa : -
Alamat Kuasa : -



Nomor Permohonan : A00202200181
Tanggal Penerimaan : 19-JAN-22
Prioritas : -
Kelas Locarno : 05-05
Judul Desain : SARUNG SALJU
Nama Pemohon : NANANG HIDAYAT
Alamat Pemohon : JL. TOPOGRAFI NO. 143 A-KPAD RT/004
RW/002 KEL. GEGERKALONG
Pendesain : NANANG HIDAYAT
Klaim : Komposisi Garis, Komposisi Warna
Nama Kuasa : -
Alamat Kuasa : -



Nomor Permohonan : A00202200182
Tanggal Penerimaan : 19-JAN-22
Prioritas : -
Kelas Locarno : 19-02
Judul Desain : CELENGAN BAMBU
Nama Pemohon : PT. FIRST OCEAN INTERNATIONAL
Alamat Pemohon : JL. RAYA MAUK KM. 7 KAWASAN INDUSTRI
MEKAR JAYA. JL. MEKAR JAYA RAYA BLOK
BUMI NO. 1, SEPATAN, TANGERANG -
15520 BANTEN
Pendesain : KIM YUNG
Klaim : Bentuk, Konfigurasi
Nama Kuasa : -
Alamat Kuasa : -



Nomor Permohonan : A00202200183
Tanggal Penerimaan : 19-JAN-22
Prioritas : -
Kelas Locarno : 19-02
Judul Desain : CELENGAN SILINDER
Nama Pemohon : PT. FIRST OCEAN INTERNATIONAL
Alamat Pemohon : JL. RAYA MAUK KM. 7 KAWASAN INDUSTRI
MEKAR JAYA. JL. MEKAR JAYA RAYA BLOK
BUMI NO. 1, SEPATAN, TANGERANG -
15520 BANTEN
Pendesain : KIM YUNG
Klaim : Bentuk, Konfigurasi
Nama Kuasa : -
Alamat Kuasa : -



Nomor Permohonan : A00202200184
Tanggal Penerimaan : 19-JAN-22
Prioritas : -
Kelas Locarno : 05-05
Judul Desain : AKAR KRUIWEL
Nama Pemohon : NANANG HIDAYAT
Alamat Pemohon : JL. TOPOGRAFI NO. 143 A-KPAD RT/004
RW/002 KEL. GEGERKALONG
Pendesain : NANANG HIDAYAT
Klaim : Komposisi Garis, Komposisi Warna
Nama Kuasa : -
Alamat Kuasa : -



Nomor Permohonan : A00202200185
Tanggal Penerimaan : 19-JAN-22
Prioritas : -
Kelas Locarno : 06-03
Judul Desain : MEJA
Nama Pemohon : PT. FIRST OCEAN INTERNATIONAL
Alamat Pemohon : JL. RAYA MAUK KM. 7 KAWASAN INDUSTRI
MEKAR JAYA. JL. MEKAR JAYA RAYA BLOK
BUMI NO. 1, SEPATAN, TANGERANG -
15520 BANTEN
Pendesain : KIM YUNG
Klaim : Bentuk, Konfigurasi, Komposisi Garis
Nama Kuasa : -
Alamat Kuasa : -



Nomor Permohonan : A00202200186
Tanggal Penerimaan : 19-JAN-22
Prioritas : -
Kelas Locarno : 07-07
Judul Desain : TEMPAT BUMBU
Nama Pemohon : PT. FIRST OCEAN INTERNATIONAL
Alamat Pemohon : JL. RAYA MAUK KM. 7 KAWASAN INDUSTRI
MEKAR JAYA. JL. MEKAR JAYA RAYA BLOK
BUMI NO. 1, SEPATAN, TANGERANG -
15520 BANTEN
Pendesain : KIM YUNG
Klaim : Bentuk, Konfigurasi
Nama Kuasa : -
Alamat Kuasa : -



Nomor Permohonan : A00202200187
Tanggal Penerimaan : 19-JAN-22
Prioritas : -
Kelas Locarno : 05-05
Judul Desain : DAUN PALM
Nama Pemohon : NANANG HIDAYAT
Alamat Pemohon : JL. TOPOGRAFI NO. 143 A-KPAD RT/004
RW/002 KEL. GEGERKALONG
Pendesain : NANANG HIDAYAT
Klaim : Komposisi Garis, Komposisi Warna
Nama Kuasa : -
Alamat Kuasa : -



Nomor Permohonan : A00202200188
Tanggal Penerimaan : 19-JAN-22
Prioritas : -
Kelas Locarno : 07-03
Judul Desain : TEMPAT SENDOK
Nama Pemohon : PT. FIRST OCEAN INTERNATIONAL
Alamat Pemohon : JL. RAYA MAUK KM. 7 KAWASAN INDUSTRI
MEKAR JAYA. JL. MEKAR JAYA RAYA BLOK
BUMI NO. 1, SEPATAN, TANGERANG -
15520 BANTEN
Pendesain : KIM YUNG
Klaim : Bentuk, Konfigurasi
Nama Kuasa : -
Alamat Kuasa : -



Nomor Permohonan : A00202200189
Tanggal Penerimaan : 19-JAN-22
Prioritas : -
Kelas Locarno : 07-06
Judul Desain : TEMPAT SENDOK
Nama Pemohon : PT. FIRST OCEAN INTERNATIONAL
Alamat Pemohon : JL. RAYA MAUK KM. 7 KAWASAN INDUSTRI
MEKAR JAYA. JL. MEKAR JAYA RAYA BLOK
BUMI NO. 1, SEPATAN, TANGERANG -
15520 BANTEN
Pendesain : KIM YUNG
Klaim : Bentuk, Konfigurasi
Nama Kuasa : -
Alamat Kuasa : -



Nomor Permohonan : A00202200201
Tanggal Penerimaan : 19-JAN-22
Prioritas : 202130471523.5 23/07/2021 CN
Kelas Locarno : 10-05
Judul Desain : ROTOR
Nama Pemohon : MORGAN MOLTEN METAL SYSTEMS
(SUZHOU) CO., LTD
Alamat Pemohon : NO. 108 TONGSHENG ROAD, SUZHOU
INDUSTRIAL PARK, 215126, CHINA
Pendesain : Len Jiang(CN), Vic Shao(CN), Kevin Ju(CN)
Klaim : Bentuk, Konfigurasi
Nama Kuasa : Irene Kurniati Djalim
Alamat Kuasa : Jalan Raya Penggilingan No 99



Nomor Permohonan : A00202200202
Tanggal Penerimaan : 19-JAN-22
Prioritas : -
Kelas Locarno : 05-05
Judul Desain : RAINBOW
Nama Pemohon : NANANG HIDAYAT
Alamat Pemohon : JL. TOPOGRAFI NO. 143 A-KPAD RT/004
RW/002 KEL. GEGERKALONG
Pendesain : NANANG HIDAYAT
Klaim : Komposisi Garis, Komposisi Warna
Nama Kuasa : -
Alamat Kuasa : -



Nomor Permohonan : A00202200203
Tanggal Penerimaan : 19-JAN-22
Prioritas : 008018824-0001/0003 23/06/2020 EM
Kelas Locarno : 10-04
Judul Desain : INSTRUMEN PENGUKUR
Nama Pemohon : YARA International ASA
Alamat Pemohon : P.O. Box 343 Skøyen Oslo N-0213 Norway
Pendesain : Darren CHIN(SG), Apple LEE(SG), Nathan PRICE(AU), Vincent SAUTON(FR), Sagar Narayana MURTHY(IN)
Klaim : Bentuk, Konfigurasi, Komposisi Garis
Nama Kuasa : Maulitta Pramulasari
Alamat Kuasa : Mirandah Asia Indonesia Sudirman Plaza,
Plaza Marein Lantai 10E Jalan Jenderal
Sudirman Kavling 76-78



Nomor Permohonan : A00202200204
Tanggal Penerimaan : 19-JAN-22
Prioritas : 202130534411.X 17/08/2021 CN
Kelas Locarno : 07-02
Judul Desain : PANCI PRESTO
Nama Pemohon : FOSHAN SHUNDE MIDEA ELECTRICAL
HEATING APPLIANCES MANUFACTURING
CO., LTD.
Alamat Pemohon : San Le Road #19, Beijiao, Shunde, Foshan,
Guangdong Province 528311, China
Pendesain : TAN, Mao(CN)
Klaim : Bentuk, Konfigurasi
Nama Kuasa : Dora Ambadar S.Psi
Alamat Kuasa : Jl. Proklamasi No. 79, Pegangsaan, Menteng,
Jakarta



Nomor Permohonan : A00202200207
Tanggal Penerimaan : 20-JAN-22
Prioritas : -
Kelas Locarno : 14-03
Judul Desain : ANTENA
Nama Pemohon : Stephen Sutjiadi
Alamat Pemohon : Pantai Mutiara Blok A/56, Rt 001/Rw 016,
Pluit, Penjaringan, Jakarta Utara
Pendesain : Stephen Sutjiadi
Klaim : Bentuk, Konfigurasi
Nama Kuasa : Emirsyah Dinar
Alamat Kuasa : Gedung Graha Pratama Lantai 15 Jalan MT.
Haryono Kavling 15



Nomor Permohonan : A00202200208
Tanggal Penerimaan : 20-JAN-22
Prioritas : -
Kelas Locarno : 14-03
Judul Desain : ANTENA
Nama Pemohon : Stephen Sutjiadi
Alamat Pemohon : Pantai Mutiara Blok A/56, Rt 001/Rw 016,
Pluit, Penjaringan, Jakarta Utara
Pendesain : Stephen Sutjiadi
Klaim : Bentuk, Konfigurasi
Nama Kuasa : Emirsyah Dinar
Alamat Kuasa : Gedung Graha Pratama Lantai 15 Jalan MT.
Haryono Kavling 15



Nomor Permohonan : A00202200209
Tanggal Penerimaan : 20-JAN-22
Prioritas : -
Kelas Locarno : 12-16
Judul Desain : ALAS KAKI SEPEDA MOTOR
Nama Pemohon : SUSINTO
Alamat Pemohon : JL. KEBON NANAS UTARA NO. 20, RT. 015
RW. 007, KEL. CIPINANG CEMPEDAK, KEC.
JATINEGARA
Pendesain : Susinto
Klaim : Bentuk, Konfigurasi
Nama Kuasa : -
Alamat Kuasa : -

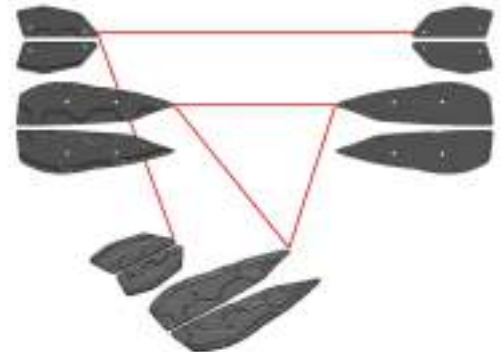

Nomor Permohonan : A00202200210
Tanggal Penerimaan : 20-JAN-22
Prioritas : 202130561065.4 26/08/2021 CN
Kelas Locarno : 07-02
Judul Desain : KOMPOR INDUKSI
Nama Pemohon : FOSHAN SHUNDE MIDEA ELECTRICAL HEATING APPLIANCES MANUFACTURING CO., LTD.
Alamat Pemohon : San Le Road #19, Beijiao, Shunde, Foshan, Guangdong Province 528311, China
Pendesain : ZHANG, Ren(CN), XIE, Feng(CN), WANG, Zhifeng(CN), HEN, Jiangbo(CN), SU, Chang(CN), LIN, Hongxiao(CN), YAO, Pian(CN)
Klaim : Bentuk, Konfigurasi
Nama Kuasa : Nadia Ambadar S.H.
Alamat Kuasa : Jl. Proklamasi No. 79, Pegangsaan, Menteng, Jakarta



Nomor Permohonan : A00202200215
Tanggal Penerimaan : 20-JAN-22
Prioritas : 29/800491 21/07/2021 US
Kelas Locarno : 28-03
Judul Desain : TEMPAT PISAU CUKUR
Nama Pemohon : The Gillette Company LLC
Alamat Pemohon : One Gillette Park Boston Massachusetts 02127 United States of America
Pendesain : Andrew Anthony SZCZEPANOWSKI(US), Arthur ANKER(NL), Jinmiao YAN(CN)
Klaim : Bentuk, Konfigurasi, Komposisi Garis
Nama Kuasa : Maulitta Pramulasari
Alamat Kuasa : Mirandah Asia Indonesia Sudirman Plaza, Plaza Marein Lantai 10E Jalan Jenderal Sudirman Kavling 76-78



Nomor Permohonan : A00202200216
Tanggal Penerimaan : 21-JAN-22
Prioritas : -
Kelas Locarno : 09-05
Judul Desain : KEMASAN AGARIA EKONOMIS COKLAT
Nama Pemohon : PT Forisa Nusapersada
Alamat Pemohon : Jl. Raya Pegangsaan Dua No. 12, Kelapa Gading, Jakarta Utara
Pendesain : Handi Widjaja
Klaim : Bentuk, Konfigurasi, Komposisi Garis, Komposisi Warna
Nama Kuasa : -
Alamat Kuasa : -



Nomor Permohonan : A00202200218
Tanggal Penerimaan : 21-JAN-22
Prioritas : -
Kelas Locarno : 09-05
Judul Desain : KEMASAN AGARIA EKONOMIS MERAH
Nama Pemohon : PT Forisa Nusapersada
Alamat Pemohon : Jl. Raya Pegangsaan Dua No. 12, Kelapa Gading, Jakarta Utara
Pendesain : Handi Widjaja
Klaim : Bentuk, Konfigurasi, Komposisi Garis, Komposisi Warna
Nama Kuasa : -
Alamat Kuasa : -



Nomor Permohonan : A00202200217
Tanggal Penerimaan : 21-JAN-22
Prioritas : -
Kelas Locarno : 09-05
Judul Desain : KEMASAN AGARIA EKONOMIS HIJAU
Nama Pemohon : PT Forisa Nusapersada
Alamat Pemohon : Jl. Raya Pegangsaan Dua No. 12, Kelapa Gading, Jakarta Utara
Pendesain : Handi Widjaja
Klaim : Bentuk, Konfigurasi, Komposisi Garis, Komposisi Warna
Nama Kuasa : -
Alamat Kuasa : -



Nomor Permohonan : A00202200221
Tanggal Penerimaan : 21-JAN-22
Prioritas : -
Kelas Locarno : 02-03
Judul Desain : UDENG VELCRO
Nama Pemohon : Herbert Ladislaus Meiner
Alamat Pemohon : Jl. Baliku II No. 4, Kel. Kerobokan Kelod, Kec. Kuta Utara, Kabupaten Badung, Bali, 80361
Pendesain : Herbert Ladislaus Meiner(CA)
Klaim : Bentuk, Konfigurasi, Komposisi Garis, Komposisi Warna
Nama Kuasa : Agus Suprijono S.Kom
Alamat Kuasa : Jalan Pondok Mas V no 69, Taman Pondok Mas Indah, Kota Cimahi



Nomor Permohonan : A00202200222
Tanggal Penerimaan : 21-JAN-22
Prioritas : No. 202130672484.5 13/10/2021 CN
Kelas Locarno : 14-04
Judul Desain : ANTARMUKA PENGGUNA GRAFIS
REKOMENDASI UNTUK DIKUTI PADA
PANEL LAYAR TAMPILAN
Nama Pemohon : Joyo Technology Pte. Ltd.
Alamat Pemohon : 1 Raffles Place #36-01 One Raffles Place
Singapore 048616
Pendesain : LI, Jingyu(CN)
Klaim : Komposisi Garis
Nama Kuasa : Jennifer Olivia Maria Tangka S.H
Alamat Kuasa : Suite 20-E Generali Tower, Gran Rubina
Business Park Jl. H.R. Rasuna Said, Jakarta



Nomor Permohonan : A00202200223
Tanggal Penerimaan : 21-JAN-22
Prioritas : No. 202130672484.5 13/10/2021 CN
Kelas Locarno : 14-04
Judul Desain : ANTARMUKA PENGGUNA GRAFIS
REKOMENDASI UNTUK DIKUTI PADA
PANEL LAYAR TAMPILAN
Nama Pemohon : Joyo Technology Pte. Ltd.
Alamat Pemohon : 1 Raffles Place #36-01 One Raffles Place
Singapore 048616
Pendesain : LI, Jingyu(CN)
Klaim : Komposisi Garis
Nama Kuasa : Jennifer Olivia Maria Tangka S.H
Alamat Kuasa : Suite 20-E Generali Tower, Gran Rubina
Business Park Jl. H.R. Rasuna Said, Jakarta



Nomor Permohonan : A00202200224
Tanggal Penerimaan : 21-JAN-22
Prioritas : No. 202130672476.0 13/10/2021 CN
Kelas Locarno : 14-04
Judul Desain : ANTARMUKA PENGGUNA GRAFIS
REKOMENDASI UNTUK DIKUTI PADA
PANEL LAYAR TAMPILAN
Nama Pemohon : Joyo Technology Pte. Ltd.
Alamat Pemohon : 1 Raffles Place #36-01 One Raffles Place
Singapore 048616
Pendesain : LI, Jingyu(CN)
Klaim : Komposisi Garis
Nama Kuasa : Jennifer Olivia Maria Tangka S.H
Alamat Kuasa : Suite 20-E Generali Tower, Gran Rubina
Business Park Jl. H.R. Rasuna Said, Jakarta



Nomor Permohonan : A00202200226
Tanggal Penerimaan : 21-JAN-22
Prioritas : -
Kelas Locarno : 08-03
Judul Desain : SABIT
Nama Pemohon : Chongqing Lanyatian Industry and Trade Co., Ltd
Alamat Pemohon : No.7, Xindaqiao Industrial Park, Yongyi Community 1, Longshui Town, Dazu District Chongqing, 402368 China
Pendesain : GUO, Dingwu(CN)
Klaim : Bentuk, Konfigurasi
Nama Kuasa : H. Amris Pulungan S.H.
Alamat Kuasa : Pulungan, Wiston & Partners Graha Intermasa 3rd Floor Jl. Cempaka Putih Raya No. 102, Jakarta 10510



Nomor Permohonan : A00202200230
Tanggal Penerimaan : 21-JAN-22
Prioritas : DM/215590 23/07/2021 WO
Kelas Locarno : 02-03
Judul Desain : HELM MOTOR
Nama Pemohon : SHARK
Alamat Pemohon : 110 route de la Valentine, ZAC DE LA VALENTINE 13011 MARSEILLE FRANCE
Pendesain : Benoit Lavit(FR)
Klaim : Konfigurasi
Nama Kuasa : Nabila Ambadar S.H., LL.M.,
Alamat Kuasa : Jl. Proklamasi No. 79, Pegangsaan, Menteng, Jakarta



Nomor Permohonan : A00202200232
Tanggal Penerimaan : 22-JAN-22
Prioritas : -
Kelas Locarno : 07-04
Judul Desain : WASKOM
Nama Pemohon : INDAHWATI TIRTOPRODJO
Alamat Pemohon : Jl. RAYA TRAWAS KM 2,5 RT/RW : 003/001 KEL/DESA : BANJAR TANGGUL, KECAMATAN : PUNGGING, KABUPATEN MOJOKERTO, JAWA TIMUR.
Pendesain : INDAHWATI TIRTOPRODJO
Klaim : Bentuk, Konfigurasi, Komposisi Garis, Komposisi Warna
Nama Kuasa : -
Alamat Kuasa : -



Nomor Permohonan : A00202200235
Tanggal Penerimaan : 24-JAN-22
Prioritas : -
Kelas Locarno : 24-01
Judul Desain : ROBOT MEDIS
Nama Pemohon : Universitas Telkom
Alamat Pemohon : Jl. Telekomunikasi Terusan Buah Batu
Dayeuhkolot
Pendesain : Hardy Adiluhung, Diena Yudiarti, Naufal Arya
Putra Nurjaman, Muhamad Ikhsan Nugraha,
Adnan Syahril Saputra
Klaim : Bentuk, Konfigurasi
Nama Kuasa : -
Alamat Kuasa : -



Nomor Permohonan : A00202200237
Tanggal Penerimaan : 24-JAN-22
Prioritas : -
Kelas Locarno : 12-16
Judul Desain : PAPAN ALAS KAKI SEPEDA MOTOR
Nama Pemohon : SUSINTO
Alamat Pemohon : JL. KEBON NANAS UTARA NO. 20, RT. 015
RW. 007, KEL. CIPINANG CEMPEDAK, KEC.
JATINEGARA
Pendesain : SUSINTO
Klaim : Bentuk, Konfigurasi
Nama Kuasa : -
Alamat Kuasa : -

