



BERITA RESMI DESAIN INDUSTRI



No. 18/DI/2022

DIUMUMKAN TANGGAL

20 Juni 2022 s.d. 19 September 2022

PENGUMUMAN BERLANGSUNG SELAMA 3 (TIGA) BULAN

PASAL 25 AYAT (1) UNDANG-UNDANG DESAIN INDUSTRI
NOMOR 31 TAHUN 2001

DITERBITKAN BULAN
Juni 2022

DIREKTORAT HAK CIPTA DAN DESAIN INDUSTRI
DIREKTORAT JENDERAL KEKAYAAN INTELEKTUAL
KEMENTERIAN HUKUM DAN HAK ASASI MANUSIA REPUBLIK INDONESIA

DAFTAR ISI BRDI No. 18/DI/2022**20 Juni 2022 s.d. 19 September 2022**

No	Nomor Permohonan	Tanggal Penerimaan	Kelas	Judul Desain
1	A00202201695	30-MAY-22	12-15	BAN MOTOR
2	A00202201705	31-MAY-22	09-09	TONG SAMPAH
3	A00202201712	02-JUN-22	02-02	PAKAIAN UNTUK AKTIVITAS
4	A00202201713	02-JUN-22	12-12	KERETA DORONG BAYI (STROLLER)
5	A00202201714	02-JUN-22	09-03	KEMASAN
6	A00202002205	04-AUG-20	12-11	SEPEDA MOTOR LISTRIK NGEBUTS
7	A00202102772	14-SEP-21	09-03	KEMASAN ATAU KOTAK KEMASAN, KHUSUSNYA KOTAK KEMASAN UNTUK PRODUK-PRODUK TERKAIT TEMBAKAU, SEPERTI ALAT PEMANAS TEMBAKAU HABIS PAKAI
8	A00202103844	02-DEC-21	02-04	ALAS KAKI
9	A00202104031	13-DEC-21	10-05	REGULATOR
10	A00202104119	16-DEC-21	18-01	KALKULATOR ELEKTRONIK (ELECTRONIC CALCULATOR)
11	A00202104333	28-DEC-21	25-02	BAJA HITAM
12	A00202200265	26-JAN-22	10-02	SELUBUNG JAM TANGAN DENGAN TALI JAM (WATCH CASE WITH WATCHBAND)
13	A00202200507	19-FEB-22	09-03	DESAIN KOTAK KEMASAN POO-WANGI
14	A00202200508	19-FEB-22	09-01	DESAIN BOTOL POO-WANGI LAVENDER
15	A00202200528	23-FEB-22	22-01	BIPOD
16	A00202200543	24-FEB-22	14-04	ANTARMUKA PENGGUNA GRAFIS UNTUK GRUP TUGAS YANG MENAMPILKAN PANEL LAYAR TAMPILAN
17	A00202200548	24-FEB-22	14-03	TELEPON GENGAM
18	A00202200568	25-FEB-22	14-04	ANTARMUKA PENGGUNA GRAFIS UNTUK MELIHAT KARYA TEKS GAMBAR DARI PANEL LAYAR TAMPILAN
19	A00202200575	26-FEB-22	06-04	LEMARI SEPATU DENGAN KONTROL SUHU
20	A00202200582	28-FEB-22	20-03	PAPAN IKLAN
21	A00202200584	28-FEB-22	20-02	MEJA PAMERAN
22	A00202200610	02-MAR-22	14-04	ANTARMUKA PENGGUNA GRAFIS UNTUK MEREKOMENDASIKAN STIKER PANEL LAYAR TAMPILAN
23	A00202200611	02-MAR-22	14-04	ANTARMUKA PENGGUNA GRAFIS UNTUK MEREKOMENDASIKAN STIKER PANEL LAYAR TAMPILAN
24	A00202200612	02-MAR-22	14-04	ANTARMUKA PENGGUNA GRAFIS UNTUK MEREKOMENDASIKAN STIKER PANEL LAYAR TAMPILAN
25	A00202200615	02-MAR-22	14-04	TAMPILAN PANEL LAYAR DENGAN ANTARMUKA PENGGUNA GRAFIS UNTUK PENGATURAN PEMUTARAN MUSIK
26	A00202200621	02-MAR-22	28-02	WADAH LIPSTIK
27	A00202200766	09-MAR-22	14-04	LAYAR TAMPILAN ATAU BAGIAN DARINYA DENGAN ANTARMUKA PENGGUNA GRAFIS
28	A00202200789	10-MAR-22	14-02	PERANGKAT PENYIMPANAN DATA
29	A00202200794	10-MAR-22	09-05	WADAH KANTUNG (POUCH CONTAINER)
30	A00202200801	11-MAR-22	18-02	PERKAKAS PENCETAK LABEL

31	A00202200813	14-MAR-22	14-04	ANTARMUKA PENGGUNA GRAFIS UNTUK TAMPILAN INFORMASI GRAFIS DAN SECARA TEKS DARI PANEL LAYAR TAMPILAN
32	A00202200814	14-MAR-22	14-04	ANTARMUKA PENGGUNA GRAFIS UNTUK KOMPONEN BULLET DARI PANEL LAYAR TAMPILAN
33	A00202200856	18-MAR-22	23-01	SELANG GAS
34	A00202200860	18-MAR-22	06-11	TIKAR ANYAM MIRING
35	A00202200868	18-MAR-22	12-06	KAPAL PESIAR KATAMARAN
36	A00202200898	22-MAR-22	25-02	MATERIAL SAMBUNGAN DENGAN ADHESIF
37	A00202201095	06-APR-22	20-02	DESAIN DISPLAY UNTUK PAMERAN KARYA DAN DEMO PENGRAJIN KULIT APPAREL
38	A00202201125	07-APR-22	09-07	TUTUP
39	A00202201145	08-APR-22	06-03	MEJA
40	A00202201161	11-APR-22	07-07	TEMPAT SAMPAH BAXIA MEDIUM
41	A00202201171	12-APR-22	09-05	DESAIN KEMASAN PHONSKA BOOSTER
42	A00202201173	12-APR-22	09-05	DESAIN KEMASAN MIXHARA
43	A00202201175	12-APR-22	09-05	DESAIN KEMASAN PETRO CANE
44	A00202201181	12-APR-22	09-05	DESAIN KEMASAN PHOSGREEN
45	A00202201187	12-APR-22	14-01	PENYUARA TELINGA
46	A00202201205	13-APR-22	11-03	FIGUR CHAMPION
47	A00202201235	19-APR-22	14-06	KAKI PENYANGGA TELEVISI
48	A00202201245	19-APR-22	09-01	BOTOL (BOTTLE)
49	A00202201255	20-APR-22	12-16	SPAKBOR SEPEDA MOTOR
50	A00202201265	20-APR-22	04-02	SIKAT MASKARA
51	A00202201293	21-APR-22	10-02	JAM TANGAN
52	A00202201321	22-APR-22	13-02	MODUL BATERAI
53	A00202201381	27-APR-22	28-01	DESAIN PUPUK PADAT
54	A00202201388	28-APR-22	23-04	PENDINGIN UDARA (AC)
55	A00202201457	11-MAY-22	12-11	PENUTUP SAMPING DEPAN SEPEDA MOTOR
56	A00202201459	11-MAY-22	12-11	PENUTUP SETANG SEPEDA MOTOR
57	A00202201540	19-MAY-22	09-04	KERANJANG
58	A00202201541	19-MAY-22	09-04	KERANJANG
59	A00202201544	19-MAY-22	09-07	TUTUP TOPLES
60	A00202201547	19-MAY-22	09-01	WADAH SPRAY BENTUK PISTOL
61	A00202201551	20-MAY-22	03-01	KOPER
62	A00202201552	20-MAY-22	09-09	TONG SAMPAH PLASTIK
63	A00202201556	21-MAY-22	05-04	TUSUK KONDE UKIR KAYU
64	A00202201557	21-MAY-22	06-04	ARUNA CREDENZA 01
65	A00202201558	22-MAY-22	03-01	TAS UKIR KAYU
66	A00202201559	22-MAY-22	02-05	SYAL LEHER BATIK JEPARA 01
67	A00202201564	22-MAY-22	02-03	HELM
68	A00202201569	23-MAY-22	13-03	SAKELAR
69	A00202201573	23-MAY-22	26-05	TEMPAT LAMPU PAVO REAL

Jakarta, 20 Juni 2022
Kepala Seksi Klasifikasi dan Publikasi



Suprpto, S. IP., M.H.
NIP. 196802031993031001

Nomor Permohonan : A00202201695
Tanggal Penerimaan : 30-MAY-22
Prioritas : 008782148 01/12/2021 EM
Kelas Locarno : 12-15
Judul Desain : BAN MOTOR
Nama Pemohon : PIRELLI TYRE S.p.A.
Alamat Pemohon : Viale Piero e Alberto Pirelli, 25, I-20126
Milano, ITALY
Pendesain : Mario MARIANI(IT), Alessio CASALI(IT)
Klaim : Konfigurasi
Nama Kuasa : Nadia Ambadar S.H.
Alamat Kuasa : Jl. Proklamasi No. 79, Pegangsaan, Menteng,
Jakarta

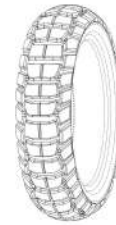

Nomor Permohonan : A00202201705
Tanggal Penerimaan : 31-MAY-22
Prioritas : -
Kelas Locarno : 09-09
Judul Desain : TONG SAMPAH
Nama Pemohon : MARCELINA NATASHA SOESANTO
Alamat Pemohon : Jl. Prapen Indah Blok E-9 RT/RW : 005/007,
Kel/Desa : Tenggilis Mejoyo, Kota Surabaya,
Jawa Timur.
Pendesain : Marcelina Natasha Soesanto
Klaim : Bentuk, Konfigurasi, Komposisi Garis,
Komposisi Warna
Nama Kuasa : -
Alamat Kuasa : -



Nomor Permohonan : A00202201712
Tanggal Penerimaan : 02-JUN-22
Prioritas : -
Kelas Locarno : 02-02
Judul Desain : PAKAIAN UNTUK AKTIVITAS
Nama Pemohon : Universitas Ciputra
Alamat Pemohon : CitraLand CBD Boulevard, Kelurahan Made,
Kecamatan Sambikerep
Pendesain : Olivia Gondo Putranto, Stephanus Evert
Indrawan
Klaim : Komposisi Garis, Komposisi Warna
Nama Kuasa : -
Alamat Kuasa : -



Nomor Permohonan : A00202201713
Tanggal Penerimaan : 02-JUN-22
Prioritas : -
Kelas Locarno : 12-12
Judul Desain : KERETA DORONG BAYI (STROLLER)
Nama Pemohon : BUDI HARJO WIDJAJA
Alamat Pemohon : Taman Kebon Jeruk W.III/12, RT.012 RW.003,
Kel. Joglo,
Pendesain : BUDI HARJO WIDJAJA
Klaim : Bentuk, Konfigurasi
Nama Kuasa : -
Alamat Kuasa : -



Nomor Permohonan : A00202201714
Tanggal Penerimaan : 02-JUN-22
Prioritas : -
Kelas Locarno : 09-03
Judul Desain : KEMASAN
Nama Pemohon : PT. Alkindo Naratama, Tbk
Alamat Pemohon : Jl. Industri Cimareme II No.14, Cimerang,
Kec. Padalarang, Kab. Bandung Barat, Jawa Barat
Pendesain : ERIK SUTANTO
Klaim : Komposisi Garis
Nama Kuasa : Lanny Setiawan MBA., M.Mgt., MA-LPC.,
MA-LMFT.
Alamat Kuasa : Pacific Patent Multiglobal DIPO Business
Center Lt. 11, Jalan Jend. Gatot Subroto Kav.
51-52, Jakarta Pusat- 10260 Indonesia



Nomor Permohonan : A00202002205
Tanggal Penerimaan : 04-AUG-20
Prioritas : -
Kelas Locarno : 12-11
Judul Desain : SEPEDA MOTOR LISTRIK NGEBUTS
Nama Pemohon : Universitas Teknologi Sumbawa
Alamat Pemohon : Jl. Raya Olat Maras, Batu Alang
Pendesain : Chairul Huda, Ahmad Jaya, Hadi Rudiya,
Iksan Adiasa, Fadhli Dzil Ikram
Klaim : Bentuk, Konfigurasi, Komposisi Garis
Nama Kuasa : -
Alamat Kuasa : -



Nomor Permohonan : A00202102772
Tanggal Penerimaan : 14-SEP-21
Prioritas : 008467013 18/03/2021 EM
Kelas Locarno : 09-03
Judul Desain : KEMASAN ATAU KOTAK KEMASAN,
KHUSUSNYA KOTAK KEMASAN UNTUK
PRODUK-PRODUK TERKAIT TEMBAKAU,
SEPERTI ALAT PEMANAS TEMBAKAU
HABIS PAKAI
Nama Pemohon : Philip Morris Products S.A.
Alamat Pemohon : Quai Jeanrenaud 3, CH-2000 Neuchâtel,
Switzerland
Pendesain : Hiromi SUZUKI(JP)
Klaim : Bentuk, Konfigurasi
Nama Kuasa : Nadia Ambadar S.H.
Alamat Kuasa : Jl. Proklamasi No. 79, Pegangsaan, Menteng,
Jakarta

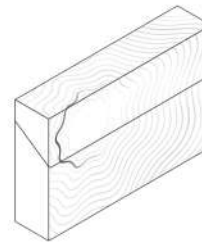

Nomor Permohonan : A00202103844
Tanggal Penerimaan : 02-DEC-21
Prioritas : 29/787,036 03/06/2021 US
Kelas Locarno : 02-04
Judul Desain : ALAS KAKI
Nama Pemohon : Crocs, Inc.
Alamat Pemohon : 13601 Via Varra, Broomfield, Colorado
80020, U.S.A.
Pendesain : Salehe BEMBURY(AE), Michael
SARANTAKOS(US), Molly WILHELM(US),
Brad LITTLE(US), Luigi FERRACUTI(IT),
Nicolò ROMBALDI(US)
Klaim : Konfigurasi
Nama Kuasa : Nadia Ambadar S.H.
Alamat Kuasa : Jl. Proklamasi No. 79, Pegangsaan, Menteng,
Jakarta



Nomor Permohonan : A00202104031
Tanggal Penerimaan : 13-DEC-21
Prioritas : -
Kelas Locarno : 10-05
Judul Desain : REGULATOR
Nama Pemohon : PT WINN APPLIANCE
Alamat Pemohon : Ruko Mega Grosir Cempaka Mas Blok O No.
01 Jalan Letjen Suprpto, Kel. Sumur Batu,
Kec, Kemayoran Jakarta Pusat
Pendesain : HENRY GUNAWAN
Klaim : Konfigurasi
Nama Kuasa : -
Alamat Kuasa : -



Nomor Permohonan : A00202104119
Tanggal Penerimaan : 16-DEC-21
Prioritas : 2021-020571 24/09/2021 JP
Kelas Locarno : 18-01
Judul Desain : KALKULATOR ELEKTRONIK (ELECTRONIC CALCULATOR)
Nama Pemohon : Casio Keisanki Kabushiki Kaisha d.b.a Casio Computer Co., Ltd.
Alamat Pemohon : 6-2, Hon-machi 1-chome, Shibuya-ku, Tokyo, JAPAN
Pendesain : Shunsuke OKA(JP), Kyohei ISHII(JP)
Klaim : Bentuk, Konfigurasi
Nama Kuasa : Januar Ferry S.Si
Alamat Kuasa : PT. Hakindah International Gedung Gajah Unit AT Jalan Dr Saharjo No. 111 Tebet



Nomor Permohonan : A00202104333
Tanggal Penerimaan : 28-DEC-21
Prioritas : -
Kelas Locarno : 25-02
Judul Desain : BAJA HITAM
Nama Pemohon : PT. ANEKA PANEL INDONESIA
Alamat Pemohon : Menara MTH 6th Floor Suite 6-06 Jl. Letjen MT Haryono Kav.23, Rt. 010-Rw. 09 Kel. Tebet Timur, Kec. Tebet
Pendesain : Choe Byoung Woo
Klaim : Bentuk, Konfigurasi
Nama Kuasa : -
Alamat Kuasa : -



Nomor Permohonan : A00202200265
Tanggal Penerimaan : 26-JAN-22
Prioritas : 2021-022613 18/10/2021 JP
Kelas Locarno : 10-02
Judul Desain : SELUBUNG JAM TANGAN DENGAN TALI JAM (WATCH CASE WITH WATCHBAND)
Nama Pemohon : Casio Keisanki Kabushiki Kaisha d.b.a Casio Computer Co., Ltd.
Alamat Pemohon : 6-2, Hon-machi 1-chome, Shibuya-ku, Tokyo, JAPAN
Pendesain : Keishiro YAMAMOTO(JP)
Klaim : Bentuk, Konfigurasi
Nama Kuasa : Januar Ferry S.Si
Alamat Kuasa : PT. Hakindah International Gedung Gajah Unit AT Jalan Dr Saharjo No. 111 Tebet

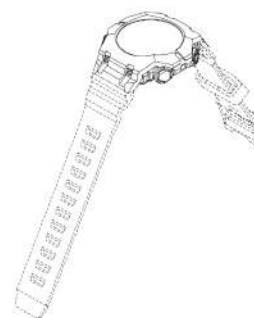

Nomor Permohonan : A00202200507
Tanggal Penerimaan : 19-FEB-22
Prioritas : -
Kelas Locarno : 09-03
Judul Desain : DESAIN KOTAK KEMASAN POO-WANGI
Nama Pemohon : Candela Alegori Hoetama
Alamat Pemohon : Teluk Gong RT 2 / RW 6, Pejagalan
Pendesain : Candela Alegori Hoetama
Klaim : Komposisi Garis, Komposisi Warna
Nama Kuasa : -
Alamat Kuasa : -



Nomor Permohonan : A00202200508
Tanggal Penerimaan : 19-FEB-22
Prioritas : -
Kelas Locarno : 09-01
Judul Desain : DESAIN BOTOL POO-WANGI LAVENDER
Nama Pemohon : Candela Alegori Hoetama
Alamat Pemohon : Teluk Gong RT 2 / RW 6, Pejagalan
Pendesain : Candela Alegori Hoetama
Klaim : Komposisi Garis, Komposisi Warna
Nama Kuasa : -
Alamat Kuasa : -



Nomor Permohonan : A00202200528
Tanggal Penerimaan : 23-FEB-22
Prioritas : 29/822,261 07/01/2022 US
Kelas Locarno : 22-01
Judul Desain : BIPOD
Nama Pemohon : Magpul Industries Corp.
Alamat Pemohon : 8226 Bee Caves Road, Austin, TX
Pendesain : Timothy Eric Roberts(US), Michael T. Mayberry(US), Duane Liptak(US)
Klaim : Bentuk, Konfigurasi
Nama Kuasa : Yenny Halim S.E., S.H., M.H.
Alamat Kuasa : ACEMARK, Jl. Cikini Raya No. 58 G-H, Jakarta 10330, Indonesia



Nomor Permohonan : A00202200543
Tanggal Penerimaan : 24-FEB-22
Prioritas : 202130555005.1 25/08/2021 CN
Kelas Locarno : 14-04
Judul Desain : ANTARMUKA PENGGUNA GRAFIS UNTUK GRUP TUGAS YANG MENAMPILKAN PANEL LAYAR TAMPILAN
Nama Pemohon : Beijing Kuaimajiabian Technology Co., Ltd.
Alamat Pemohon : Shuangjing Incubator No.1576, 2F, Building No.2, No.39 Guangqu Road, Chaoyang District, Beijing, P.R. China zip code : 100022
Pendesain : Yuanxiang YE(CN)
Klaim : Konfigurasi
Nama Kuasa : Emirsyah Dinar
Alamat Kuasa : Gedung Graha Pratama Lantai 15 Jalan MT. Haryono Kavling 15



Nomor Permohonan : A00202200548
Tanggal Penerimaan : 24-FEB-22
Prioritas : 30-2021-0041440 01/09/2021 KR
Kelas Locarno : 14-03
Judul Desain : TELEPON GENGAM
Nama Pemohon : SAMSUNG ELECTRONICS CO., LTD.
Alamat Pemohon : 129, Samsung-ro, Yeongtong-gu, Suwon-si, Gyeonggi-do, Republic of Korea
Pendesain : RYU, Jinie(KR), PARK, Haesung(KR), SONG, Jiseung(KR), CHOI, Hyoksu(KR), KIM, Inshik(KR), JANG, Seungho(KR)
Klaim : Konfigurasi
Nama Kuasa : Nadia Ambadar S.H.
Alamat Kuasa : Jl. Proklamasi No. 79, Pegangsaan, Menteng, Jakarta



Nomor Permohonan : A00202200568
Tanggal Penerimaan : 25-FEB-22
Prioritas : 202130568337.3 30/08/2021 CN
Kelas Locarno : 14-04
Judul Desain : ANTARMUKA PENGGUNA GRAFIS UNTUK MELIHAT KARYA TEKS GAMBAR DARI PANEL LAYAR TAMPILAN
Nama Pemohon : Beijing Kuaimajiabian Technology Co., Ltd.
Alamat Pemohon : Shuangjing Incubator No.1576, 2F, Building No.2, No.39 Guangqu Road, Chaoyang District, Beijing, P.R. China zip code : 100022
Pendesain : Daoyu WANG(CN), Xiaoshuang BAI(CN), Ziyang ZHENG(CN), Xingyi WANG(CN), Hui SUN(CN)
Klaim : Konfigurasi
Nama Kuasa : Emirsyah Dinar
Alamat Kuasa : Gedung Graha Pratama Lantai 15 Jalan MT. Haryono Kavling 15

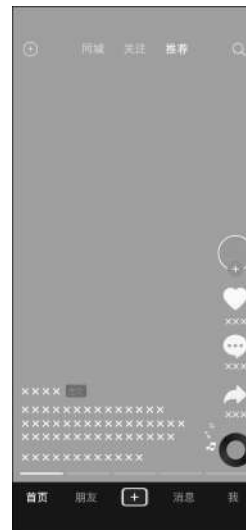

Nomor Permohonan : A00202200575
Tanggal Penerimaan : 26-FEB-22
Prioritas : -
Kelas Locarno : 06-04
Judul Desain : LEMARI SEPATU DENGAN KONTROL SUHU
Nama Pemohon : Safrizal Fadila Reynaldi
Alamat Pemohon : Kembaran RT 03 RW 01
Pendesain : Safrizal Fadila Reynaldi, Restu Bramantya
Pratomi, Priyo Herlambang, Suhono, Adlan
Bagus Pradana
Klaim : Bentuk, Konfigurasi, Komposisi Garis,
Komposisi Warna
Nama Kuasa : -
Alamat Kuasa : -



Nomor Permohonan : A00202200582
Tanggal Penerimaan : 28-FEB-22
Prioritas : 202130572390.0 31/08/2021 CN
Kelas Locarno : 20-03
Judul Desain : PAPAN IKLAN
Nama Pemohon : Shenzhen Relx Technology Co., Ltd.
Alamat Pemohon : 4th Floor, Building 2, Wangda Industrial
Park, West of Songbai Road, Tangtou
Community, Shiyan Street, Baoan District,
Shenzhen, Guangdong 518108, China
Pendesain : JIANG, Zenghui(CN), WANG, Haiting(CN)
Klaim : Bentuk, Konfigurasi
Nama Kuasa : Melinda S.E.,S.H
Alamat Kuasa : PT. Tilleke & Gibbins Indonesia Lippo
Kuningan Lantai 12, Unit A Jalan H.R. Rasuna
Said Kavling B-12 Kuningan

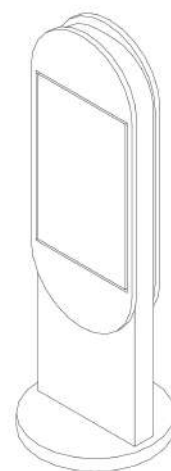

Nomor Permohonan : A00202200584
Tanggal Penerimaan : 28-FEB-22
Prioritas : 202130573165.9 31/08/2021 CN
Kelas Locarno : 20-02
Judul Desain : MEJA PAMERAN
Nama Pemohon : Shenzhen Relx Technology Co., Ltd.
Alamat Pemohon : 4th Floor, Building 2, Wangda Industrial
Park, West of Songbai Road, Tangtou
Community, Shiyan Street, Baoan District,
Shenzhen, Guangdong 518108, China
Pendesain : JIANG, Zenghui(CN), WANG, Haiting(CN)
Klaim : Bentuk, Konfigurasi
Nama Kuasa : Melinda S.E.,S.H
Alamat Kuasa : PT. Tilleke & Gibbins Indonesia Lippo
Kuningan Lantai 12, Unit A Jalan H.R. Rasuna
Said Kavling B-12 Kuningan

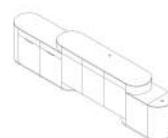

Nomor Permohonan : A00202200610
Tanggal Penerimaan : 02-MAR-22
Prioritas : 202130579724.7 02/09/2021 CN
Kelas Locarno : 14-04
Judul Desain : ANTARMUKA PENGGUNA GRAFIS UNTUK MEREKOMENDASIKAN STIKER PANEL LAYAR TAMPILAN
Nama Pemohon : Beijing Bytedance Network Technology Co., Ltd.
Alamat Pemohon : Room B-0035, 2/F, No.3 Building, No.30, Shixing Road, Shijingshan District, Beijing, China , zip code: 100041
Pendesain : Yujie LI(CN), Ziyun QI(CN), Na SUN(CN), Xinyi LI(CN)
Klaim : Konfigurasi
Nama Kuasa : Emirsyah Dinar
Alamat Kuasa : Gedung Graha Pratama Lantai 15 Jalan MT. Haryono Kavling 15



Nomor Permohonan : A00202200611
Tanggal Penerimaan : 02-MAR-22
Prioritas : 202130579724.7 02/09/2021 CN
Kelas Locarno : 14-04
Judul Desain : ANTARMUKA PENGGUNA GRAFIS UNTUK MEREKOMENDASIKAN STIKER PANEL LAYAR TAMPILAN
Nama Pemohon : Beijing Bytedance Network Technology Co., Ltd.
Alamat Pemohon : Room B-0035, 2/F, No.3 Building, No.30, Shixing Road, Shijingshan District, Beijing, China , zip code: 100041
Pendesain : Na SUN(CN), Xinyi LI(CN), Yujie LI(CN), Ziyun QI(CN)
Klaim : Konfigurasi
Nama Kuasa : Emirsyah Dinar
Alamat Kuasa : Gedung Graha Pratama Lantai 15 Jalan MT. Haryono Kavling 15

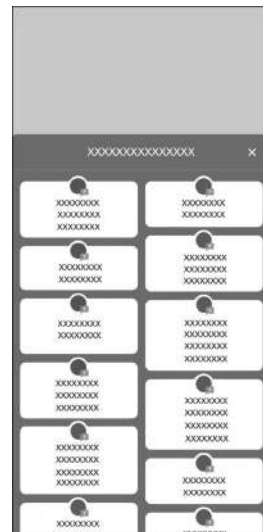

Nomor Permohonan : A00202200612
Tanggal Penerimaan : 02-MAR-22
Prioritas : 202130579330.1 02/09/2021 CN
Kelas Locarno : 14-04
Judul Desain : ANTARMUKA PENGGUNA GRAFIS UNTUK MEREKOMENDASIKAN STIKER PANEL LAYAR TAMPILAN
Nama Pemohon : Beijing Bytedance Network Technology Co., Ltd.
Alamat Pemohon : Room B-0035, 2/F, No.3 Building, No.30, Shixing Road, Shijingshan District, Beijing, China , zip code: 100041
Pendesain : Yujie LI(CN), Ziyun QI(CN), Na SUN(CN), Xinyi LI(CN)
Klaim : Konfigurasi
Nama Kuasa : Emirsyah Dinar
Alamat Kuasa : Gedung Graha Pratama Lantai 15 Jalan MT. Haryono Kavling 15

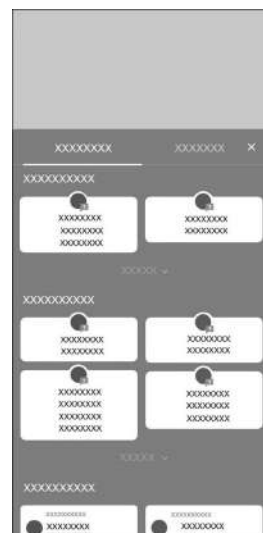

Nomor Permohonan : A00202200615
Tanggal Penerimaan : 02-MAR-22
Prioritas : 202130587640.8 06/09/2021 CN
Kelas Locarno : 14-04
Judul Desain : TAMPILAN PANEL LAYAR DENGAN
ANTARMUKA PENGGUNA GRAFIS UNTUK
PENGATURAN PEMUTARAN MUSIK
Nama Pemohon : Beijing Zitiao Network Technology Co., Ltd.
Alamat Pemohon : 0207, 2/F, Building 4, Zijin Digital Park,
Haidian District, Beijing, P. R. China, zip code
: 100190
Pendesain : Bowen YANG(CN)
Klaim : Konfigurasi
Nama Kuasa : Emirsyah Dinar
Alamat Kuasa : Gedung Graha Pratama Lantai 15 Jalan MT.
Haryono Kavling 15



Nomor Permohonan : A00202200621
Tanggal Penerimaan : 02-MAR-22
Prioritas : 202130583401.5 03/09/2021 CN
Kelas Locarno : 28-02
Judul Desain : WADAH LIPSTIK
Nama Pemohon : ZHEJIANG YIGE ENTERPRISE
MANAGEMENT GROUP CO., LTD.
Alamat Pemohon : Unit 08, 6 / F, Building 5, No.2, Kejiyuan
Road, Baiyang Street, Qiantang New Area,
Hangzhou, Zhejiang 310018, P.R. China
Pendesain : ZHANG, Dayong(CN)
Klaim : Bentuk, Konfigurasi, Komposisi Garis,
Komposisi Warna
Nama Kuasa : Prudence Jahja S.H.,LL.M
Alamat Kuasa : Januar Jahja and Partners, Menara Batavia
lantai 19, Jalan K.H. Mas Mansyur Kavling
126



Nomor Permohonan : A00202200766
Tanggal Penerimaan : 09-MAR-22
Prioritas : 29/807,420 10/09/2021 US
Kelas Locarno : 14-04
Judul Desain : LAYAR TAMPILAN ATAU BAGIAN DARINYA
DENGAN ANTARMUKA PENGGUNA GRAFIS
Nama Pemohon : Lemon Inc.
Alamat Pemohon : P.O. Box 31119 Grand Pavilion, Hibiscus
Way, 802 West Bay Road, Grand Cayman,
KY1 - 1205 Cayman Islands
Pendesain : Anthony Privitelli(US), Chris Weigele(US),
Michael Buzinover(US)
Klaim : Konfigurasi
Nama Kuasa : Emirsyah Dinar
Alamat Kuasa : Gedung Graha Pratama Lantai 15 Jalan MT.
Haryono Kavling 15

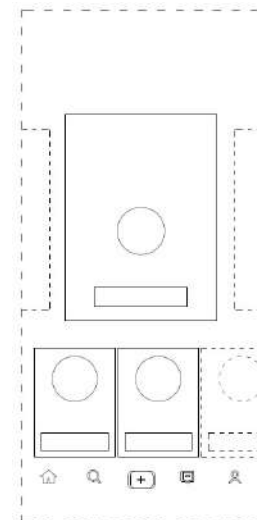

Nomor Permohonan : A00202200789
Tanggal Penerimaan : 10-MAR-22
Prioritas : 2022300921789 25/02/2022 CN
Kelas Locarno : 14-02
Judul Desain : PERANGKAT PENYIMPANAN DATA
Nama Pemohon : WESTERN DIGITAL TECHNOLOGIES, INC.
Alamat Pemohon : 5601 Great Oaks Parkway, San Jose,
California 95119, United States of America
Pendesain : Mark F. Sterzick(US), Jason Wang(US)
Klaim : Bentuk, Konfigurasi
Nama Kuasa : Melinda S.E.,S.H
Alamat Kuasa : PT. Tilleke & Gibbins Indonesia Lippo
Kuningan Lantai 12, Unit A Jalan H.R. Rasuna
Said Kavling B-12 Kuningan

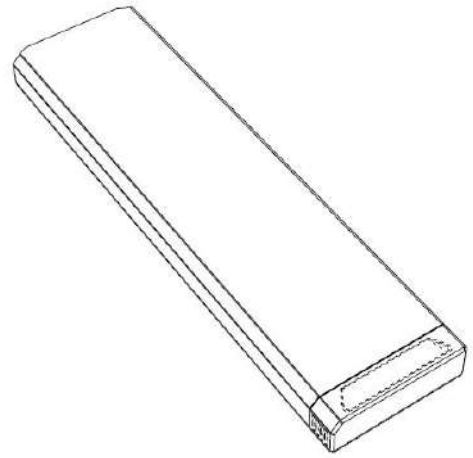

Nomor Permohonan : A00202200794
Tanggal Penerimaan : 10-MAR-22
Prioritas : BR302021004780-2 28/09/2021 BR
Kelas Locarno : 09-05
Judul Desain : WADAH KANTUNG (POUCH CONTAINER)
Nama Pemohon : UNILEVER IP HOLDINGS B.V.
Alamat Pemohon : Weena 455, 3013 AL Rotterdam, Netherlands
Pendesain : Danilo HELVADJIAN(BR), Ingrid
LAFALCE(BR)
Klaim : Bentuk, Komposisi Garis, Komposisi Warna
Nama Kuasa : Arifia Jauharia Fajra S.T., S.H.
Alamat Kuasa : Suite 701, Pondok Indah Office Tower 2 Jl.
Sultan Iskandar Muda Kav. V-TA, Pondok
Indah Jakarta 12310, Indonesia



Nomor Permohonan : A00202200801
Tanggal Penerimaan : 11-MAR-22
Prioritas : 2021-020073 16/09/2021 JP
Kelas Locarno : 18-02
Judul Desain : PERKAKAS PENCETAK LABEL
Nama Pemohon : TOSHIBA TEC KABUSHIKI KAISHA
Alamat Pemohon : 1-11-1, Osaki, Shinagawa-ku, Tokyo, Japan
Pendesain : Hisaya Ishio(JP)
Klaim : Bentuk, Konfigurasi
Nama Kuasa : George Widjojo S.H.
Alamat Kuasa : Jalan Kali Besar Barat No. 5 Jakarta

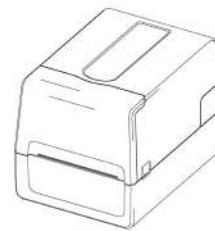

Nomor Permohonan : A00202200813
 Tanggal Penerimaan : 14-MAR-22
 Prioritas : 202130609012.5 14/09/2021 CN
 Kelas Locarno : 14-04
 Judul Desain : ANTARMUKA PENGGUNA GRAFIS UNTUK TAMPILAN INFORMASI GRAFIS DAN SECARA TEKS DARI PANEL LAYAR TAMPILAN
 Nama Pemohon : Beijing Kuaimajiabian Technology Co., Ltd.
 Alamat Pemohon : Shuangjing Incubator No.1576, 2F, Building No.2, No.39 Guangqu Road, Chaoyang District, Beijing, P.R. China zip code : 100022
 Pendesain : Zeyu LI(CN)
 Klaim : Konfigurasi
 Nama Kuasa : Emirsyah Dinar
 Alamat Kuasa : Gedung Graha Pratama Lantai 15 Jalan MT. Haryono Kavling 15

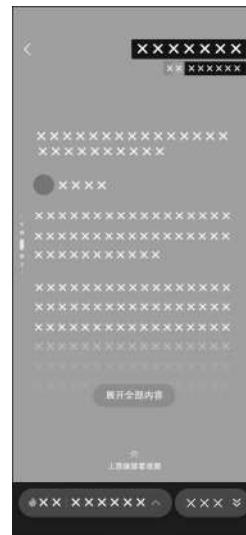

Nomor Permohonan : A00202200814
 Tanggal Penerimaan : 14-MAR-22
 Prioritas : 202130643868.4 28/09/2021 CN
 Kelas Locarno : 14-04
 Judul Desain : ANTARMUKA PENGGUNA GRAFIS UNTUK KOMPONEN BULLET DARI PANEL LAYAR TAMPILAN
 Nama Pemohon : Beijing Kuaimajiabian Technology Co., Ltd.
 Alamat Pemohon : Shuangjing Incubator No.1576, 2F, Building No.2, No.39 Guangqu Road, Chaoyang District, Beijing, P.R. China zip code : 100022
 Pendesain : Song LUO(CN)
 Klaim : Konfigurasi
 Nama Kuasa : Emirsyah Dinar
 Alamat Kuasa : Gedung Graha Pratama Lantai 15 Jalan MT. Haryono Kavling 15

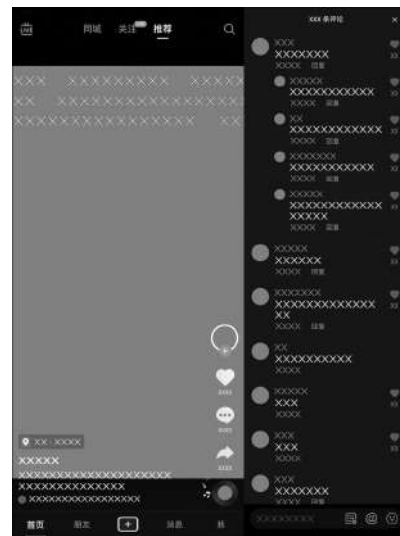

Nomor Permohonan : A00202200856
 Tanggal Penerimaan : 18-MAR-22
 Prioritas : -
 Kelas Locarno : 23-01
 Judul Desain : SELANG GAS
 Nama Pemohon : TAN SIANG LIONG
 Alamat Pemohon : KOMP. MUTIARA TAMAN PALEM BLOK C2 NO. 26RT/TW : 006/014, KEL. CENGKARENG TIMUR, KEC. CENGKARENG,
 Pendesain : TAN SIANG LIONG
 Klaim : Konfigurasi, Komposisi Garis
 Nama Kuasa : -
 Alamat Kuasa : -



Nomor Permohonan : A00202200860
Tanggal Penerimaan : 18-MAR-22
Prioritas : -
Kelas Locarno : 06-11
Judul Desain : TIKAR ANYAM MIRING
Nama Pemohon : PT. Multi Buana Indonesia
Alamat Pemohon : JL. Raya Perancis Pergudangan Kosambi
Megah Blok B No. 7 Jatimulya
Pendesain : Johan
Klaim : Komposisi Warna
Nama Kuasa : -
Alamat Kuasa : -



Nomor Permohonan : A00202200868
Tanggal Penerimaan : 18-MAR-22
Prioritas : 2102003882 20/09/2021 TH
Kelas Locarno : 12-06
Judul Desain : KAPAL PESIAR KATAMARAN
Nama Pemohon : SUNREEF VENTURE S.A.
Alamat Pemohon : ul. Doki 1, 80-863 Gdańsk, Poland
Pendesain : Agnieszka Bliźniuk(PL)
Klaim : Bentuk, Konfigurasi
Nama Kuasa : Indah Handayani S.Farm., Apt
Alamat Kuasa : PT. TILLEKE & GIBBINS INDONESIA,
Gedung Lippo Kuningan Lt. 12 Unit A, JL.
H.R. Rasuna Said Kav. B-12



Gambar 5: Tampak Perspektif

Nomor Permohonan : A00202200898
Tanggal Penerimaan : 22-MAR-22
Prioritas : 2021-022285 13/10/2021 JP
Kelas Locarno : 25-02
Judul Desain : MATERIAL SAMBUNGAN DENGAN
ADHESIF
Nama Pemohon : TOMOEGAWA CO., LTD., YOSHINO GYPSUM
CO., LTD.
Alamat Pemohon : 2-1-3, Kyobashi, Chuo-ku, Tokyo 104-8335,
Japan
Shin-Tokyo Bldg., 3-3-1, Marunouchi,
Chiyoda-ku, Tokyo 100-0005, Japan
Pendesain : Tomoki FURUE(JP), Kiyoshi HOSOI(JP),
Yuuya ISHIZAKA(JP), Wataru OHUCHI(JP),
Takuji YAMASHITA(JP), Shun
TSUKAMOTO(JP)
Klaim : Bentuk, Konfigurasi, Komposisi Garis
Nama Kuasa : Indah Handayani S.Farm., Apt
Alamat Kuasa : PT. TILLEKE & GIBBINS INDONESIA,
Gedung Lippo Kuningan Lt. 12 Unit A, JL.
H.R. Rasuna Said Kav. B-12

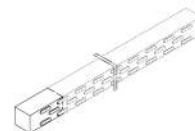

Nomor Permohonan : A00202201095
Tanggal Penerimaan : 06-APR-22
Prioritas : -
Kelas Locarno : 20-02
Judul Desain : DESAIN DISPLAY UNTUK PAMERAN KARYA
DAN DEMO PENGRAJIN KULIT APPAREL
Nama Pemohon : Institut Teknologi Sepuluh Nopember (ITS)
Alamat Pemohon : Kantor Transfer Teknologi Direktorat Inovasi
dan Kawasan Sains Teknologi Gedung
Pascasarjana Kampus ITS Sukolilo, Surabaya
60111
Pendesain : Taufik Hidayat, Rakha Widhiwasa, MY Alief
Samboro
Klaim : Bentuk, Konfigurasi
Nama Kuasa : -
Alamat Kuasa : -



Nomor Permohonan : A00202201125
Tanggal Penerimaan : 07-APR-22
Prioritas : 29/810663 07/10/2021 US
Kelas Locarno : 09-07
Judul Desain : TUTUP
Nama Pemohon : Johnson & Johnson Consumer Inc.
Alamat Pemohon : 199 Grandview Road, Skillman, New Jersey
08558
Pendesain : Evan Rhodes(US), Anthony Di Bitonto(US),
Thomas Joseph Zuber(CA), Stephane
Robic(FR), Olivier Martins(FR), Damien
Rey(FR), Christophe Legendre(FR), Sylvain
Verite(FR)
Klaim : Bentuk, Konfigurasi
Nama Kuasa : Dr., Inda Citraninda Noerhadi S.S.,M.A.,
Alamat Kuasa : Biro Oktroi Roosseno Kantor Taman A-9 Unit
C1 & C2 Jalan DR. Ide Anak Agung Gde
Agung



Nomor Permohonan : A00202201145
Tanggal Penerimaan : 08-APR-22
Prioritas : -
Kelas Locarno : 06-03
Judul Desain : MEJA
Nama Pemohon : DR. H. HERLIANTO SUSIADY
Alamat Pemohon : JL. MAHONI NO. 18 RT.005 RW.008,
KEL.BUNGUR, KEC. SENEN, JAKARTA
PUSAT
Pendesain : DR. H. HERLIANTO SUSIADY
Klaim : Bentuk, Konfigurasi, Komposisi Garis,
Komposisi Warna
Nama Kuasa : -
Alamat Kuasa : -



Nomor Permohonan : A00202201161
Tanggal Penerimaan : 11-APR-22
Prioritas : -
Kelas Locarno : 07-07
Judul Desain : TEMPAT SAMPAH BAXIA MEDIUM
Nama Pemohon : PT WANGKY SENTOSA PLASTIK
Alamat Pemohon : PELEM WATU 8 RT 001 RW 001 KEL.
PELEM WATU, KEC. MENGANTI, GRESIK,
JAWA TIMUR
Pendesain : TJENG, RICKY KURNIAWAN
Klaim : Konfigurasi
Nama Kuasa : -
Alamat Kuasa : -



Nomor Permohonan : A00202201171
Tanggal Penerimaan : 12-APR-22
Prioritas : -
Kelas Locarno : 09-05
Judul Desain : DESAIN KEMASAN PHONSKA BOOSTER
Nama Pemohon : PT Petrokimia Gresik
Alamat Pemohon : Jalan Jenderal Ahmad Yani
Pendesain : Digna Jatningsih
Klaim : Bentuk, Komposisi Garis, Komposisi Warna
Nama Kuasa : -
Alamat Kuasa : -



Nomor Permohonan : A00202201173
Tanggal Penerimaan : 12-APR-22
Prioritas : -
Kelas Locarno : 09-05
Judul Desain : DESAIN KEMASAN MIXHARA
Nama Pemohon : PT Petrokimia Gresik
Alamat Pemohon : Jalan Jenderal Ahmad Yani
Pendesain : Digna Jatningsih
Klaim : Bentuk, Komposisi Garis, Komposisi Warna
Nama Kuasa : -
Alamat Kuasa : -



Nomor Permohonan : A00202201175
Tanggal Penerimaan : 12-APR-22
Prioritas : -
Kelas Locarno : 09-05
Judul Desain : DESAIN KEMASAN PETRO CANE
Nama Pemohon : PT Petrokimia Gresik
Alamat Pemohon : Jalan Jenderal Ahmad Yani
Pendesain : Digna Jatningsih
Klaim : Bentuk, Komposisi Garis, Komposisi Warna
Nama Kuasa : -
Alamat Kuasa : -



Nomor Permohonan : A00202201181
Tanggal Penerimaan : 12-APR-22
Prioritas : -
Kelas Locarno : 09-05
Judul Desain : DESAIN KEMASAN PHOSGREEN
Nama Pemohon : PT Petrokimia Gresik
Alamat Pemohon : Jl. Jenderal Ahmad Yani
Pendesain : Digna Jatningsih
Klaim : Bentuk, Komposisi Garis, Komposisi Warna
Nama Kuasa : -
Alamat Kuasa : -



Nomor Permohonan : A00202201187
Tanggal Penerimaan : 12-APR-22
Prioritas : 202130694639.5 22/10/2021 CN
Kelas Locarno : 14-01
Judul Desain : PENYUARA TELINGA
Nama Pemohon : Shenzhen Shokz Co., Ltd.
Alamat Pemohon : Floors 1-4, Factory Building 26, Shancheng Industrial Park, Shiyan Street, Bao'an District, Shenzhen, Guangdong, China 518101
Pendesain : Zhong Lei(CN), Cai Zhi(CN), Huang Sunjie(CN), Yan Zeteng(CN), Chen Qian(CN), Cheng Piyong(CN), Wang Yueqiang(CN)
Klaim : Bentuk, Konfigurasi
Nama Kuasa : Marodin Sijabat S.H
Alamat Kuasa : Aastra An Intellectual Property Firm Epi Walk Building 3 rd Floor Jl. HR Rasuna Said No. 306, Rt 2/Rw 5 Karet Kuningan Setia Budi



Nomor Permohonan : A00202201205
Tanggal Penerimaan : 13-APR-22
Prioritas : -
Kelas Locarno : 11-03
Judul Desain : FIGUR CHAMPION
Nama Pemohon : PT. BAHTERA CAHAYAMAS
Alamat Pemohon : JL. KAYU BESAR III NO. 10-11 TEGAL ALUR
Pendesain : Sutrisno Ishak
Klaim : Bentuk, Konfigurasi, Komposisi Garis,
Komposisi Warna
Nama Kuasa : -
Alamat Kuasa : -



Nomor Permohonan : A00202201235
Tanggal Penerimaan : 19-APR-22
Prioritas : 2021-024112 05/11/2021 JP
Kelas Locarno : 14-06
Judul Desain : KAKI PENYANGGA TELEVISI
Nama Pemohon : SHARP KABUSHIKI KAISHA
Alamat Pemohon : 1 Takumi-cho, Sakai-ku, Sakai City, Osaka
590-8522, Japan
Pendesain : YUSUKE KONISHI(JP), AKIHIKO HOTTA(JP),
TING JUI CHANG(TW)
Klaim : Bentuk, Konfigurasi
Nama Kuasa : Yenny Halim S.E., S.H., M.H.
Alamat Kuasa : ACEMARK, Jl. Cikini Raya No. 58 G-H,
Jakarta 10330, Indonesia



Nomor Permohonan : A00202201245
Tanggal Penerimaan : 19-APR-22
Prioritas : 008751952-0004 08/11/2021 EM
Kelas Locarno : 09-01
Judul Desain : BOTOL (BOTTLE)
Nama Pemohon : UNILEVER IP HOLDINGS B.V.
Alamat Pemohon : Weena 455, 3013 AL Rotterdam, Netherlands
Pendesain : Luye HOU(CN), Jin Ping SOH(SG)
Klaim : Bentuk, Konfigurasi
Nama Kuasa : Arifia Jauharia Fajra S.T., S.H.
Alamat Kuasa : Suite 701, Pondok Indah Office Tower 2 Jl.
Sultan Iskandar Muda Kav. V-TA, Pondok
Indah Jakarta 12310, Indonesia

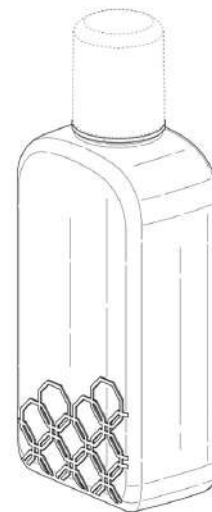

Nomor Permohonan : A00202201255
Tanggal Penerimaan : 20-APR-22
Prioritas : -
Kelas Locarno : 12-16
Judul Desain : SPAKBOR SEPEDA MOTOR
Nama Pemohon : SUSINTO
Alamat Pemohon : JL. KEBON NANAS UTARA NO. 20, RT. 015
RW. 007, KEL. CIPINANG CEMPEDAK, KEC.
JATINEGARA
Pendesain : SUSINTO
Klaim : Konfigurasi
Nama Kuasa : -
Alamat Kuasa : -

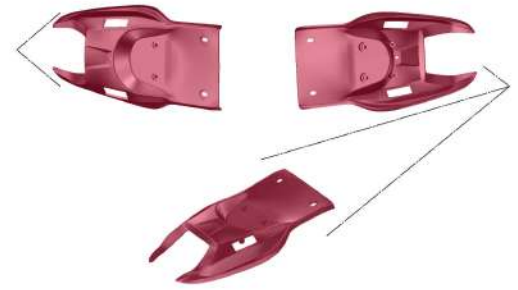

Nomor Permohonan : A00202201265
Tanggal Penerimaan : 20-APR-22
Prioritas : WIPO109746 22/10/2021 WO
Kelas Locarno : 04-02
Judul Desain : SIKAT MASKARA
Nama Pemohon : COMPTOIR NOUVEAU DE LA PARFUMERIE
Alamat Pemohon : 23, rue Boissy d'Anglas, F-75008 PARIS
(France)
Pendesain : Pierre-Alexis DUMAS(FR)
Klaim : Bentuk
Nama Kuasa : Belinda Rosalina S.H., LL.M.
Alamat Kuasa : Gandaria 8, Lantai 3 Unit D Jalan Sultan
Iskandar Muda (Arteri Pondok Indah), Jakarta
Selatan 12240



Nomor Permohonan : A00202201293
Tanggal Penerimaan : 21-APR-22
Prioritas : DM/217310 28/10/2021 WO
Kelas Locarno : 10-02
Judul Desain : JAM TANGAN
Nama Pemohon : Turlen Holding SA
Alamat Pemohon : rue du Jura 11,2345 Les Breuleux,
Switzerland
Pendesain : Richard Mille(FR)
Klaim : Bentuk, Konfigurasi, Komposisi Garis
Nama Kuasa : Risti Wulansari S.H.,
Alamat Kuasa : KMO Building, Floor 05 Suite 502 Jalan Kyai
Maja No 1 RT03/RW08

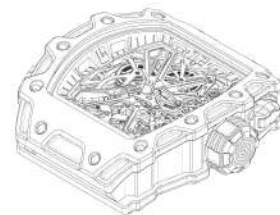

Nomor Permohonan : A00202201321
Tanggal Penerimaan : 22-APR-22
Prioritas : -
Kelas Locarno : 13-02
Judul Desain : MODUL BATERAI
Nama Pemohon : PT Aldebaran Rekayasa Cipta
Alamat Pemohon : Foresta Business Loft 1 Unit 17
Pendesain : Adhimukti Wibowo, Michael Widjaja, Andi
Falih Maulandi Andika Putra, Natanael
Avellino, Yusuf Waraqa Santoso, Raihan
Wiradibrata, Victor Wrawan , Nugroho
Afrianto, Andreas Arga Donovan
Klaim : Bentuk, Konfigurasi
Nama Kuasa : Ivan Wibowo S.H.
Alamat Kuasa : Jalan Kesehatan 24 Jakarta Pusat



Nomor Permohonan : A00202201381
Tanggal Penerimaan : 27-APR-22
Prioritas : -
Kelas Locarno : 28-01
Judul Desain : DESAIN PUPUK PADAT
Nama Pemohon : PT. WELLS PRIMA GLOBAL
Alamat Pemohon : Grand Golf 4 296 C Modernland RT 006 RW
014 Kelurahan Poris Plawad Indah
Kecamatan Cipondoh Kota Tangerang
Provinsi Banten 15141
Pendesain : PARK YONG HO(KR)
Klaim : Bentuk, Konfigurasi, Komposisi Garis,
Komposisi Warna
Nama Kuasa : Reni Sunarty S.H., M.H.
Alamat Kuasa : Law Office LUSDA SUNARTY & Partners -
RENCHMARK, Jl. Wahyu II No. 10 H RT. 004
RW. 05 Kel. Gandaria Selatan Kec. Cilandak,
Jakarta Selatan



Nomor Permohonan : A00202201388
Tanggal Penerimaan : 28-APR-22
Prioritas : 2021-024289 08/11/2021 JP
Kelas Locarno : 23-04
Judul Desain : PENDINGIN UDARA (AC)
Nama Pemohon : MITSUBISHI ELECTRIC CORPORATION
Alamat Pemohon : 7-3, Marunouchi 2-Chome, Chiyoda-Ku, Tokyo
100-8310, Japan
Pendesain : Izuru HAMASAKI(JP), Jangryul RIM(KR),
Satoshi ARAI(JP)
Klaim : Bentuk, Konfigurasi
Nama Kuasa : Selly Lusina Sitanggang S.H., S.S.
Alamat Kuasa : LSP Partnership, Graha Simatupang Tower
2B Lantai 7, Jl. TB Simatupang Kavling 38

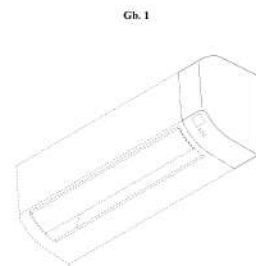

Nomor Permohonan : A00202201457
Tanggal Penerimaan : 11-MAY-22
Prioritas : 2021-024667 11/11/2021 JP
Kelas Locarno : 12-11
Judul Desain : PENUTUP SAMPING DEPAN SEPEDA MOTOR
Nama Pemohon : HONDA MOTOR CO., LTD.
Alamat Pemohon : 1-1, Minami-Aoyama 2-chome, Minato-ku, Tokyo, 107-8556 Japan
Pendesain : Worawit CHAWALITNIMITKUL(TH), Chalernpol THEPPRAPAN(TH), Manit PHRAMMANO(TH)
Klaim : Bentuk, Konfigurasi
Nama Kuasa : Yenny Halim S.E., S.H., M.H.
Alamat Kuasa : ACEMARK, Jl. Cikini Raya No. 58 G-H, Jakarta 10330, Indonesia



Nomor Permohonan : A00202201459
Tanggal Penerimaan : 11-MAY-22
Prioritas : 2021-024664 11/11/2021 JP
Kelas Locarno : 12-11
Judul Desain : PENUTUP SETANG SEPEDA MOTOR
Nama Pemohon : HONDA MOTOR CO., LTD.
Alamat Pemohon : 1-1, Minami-Aoyama 2-chome, Minato-ku, Tokyo, 107-8556 Japan
Pendesain : Patipol KHEMPIMOOK(TH), Phuripat SITTIRITT(TH)
Klaim : Bentuk, Konfigurasi
Nama Kuasa : Yenny Halim S.E., S.H., M.H.
Alamat Kuasa : ACEMARK, Jl. Cikini Raya No. 58 G-H, Jakarta 10330, Indonesia



Nomor Permohonan : A00202201540
Tanggal Penerimaan : 19-MAY-22
Prioritas : -
Kelas Locarno : 09-04
Judul Desain : KERANJANG
Nama Pemohon : PT. WANGKY SENTOSA PLASTIK
Alamat Pemohon : Pelem Watu No.8, Menganti, Gresik
Pendesain : TJENG, IWAN KURNIAWAN
Klaim : Konfigurasi
Nama Kuasa : Hari Purnomo Chandra B.Sc.
Alamat Kuasa : Jalan Kartini Nomor 88-A, Surabaya



Nomor Permohonan : A00202201541
Tanggal Penerimaan : 19-MAY-22
Prioritas : -
Kelas Locarno : 09-04
Judul Desain : KERANJANG
Nama Pemohon : PT. WANGKY SENTOSA PLASTIK
Alamat Pemohon : Pelem Watu No.8, Menganti, Gresik
Pendesain : TJENG, IWAN KURNIAWAN
Klaim : Konfigurasi
Nama Kuasa : Hari Purnomo Chandra B.Sc.
Alamat Kuasa : Jalan Kartini Nomor 88-A, Surabaya



Nomor Permohonan : A00202201544
Tanggal Penerimaan : 19-MAY-22
Prioritas : -
Kelas Locarno : 09-07
Judul Desain : TUTUP TOPLES
Nama Pemohon : PT. Diansari Puriplastindo
Alamat Pemohon : Jl. Jawa No. 114, Desa Wadungasih
Pendesain : Adianta Tanudirjo
Klaim : Konfigurasi, Komposisi Garis, Komposisi Warna
Nama Kuasa : Agus Widodo S.H.,M.H.,
Alamat Kuasa : Ruko Golden Road C 28 Nomor 32 Jalan Pahlawan Seribu BSD City

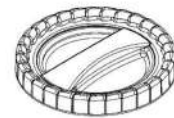

Nomor Permohonan : A00202201547
Tanggal Penerimaan : 19-MAY-22
Prioritas : -
Kelas Locarno : 09-01
Judul Desain : WADAH SPRAY BENTUK PISTOL
Nama Pemohon : SUSANTO
Alamat Pemohon : JL. HOS COKROAMINOTO, RT/RW : 002/010, KEL/DESA : LARANGAN UTARA, KECAMATAN LARANGAN, KOTA TANGERANG, BANTEN.
Pendesain : SUSANTO
Klaim : Bentuk, Konfigurasi, Komposisi Garis, Komposisi Warna
Nama Kuasa : -
Alamat Kuasa : -



Nomor Permohonan : A00202201551
Tanggal Penerimaan : 20-MAY-22
Prioritas : -
Kelas Locarno : 03-01
Judul Desain : KOPER
Nama Pemohon : ZHOU SHIKAI
Alamat Pemohon : Pandaixieaodi Village, Jinh Street, Ruian
City, Zhejiang Province, China
Pendesain : ZHOU SHIKAI(CN)
Klaim : Konfigurasi, Komposisi Garis
Nama Kuasa : Sugianto
Alamat Kuasa : Jl. Kebun Dua Ratus No. 6B RT. 009 RW. 002
Kamal, Kalideres, Jakarta Barat



Nomor Permohonan : A00202201552
Tanggal Penerimaan : 20-MAY-22
Prioritas : -
Kelas Locarno : 09-09
Judul Desain : TONG SAMPAH PLASTIK
Nama Pemohon : TEDDY
Alamat Pemohon : Mastrip No.47C, Kedurus, Surabaya
Pendesain : TEDDY
Klaim : Konfigurasi
Nama Kuasa : -
Alamat Kuasa : -



Nomor Permohonan : A00202201556
Tanggal Penerimaan : 21-MAY-22
Prioritas : -
Kelas Locarno : 05-04
Judul Desain : TUSUK KONDE UKIR KAYU
Nama Pemohon : YAYASAN BINA NUSANTARA
Alamat Pemohon : Jl. K.H. Syahdan No.9, Palmerah, Jakarta
11480
Pendesain : JESSICA HART, ADITYA ZAIDAN FALAH,
BAMBANG KARTONO KURNIAWAN
Klaim : Bentuk, Komposisi Garis, Komposisi Warna
Nama Kuasa : Poppy , SH., MH
Alamat Kuasa : Il-Lago, Gading Serpong, Cluster Fiordini 3
No. 77, Curug Sangereng, Kec. Kelapa Dua,
Tangerang



Nomor Permohonan : A00202201557
Tanggal Penerimaan : 21-MAY-22
Prioritas : -
Kelas Locarno : 06-04
Judul Desain : ARUNA CREDENZA 01
Nama Pemohon : YAYASAN BINA NUSANTARA
Alamat Pemohon : Jl. K.H. Syahdan No.9, Palmerah, Jakarta 11480
Pendesain : YUYAN ERJIK, BAMBANG KARTONO KURNIAWAN
Klaim : Bentuk, Komposisi Garis, Komposisi Warna
Nama Kuasa : Poppy , SH., MH
Alamat Kuasa : Il-Lago, Gading Serpong, Cluster Fiordini 3 No. 77, Curug Sangereng, Kec. Kelapa Dua, Tangerang



Nomor Permohonan : A00202201558
Tanggal Penerimaan : 22-MAY-22
Prioritas : -
Kelas Locarno : 03-01
Judul Desain : TAS UKIR KAYU
Nama Pemohon : YAYASAN BINA NUSANTARA
Alamat Pemohon : Jl. K.H. Syahdan No.9, Palmerah, Jakarta 11480
Pendesain : JESSICA HART, BAMBANG KARTONO KURNIAWAN, ADITYA ZAIDAN FALAH
Klaim : Bentuk, Komposisi Garis, Komposisi Warna
Nama Kuasa : Poppy , SH., MH
Alamat Kuasa : Il-Lago, Gading Serpong, Cluster Fiordini 3 No. 77, Curug Sangereng, Kec. Kelapa Dua, Tangerang



Nomor Permohonan : A00202201559
Tanggal Penerimaan : 22-MAY-22
Prioritas : -
Kelas Locarno : 02-05
Judul Desain : SYAL LEHER BATIK JEPARA 01
Nama Pemohon : YAYASAN BINA NUSANTARA
Alamat Pemohon : Jl. K.H. Syahdan No.9, Palmerah, Jakarta 11480
Pendesain : JESSICA HART, ADITYA ZAIDAN FALAH, BAMBANG KARTONO KURNIAWAN
Klaim : Bentuk, Komposisi Garis, Komposisi Warna
Nama Kuasa : Poppy , SH., MH
Alamat Kuasa : Il-Lago, Gading Serpong, Cluster Fiordini 3 No. 77, Curug Sangereng, Kec. Kelapa Dua, Tangerang



Nomor Permohonan : A00202201564
Tanggal Penerimaan : 22-MAY-22
Prioritas : -
Kelas Locarno : 02-03
Judul Desain : HELM
Nama Pemohon : PT JAYA PLASTIK MANDIRI
Alamat Pemohon : Jl. Raya Prancis No 2 Pergudangan Pantai Indah Dadap BD No.3, Kelurahan dadap, Kecamatan Kosambi, Tangerang, Banten.
Pendesain : Eka Benyanto NG
Klaim : Bentuk, Konfigurasi
Nama Kuasa : Agustin
Alamat Kuasa : GP Plaza Lantai 2 Jl. Gelora II No. 1 Gelora, Tanah Abang, Jakarta Pusat DKI Jakarta



Nomor Permohonan : A00202201569
Tanggal Penerimaan : 23-MAY-22
Prioritas : -
Kelas Locarno : 13-03
Judul Desain : SAKELAR
Nama Pemohon : PT. Australindo Graha Nusa
Alamat Pemohon : Lelco Building, Jl. Tomang Raya No.14 Jatipulo, Palmerah, Jakarta Barat
Pendesain : Darius Leander Nilam Tjioe
Klaim : Konfigurasi
Nama Kuasa : -
Alamat Kuasa : -

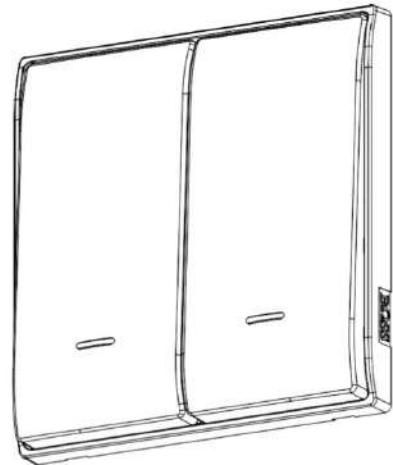

Nomor Permohonan : A00202201573
Tanggal Penerimaan : 23-MAY-22
Prioritas : -
Kelas Locarno : 26-05
Judul Desain : TEMPAT LAMPU PAVO REAL
Nama Pemohon : NICOLE CARINE HOCH
Alamat Pemohon : Dorfstrasse 56-58 CH 8706 Meilen, Switzerland.
Pendesain : NICOLE CARINE HOCH(CH)
Klaim : Konfigurasi, Komposisi Garis
Nama Kuasa : Ahmad Al Fauzi S.H
Alamat Kuasa : AFS LAW Perumahan Griya Santa Permai No. 23 Jalan Patih Nambi, Ubung Kaja, Denpasar, Bali 80116

